



República Bolivariana de Venezuela
Estado Carabobo
Sala Técnica del Consejo Local de Planificación Pública
del Municipio San Diego

Indice de Bienestar Humano Municipal de San Diego 2015.

DECODIFICACION DE RESULTADOS DEL INSTRUMENTO

I.- DATOS DE LOCALIZACIÓN DE LA VIVIENDA.

Sector	Nombre de Residencia o urbanismo
Norte C	Conjunto Resd. Los Frailes

II.- SITUACIÓN SOCIOECONÓMICA.

Características de la Vivienda	fa	%
Mansión.	0	0,0
Quinta o Casa quinta.	0	0,0
Townhouse.	19	100,0
Casa.	0	0,0
Apartamento.	0	0,0
Penthouse.	0	0,0
Apartamento en casa (anexo).	0	0,0
Casa de Vecindad o Pensión.	0	0,0
Rancho.	0	0,0
Otra Clase de Vivienda.	0	0,0
TOTAL	19	100

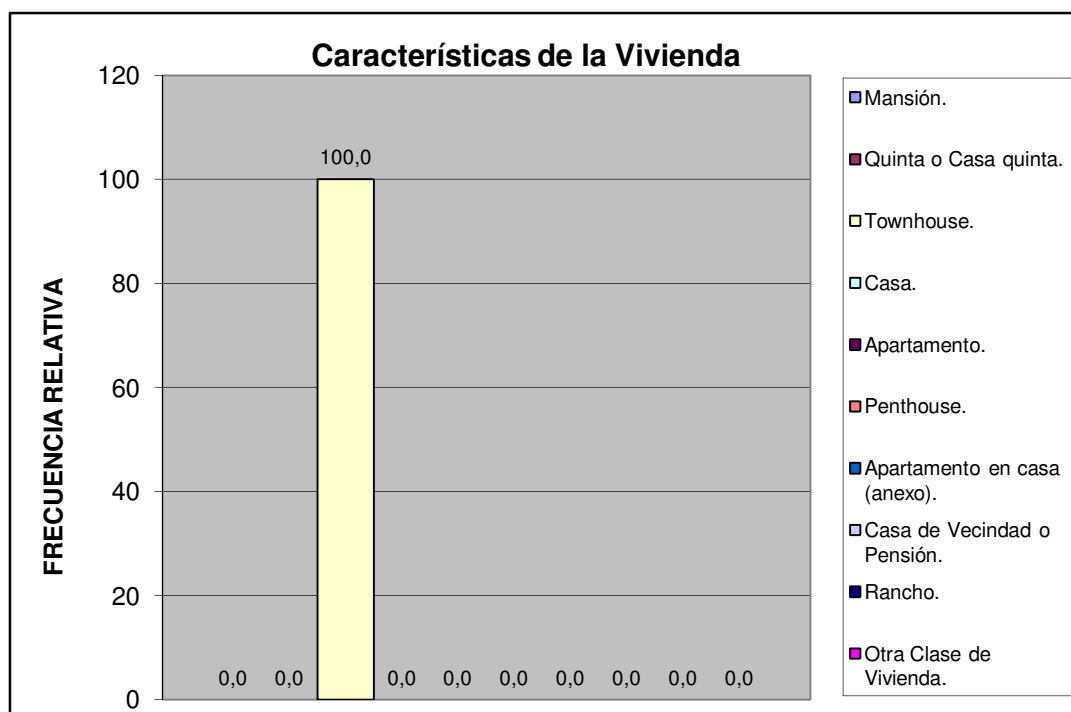

Norte C	Conjunto Resd. Los Frailes
---------	----------------------------

Material de Construcción Predominante en Paredes	fa	%
Bloque o ladrillo frisado	19	100,0
Bloque o ladrillo sin frisar	0	0,0
Concreto	0	0,0
Madera aserrada/formica/fibra de vidrio o similares	0	0,0
Adobe/tapia/baharaque	0	0,0
Caña/palma/tabla/carton piedra/similares	0	0,0
TOTAL	19	100

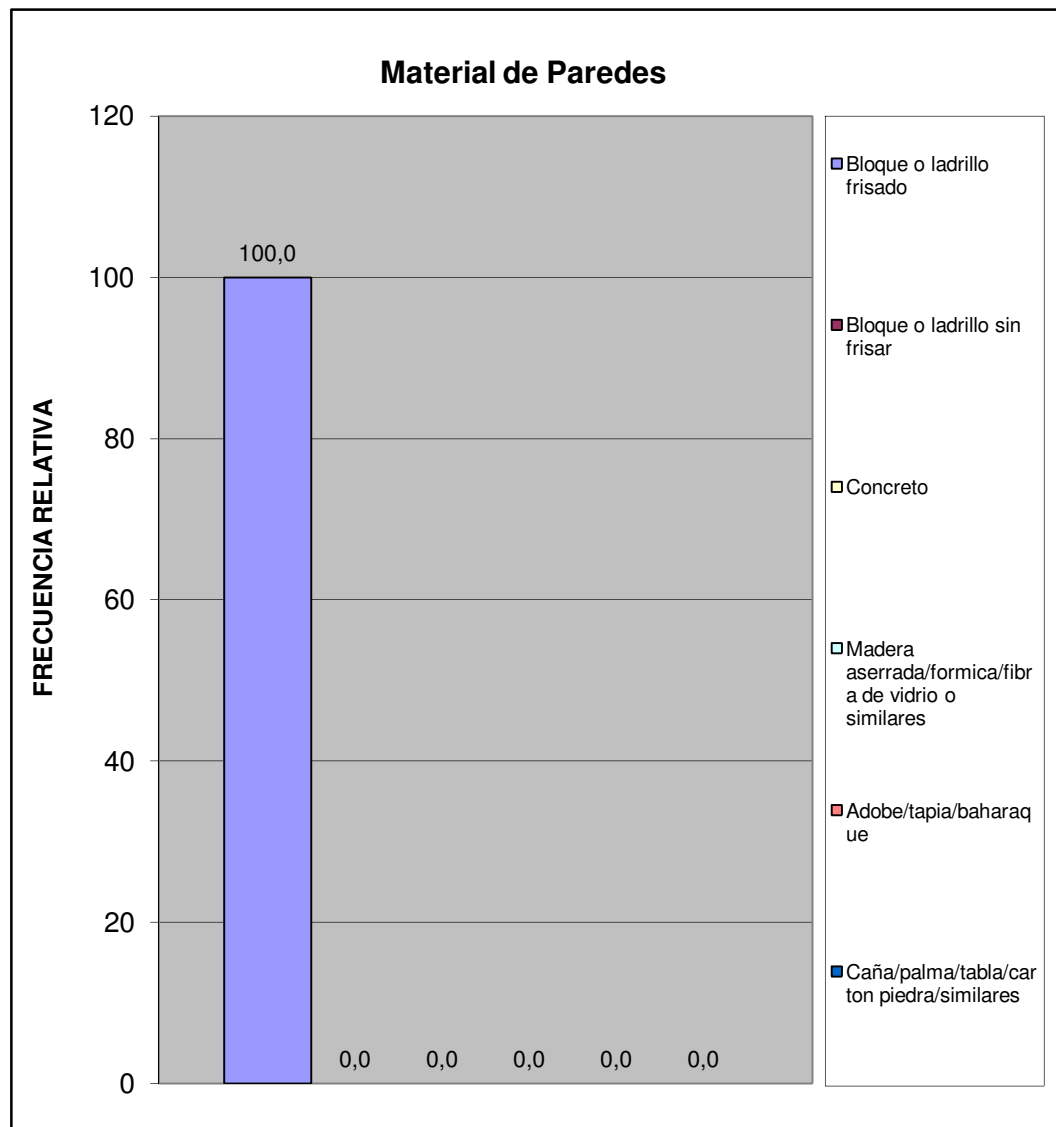

Norte C	Conjunto Resd. Los Frailes
---------	----------------------------

Material de Construcción Predominante en Pisos	fa	%
Mosaico/granito/vinil/cerámica/ladrillo	19	100,0
Terracota/parquet/alfombra y similares	0	0,0
Cemento Pulido	0	0,0
Cemento rustico	0	0,0
Tierra	0	0,0
Tablas/tablonos y similares	0	0,0
TOTAL	19	100

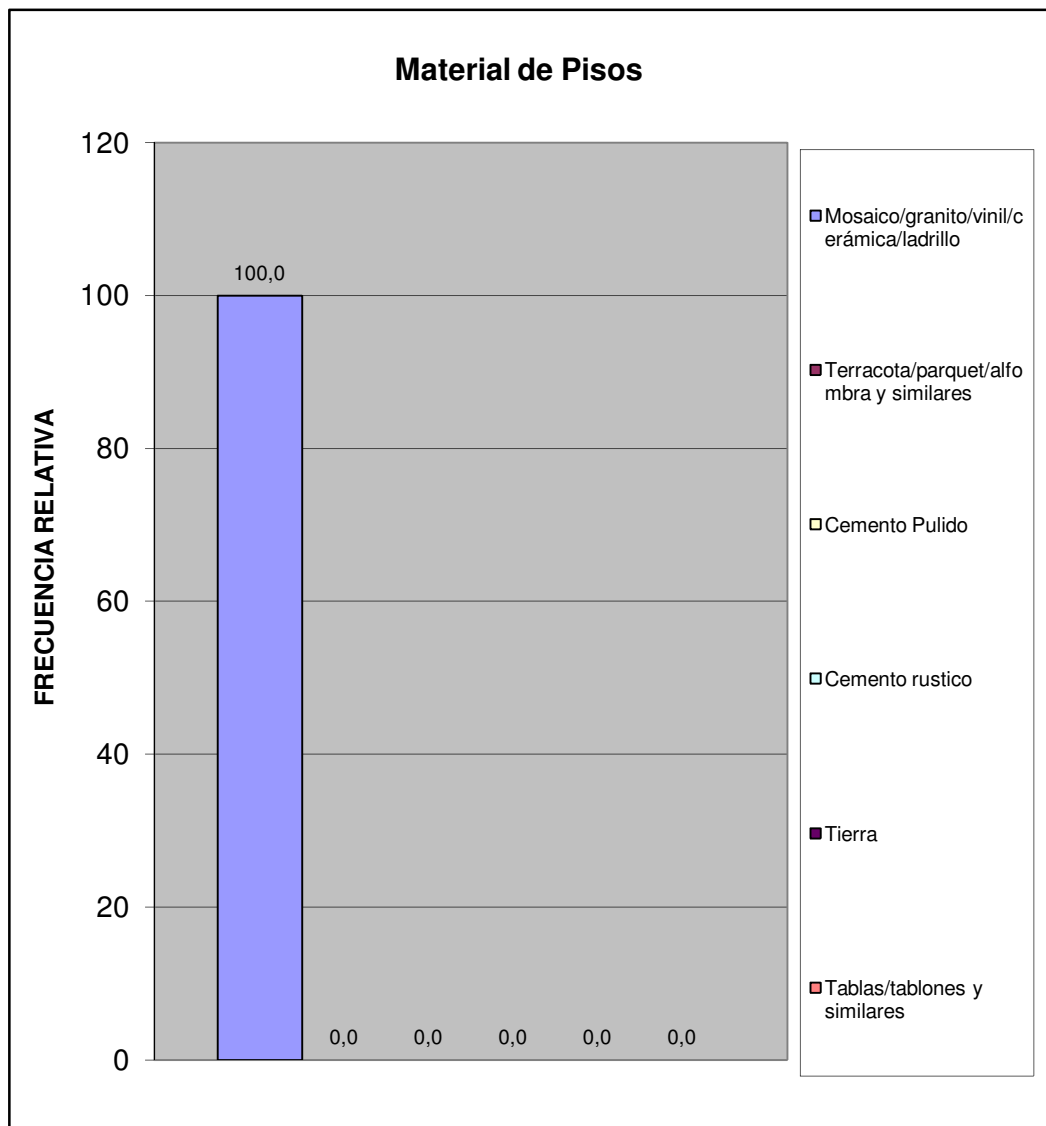

Norte C	Conjunto Resd. Los Frailes
---------	----------------------------

Material de Construcción Predominante en Techos	fa	%
Concreto Armado	19	100,0
Ladrillo-concreto	0	0,0
Fibra sintetica	0	0,0
Asbesto y similares	0	0,0
Laminas metalicas (Zinc y similares)	0	0,0
Tablas/tablonos y similares	0	0,0
Caña/palma y similar	0	0,0
TOTAL	19	100

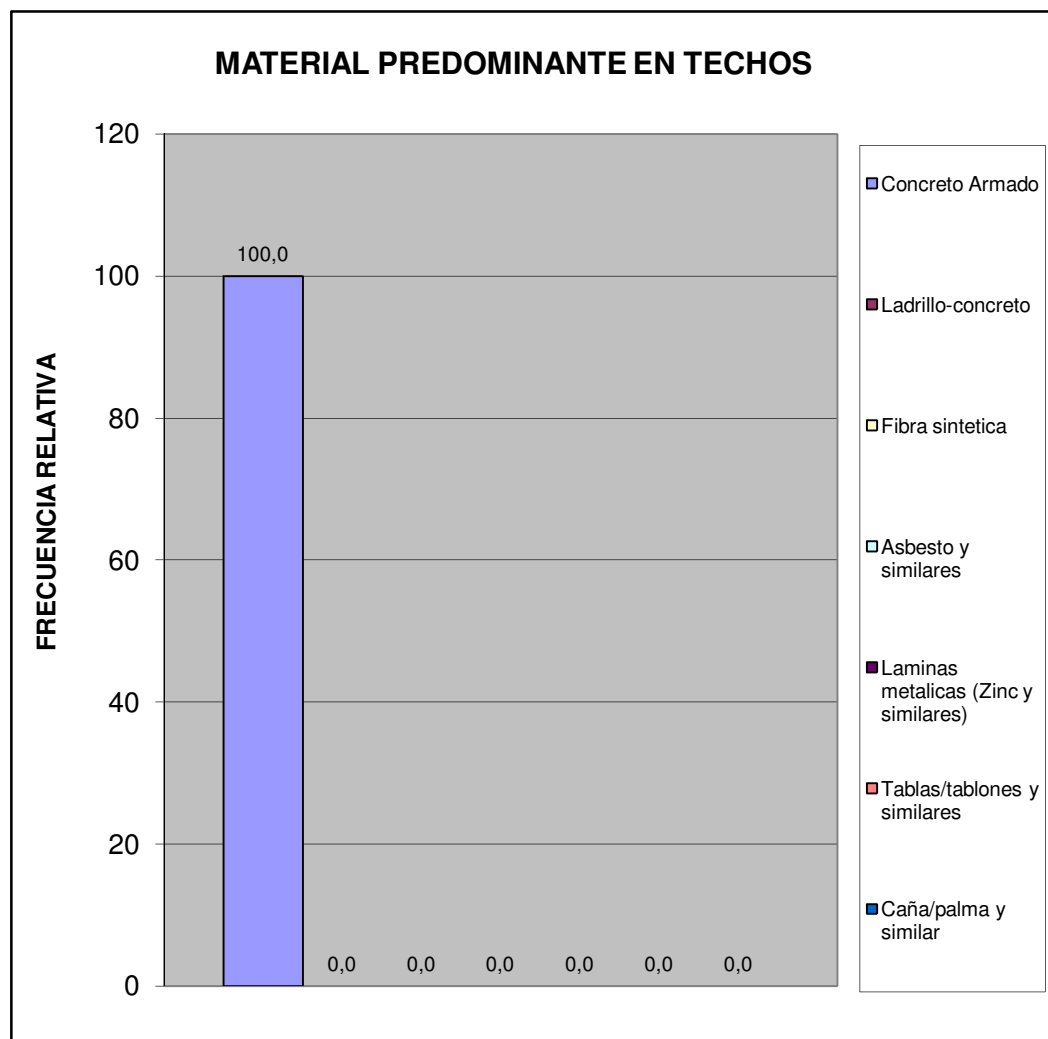

Norte C	Conjunto Resd. Los Frailes
---------	----------------------------

Hacinamiento Detectado	fa	%
Hogar Hacinado	0	0,0
Hogar No Hacinado	19	100,0
Total	19	100

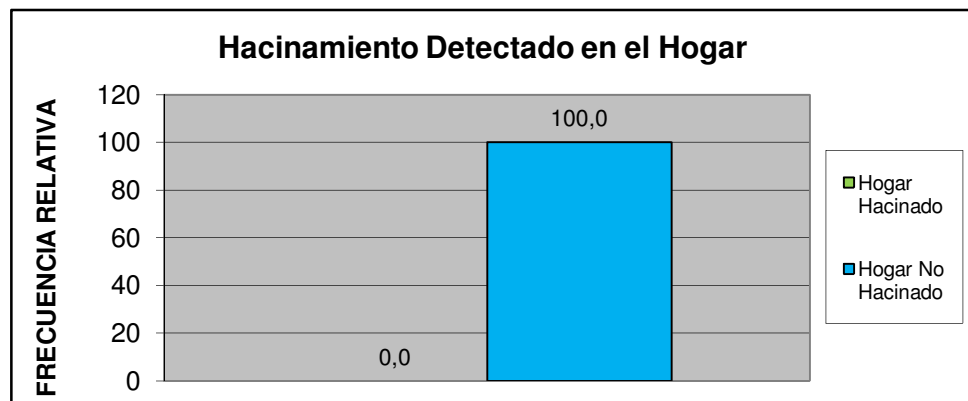

Ingreso Familiar	fa	%
Menos de Bs. 8.966	0	0,0
Entre Bs. 8.966 - 17.932	1	10,0
Entre Bs. 17.932 - 25.000	3	30,0
Entre Bs. 25.000 - 40.000	3	30,0
Mas de Bs. 40.000	3	30,0
TOTAL	10	100

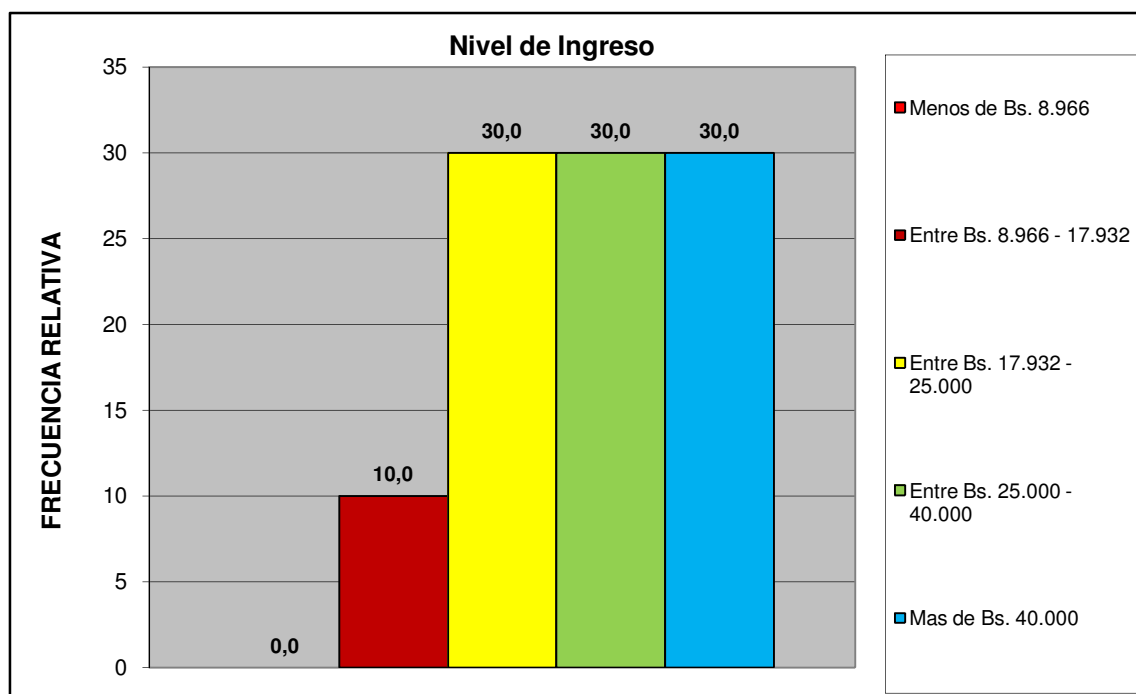

Norte C	Conjunto Resd. Los Frailes
---------	----------------------------

Criterio Linea de la Pobreza	fa	%
Hogar Pobre Extremo. Si ICANP < 1	0	0,0
Hogar Pobre Relativo. Si $1 \leq \text{ICAPC} < 2$	1	10,0
Hogar No Pobre. Si $\text{ICAPC} > 2$	9	90,0
Total	10	100

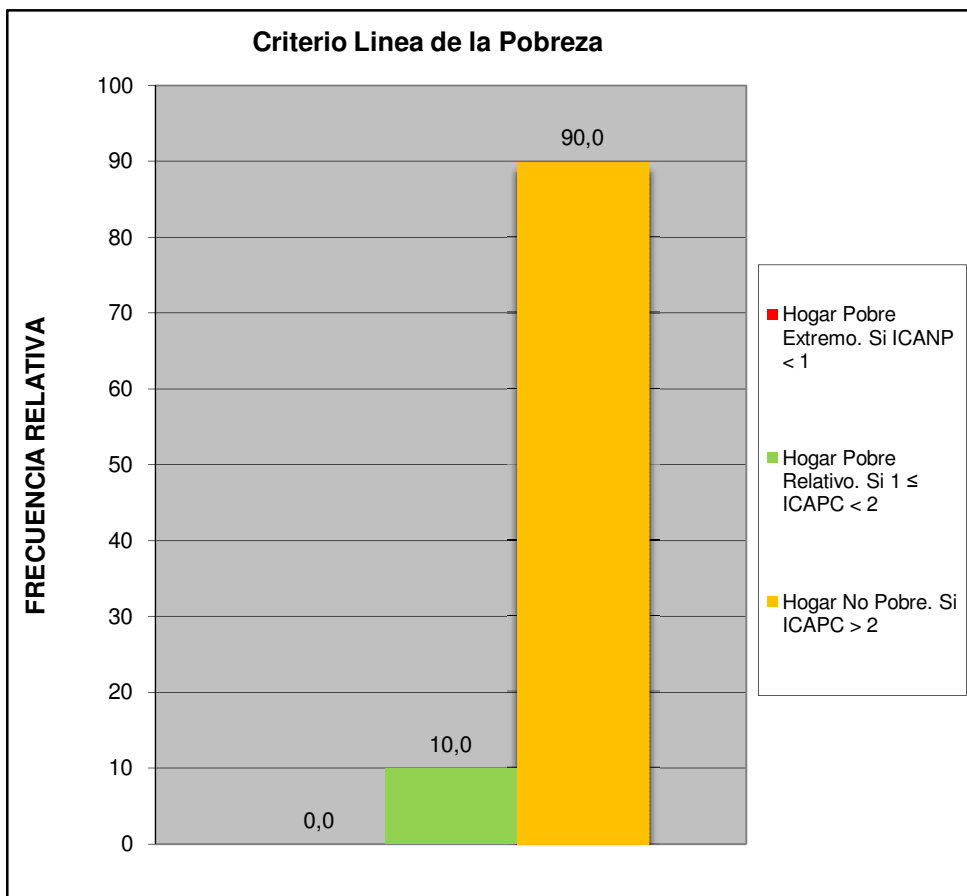

Norte C	Conjunto Resd. Los Frailes
---------	----------------------------

Cual es el nivel academico de los miembros de la familia que trabajan en el hogar:	fa	%
Primaria	1	5,3
Secundaria Inconclusa	0	0,0
Bachiller	2	10,5
Técnico Medio	0	0,0
Técnico Superior Universitario	5	26,3
Universitario	11	57,9
Universitario con postgrado	0	0,0
Otro	0	0,0
TOTAL	19	100

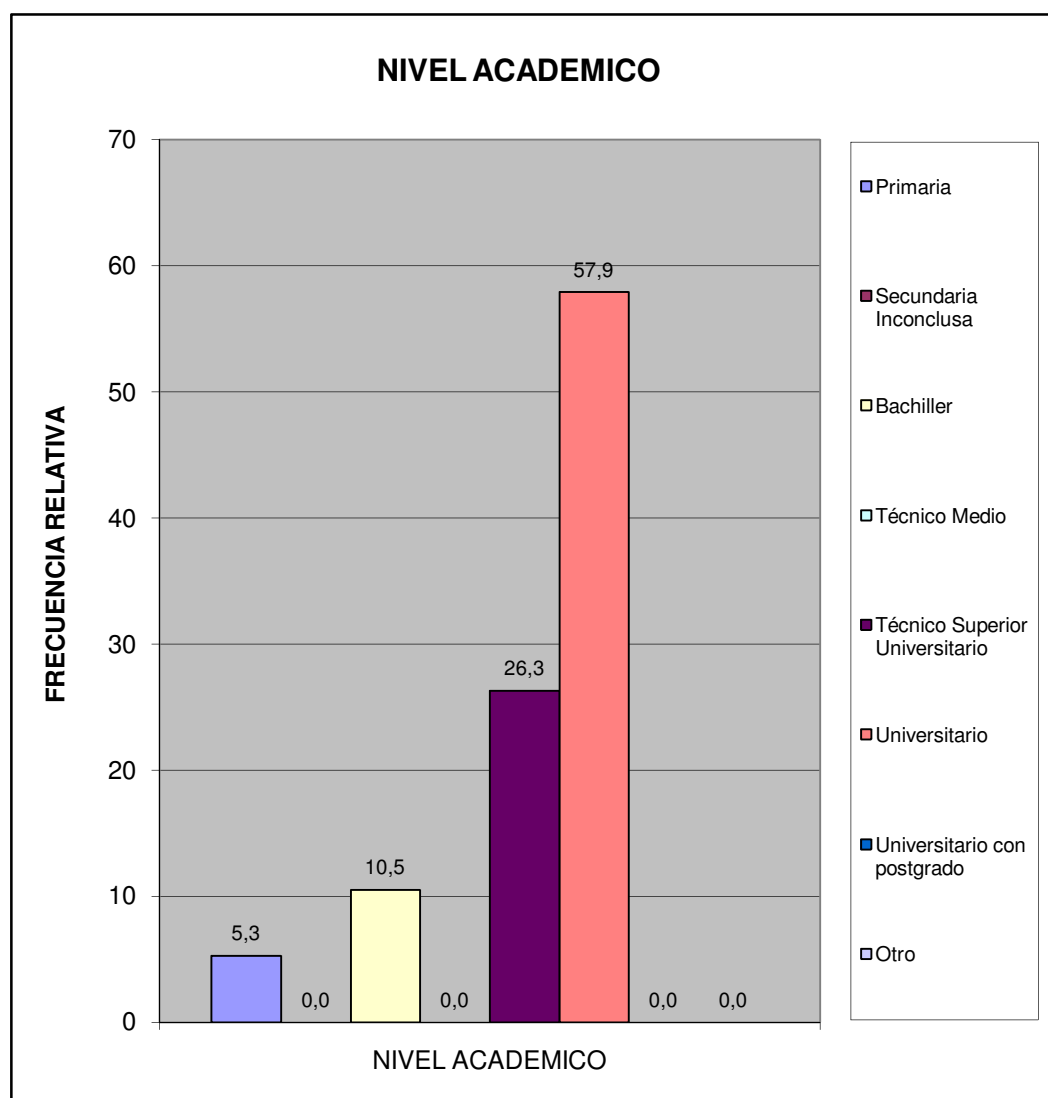

Norte C	Conjunto Resd. Los Frailes
---------	----------------------------

¿Cuales cree que son los principales problemas de su comunidad, por orden de prioridad del 1 mayor importancia al 8 menor importancia relativa?	fa	%
Deporte	86	12,6
Educación	89	13,0
Seguridad	129	18,9
Salud	70	10,2
Cultura y Recreación	75	11,0
Infraestructura	86	12,6
Servicios Públicos	92	13,5
Ambiente	57	8,3
TOTAL	684	100

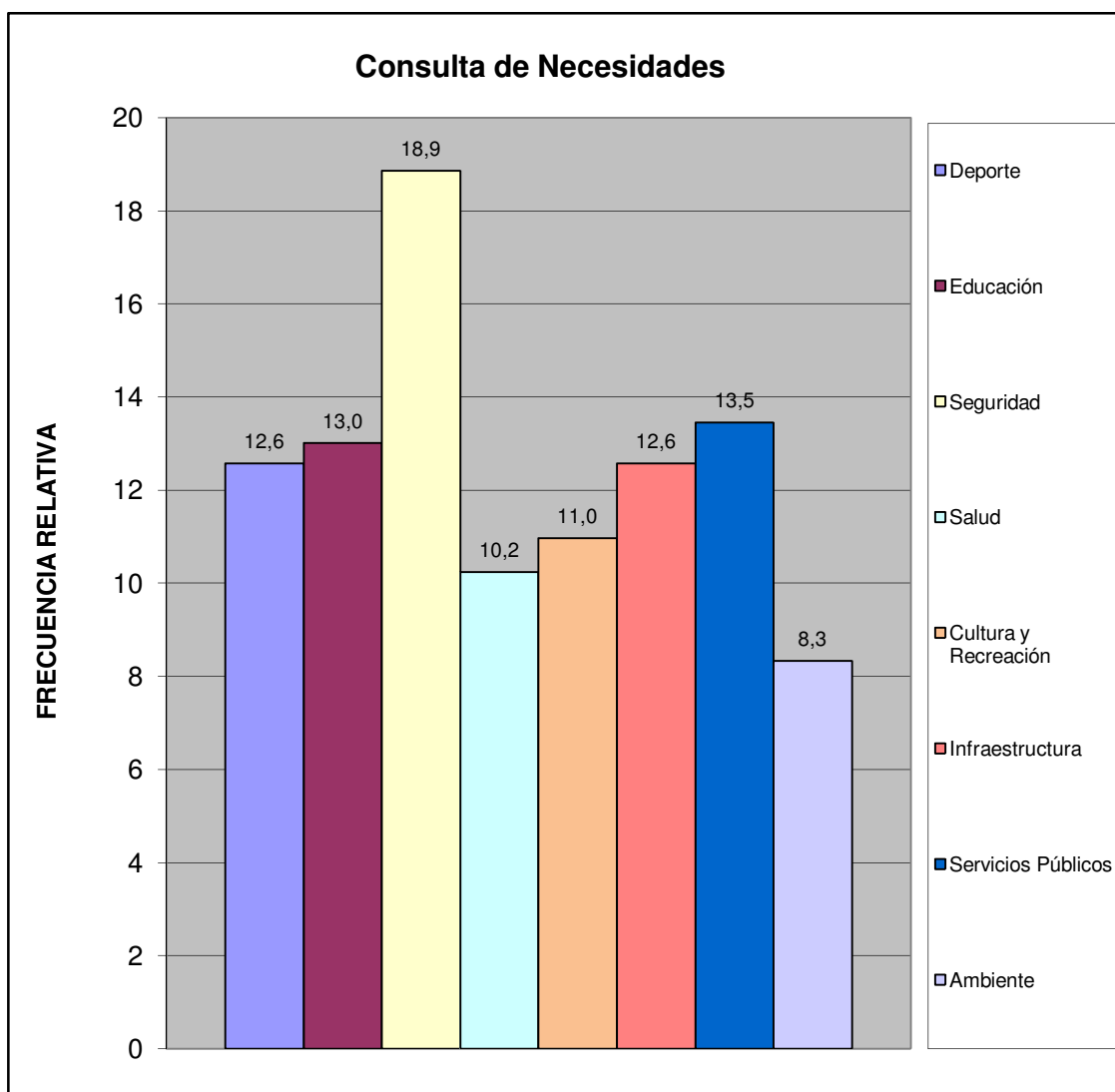

Norte C	Conjunto Resd. Los Frailes
---------	----------------------------

¿Considera usted que la inflación afecta la calidad de vida de su familia?	fa	%
Si	19	100,0
No	0	0,0
No Sabe	0	0,0
No Responde	0	0,0
TOTAL	19	100

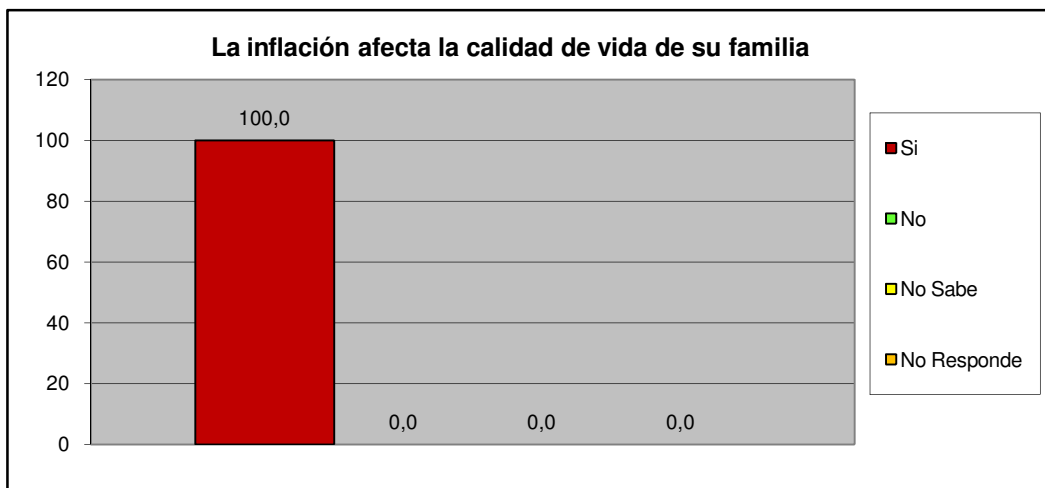

¿Considera usted que la escasez incrementa el costo de la canasta alimentaria?	fa	%
Si	19	100,0
No	0	0,0
No Sabe	0	0,0
No Responde	0	0,0
TOTAL	19	100

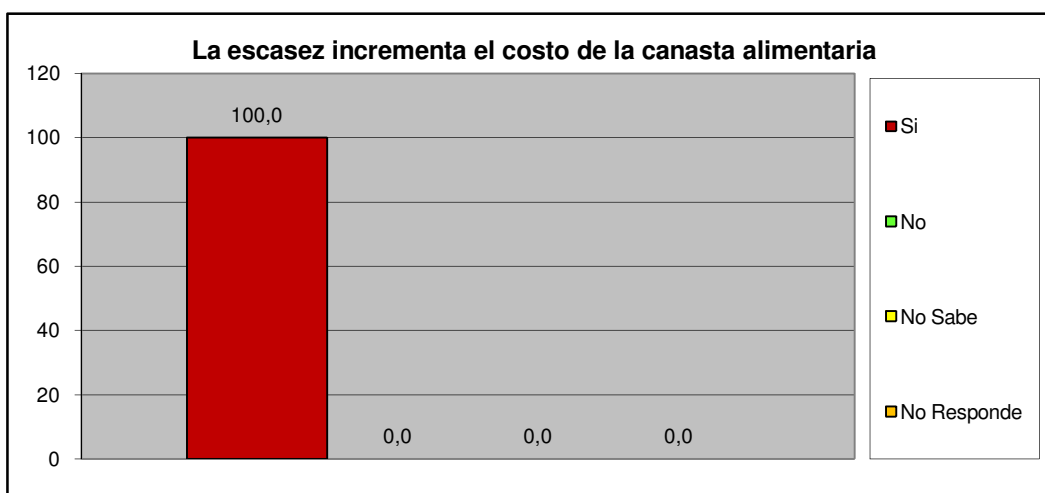

Norte C	Conjunto Resd. Los Frailes
---------	----------------------------

III.- SERVICIOS PÚBLICOS.

A esta Vivienda llega el agua por:	fa	%
Acueducto o tubería	8	42,1
Camión Cisterna	0	0,0
Pila publica o estanque	0	0,0
Pozo con tubería o Bomba	11	57,9
Pozo o manantial protegido	0	0,0
Otro	0	0,0
TOTAL	19	100

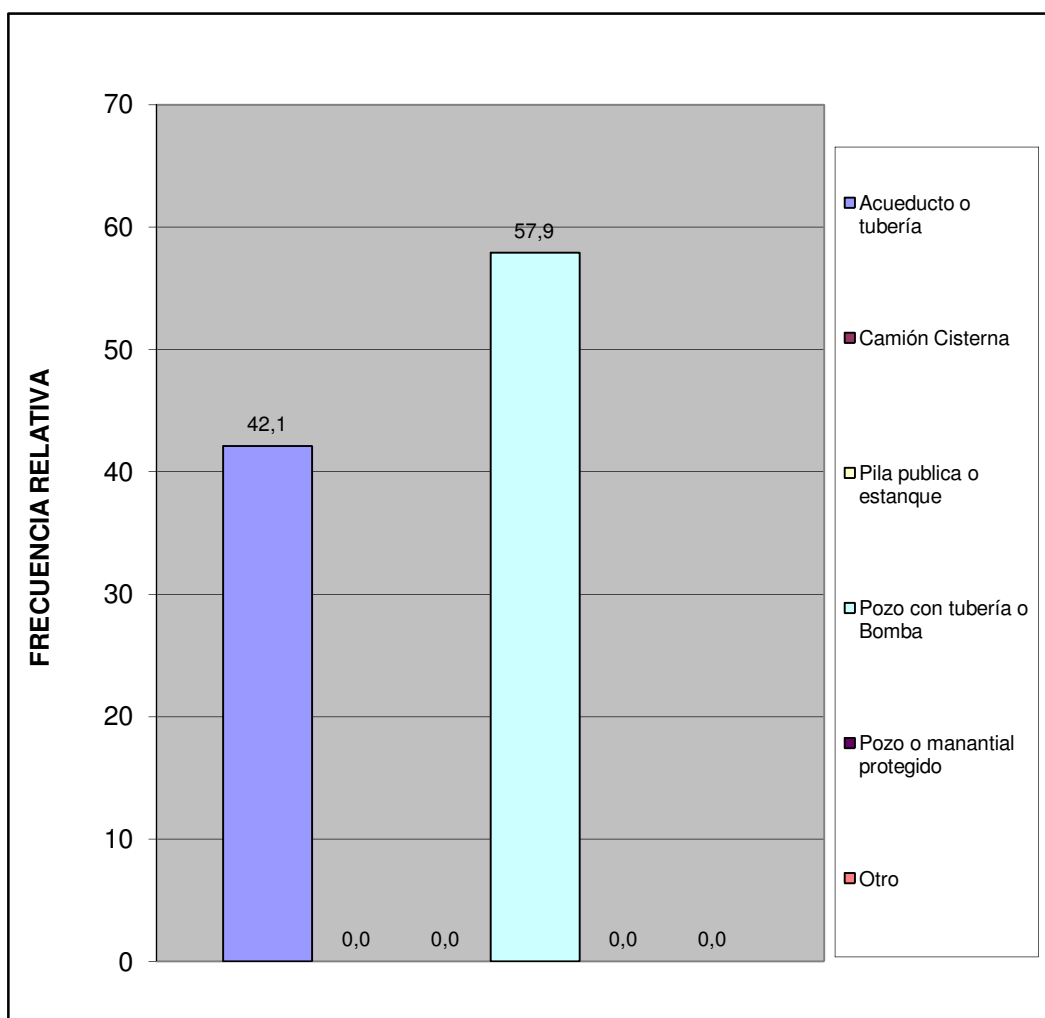

Norte C	Conjunto Resd. Los Frailes
---------	----------------------------

¿En esta vivienda tienen alguno de estos problemas con el suministro de agua?	fa	%
Se interrumpe el servicio Frecuentemente.	11	52,4
La cantidad o presión del agua es muy baja.	7	33,3
El agua es turbia.	1	4,8
Tiene mal olor o mal sabor.	0	0,0
Todas las anteriores.	1	4,8
Otros	1	4,8
TOTAL	21	100

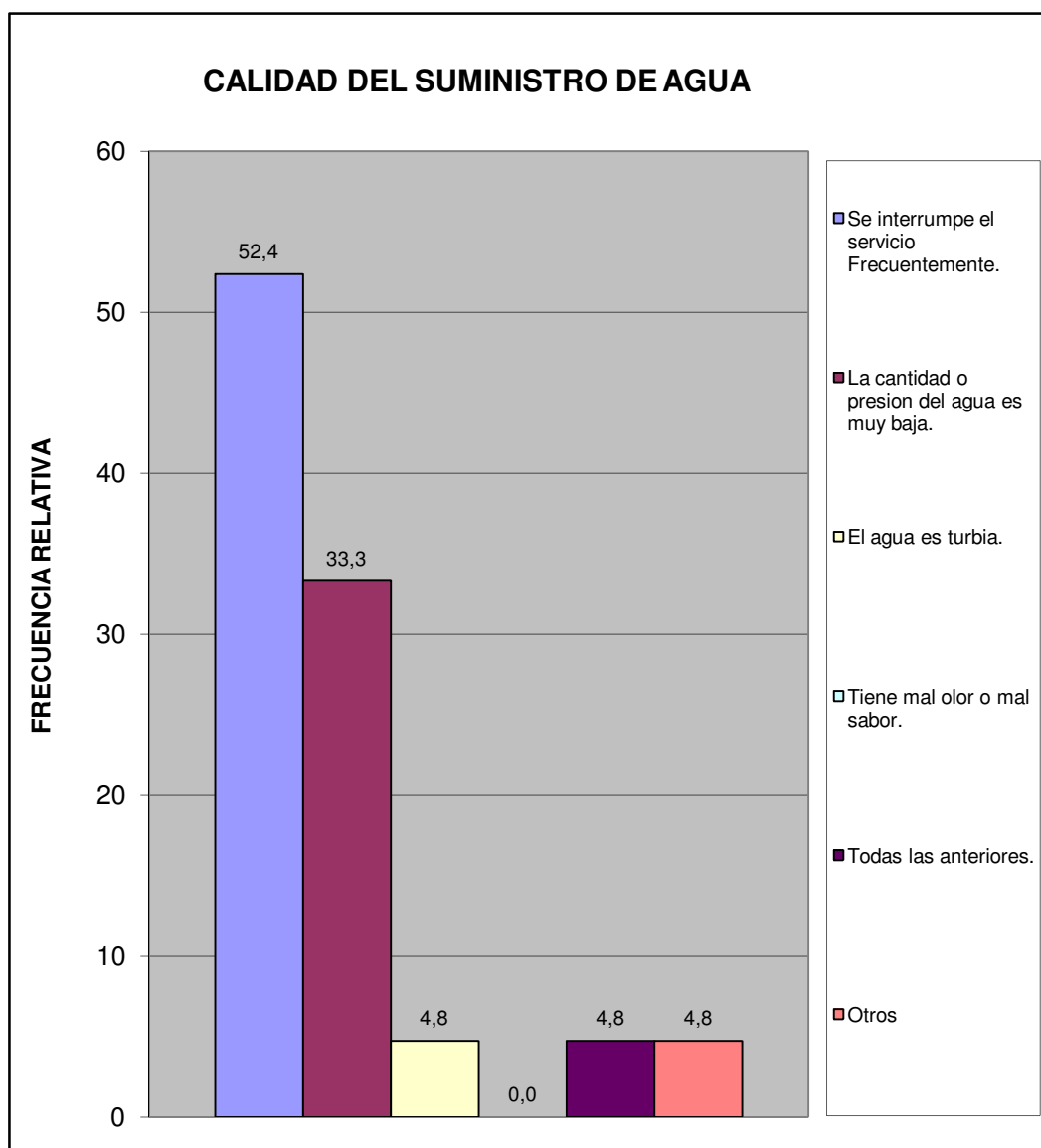

Norte C	Conjunto Resd. Los Frailes
---------	----------------------------

¿En su vivienda tienen alguno de estos problemas con el suministro eléctrico?	fa	%
Frecuentes altas y bajas de tensión	9	37,5
Se interrumpe frecuentemente el suministro	5	20,8
Cortos circuitos y quema de artefactos electricos	3	12,5
No tiene problemas con el suministro electrico	7	29,2
Otro	0	0,0
TOTAL	24	100

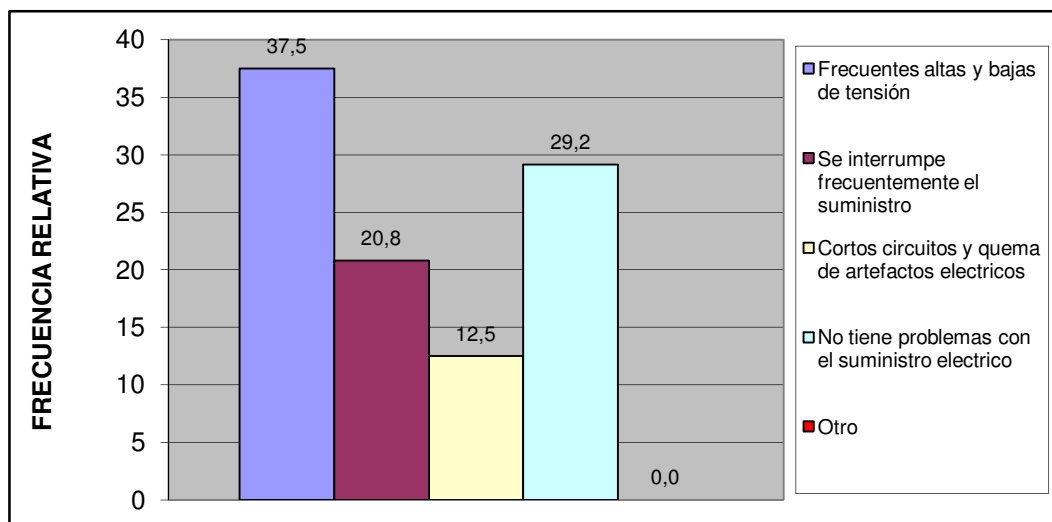

Esta vivienda tiene:	fa	%
Poceta conectada a cloaca	19	100,0
Poceta conectada a pozo séptico	0	0,0
No tiene conexión a pozo séptico o a la cloaca	0	0,0
Excusado de hoyo o letrina	0	0,0
No tiene excusado	0	0,0
TOTAL	19	100

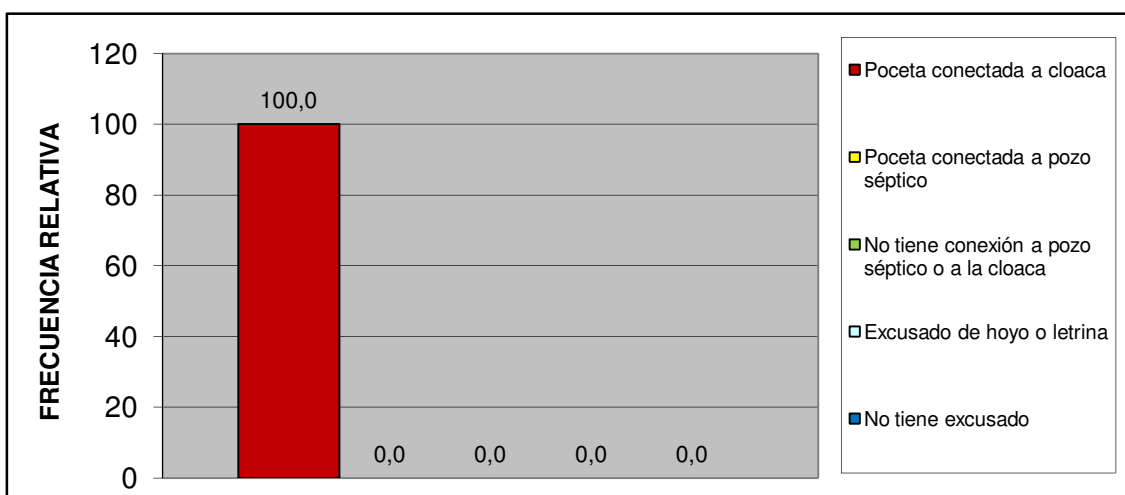

Norte C	Conjunto Resd. Los Frailes
---------	----------------------------

IV.- ACCESIBILIDAD A SERVICIOS PÚBLICOS.

¿Qué percepción tiene usted acerca de la limpieza del Municipio San Diego?	fa	%
Excelente	3	15,8
Buena	12	63,2
Regular	4	21,1
Mala	0	0,0
Pesima	0	0,0
No opina	0	0,0
TOTAL	19	100

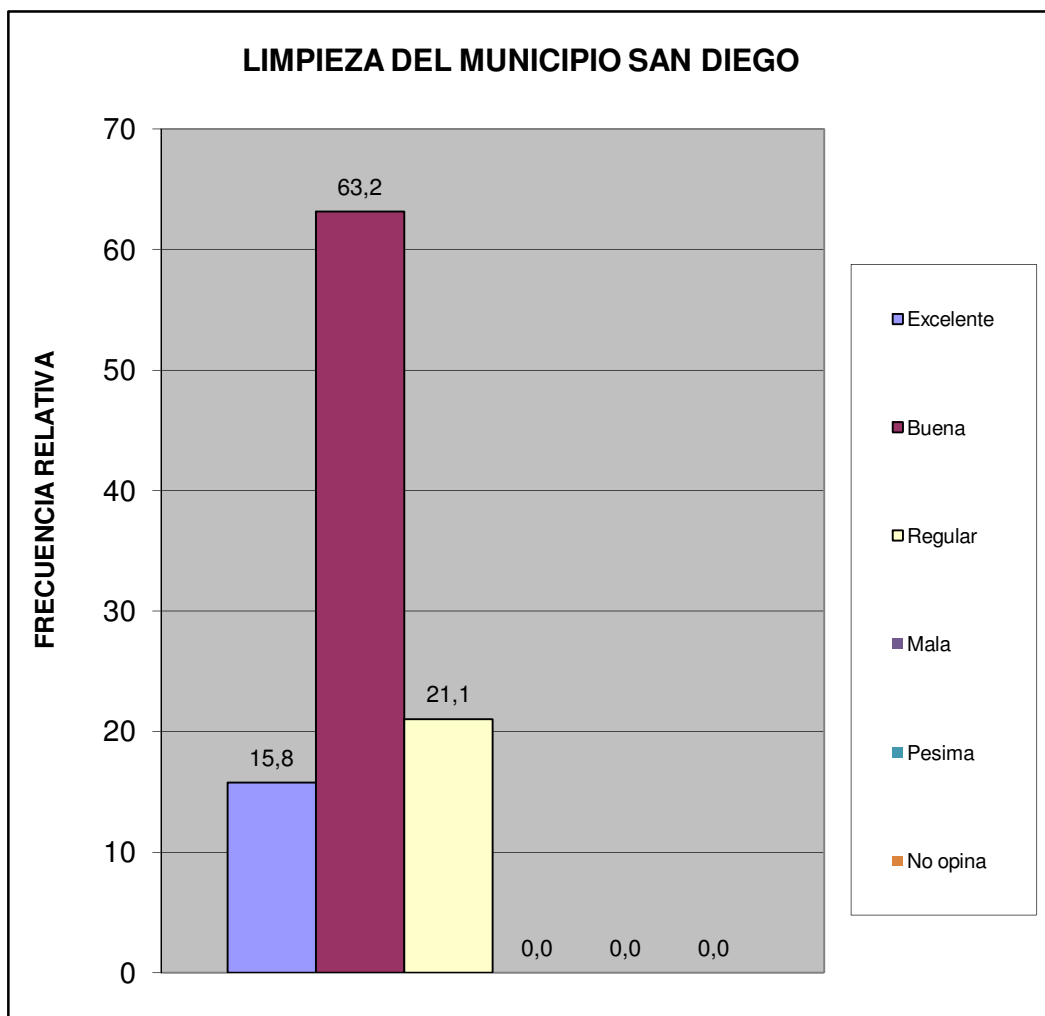

Norte C	Conjunto Resd. Los Frailes
---------	----------------------------

¿Qué percepción tiene usted acerca del mantenimiento de parques, plazas y las áreas de dominio público?	fa	%
Excelente	10	52,6
Buena	7	36,8
Regular	2	10,5
Mala	0	0,0
Pesima	0	0,0
No opina	0	0,0
TOTAL	19	100

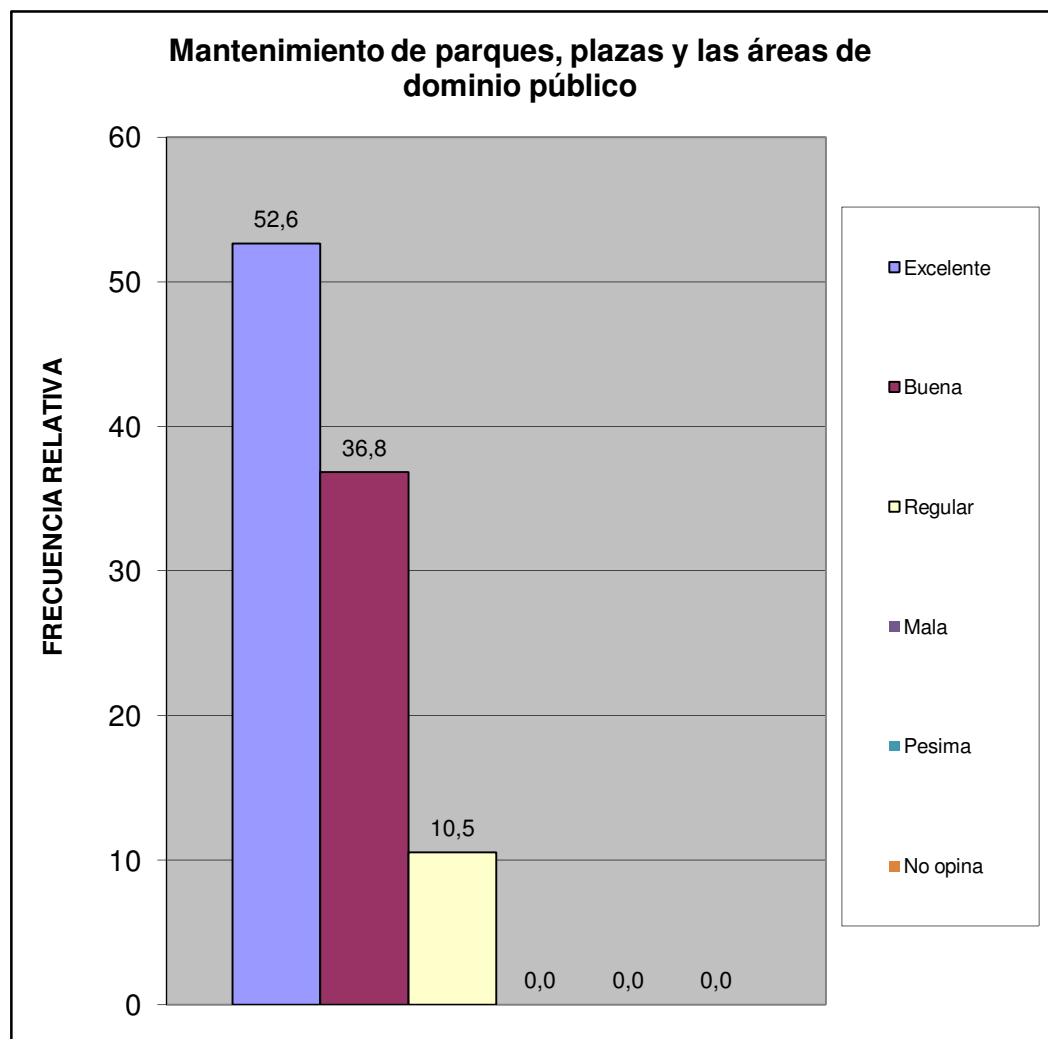

Norte C	Conjunto Resd. Los Frailes
---------	----------------------------

¿En su comunidad tienen alguno de estos problemas con el alumbrado público?	fa	%
Insuficiente numero de postes de luz	9	28,1
Baja intensidad de los bombillos	8	25,0
Postes mal ubicados	2	6,3
Los bombillos no se reponen a tiempo	6	18,8
Los delincuentes rompen los bombillos	1	3,1
Otro	0	0,0
No Tiene Problema con el alumbrado publico	6	18,8
TOTAL	32	100

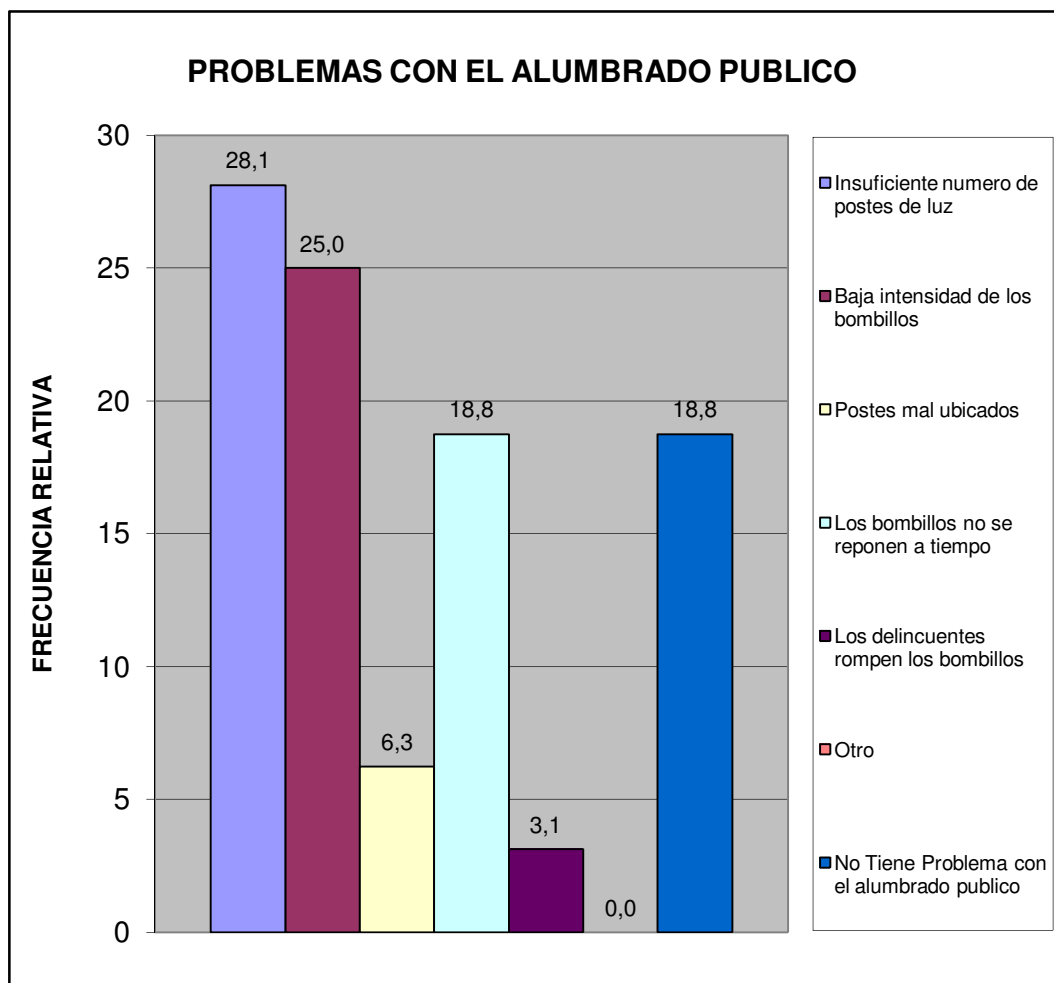

Norte C	Conjunto Resd. Los Frailes
---------	----------------------------

¿En su comunidad han tenido alguno de estos problemas con el tendido eléctrico?	fa	%
Exceso de cables conectados a los postes	1	5,3
Obstrucción por cableado muy bajo	0	0,0
Ramas de arboles enredadas en el cableado	0	0,0
Tendido eléctrico obsoleto	0	0,0
Poca cantidad de transformadores	1	5,3
Otro	0	0,0
No Tiene Problema	17	89,5
TOTAL	19	100

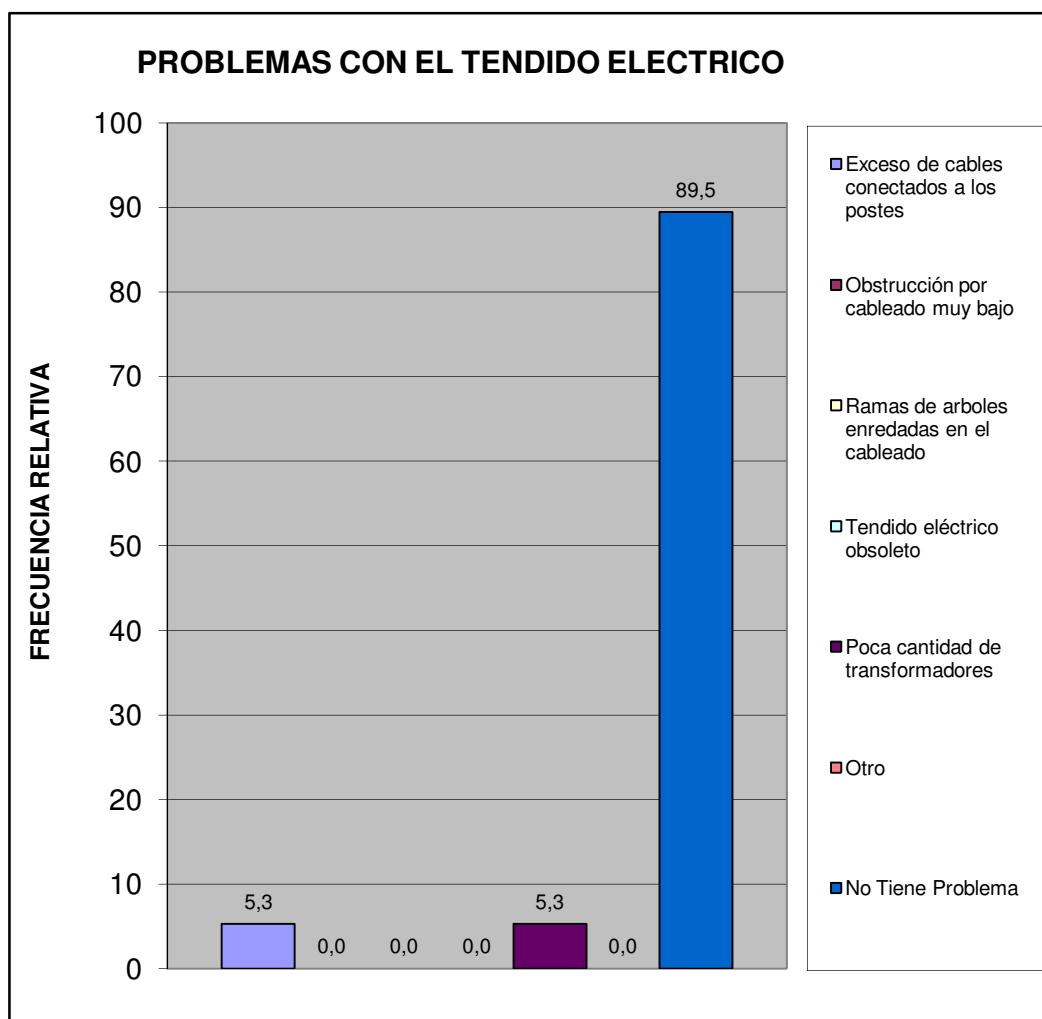

Norte C	Conjunto Resd. Los Frailes
---------	----------------------------

¿En esta Vivienda la basura?	fa	%
Es recogida por el servicio de aseo urbano	19	100,0
Se Deposita en Container Colectivo	0	0,0
No hay servicio de aseo urbano	0	0,0
TOTAL	19	100

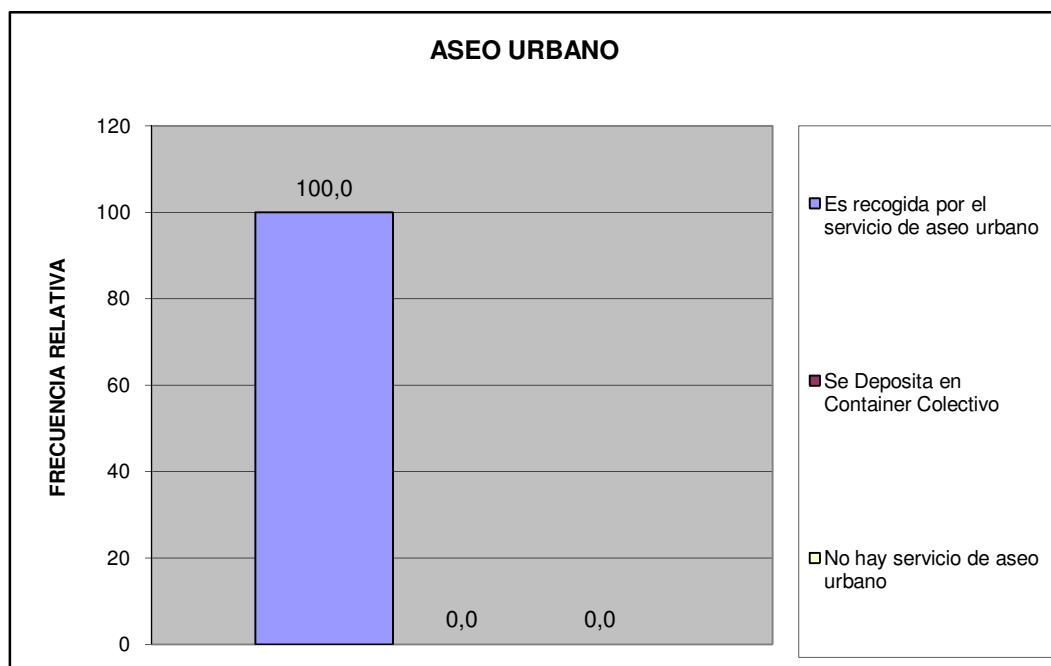

Norte C	Conjunto Resd. Los Frailes
---------	----------------------------

¿En su comunidad tienen alguno de estos problemas con el servicio de aseo urbano?	fa	%
El camión pasa muy pocas veces	7	35,0
El camión no tiene días fijos para pasar	0	0,0
El camión no llega a la hora que le corresponde	1	5,0
Dejan la basura regada en la calle	0	0,0
Dejan muy hediondo el ambiente cuando pasan	0	0,0
La cuadrilla pide dinero	1	5,0
La cuadrilla es grosera con los vecinos	0	0,0
Otro	0	0,0
No Tiene Problemas con el Servicio de Aseo Urbano	11	55,0
TOTAL	20	100

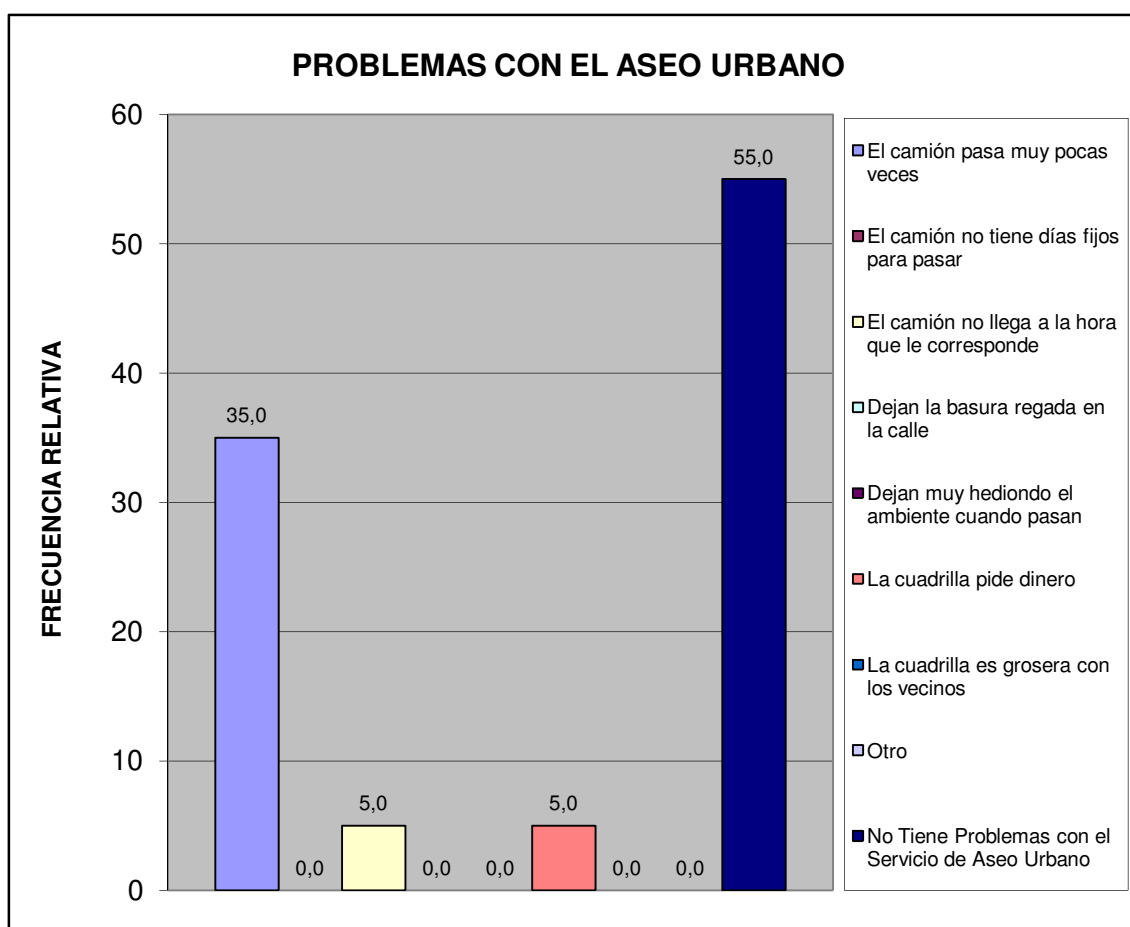

Norte C	Conjunto Resd. Los Frailes
---------	----------------------------

Pobreza Estructural	fa	%
Hogares sin NBI (No Pobre)	16	84,2
Hogares con 1 NBI (Pobres)	3	15,8
Hogares con ≥ 2 NBI (Pobre extremo)	0	0,0
TOTAL	19	100

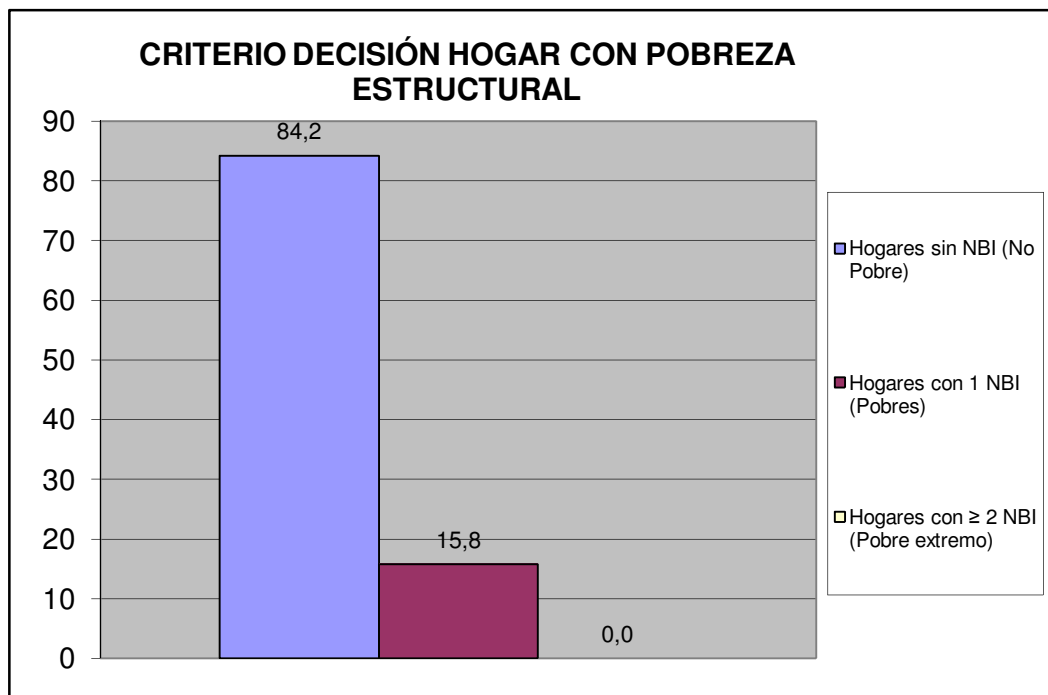

Norte C	Conjunto Resd. Los Frailes
---------	----------------------------

V.- MOVILIDAD Y MEDIOS DE TRANSPORTE PÚBLICO.

¿Cuál es el medio de transporte que más utilizan los miembros del hogar?	fa	%
Autobús Publico	7	30,4
Vehículo particular	15	65,2
Motocicleta	0	0,0
Bicicleta	0	0,0
Caminando	1	4,3
Ruta de Trabsporte de la Alcaldia de san Diego	0	0,0
Otro	0	0,0
TOTAL	23	100

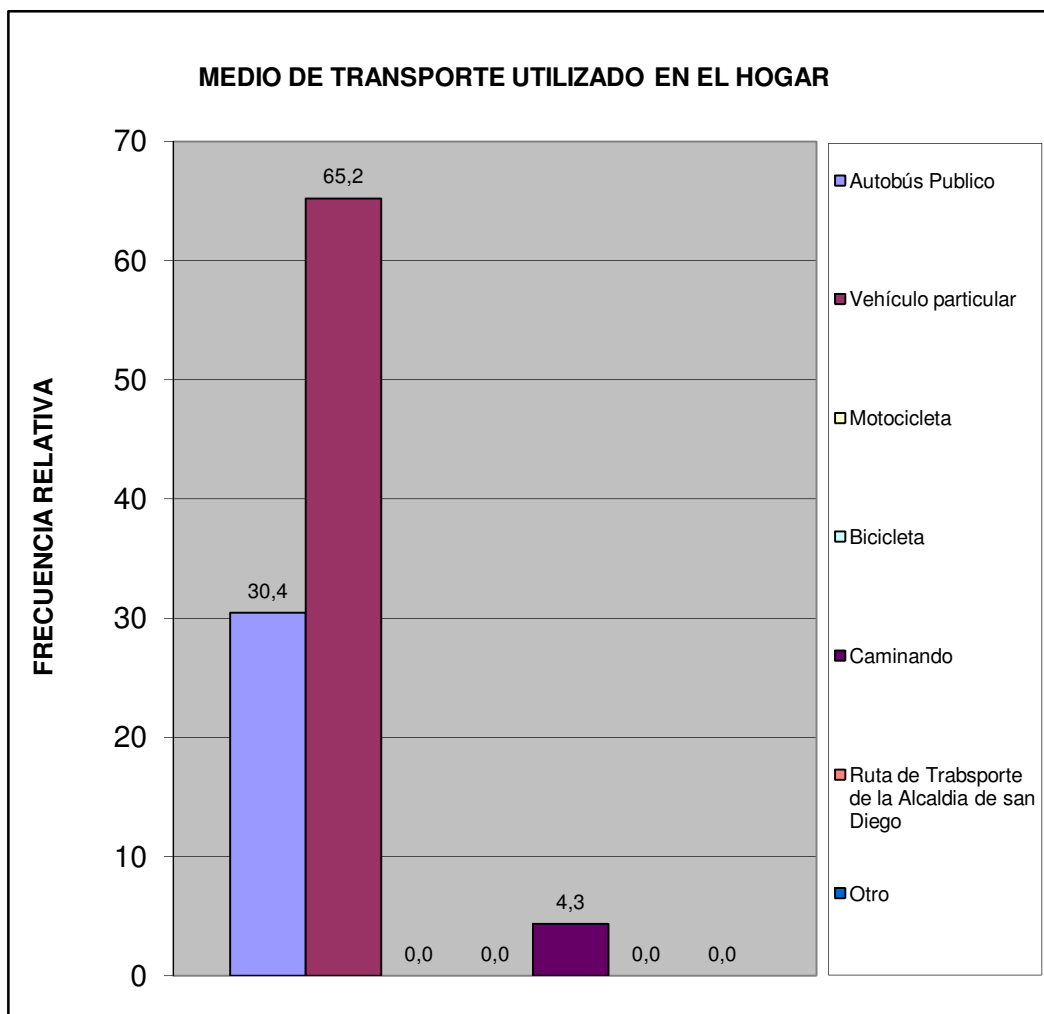

Norte C	Conjunto Resd. Los Frailes
---------	----------------------------

¿Cuál es el problema más importante que afronta el transporte público?	fa	%
La inseguridad dentro de la unidad (atracos, robos, agresiones físicas)	10	34,5
La falta de limpieza	2	6,9
El tiempo que tardan en llegar al destino	2	6,9
El tiempo que se tarda esperándolos en la parada	2	6,9
El mal estado de la unidad	3	10,3
La ciudad ha crecido y se siguen manteniendo las mismas rutas	1	3,4
La falta de supervisión del servicio de transporte	1	3,4
Maltrato de los operadores a los usuarios del sistema	3	10,3
Otro	0	0,0
Ningún miembro del hogar usa transporte publico	5	17,2
No Sabe	0	0,0
TOTAL	29	100

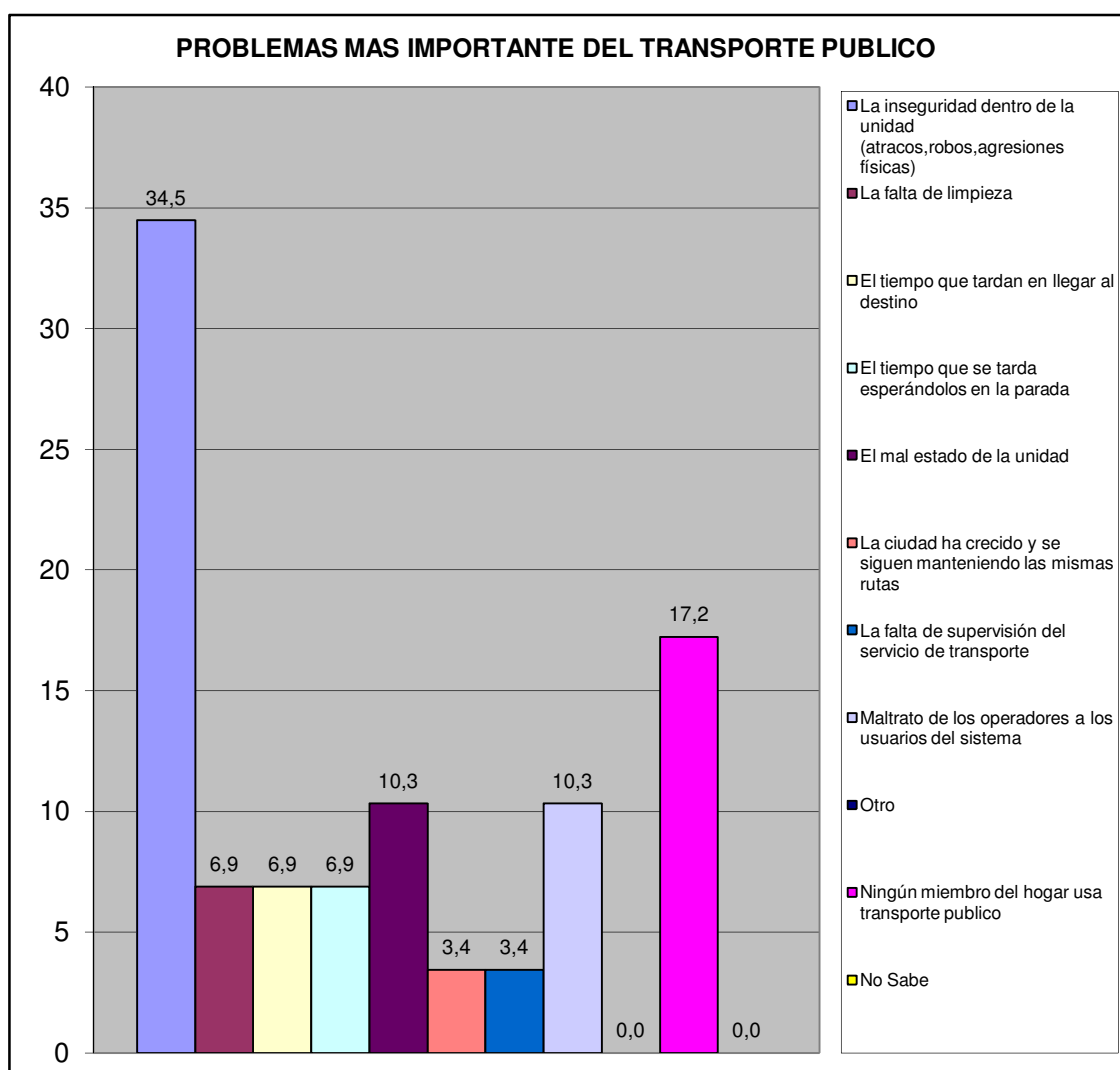

Norte C	Conjunto Resd. Los Frailes
---------	----------------------------

VI.- SEGURIDAD PÚBLICA.

¿Con que frecuencia la policía patrulla en la calle donde está ubicada su vivienda?	fa	%
Diario	2	10,5
Interdiario	1	5,3
Semanal	1	5,3
No patrullan	14	73,7
No sabe	1	5,3
No responde	0	0,0
TOTAL	19	100

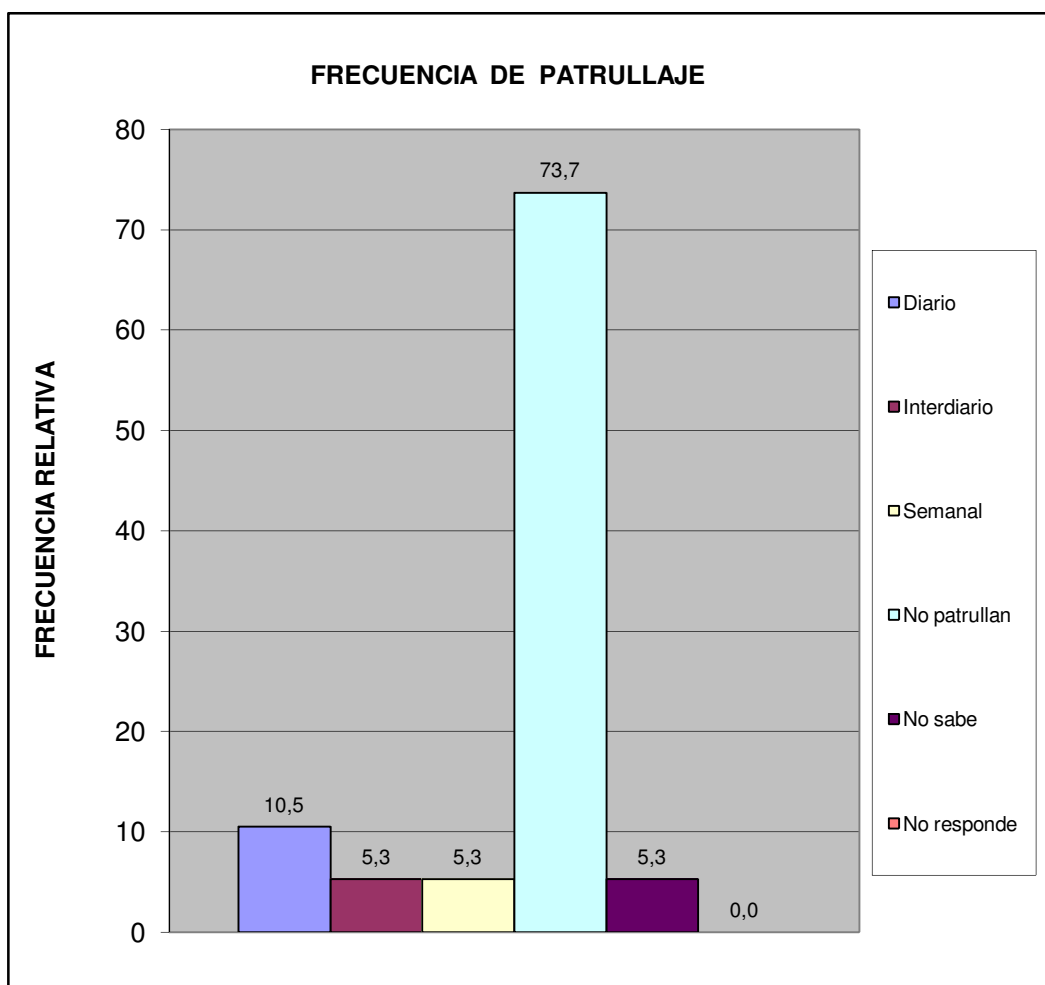

Norte C	Conjunto Resd. Los Frailes
---------	----------------------------

¿En los ultimos seis meses se han cometido delitos en su comunidad?	fa	%
Si	9	47,4
No	8	42,1
No sabe	1	5,3
No Responde	1	5,3
Total	19	100

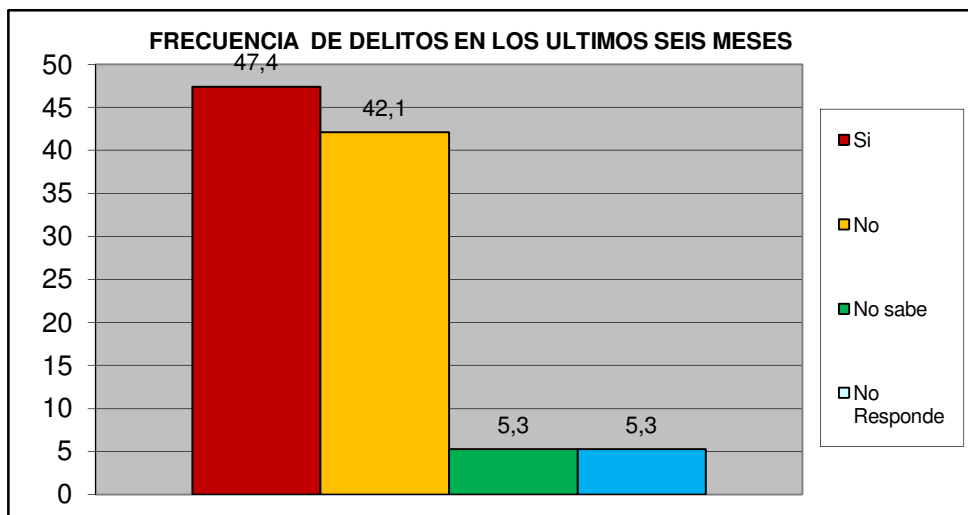

¿Ha presentado usted alguna denuncia ante los organismos competentes?	fa	%
Si	0	0,0
No	9	100,0
TOTAL	9	100

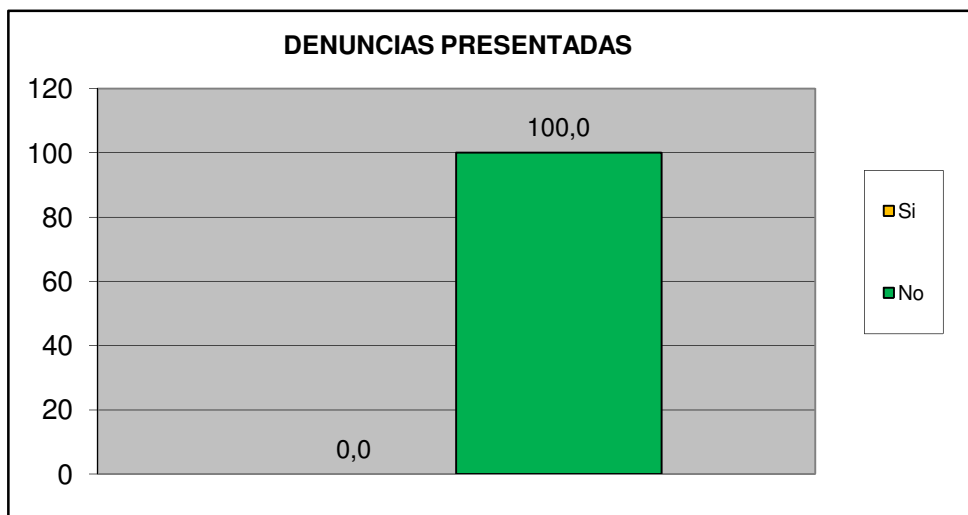

Norte C	Conjunto Resd. Los Frailes
----------------	-----------------------------------

¿Cómo evalúa usted la gestión de la Policía municipal de San Diego?	fa	%
Excelente	0	0,0
Buena	5	26,3
Regular	9	47,4
Mala	2	10,5
Pésima	1	5,3
No opina	2	10,5
TOTAL	19	100

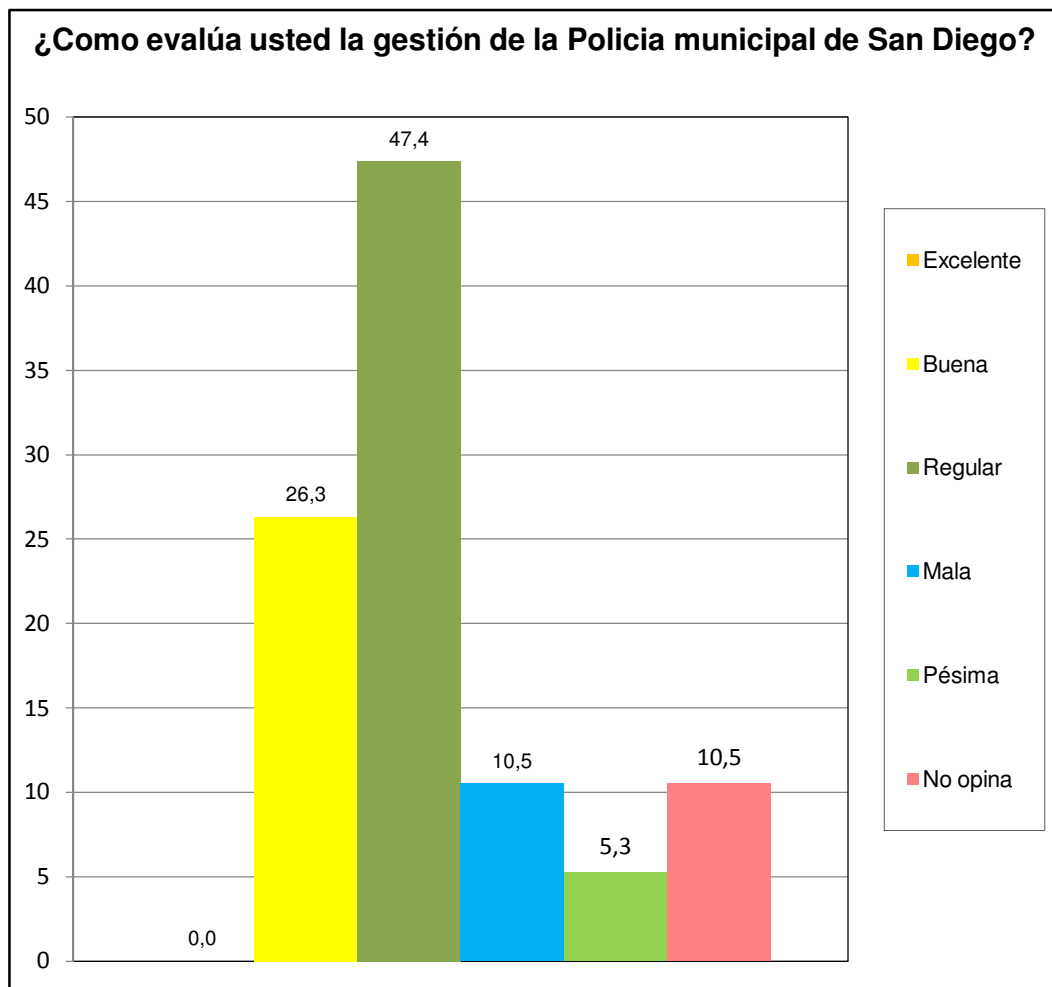

Norte C	Conjunto Resd. Los Frailes
---------	----------------------------

¿Ha solicitado y/o recibido servicio de bomberos y/o ambulancias por parte de la Fundación Cuerpo de Bomberos de San Diego?	fa	%
Si	1	5,3
No	18	94,7
No Sabe	0	0,0
No Responde	0	0,0
TOTAL	19	100

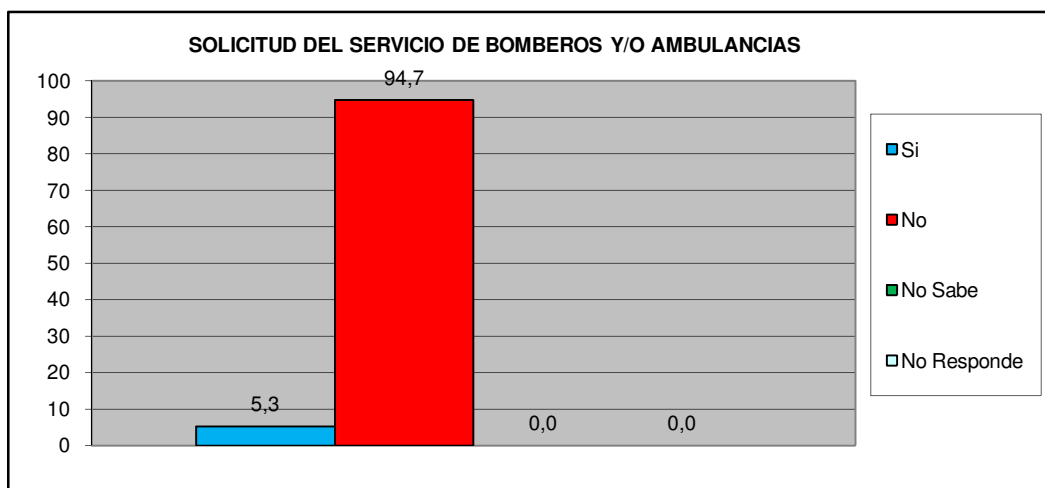

¿En Caso de ser positivo, quedo satisfecho con el servicio recibido por parte de la Fundación Cuerpo de Bomberos de San Diego?	fa	%
Si	1	100,0
No	0	0,0
No Sabe	0	0,0
No Responde	0	0,0
TOTAL	1	100

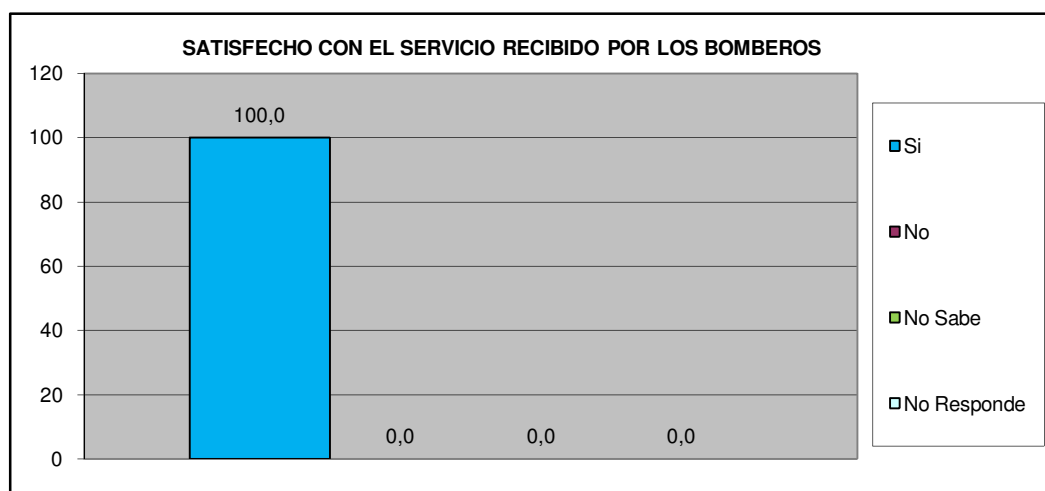

Norte C	Conjunto Resd. Los Frailes
---------	----------------------------

VII.- EDUCACIÓN.

Como Evalúa Ud. La calidad ACADÉMICA de los preescolares de la Alcaldía y de la escuela Municipal Monseñor Luis E. Henríquez.	fa	%
Excelente	2	10,5
Buena	4	21,1
Regular	0	0,0
Mala	0	0,0
Pésima	0	0,0
No Sabe / No opina	13	68,4
TOTAL	19	100

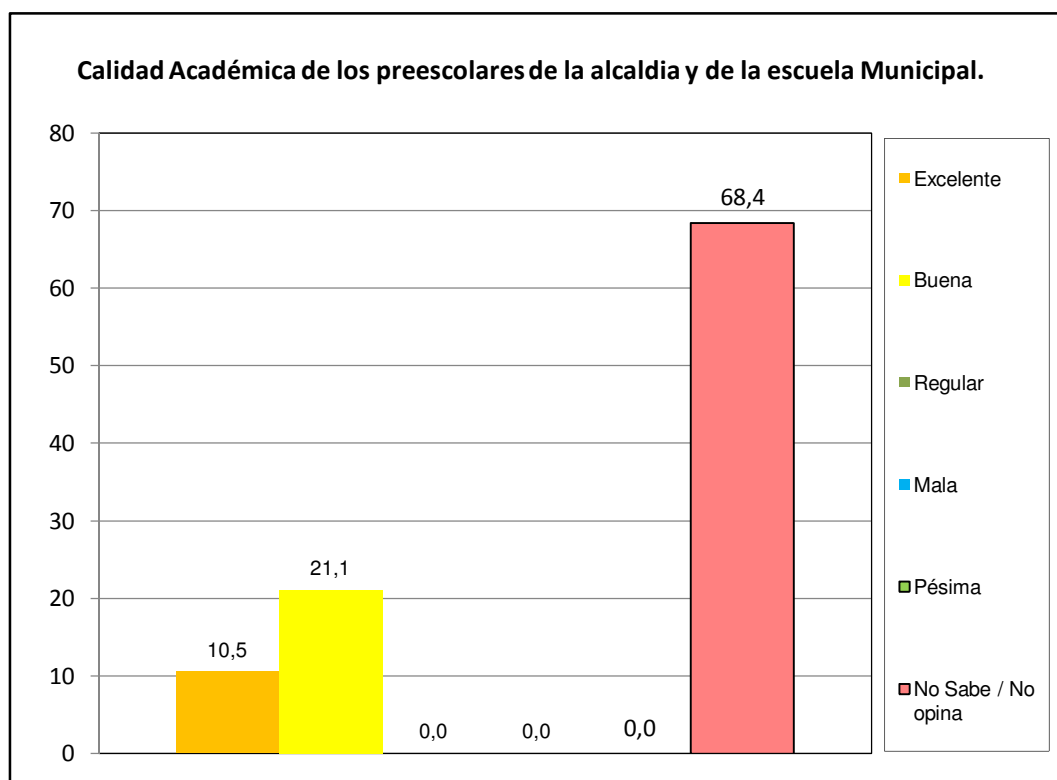

Norte C	Conjunto Resd. Los Frailes
---------	----------------------------

VIII.- CAPACIDAD DE ACCESO DEL HOGAR A LOS SERVICIOS DE SALUD.

		fa	%
¿Alguna vez usted o algún miembro de su hogar ha dejado de comprar medicinas prescritas debido a su costo?	Si	11	57,9
	No	8	42,1
TOTAL		19	100

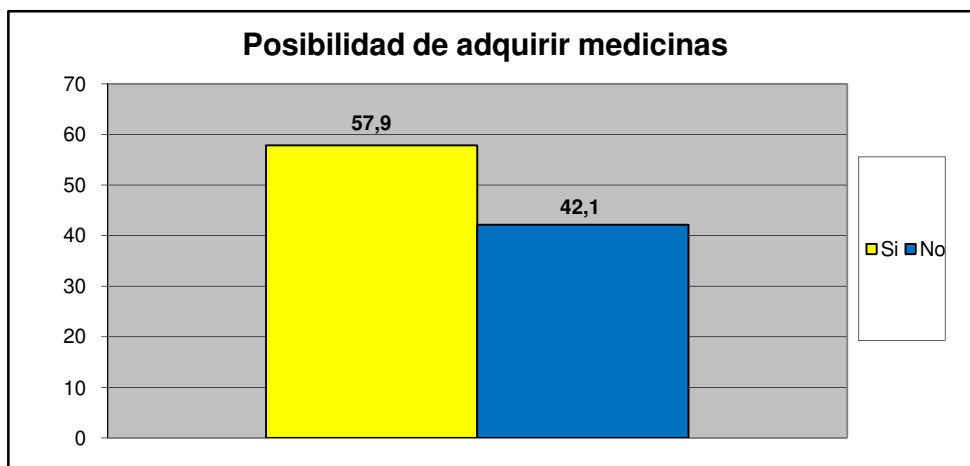

		fa	%
¿Presenta Ud o algun miembro de su familia dificultad para acceder a los servicios de salud?	Si	10	52,6
	No	9	47,4
TOTAL		19	100

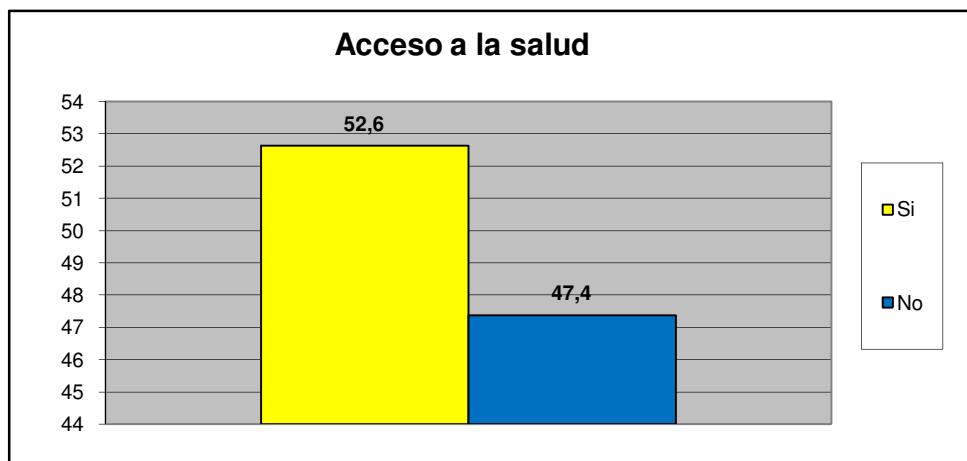

Norte C	Conjunto Resd. Los Frailes
---------	----------------------------

Principal causa para no acceder al Servicio de Salud	fa	%
Nos queda lejos de nuestra casa	0	0,0
No nos atienden el mismo día	0	0,0
Son muy costosos los tratamientos médicos	2	18,2
son muy costosas las consultas medicas	2	18,2
el trato que recibimos no es el adecuado	0	0,0
Los horarios de atención al publico son reducidos	0	0,0
Otra	7	63,6
No sabe	0	0,0
No Responde	0	0,0
TOTAL.	11	100

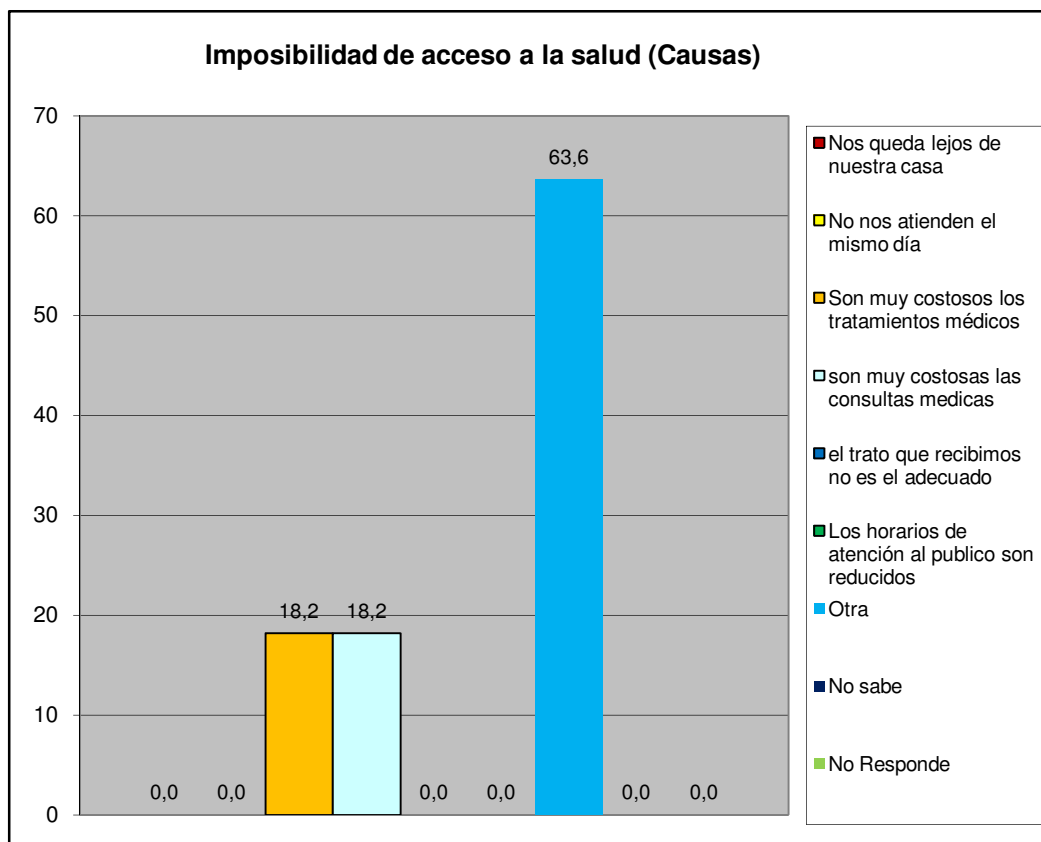

Norte C	Conjunto Resd. Los Frailes
---------	----------------------------

IX.- EVALUACIÓN DE LA GESTIÓN MUNICIPAL

¿Asistió Usted a la Feria Navideña (BAZAR) de San Diego?	fa	%
Si	13	68,4
No	6	31,6
TOTAL	19	100

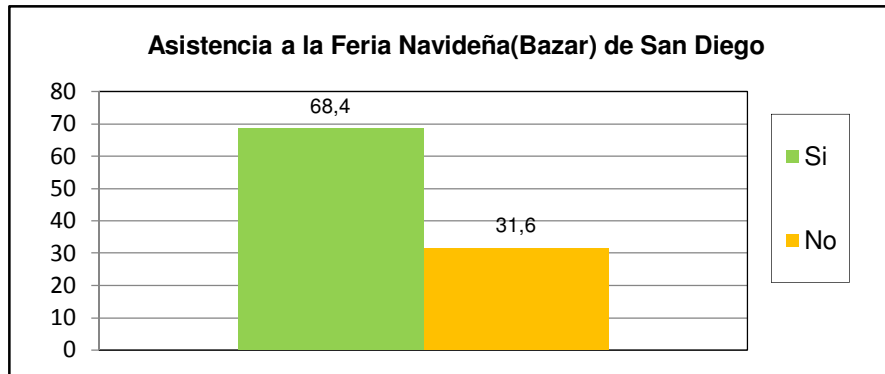

¿Cuál es la percepción que Usted tiene de la Feria Navideña (BAZAR) de San Diego?	fa	%
Excelente	9	47,4
Buena	7	36,8
Regular	0	0,0
Mala	0	0,0
Pésima	0	0,0
No opina	3	15,8
TOTAL	19	100

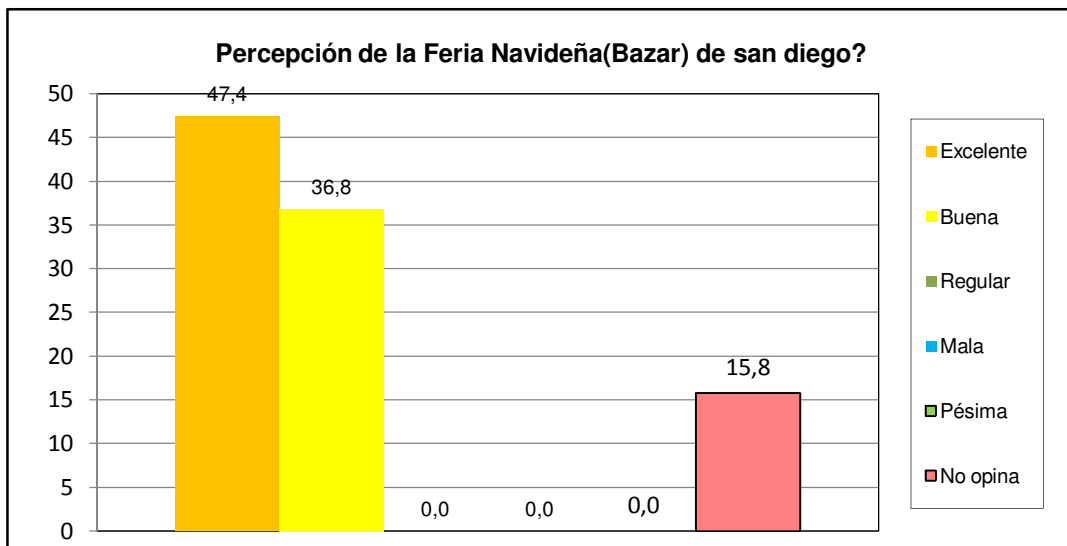

Norte C	Conjunto Resd. Los Frailes
----------------	-----------------------------------

¿Posee su inmueble el carnet de servicios municipales?	fa	%
Si	8	42,1
No	9	47,4
No sabe	2	10,5
No Responde	0	0,0
TOTAL	19	100

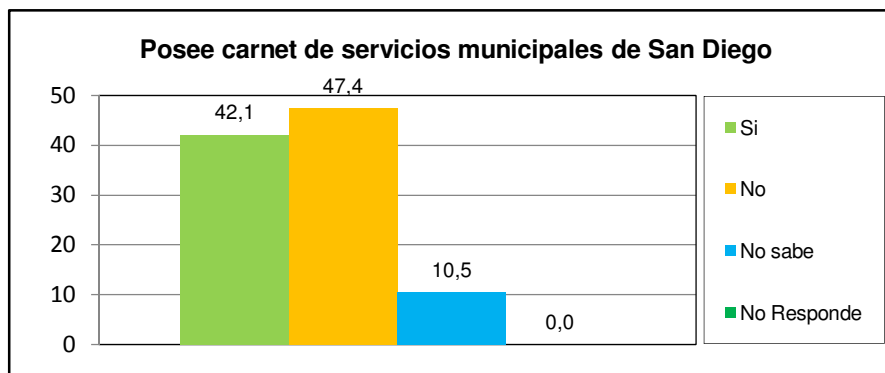

¿Cuál es la percepción de la planta embotelladora de Agua Potable y de los puntos de distribución de San Diego?	fa	%
Excelente	7	36,8
Buena	6	31,6
Regular	2	10,5
Mala	1	5,3
Pésima	0	0,0
No opina	3	15,8
TOTAL	19	100

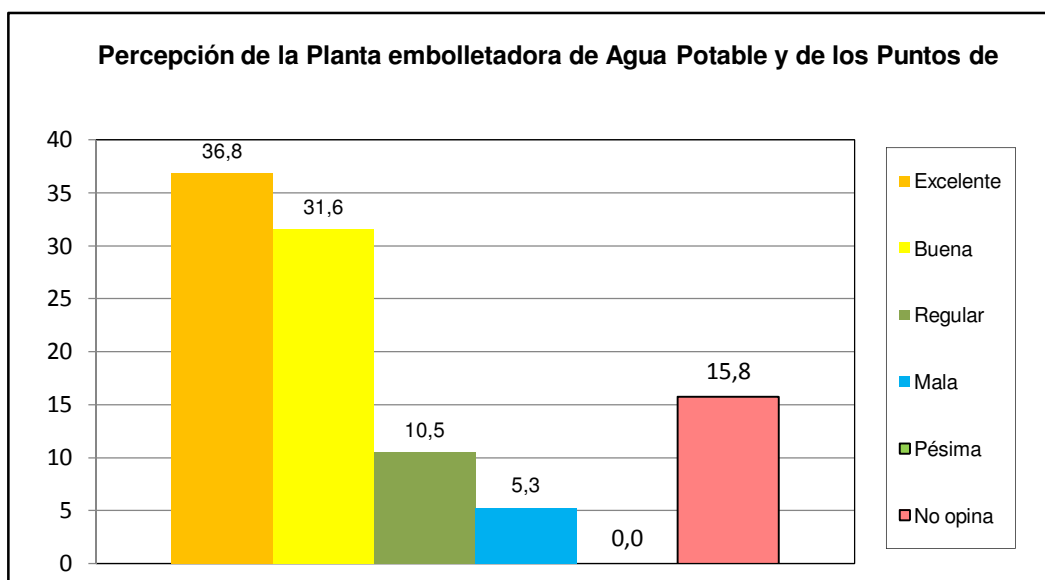

Norte C	Conjunto Resd. Los Frailes
----------------	-----------------------------------

¿Como evalua usted la gestion municipal?	fa	%
Excelente	2	10,5
Buena	10	52,6
Regular	5	26,3
Mala	1	5,3
Pésima	0	0,0
No opina	1	5,3
TOTAL	19	100

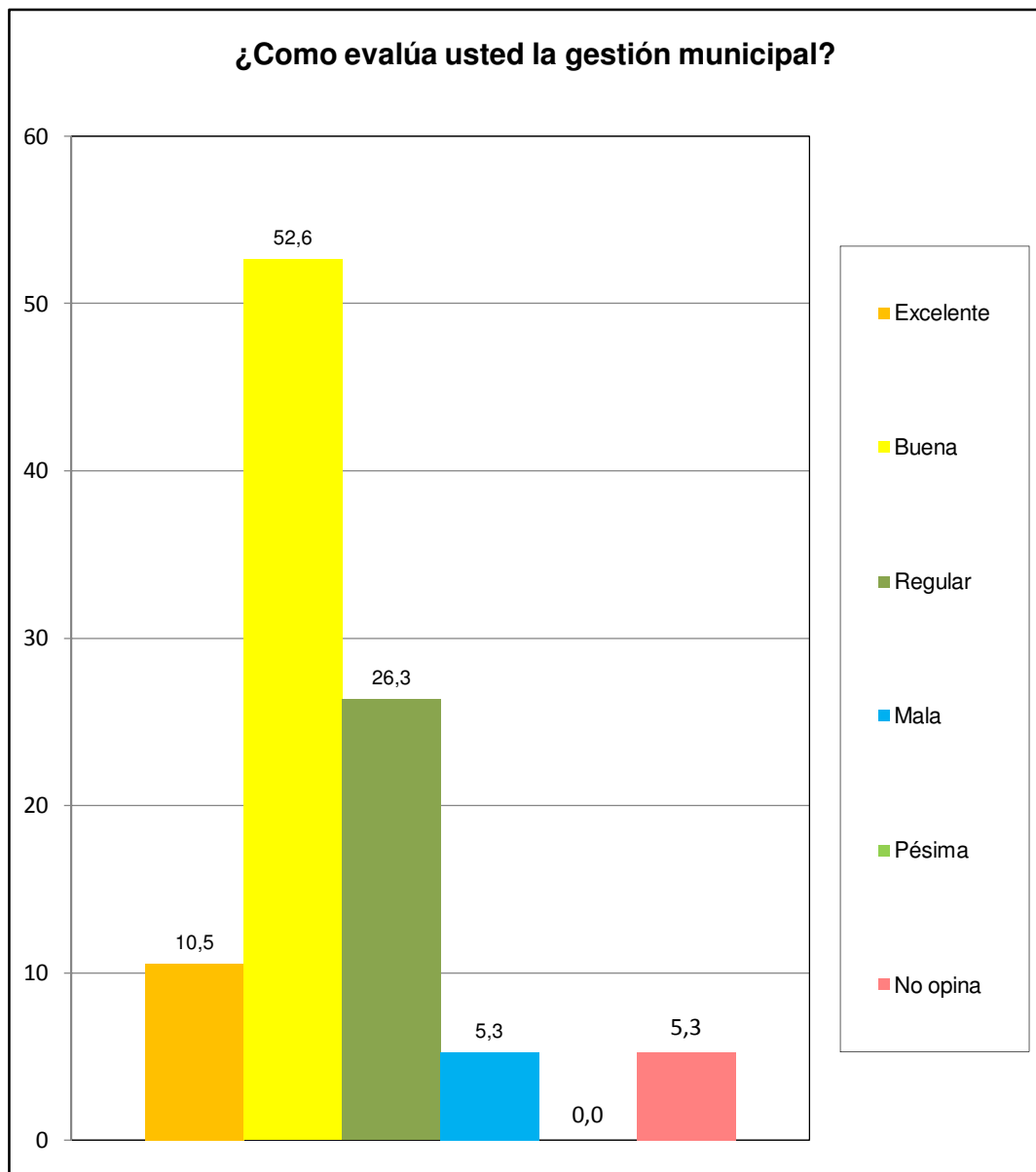

Norte C	Conjunto Resd. Los Frailes
---------	----------------------------