



República Bolivariana de Venezuela  
Estado Carabobo  
Sala Técnica del Consejo Local de Planificación Pública  
del Municipio San Diego

Indice de Bienestar Humano Municipal de San Diego 2015.

**DECODIFICACION DE RESULTADOS DEL INSTRUMENTO**

**I.- DATOS DE LOCALIZACIÓN DE LA VIVIENDA.**

Sector	Nombre de Residencia o urbanismo
Norte C	El Remanso

**II.- SITUACIÓN SOCIOECONÓMICA.**

Características de la Vivienda	fa	%
Mansión.	0	0,0
Quinta o Casa quinta.	0	0,0
Townhouse.	0	0,0
Casa.	58	100,0
Apartamento.	0	0,0
Penthouse.	0	0,0
Apartamento en casa (anexo).	0	0,0
Casa de Vecindad o Pensión.	0	0,0
Rancho.	0	0,0
Otra Clase de Vivienda.	0	0,0
<b>TOTAL</b>	<b>58</b>	<b>100</b>

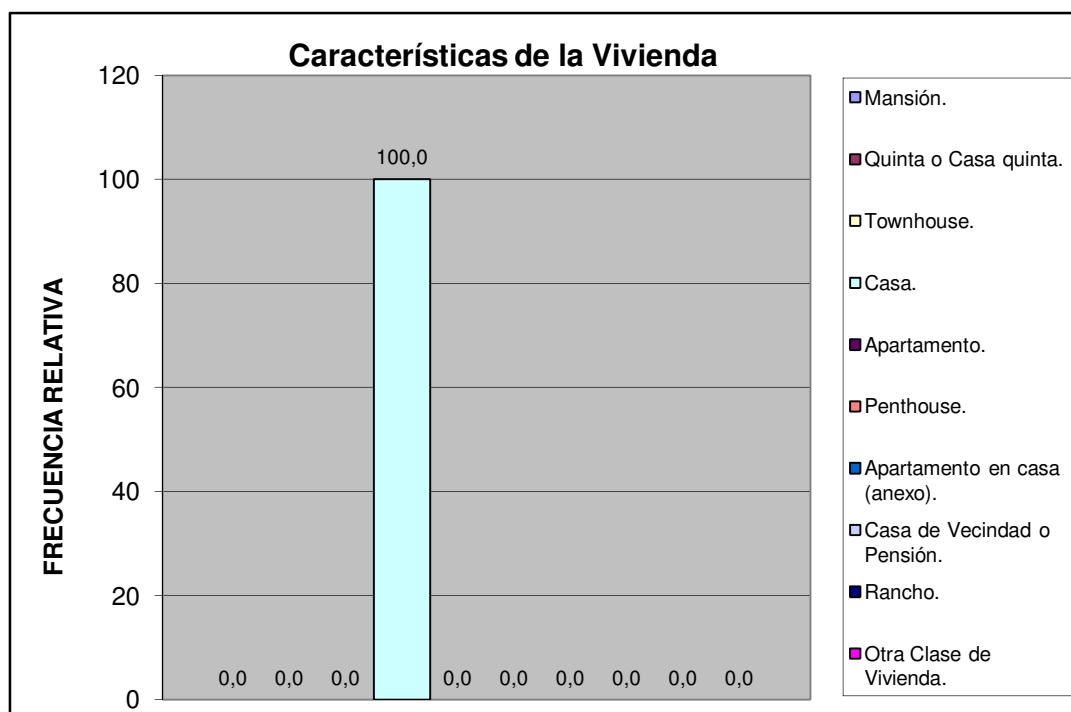

Norte C	El Remanso
---------	------------

Material de Construcción Predominante en Paredes	fa	%
Bloque o ladrillo frisado	46	79,3
Bloque o ladrillo sin frisar	0	0,0
Concreto	12	20,7
Madera aserrada/formica/fibra de vidrio o similares	0	0,0
Adobe/tapia/baharaque	0	0,0
Caña/palma/tabla/carton piedra/similares	0	0,0
<b>TOTAL</b>	<b>58</b>	<b>100</b>

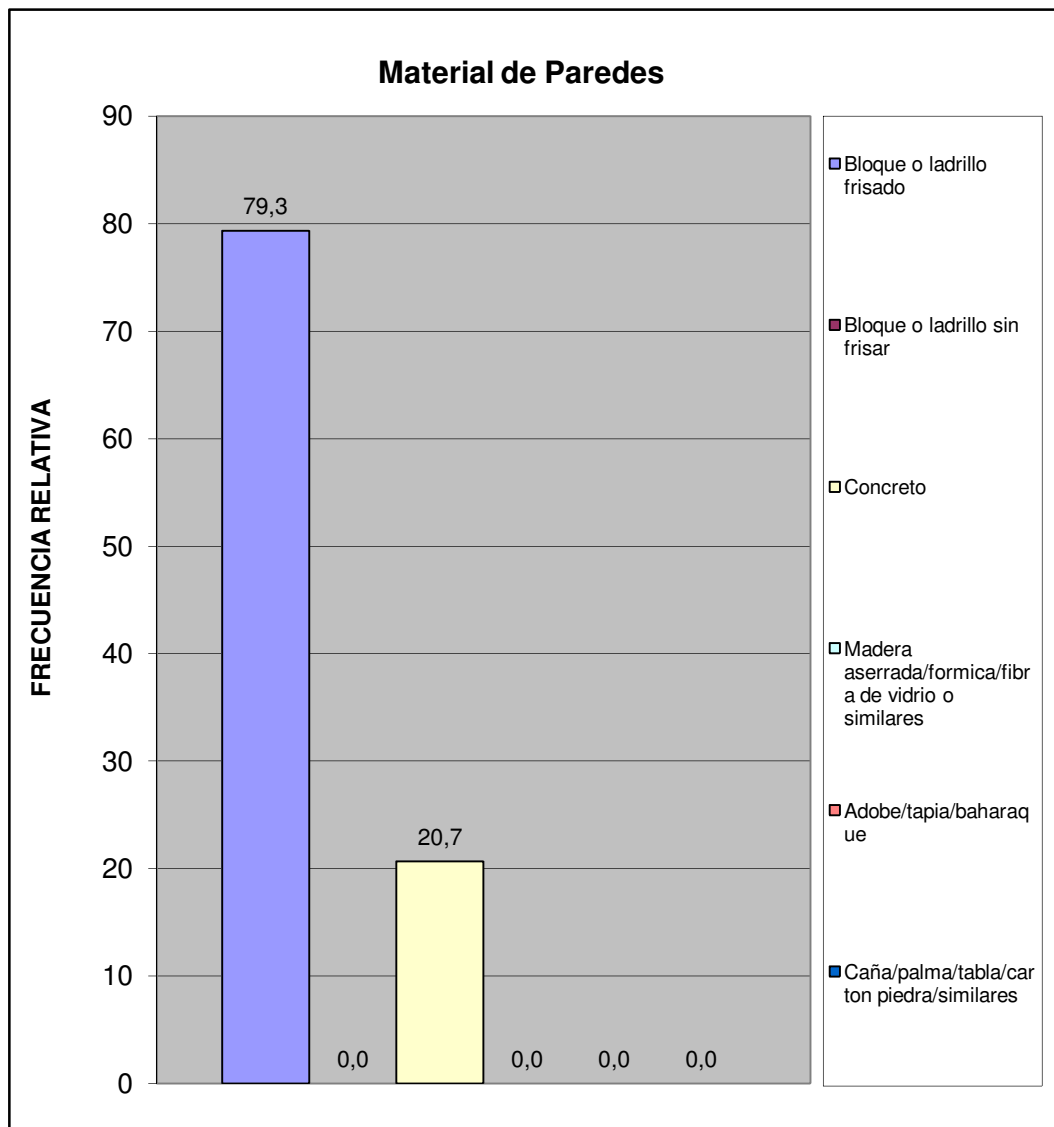

Norte C	El Remanso
---------	------------

Material de Construcción Predominante en Pisos	fa	%
Mosaico/granito/vinil/cerámica/ladrillo	46	79,3
Terracota/parquet/alfombra y similares	4	6,9
Cemento Pulido	5	8,6
Cemento rustico	3	5,2
Tierra	0	0,0
Tablas/tablonos y similares	0	0,0
<b>TOTAL</b>	<b>58</b>	<b>100</b>

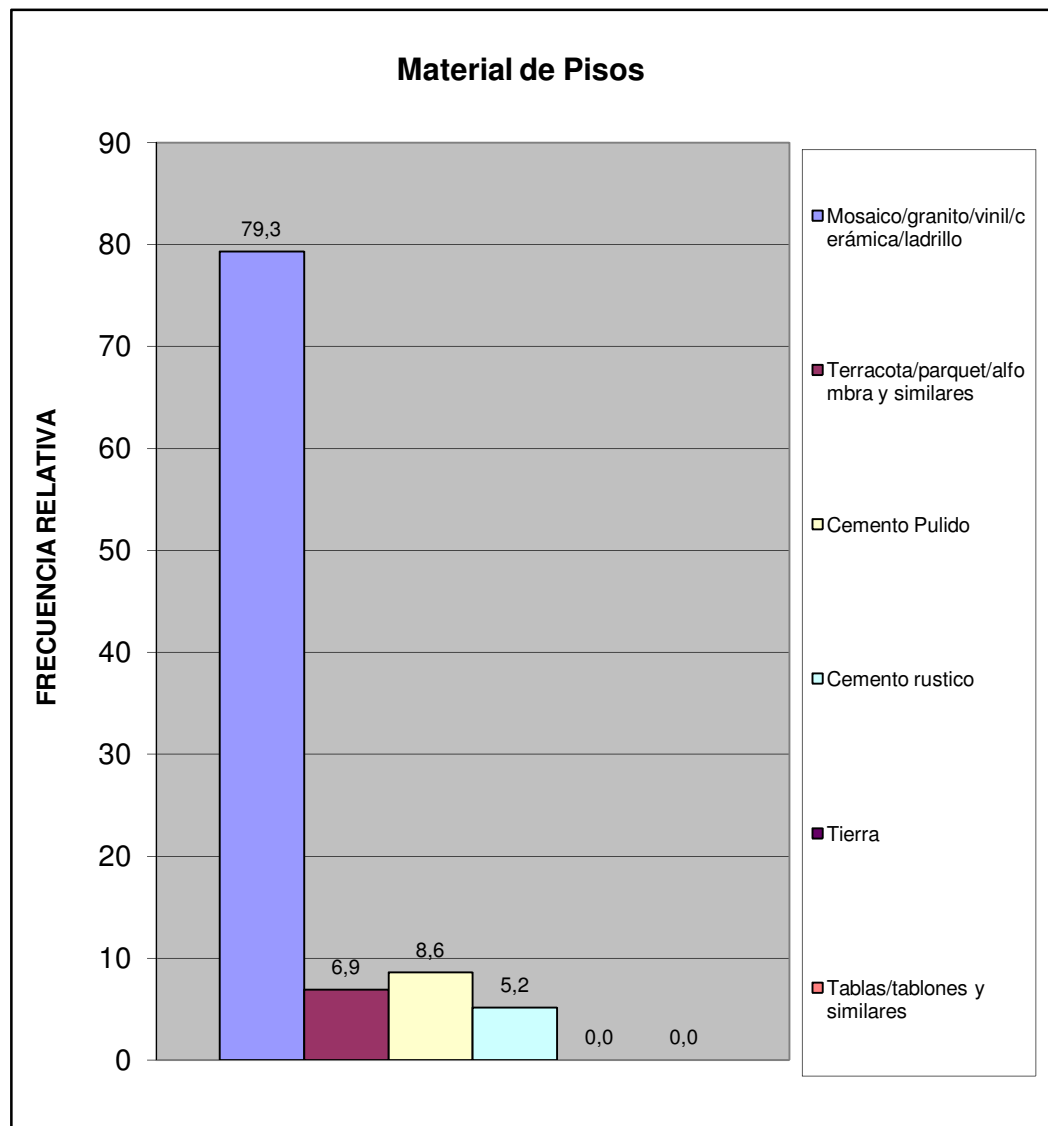

Norte C	El Remanso
---------	------------

Material de Construcción Predominante en Techos	fa	%
Concreto Armado	46	79,3
Ladrillo-concreto	12	20,7
Fibra sintetica	0	0,0
Asbesto y similares	0	0,0
Laminas metalicas (Zinc y similares)	0	0,0
Tablas/tablonos y similares	0	0,0
Caña/palma y similar	0	0,0
<b>TOTAL</b>	<b>58</b>	<b>100</b>

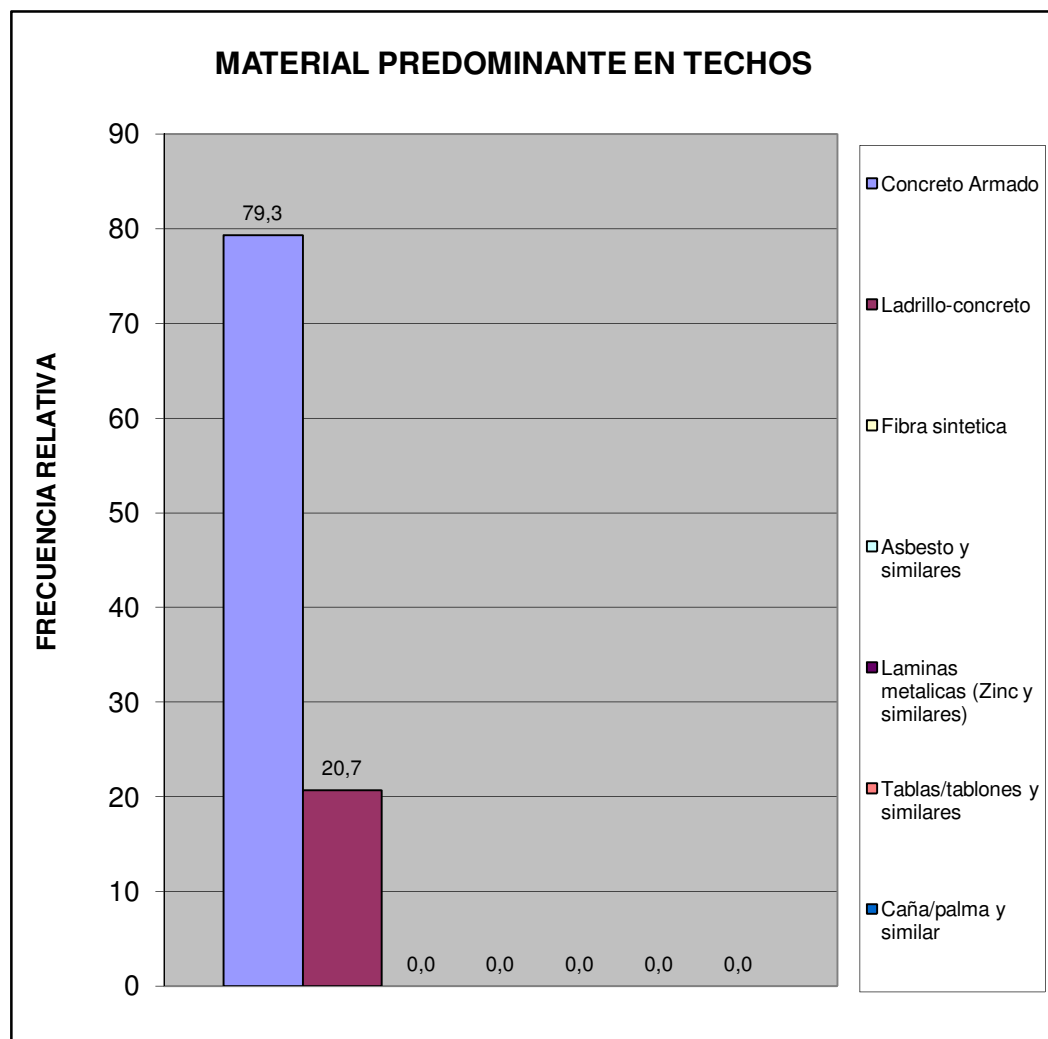

Norte C	El Remanso
---------	------------

Hacinamiento Detectado	fa	%
Hogar Hacinado	0	0,0
Hogar No Hacinado	58	100,0
<b>Total</b>	<b>58</b>	<b>100</b>



Ingreso Familiar	fa	%
Menos de Bs. 8.966	5	13,9
Entre Bs. 8.966 - 17.932	11	30,6
Entre Bs. 17.932 - 25.000	10	27,8
Entre Bs. 25.000 - 40.000	10	27,8
Mas de Bs. 40.000	0	0,0
<b>TOTAL</b>	<b>36</b>	<b>100</b>

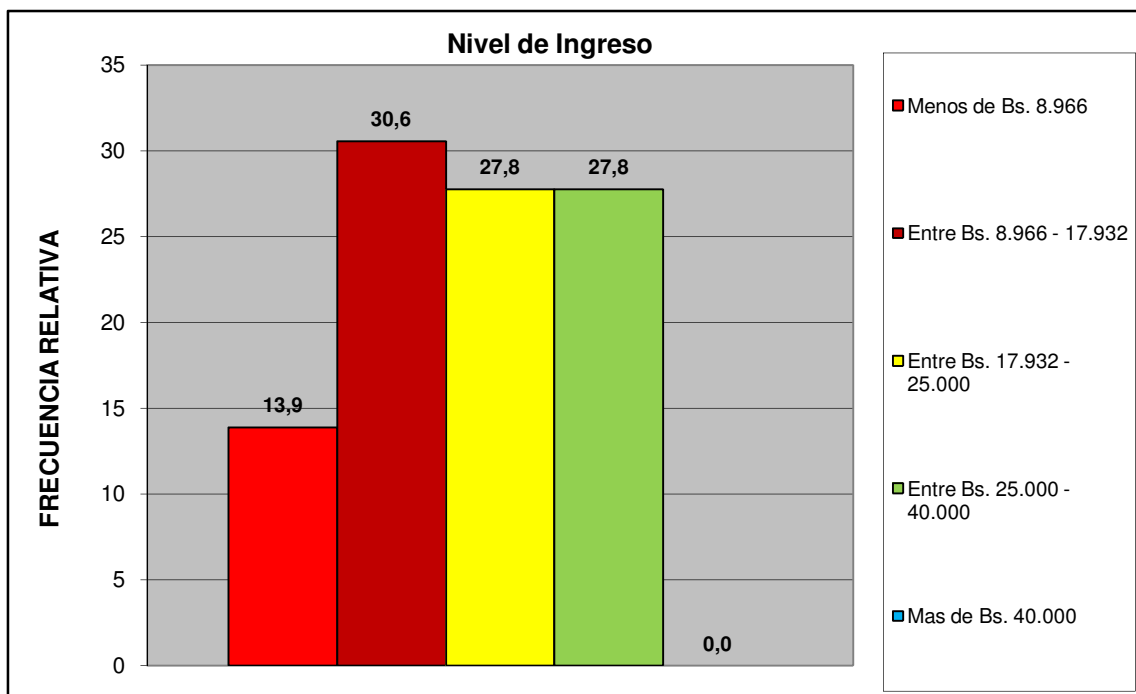

Norte C	El Remanso
---------	------------

Criterio Linea de la Pobreza	fa	%
Hogar Pobre Extremo. Si ICANP < 1	5	13,9
Hogar Pobre Relativo. Si $1 \leq \text{ICAPC} < 2$	11	30,6
Hogar No Pobre. Si ICAPC > 2	20	55,6
<b>Total</b>	<b>36</b>	<b>100</b>

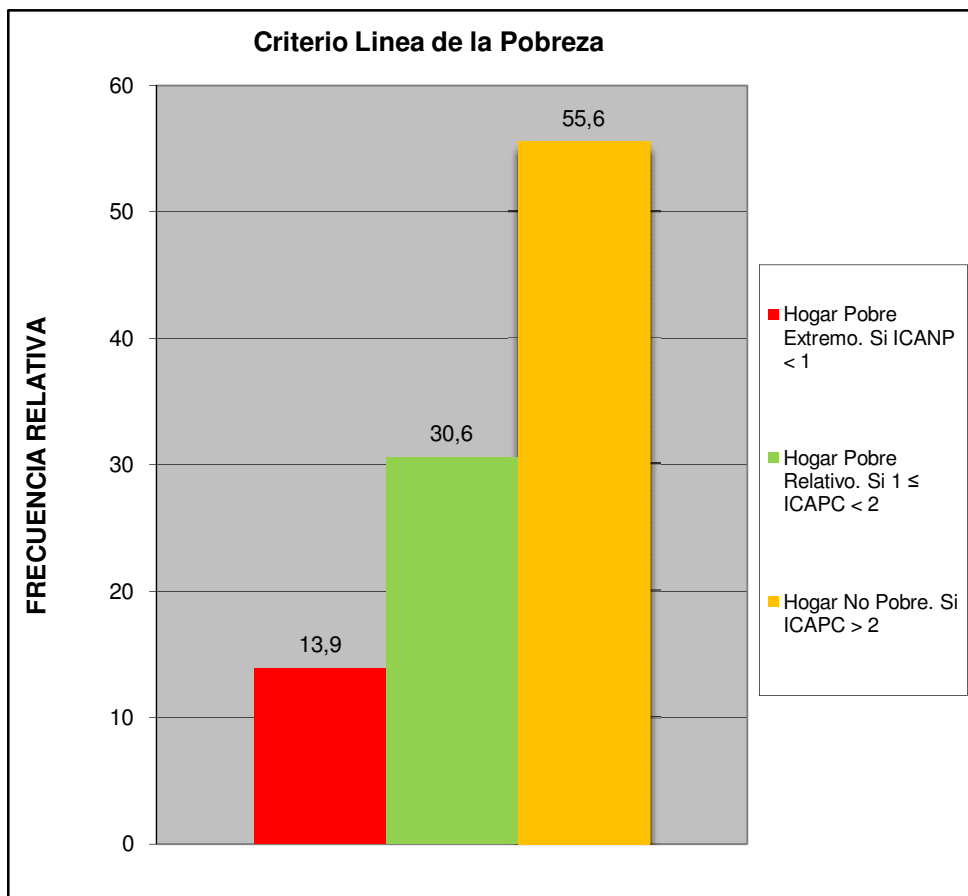

Norte C	El Remanso
---------	------------

Cual es el nivel academico de los miembros de la familia que trabajan en el hogar:	fa	%
Primaria	2	3,6
Secundaria Inconclusa	4	7,1
Bachiller	8	14,3
Técnico Medio	6	10,7
Técnico Superior Universitario	9	16,1
Universitario	25	44,6
Universitario con postgrado	2	3,6
Otro	0	0,0
<b>TOTAL</b>	<b>56</b>	<b>100</b>

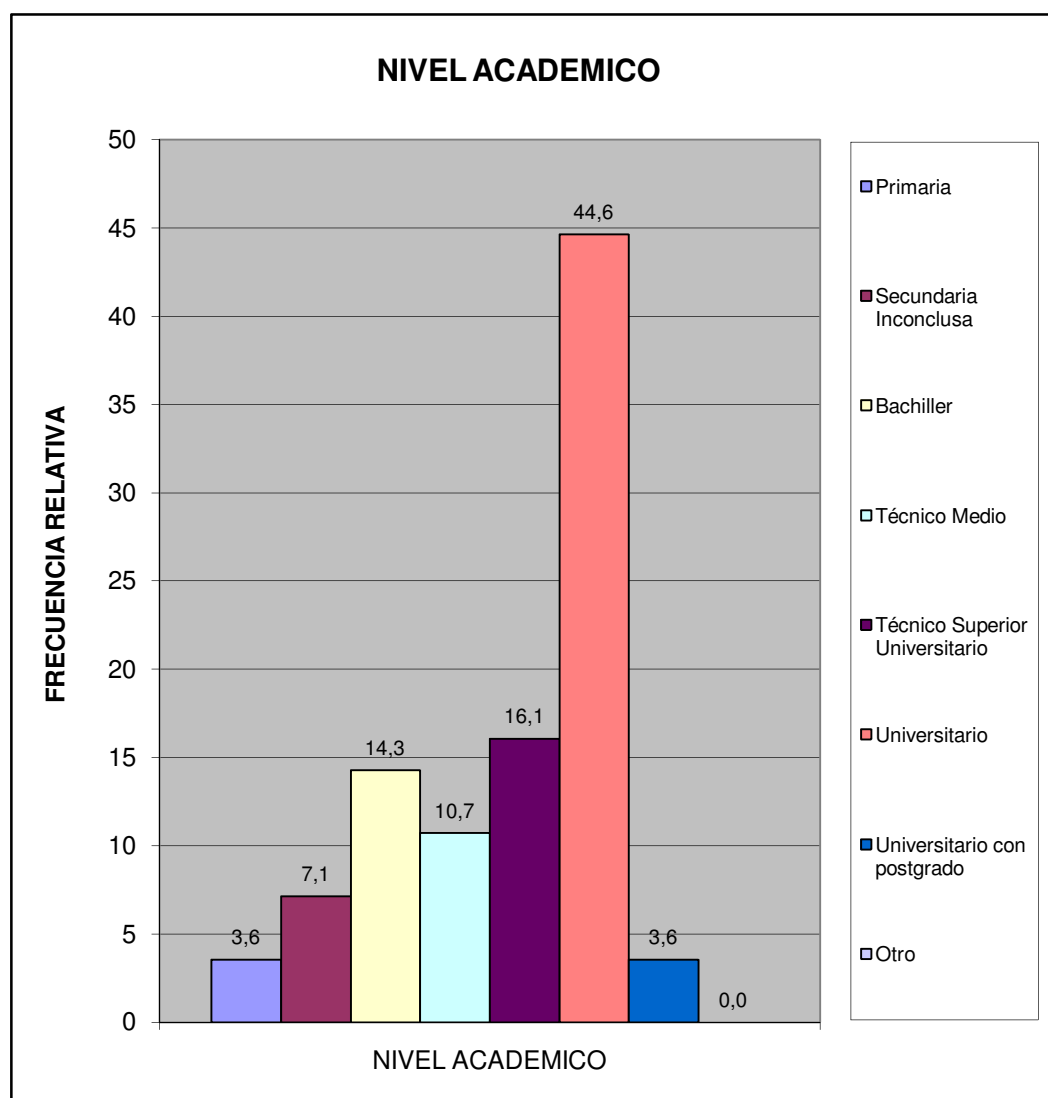

Norte C	El Remanso
---------	------------

¿Cuales cree que son los principales problemas de su comunidad, por orden de prioridad del 1 mayor importancia al 8 menor importancia relativa?	fa	%
Deporte	228	10,9
Educación	226	10,8
Seguridad	434	20,8
Salud	212	10,2
Cultura y Recreación	214	10,2
Infraestructura	231	11,1
Servicios Públicos	334	16,0
Ambiente	209	10,0
<b>TOTAL</b>	<b>2088</b>	<b>100</b>

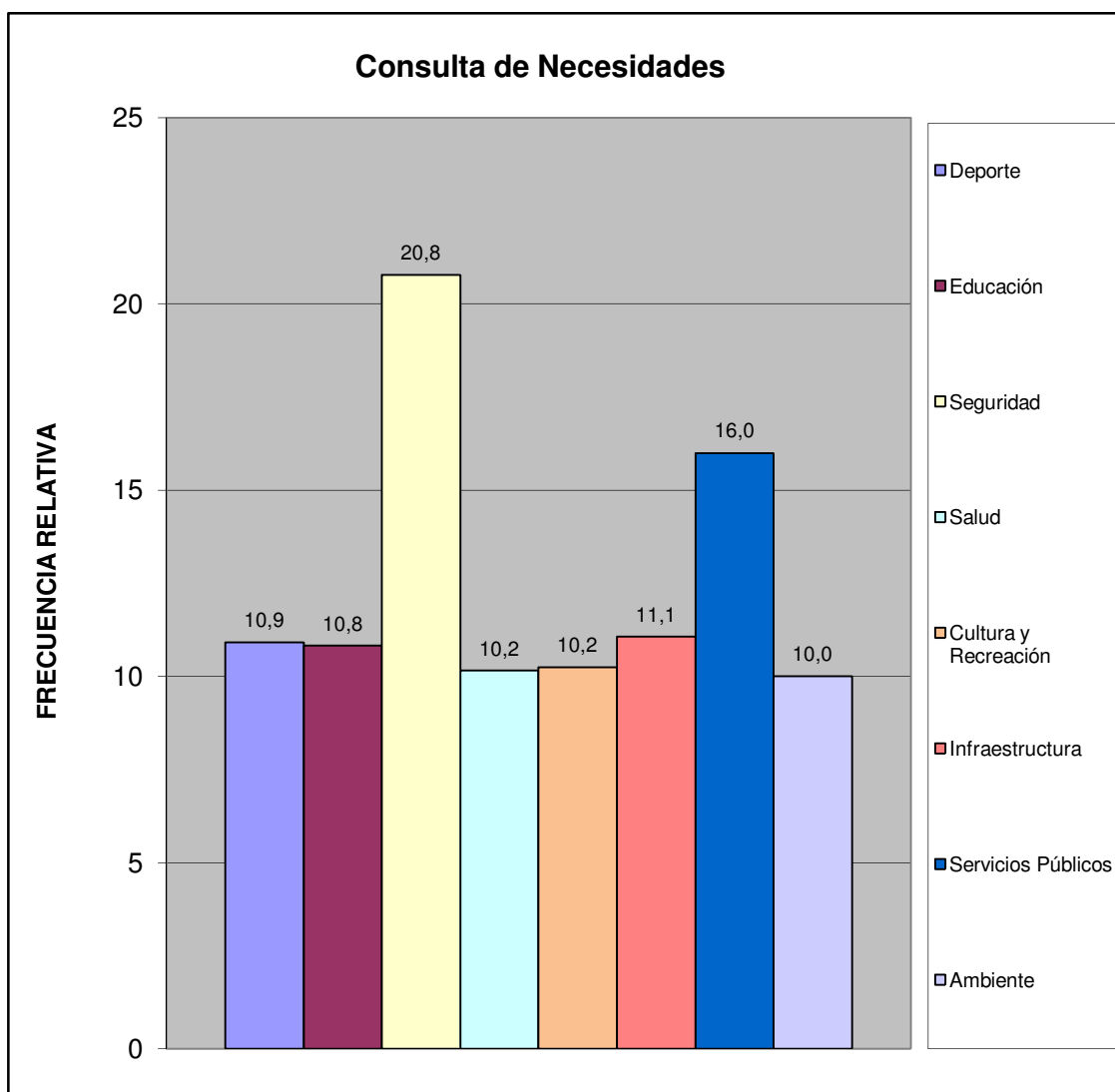

Norte C	El Remanso
---------	------------



¿Considera usted que la inflación afecta la calidad de vida de su familia?	fa	%
Si	57	98,3
No	1	1,7
No Sabe	0	0,0
No Responde	0	0,0
<b>TOTAL</b>	<b>58</b>	<b>100</b>

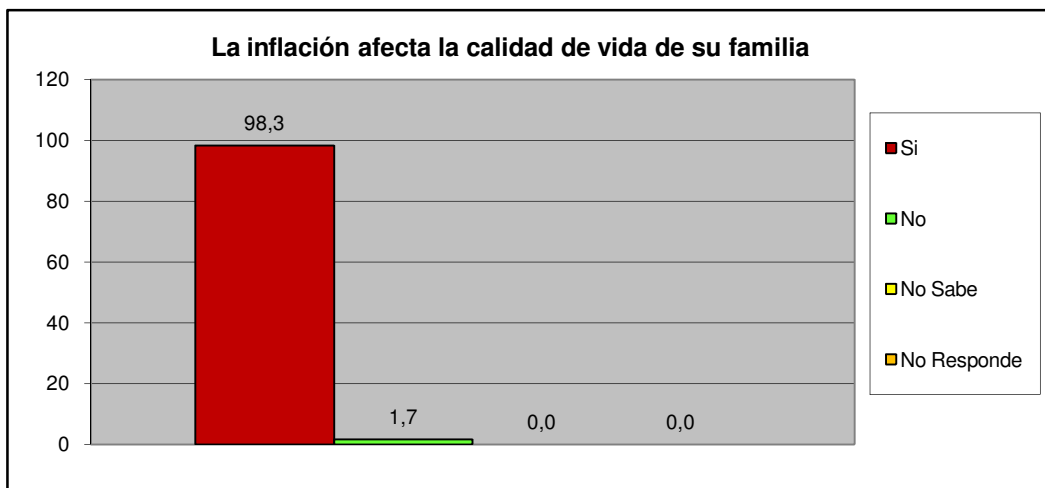

¿Considera usted que la escasez incrementa el costo de la canasta alimentaria?	fa	%
Si	57	98,3
No	1	1,7
No Sabe	0	0,0
No Responde	0	0,0
<b>TOTAL</b>	<b>58</b>	<b>100</b>

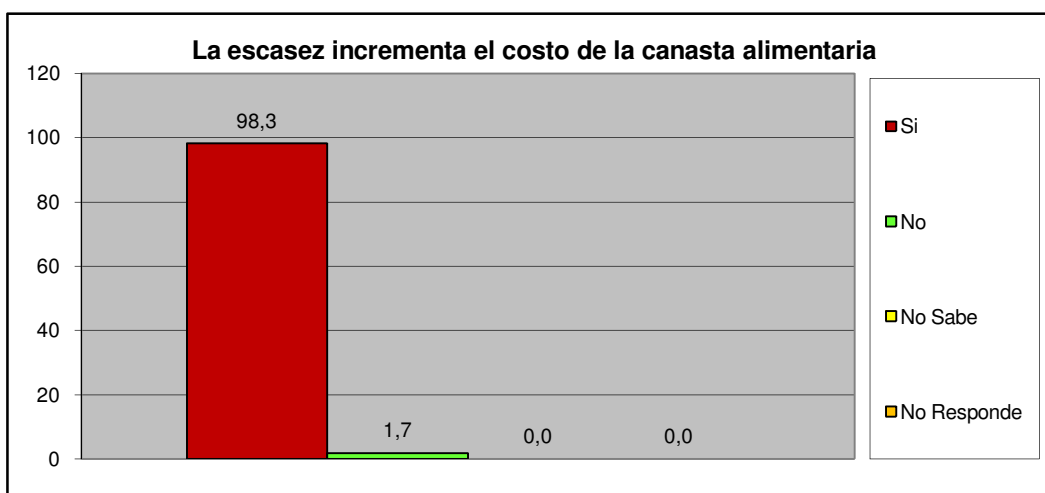

<b>Norte C</b>	<b>El Remanso</b>
----------------	-------------------

### III.- SERVICIOS PÚBLICOS.

A esta Vivienda llega el agua por:	fa	%
Acueducto o tubería	51	87,9
Camión Cisterna	3	5,2
Pila publica o estanque	1	1,7
Pozo con tubería o Bomba	3	5,2
Pozo o manantial protegido	0	0,0
Otro	0	0,0
<b>TOTAL</b>	<b>58</b>	<b>100</b>

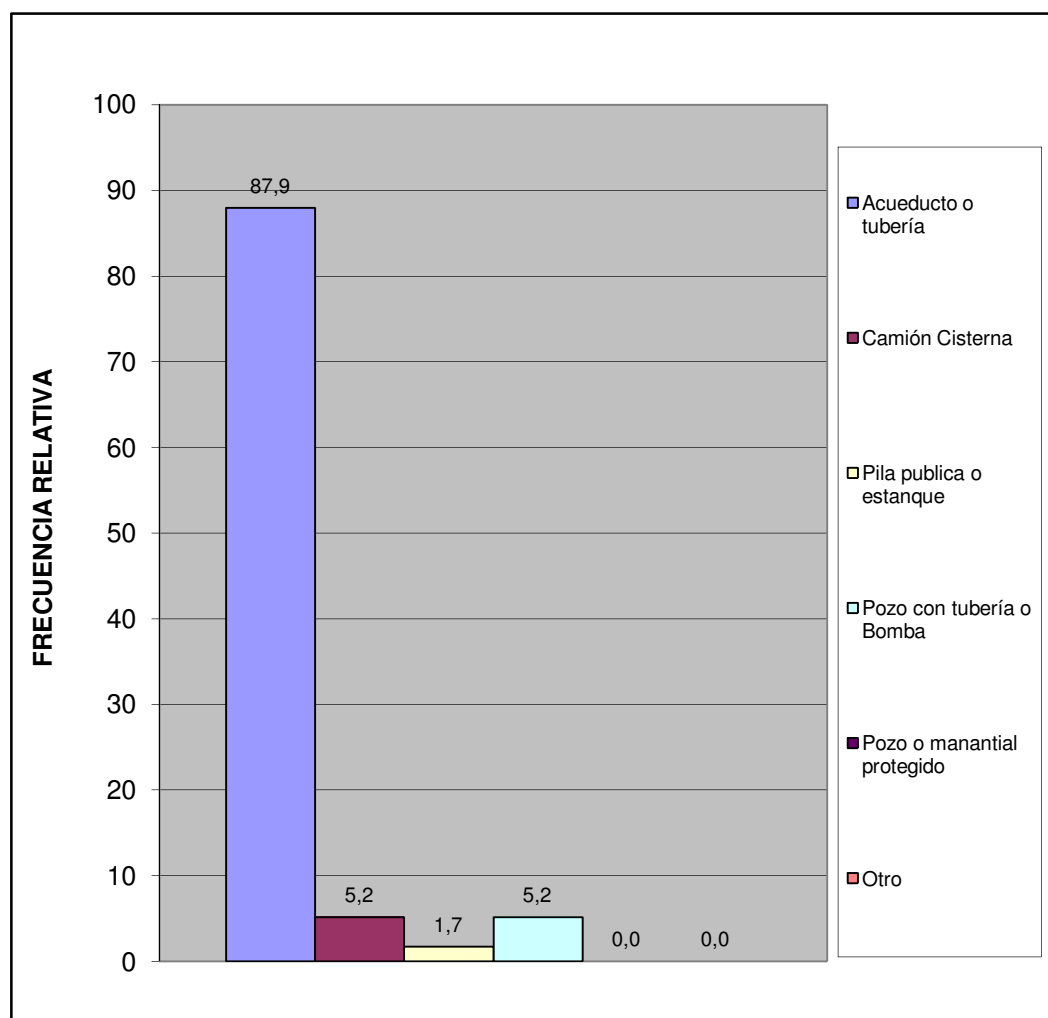

Norte C	El Remanso
---------	------------

¿En esta vivienda tienen alguno de estos problemas con el suministro de agua?	fa	%
Se interrumpe el servicio Frecuentemente.	41	46,1
La cantidad o presión del agua es muy baja.	18	20,2
El agua es turbia.	13	14,6
Tiene mal olor o mal sabor.	9	10,1
Todas las anteriores.	8	9,0
Otros	0	0,0
<b>TOTAL</b>	<b>89</b>	<b>100</b>

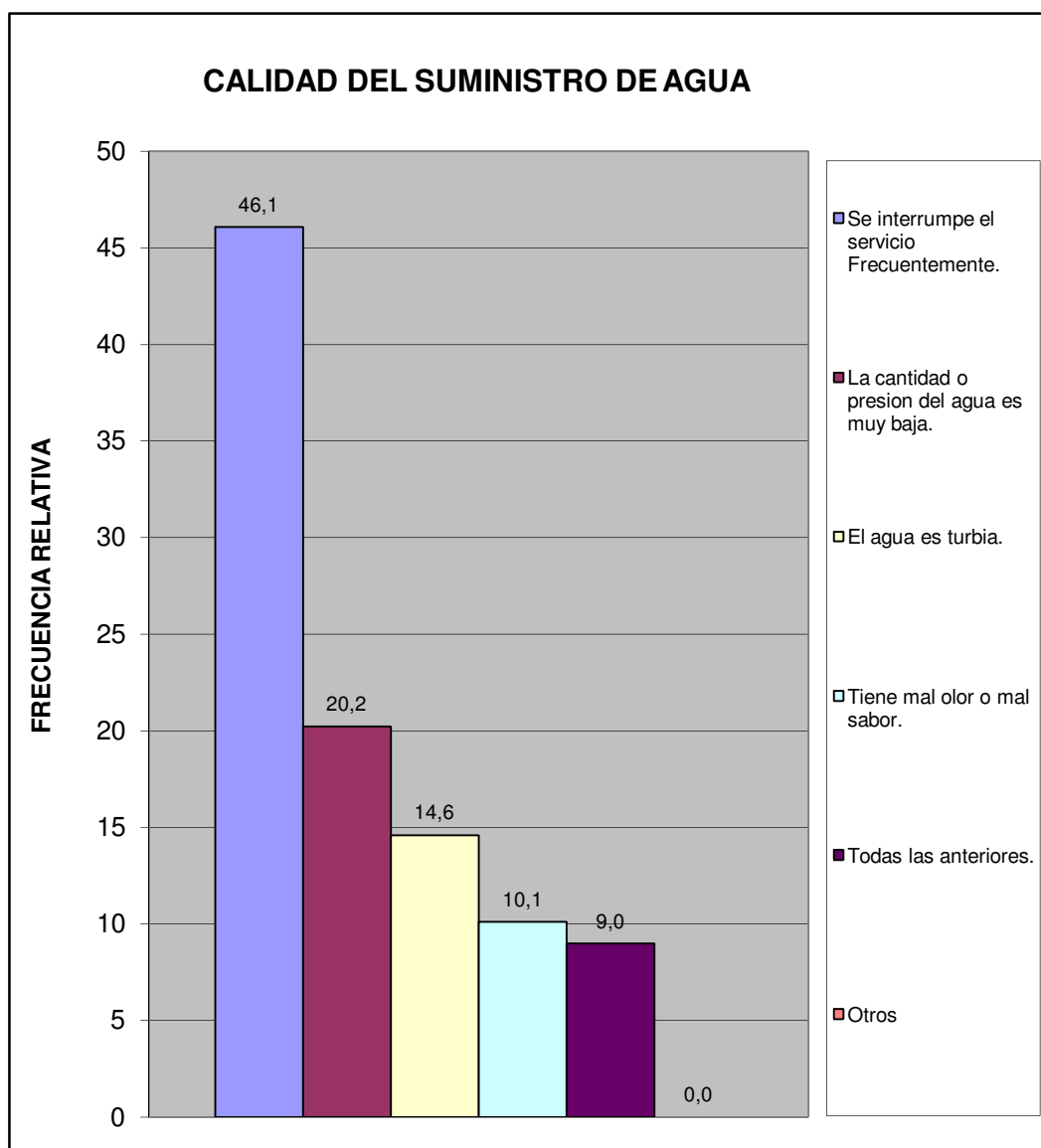

Norte C	El Remanso
---------	------------

¿En su vivienda tienen alguno de estos problemas con el suministro eléctrico?	fa	%
Frecuentes altas y bajas de tensión	39	48,1
Se interrumpe frecuentemente el suministro	29	35,8
Cortos circuitos y quema de artefactos eléctricos	10	12,3
No tiene problemas con el suministro eléctrico	3	3,7
Otro	0	0,0
<b>TOTAL</b>	<b>81</b>	<b>100</b>

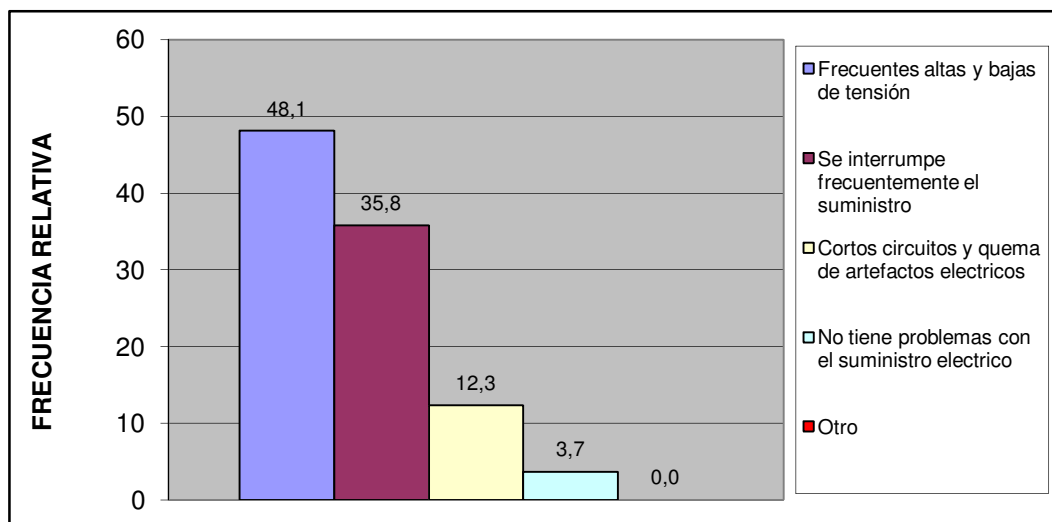

Esta vivienda tiene:	fa	%
Poceta conectada a cloaca	58	100,0
Poceta conectada a pozo séptico	0	0,0
No tiene conexión a pozo séptico o a la cloaca	0	0,0
Excusado de hoyo o letrina	0	0,0
No tiene excusado	0	0,0
<b>TOTAL</b>	<b>58</b>	<b>100</b>



Norte C	El Remanso
---------	------------

#### IV.- ACCESIBILIDAD A SERVICIOS PÚBLICOS.

¿Qué percepción tiene usted acerca de la limpieza del Municipio San Diego?	fa	%
Excelente	5	8,6
Buena	43	74,1
Regular	4	6,9
Mala	6	10,3
Pesima	0	0,0
No opina	0	0,0
<b>TOTAL</b>	<b>58</b>	<b>100</b>

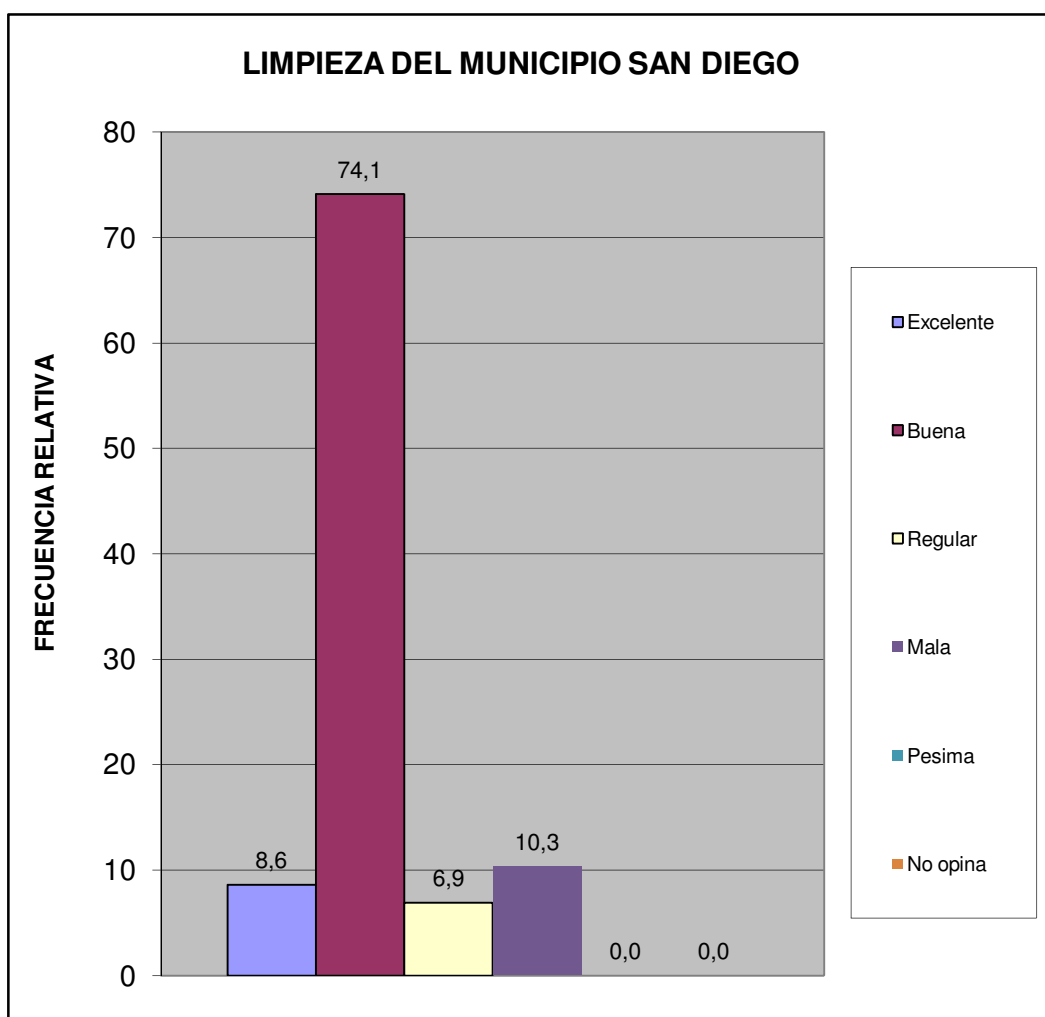

Norte C	El Remanso
---------	------------

¿Qué percepción tiene usted acerca del mantenimiento de parques, plazas y las áreas de dominio público?	fa	%
Excelente	10	17,2
Buena	39	67,2
Regular	6	10,3
Mala	3	5,2
Pesima	0	0,0
No opina	0	0,0
<b>TOTAL</b>	<b>58</b>	<b>100</b>

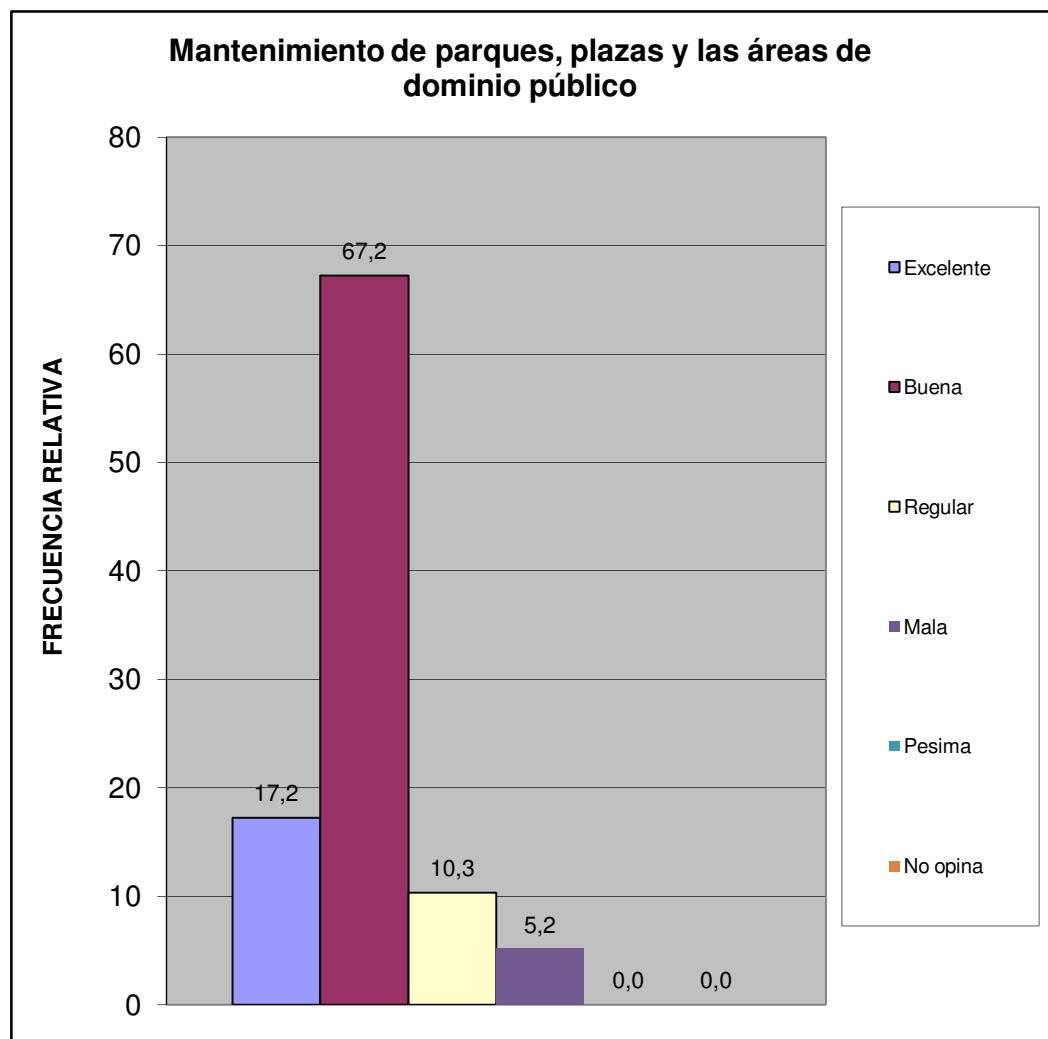

Norte C	El Remanso
---------	------------

¿En su comunidad tienen alguno de estos problemas con el alumbrado público?	fa	%
Insuficiente numero de postes de luz	15	19,2
Baja intensidad de los bombillos	16	20,5
Postes mal ubicados	4	5,1
Los bombillos no se reponen a tiempo	31	39,7
Los delincuentes rompen los bombillos	0	0,0
Otro	0	0,0
No Tiene Problema con el alumbrado publico	12	15,4
<b>TOTAL</b>	<b>78</b>	<b>100</b>

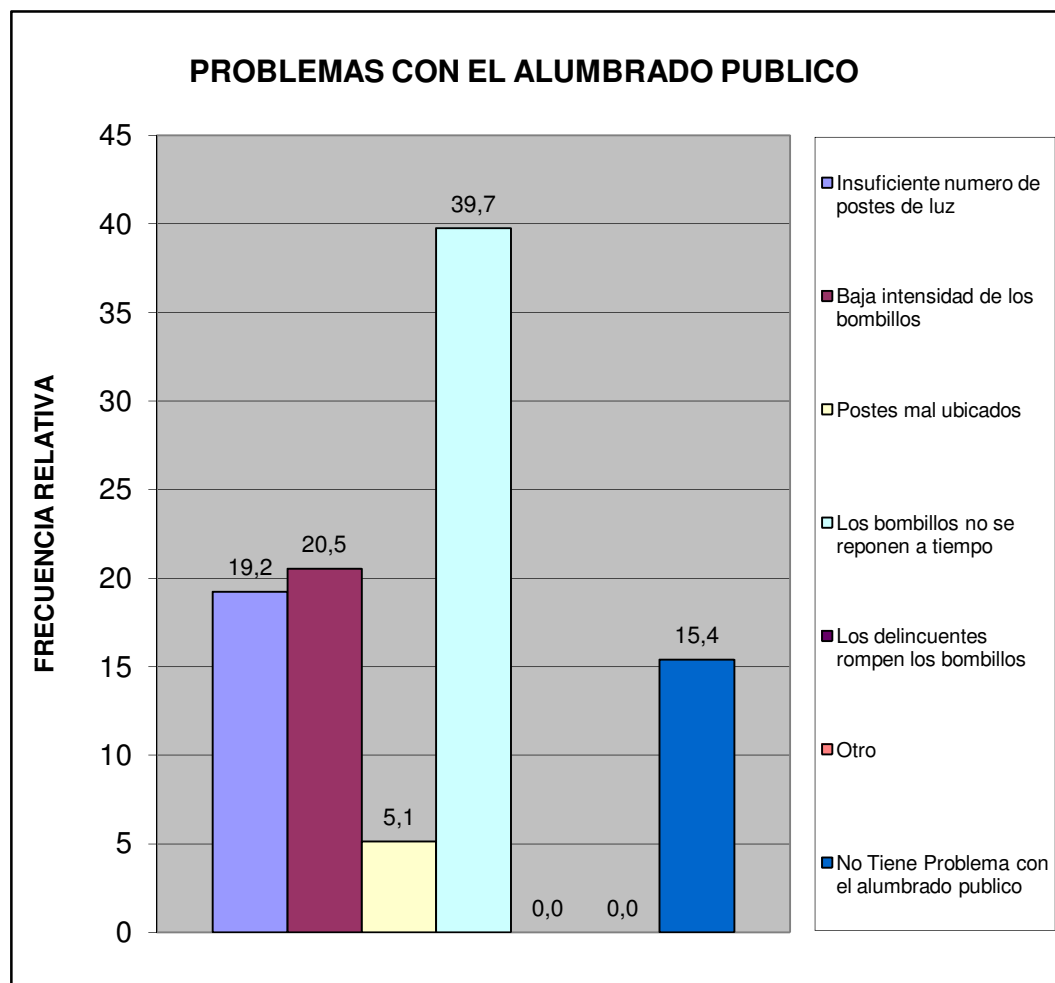

Norte C	El Remanso
---------	------------

¿En su comunidad han tenido alguno de estos problemas con el tendido eléctrico?	fa	%
Exceso de cables conectados a los postes	26	37,7
Obstrucción por cableado muy bajo	11	15,9
Ramas de arboles enredadas en el cableado	6	8,7
Tendido eléctrico obsoleto	2	2,9
Poca cantidad de transformadores	2	2,9
Otro	0	0,0
No Tiene Problema	22	31,9
<b>TOTAL</b>	<b>69</b>	<b>100</b>

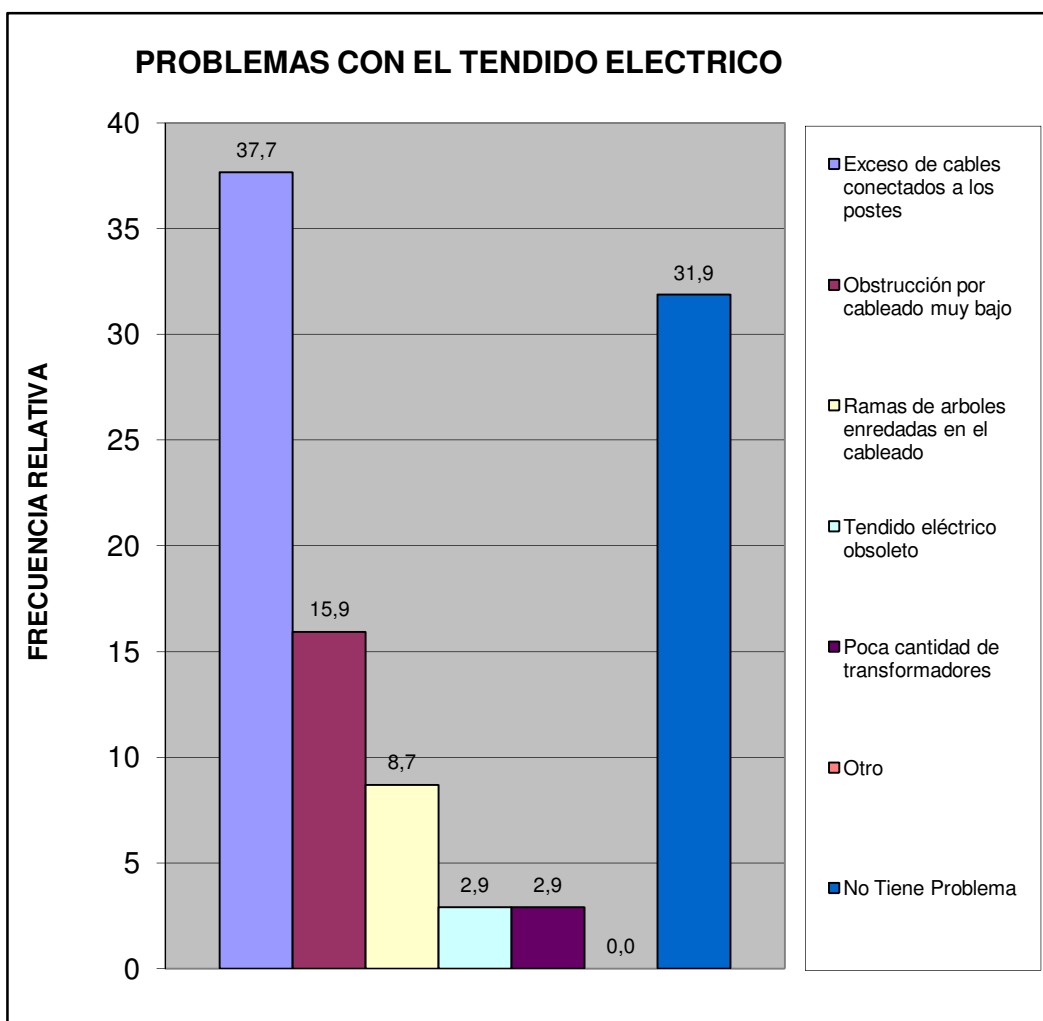

Norte C	El Remanso
---------	------------



¿En esta Vivienda la basura?	fa	%
Es recogida por el servicio de aseo urbano	55	94,8
Se Deposita en Container Colectivo	3	5,2
No hay servicio de aseo urbano	0	0,0
<b>TOTAL</b>	<b>58</b>	<b>100</b>

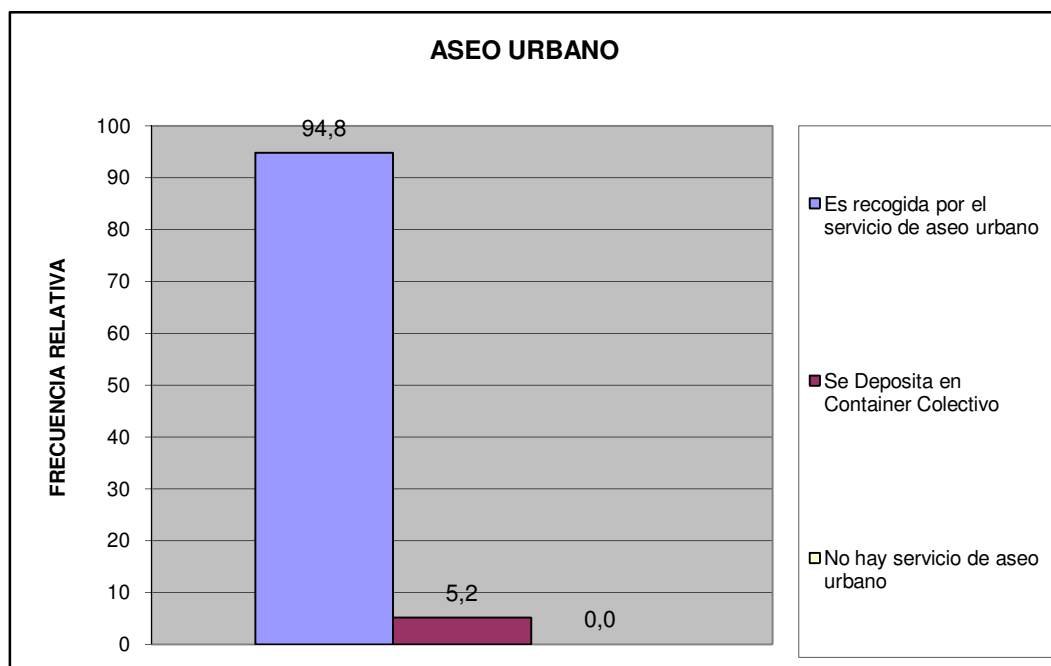

Norte C	El Remanso
---------	------------

¿En su comunidad tienen alguno de estos problemas con el servicio de aseo urbano?	fa	%
El camión pasa muy pocas veces	28	27,7
El camión no tiene días fijos para pasar	21	20,8
El camión no llega a la hora que le corresponde	10	9,9
Dejan la basura regada en la calle	10	9,9
Dejan muy hediondo el ambiente cuando pasan	12	11,9
La cuadrilla pide dinero	1	1,0
La cuadrilla es grosera con los vecinos	2	2,0
Otro	1	1,0
No Tiene Problemas con el Servicio de Aseo Urbano	16	15,8
<b>TOTAL</b>	<b>101</b>	<b>100</b>

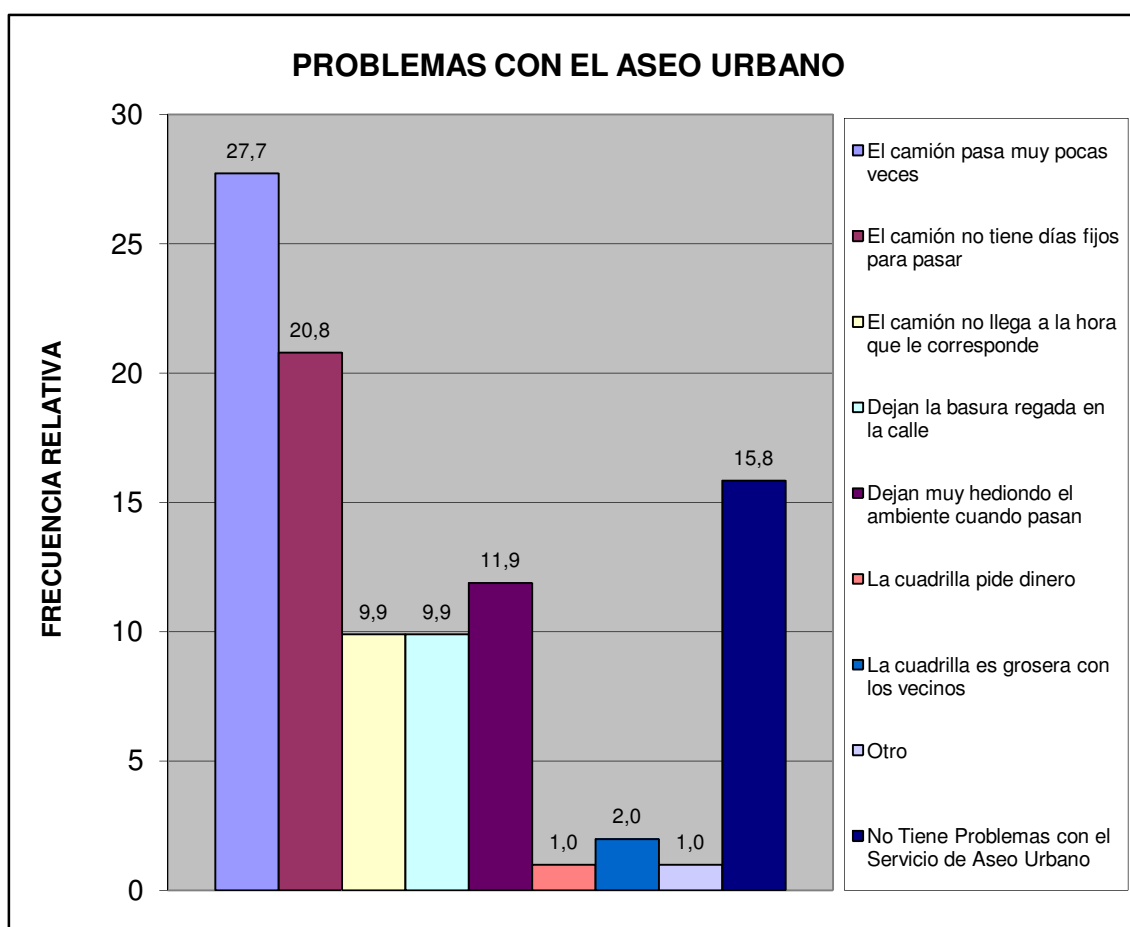

Norte C	El Remanso
---------	------------

Pobreza Estructural	fa	%
Hogares sin NBI (No Pobre)	31	53,4
Hogares con 1 NBI (Pobres)	27	46,6
Hogares con $\geq 2$ NBI (Pobre extremo)	0	0,0
<b>TOTAL</b>	<b>58</b>	<b>100</b>

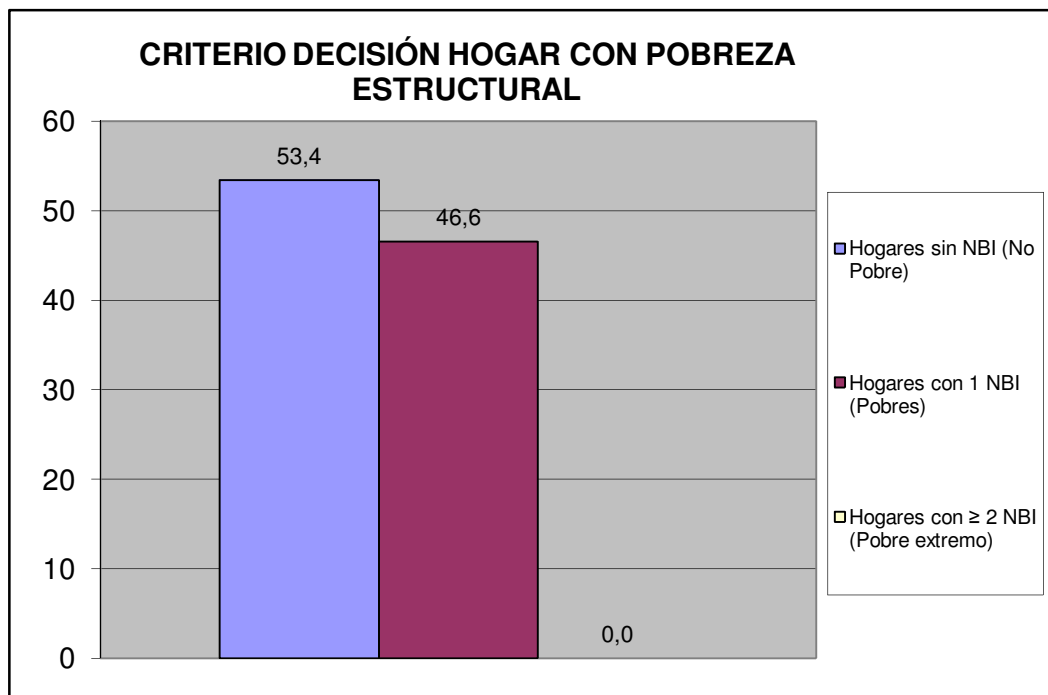

Norte C	El Remanso
---------	------------

## V.- MOVILIDAD Y MEDIOS DE TRANSPORTE PÚBLICO.

¿Cuál es el medio de transporte que más utilizan los miembros del hogar?	fa	%
Autobús Publico	22	37,9
Vehículo particular	36	62,1
Motocicleta	0	0,0
Bicicleta	0	0,0
Caminando	0	0,0
Ruta de Trabsporte de la Alcaldía de san Diego	0	0,0
Otro	0	0,0
<b>TOTAL</b>	<b>58</b>	<b>100</b>

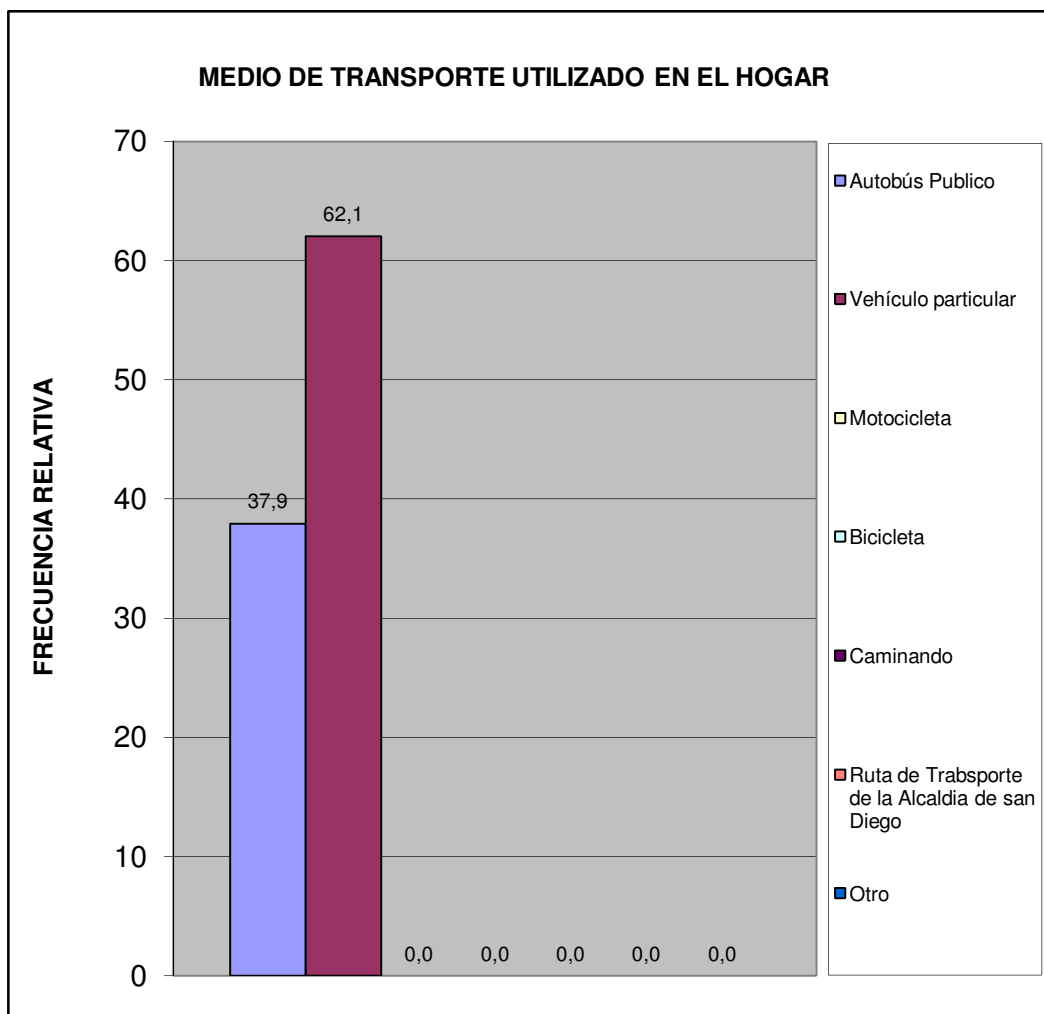

Norte C	El Remanso
---------	------------

¿Cuál es el problema más importante que afronta el transporte público?	fa	%
La inseguridad dentro de la unidad (atracos, robos, agresiones físicas)	33	35,9
La falta de limpieza	8	8,7
El tiempo que tardan en llegar al destino	10	10,9
El tiempo que se tarda esperándolos en la parada	9	9,8
El mal estado de la unidad	5	5,4
La ciudad ha crecido y se siguen manteniendo las mismas rutas	5	5,4
La falta de supervisión del servicio de transporte	7	7,6
Maltrato de los operadores a los usuarios del sistema	5	5,4
Otro	1	1,1
Ningún miembro del hogar usa transporte publico	7	7,6
No Sabe	2	2,2
<b>TOTAL</b>	<b>92</b>	<b>100</b>

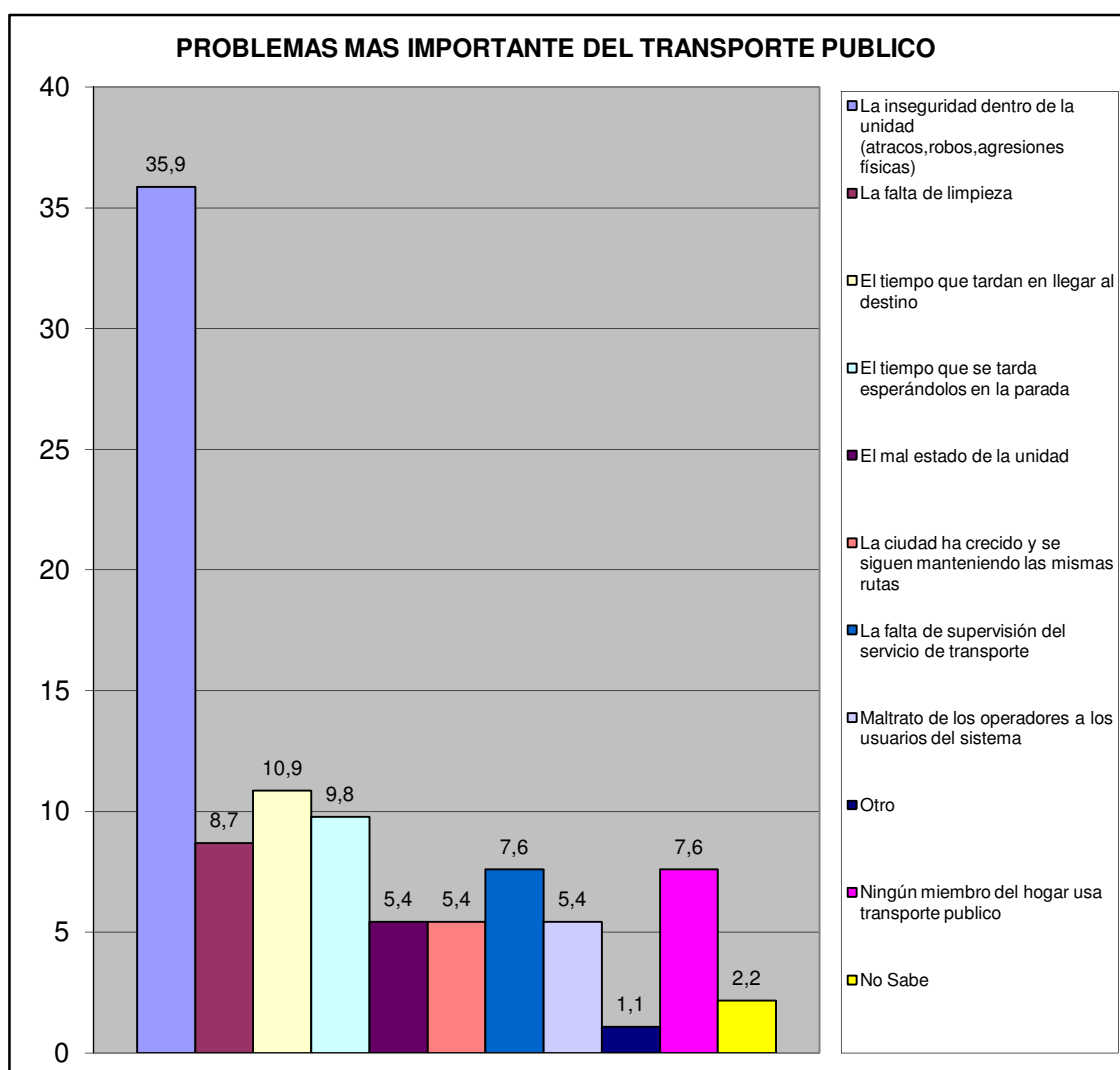

Norte C	El Remanso
---------	------------

## VI.- SEGURIDAD PÚBLICA.

¿Con que frecuencia la policía patrulla en la calle donde está ubicada su vivienda?	fa	%
Diario	3	5,2
Interdiario	7	12,1
Semanal	19	32,8
No patrullan	24	41,4
No sabe	2	3,4
No responde	3	5,2
<b>TOTAL</b>	<b>58</b>	<b>100</b>

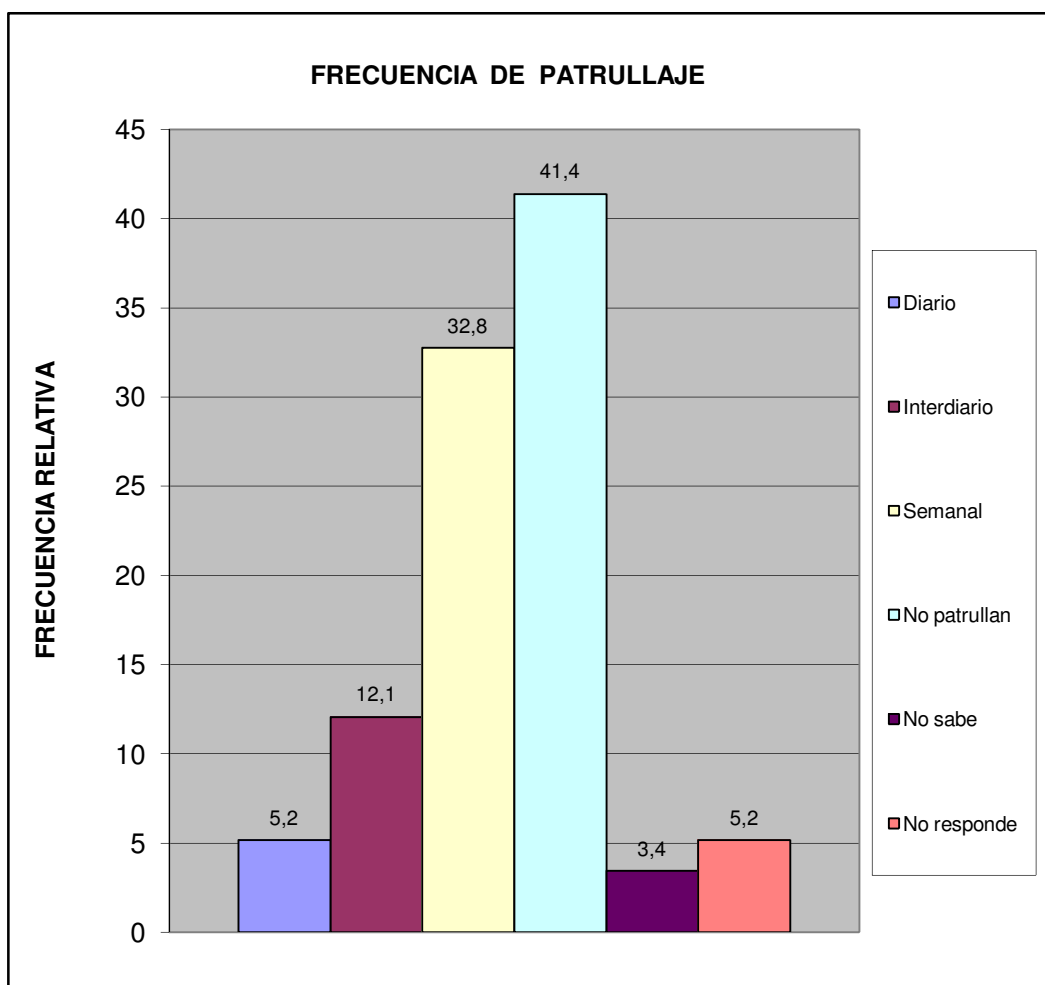

Norte C	El Remanso
---------	------------

¿En los últimos seis meses se han cometido delitos en su comunidad?	fa	%
Si	39	67,2
No	15	25,9
No sabe	1	1,7
No Responde	3	5,2
<b>Total</b>	<b>58</b>	<b>100</b>

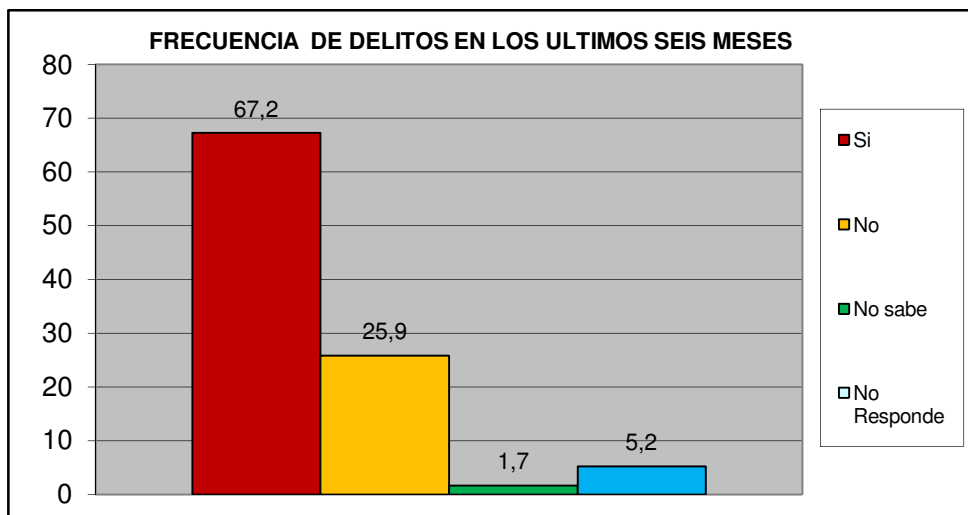

¿Ha presentado usted alguna denuncia ante los organismos competentes?	fa	%
Si	12	30,8
No	27	69,2
<b>TOTAL</b>	<b>39</b>	<b>100</b>

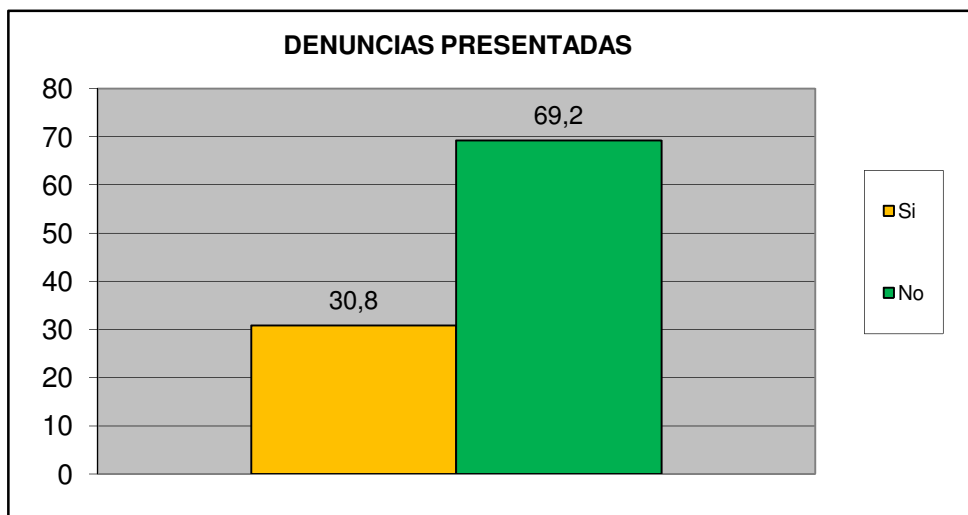

<b>Norte C</b>	<b>El Remanso</b>
----------------	-------------------

¿Cómo evalúa usted la gestión de la Policía municipal de San Diego?	fa	%
Excelente	1	1,7
Buena	7	12,1
Regular	28	48,3
Mala	10	17,2
Pésima	3	5,2
No opina	9	15,5
<b>TOTAL</b>	<b>58</b>	<b>100</b>

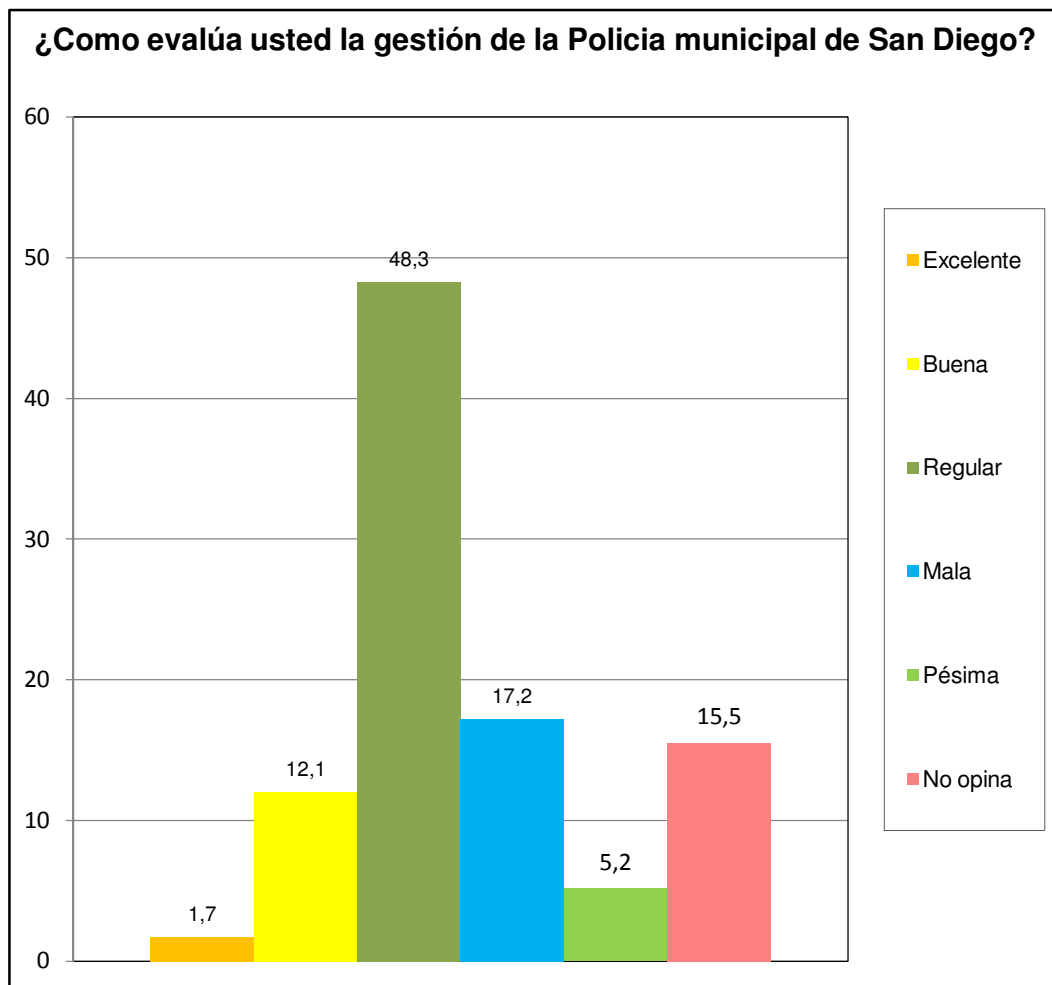

Norte C	El Remanso
---------	------------



¿Ha solicitado y/o recibido servicio de bomberos y/o ambulancias por parte de la Fundación Cuerpo de Bomberos de San Diego?	fa	%
Si	5	8,6
No	52	89,7
No Sabe	1	1,7
No Responde	0	0,0
<b>TOTAL</b>	<b>58</b>	<b>100</b>

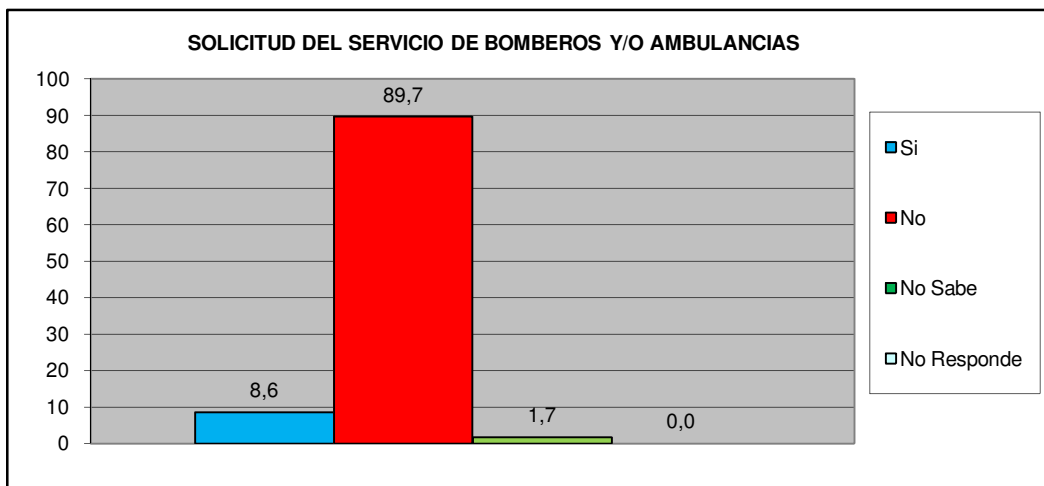

¿En Caso de ser positivo, quedo satisfecho con el servicio recibido por parte de la Fundación Cuerpo de Bomberos de San Diego?	fa	%
Si	5	100,0
No	0	0,0
No Sabe	0	0,0
No Responde	0	0,0
<b>TOTAL</b>	<b>5</b>	<b>100</b>

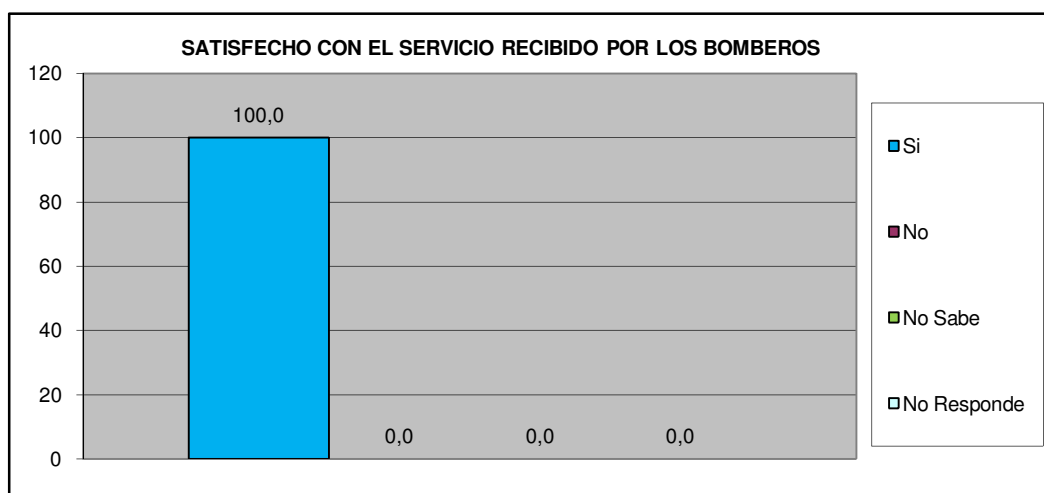

<b>Norte C</b>	<b>El Remanso</b>
----------------	-------------------

## VII.- EDUCACIÓN.

Como Evalúa Ud. La calidad ACADÉMICA de los preescolares de la Alcaldía y de la escuela Municipal Monseñor Luis E. Henríquez.	fa	%
Excelente	6	10,3
Buena	23	39,7
Regular	5	8,6
Mala	0	0,0
Pésima	0	0,0
No Sabe / No opina	24	41,4
<b>TOTAL</b>	<b>58</b>	<b>100</b>

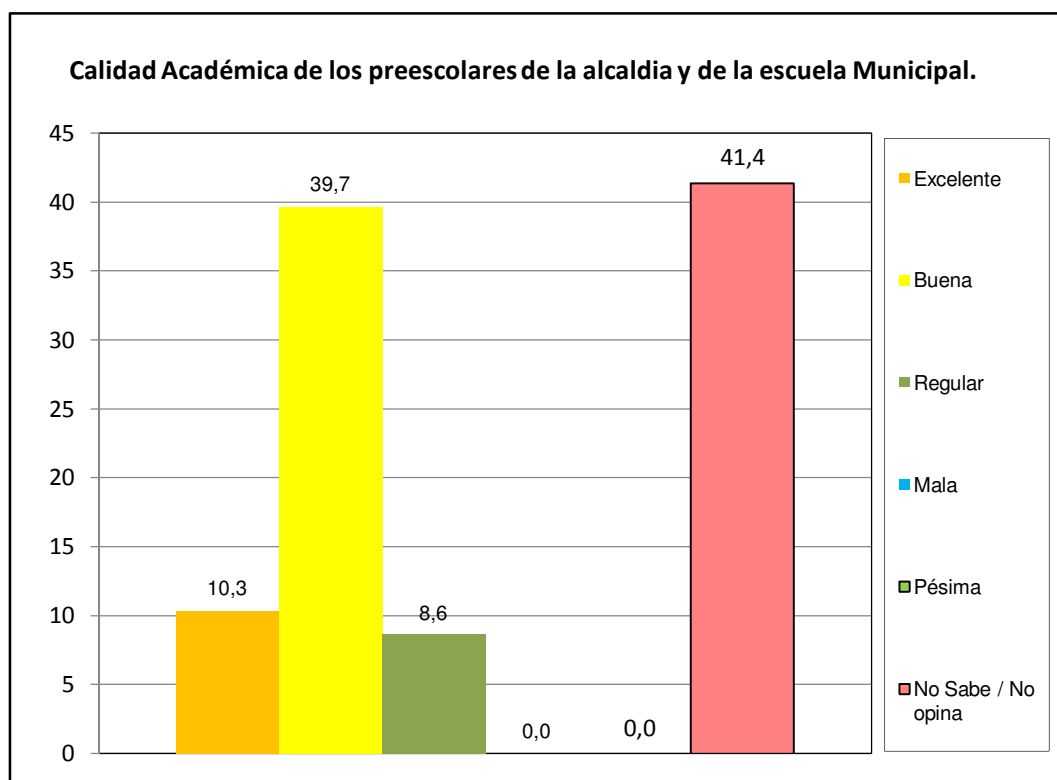

Norte C	El Remanso
---------	------------

# VIII.- CAPACIDAD DE ACCESO DEL HOGAR A LOS SERVICIOS DE SALUD.

		fa	%
¿Alguna vez usted o algún miembro de su hogar ha dejado de comprar medicinas prescritas debido a su costo?	Si	35	60,3
	No	23	39,7
TOTAL		58	100

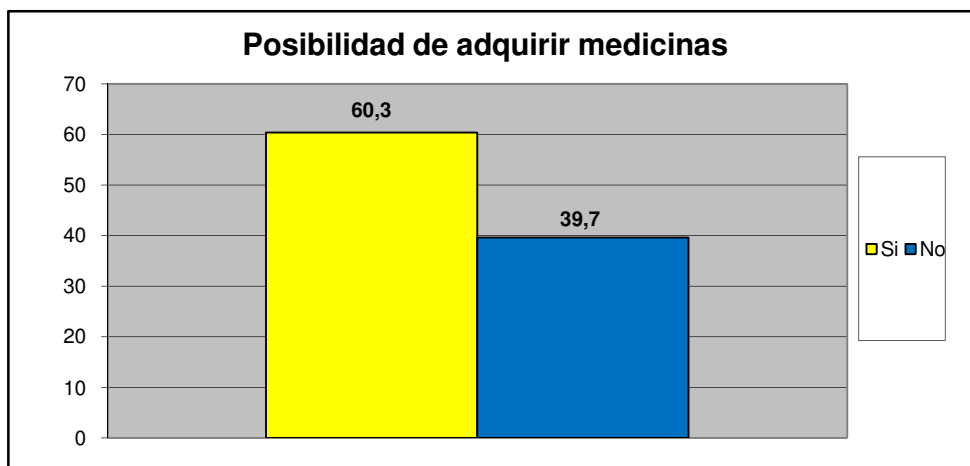

		fa	%
¿Presenta Ud o algun miembro de su familia dificultad para acceder a los servicios de salud?	Si	24	41,4
	No	34	58,6
TOTAL		58	100

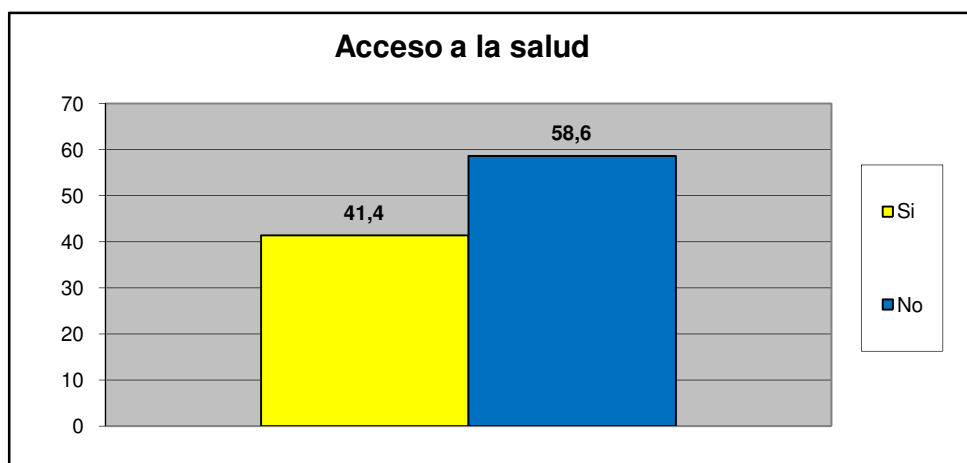

Norte C	El Remanso
---------	------------

Principal causa para no acceder al Servicio de Salud	fa	%
Nos queda lejos de nuestra casa	1	3,8
No nos atienden el mismo día	2	7,7
Son muy costosos los tratamientos médicos	3	11,5
son muy costosas las consultas medicas	2	7,7
el trato que recibimos no es el adecuado	2	7,7
Los horarios de atención al publico son reducidos	0	0,0
Otra	16	61,5
No sabe	0	0,0
No Responde	0	0,0
<b>TOTAL.</b>	<b>26</b>	<b>100</b>

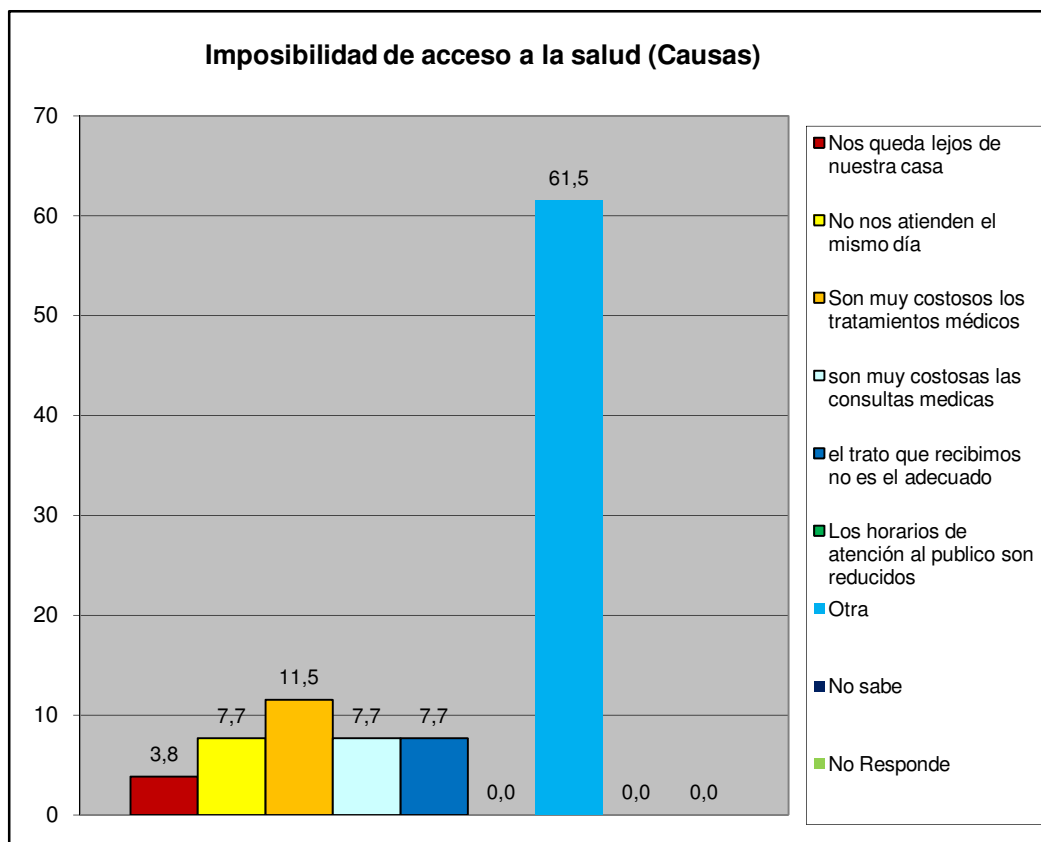

Norte C	El Remanso
---------	------------

## IX.- EVALUACIÓN DE LA GESTIÓN MUNICIPAL

¿Asistió Usted a la Feria Navideña (BAZAR) de San Diego?	fa	%
Si	55	94,8
No	3	5,2
<b>TOTAL</b>	<b>58</b>	<b>100</b>

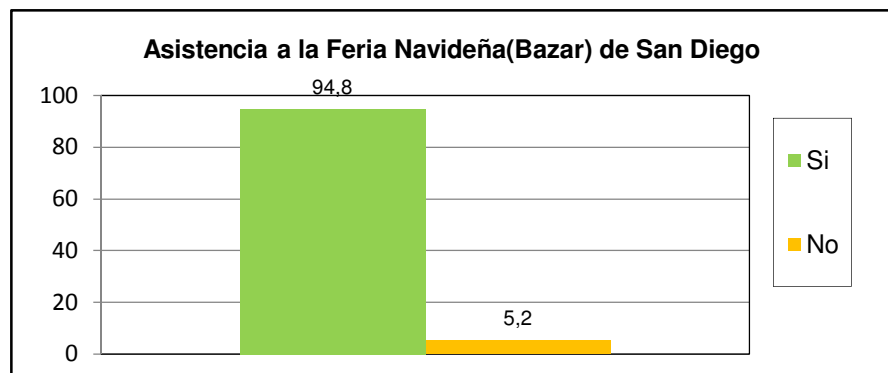

¿Cuál es la percepción que Usted tiene de la Feria Navideña (BAZAR) de San Diego?	fa	%
Excelente	17	29,3
Buena	26	44,8
Regular	9	15,5
Mala	1	1,7
Pésima	2	3,4
No opina	3	5,2
<b>TOTAL</b>	<b>58</b>	<b>100</b>

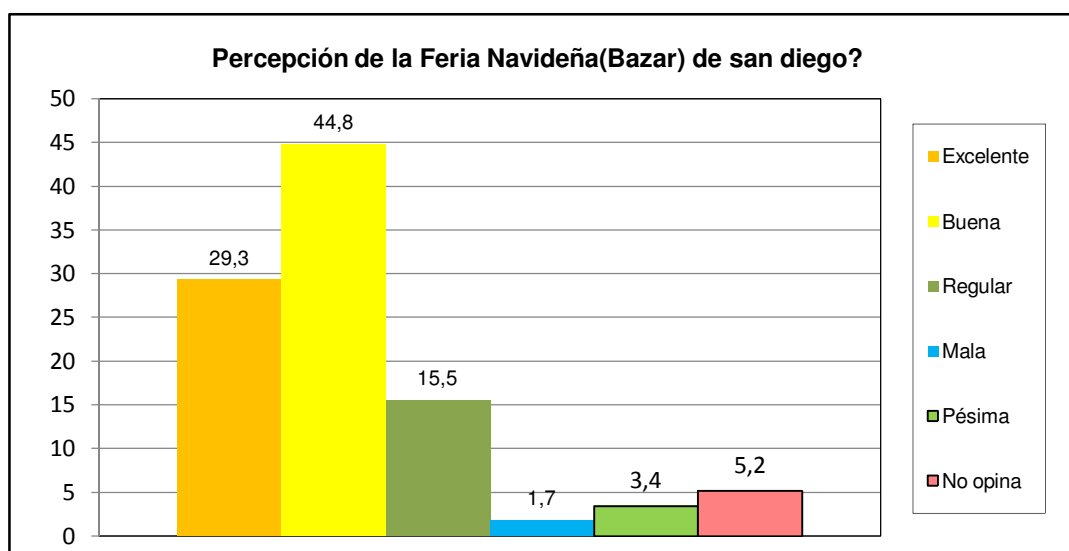

<b>Norte C</b>	<b>El Remanso</b>
----------------	-------------------

¿Posee su inmueble el carnet de servicios municipales?	fa	%
Si	25	43,1
No	29	50,0
No sabe	3	5,2
No Responde	1	1,7
<b>TOTAL</b>	<b>58</b>	<b>100</b>

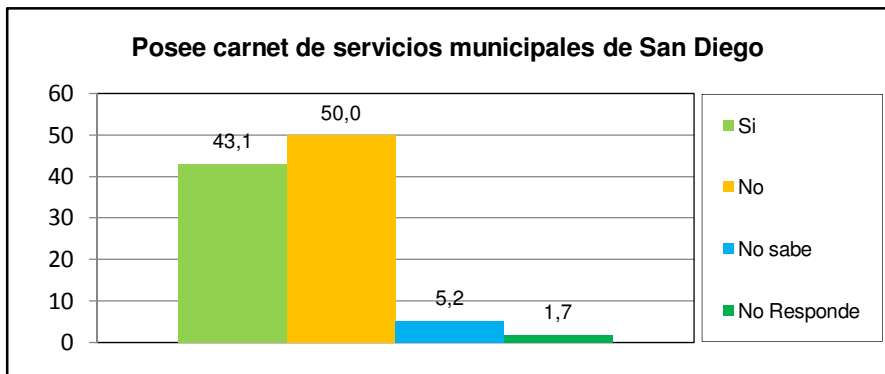

¿Cuál es la percepción de la planta embotelladora de Agua Potable y de los puntos de distribución de San Diego?	fa	%
Excelente	15	25,9
Buena	26	44,8
Regular	4	6,9
Mala	1	1,7
Pésima	0	0,0
No opina	12	20,7
<b>TOTAL</b>	<b>58</b>	<b>100</b>

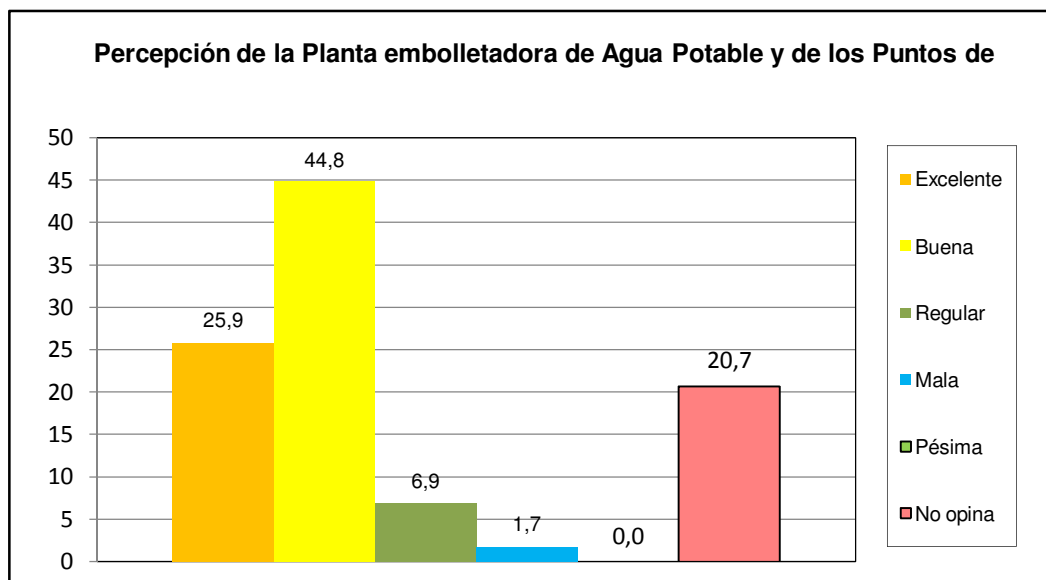

<b>Norte C</b>	<b>El Remanso</b>
----------------	-------------------

¿Como evalua usted la gestion municipal?	fa	%
Excelente	3	5,2
Buena	23	39,7
Regular	25	43,1
Mala	7	12,1
Pésima	0	0,0
No opina	0	0,0
<b>TOTAL</b>	<b>58</b>	<b>100</b>

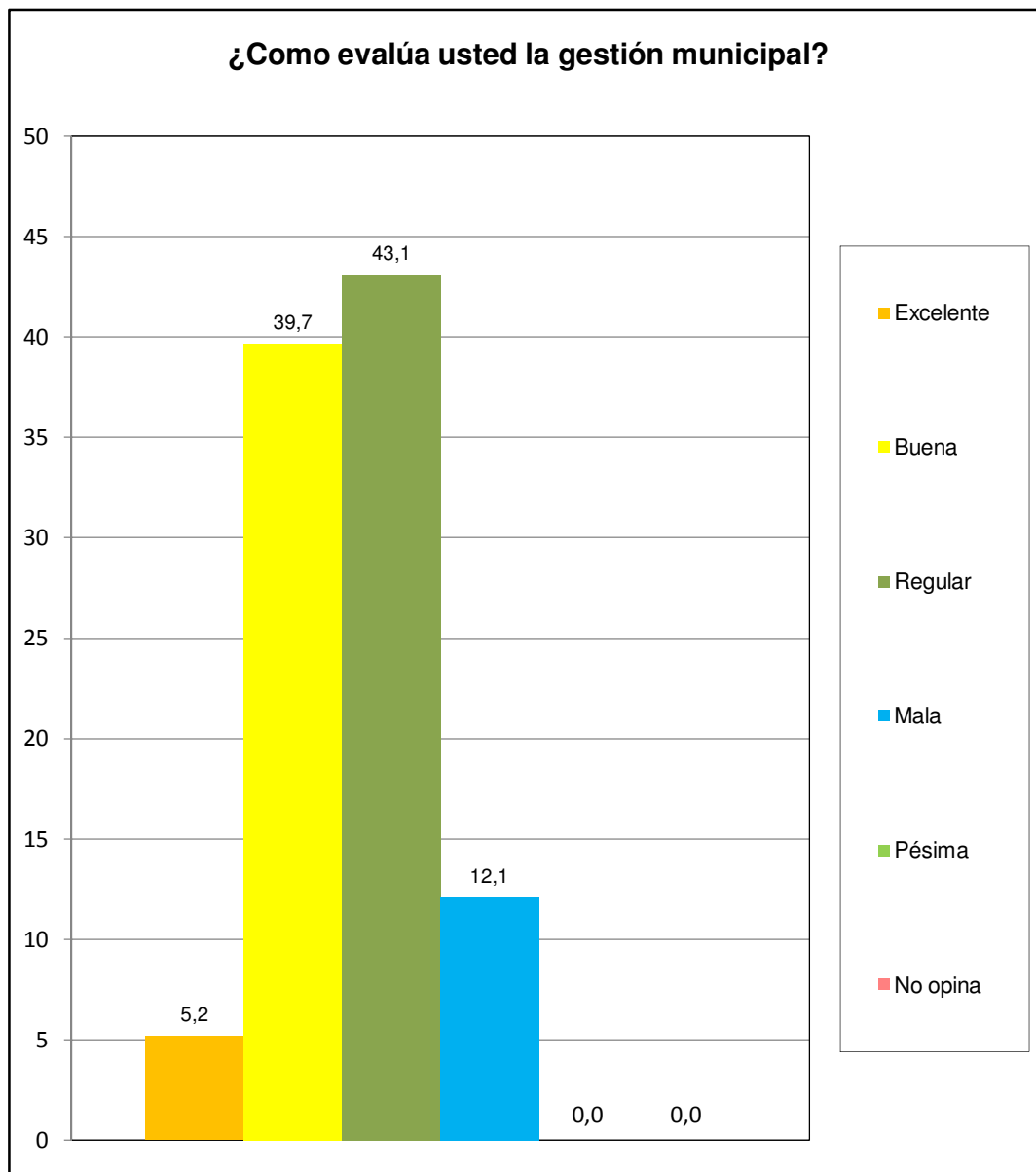

Norte C	El Remanso
---------	------------