



República Bolivariana de Venezuela  
Estado Carabobo  
Sala Técnica del Consejo Local de Planificación Pública  
del Municipio San Diego

Indice de Bienestar Humano Municipal de San Diego 2015.

DECODIFICACION DE RESULTADOS DEL INSTRUMENTO

I.- DATOS DE LOCALIZACIÓN DE LA VIVIENDA.

Sector	Nombre de Residencia o urbanismo
Norte C	Urb. El Tulipan

II.- SITUACIÓN SOCIOECONÓMICA.

Características de la Vivienda	fa	%
Mansión.	0	0,0
Quinta o Casa quinta.	0	0,0
Townhouse.	0	0,0
Casa.	0	0,0
Apartamento.	92	100,0
Penthouse.	0	0,0
Apartamento en casa (anexo).	0	0,0
Casa de Vecindad o Pensión.	0	0,0
Rancho.	0	0,0
Otra Clase de Vivienda.	0	0,0
<b>TOTAL</b>	<b>92</b>	<b>100</b>

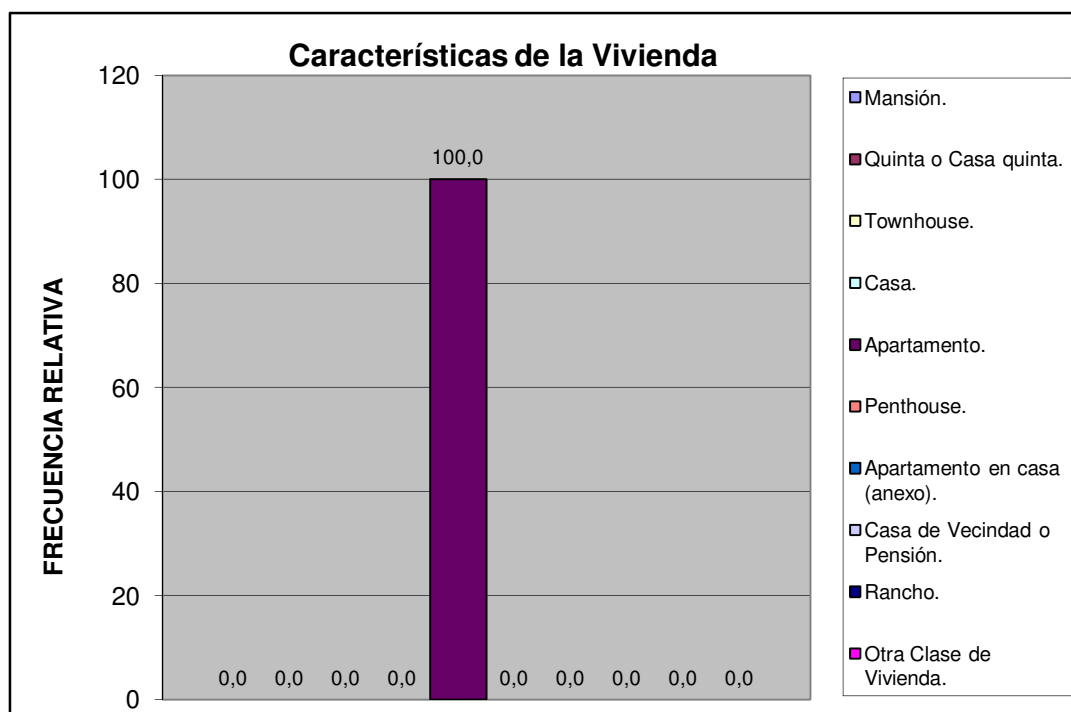

Norte C	Urb. El Tulipan
---------	-----------------

Material de Construcción Predominante en Paredes	fa	%
Bloque o ladrillo frisado	92	100,0
Bloque o ladrillo sin frisar	0	0,0
Concreto	0	0,0
Madera aserrada/formica/fibra de vidrio o similares	0	0,0
Adobe/tapia/baharaque	0	0,0
Caña/palma/tabla/carton piedra/similares	0	0,0
<b>TOTAL</b>	<b>92</b>	<b>100</b>

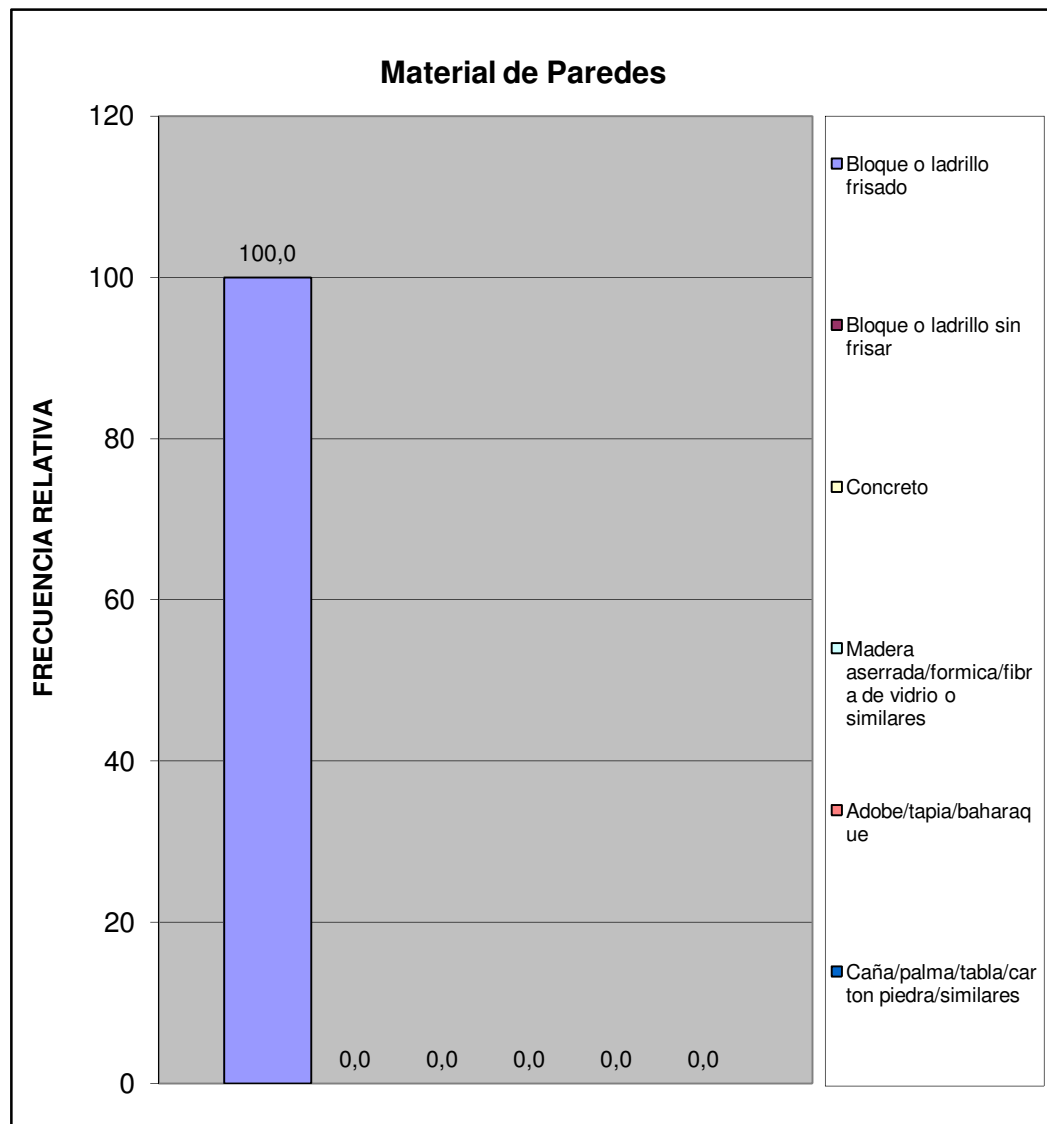

Norte C	Urb. El Tulipan
---------	-----------------

Material de Construcción Predominante en Pisos	fa	%
Mosaico/granito/vinil/cerámica/ladrillo	92	100,0
Terracota/parquet/alfombra y similares	0	0,0
Cemento Pulido	0	0,0
Cemento rustico	0	0,0
Tierra	0	0,0
Tablas/tablonos y similares	0	0,0
<b>TOTAL</b>	<b>92</b>	<b>100</b>

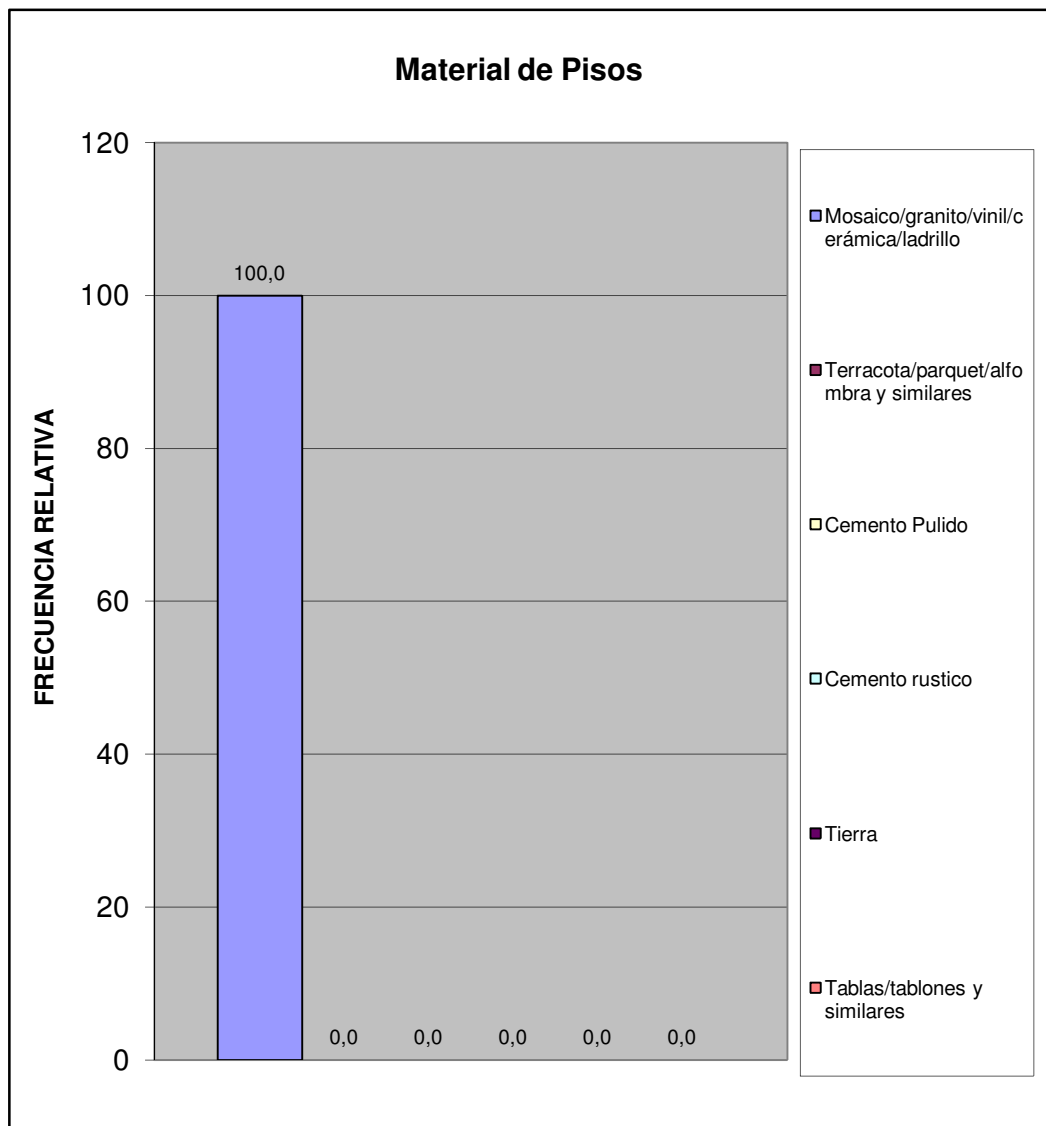

Norte C	Urb. El Tulipan
---------	-----------------

Material de Construcción Predominante en Techos	fa	%
Concreto Armado	92	100,0
Ladrillo-concreto	0	0,0
Fibra sintetica	0	0,0
Asbesto y similares	0	0,0
Laminas metalicas (Zinc y similares)	0	0,0
Tablas/tablonos y similares	0	0,0
Caña/palma y similar	0	0,0
<b>TOTAL</b>	<b>92</b>	<b>100</b>

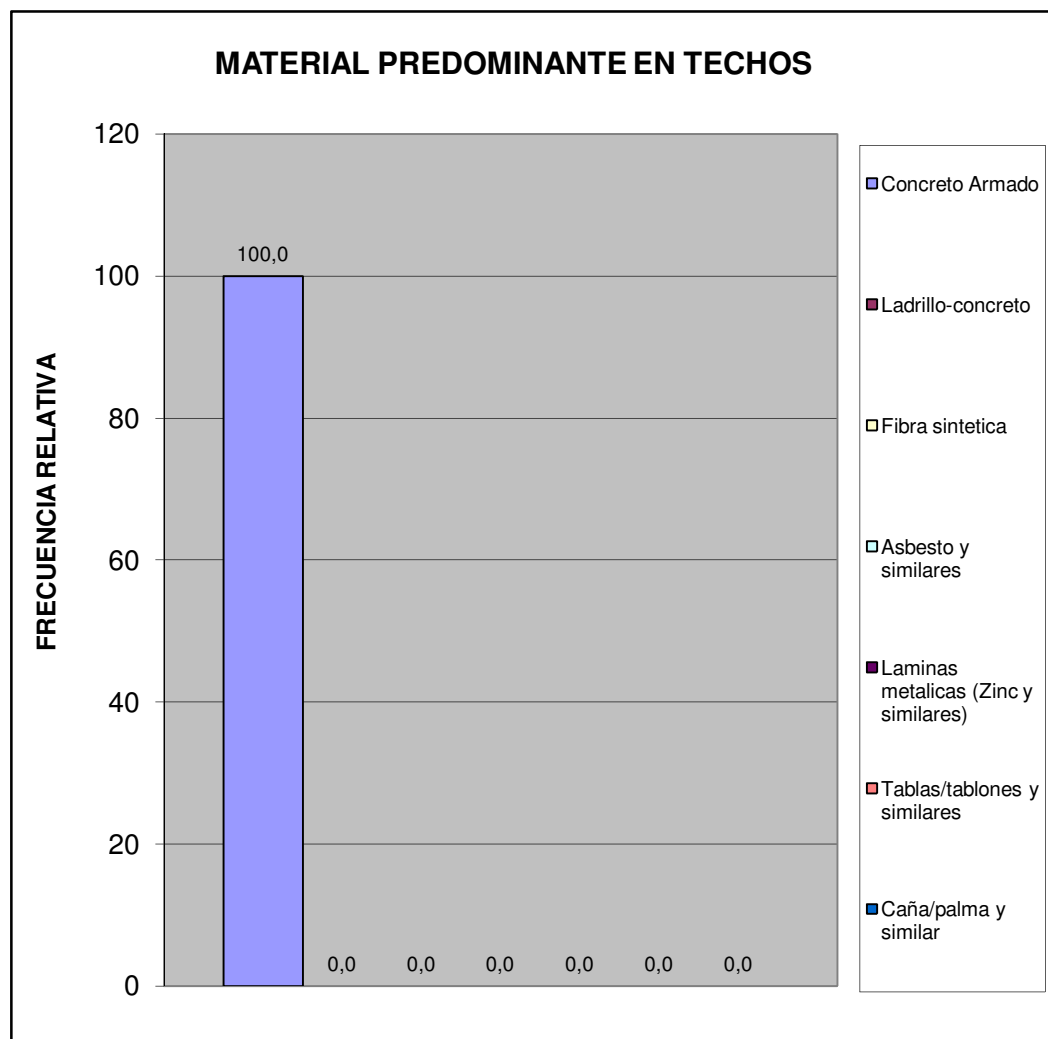

Norte C	Urb. El Tulipan
---------	-----------------

Hacinamiento Detectado	fa	%
Hogar Hacinado	0	0,0
Hogar No Hacinado	92	100,0
<b>Total</b>	<b>92</b>	<b>100</b>

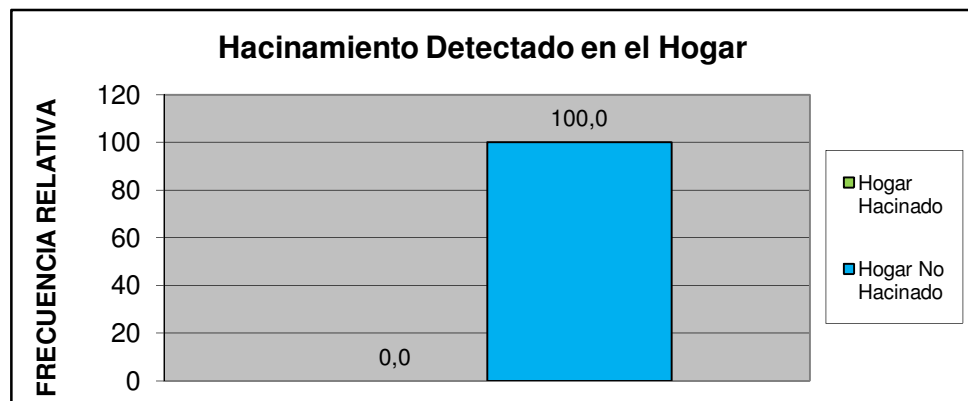

Ingreso Familiar	fa	%
Menos de Bs. 8.966	8	16,0
Entre Bs. 8.966 - 17.932	19	38,0
Entre Bs. 17.932 - 25.000	17	34,0
Entre Bs. 25.000 - 40.000	5	10,0
Mas de Bs. 40.000	1	2,0
<b>TOTAL</b>	<b>50</b>	<b>100</b>

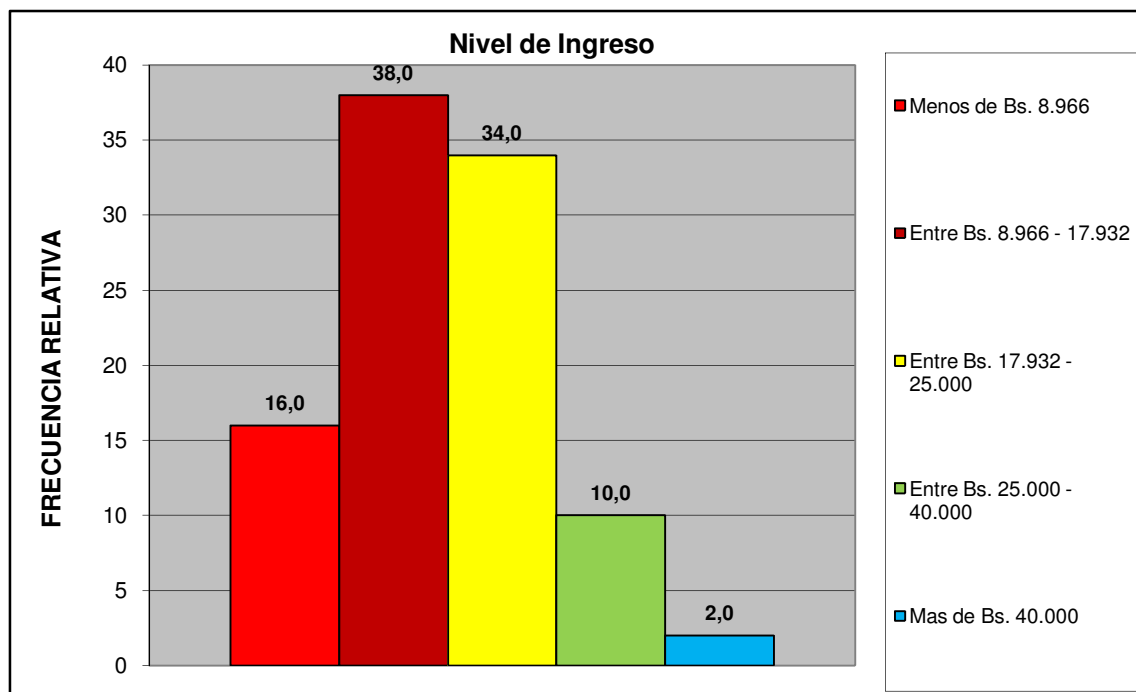

Norte C	Urb. El Tulipan
---------	-----------------

Criterio Linea de la Pobreza	fa	%
Hogar Pobre Extremo. Si ICANP < 1	8	16,0
Hogar Pobre Relativo. Si $1 \leq \text{ICAPC} < 2$	19	38,0
Hogar No Pobre. Si ICAPC > 2	23	46,0
<b>Total</b>	<b>50</b>	<b>100</b>

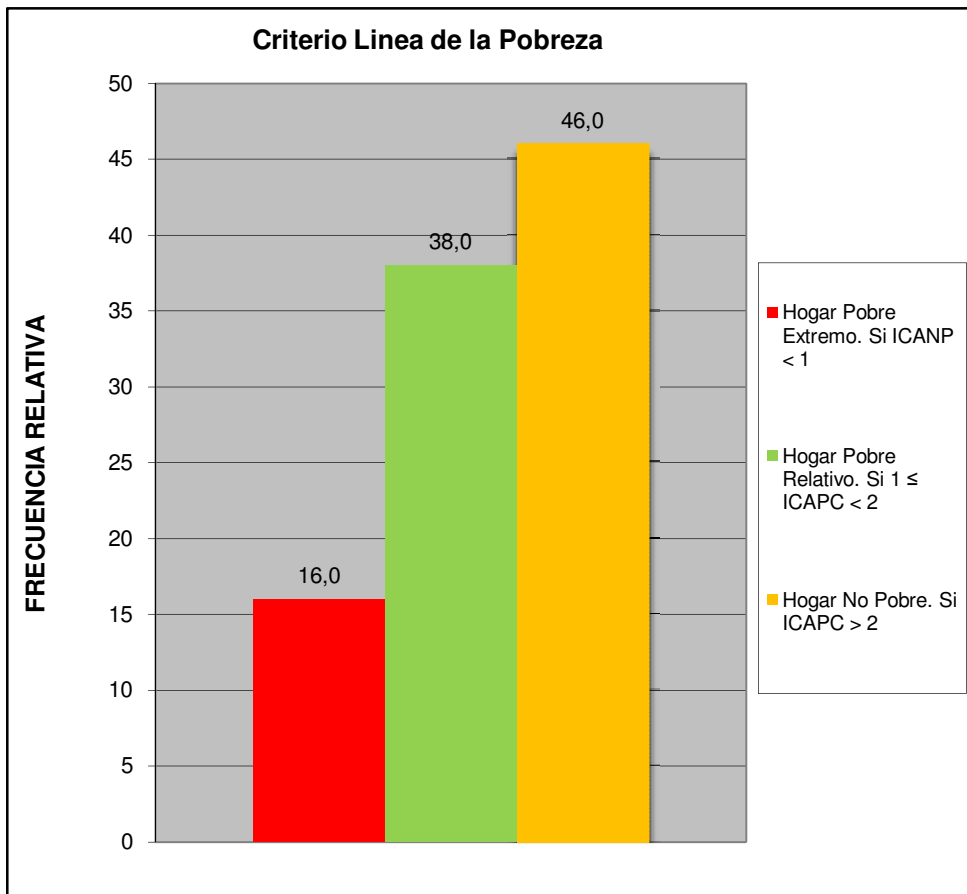

Norte C	Urb. El Tulipan
---------	-----------------

Cual es el nivel academico de los miembros de la familia que trabajan en el hogar:	fa	%
Primaria	2	2,2
Secundaria Inconclusa	2	2,2
Bachiller	18	19,6
Técnico Medio	7	7,6
Técnico Superior Universitario	20	21,7
Universitario	39	42,4
Universitario con postgrado	4	4,3
Otro	0	0,0
<b>TOTAL</b>	<b>92</b>	<b>100</b>

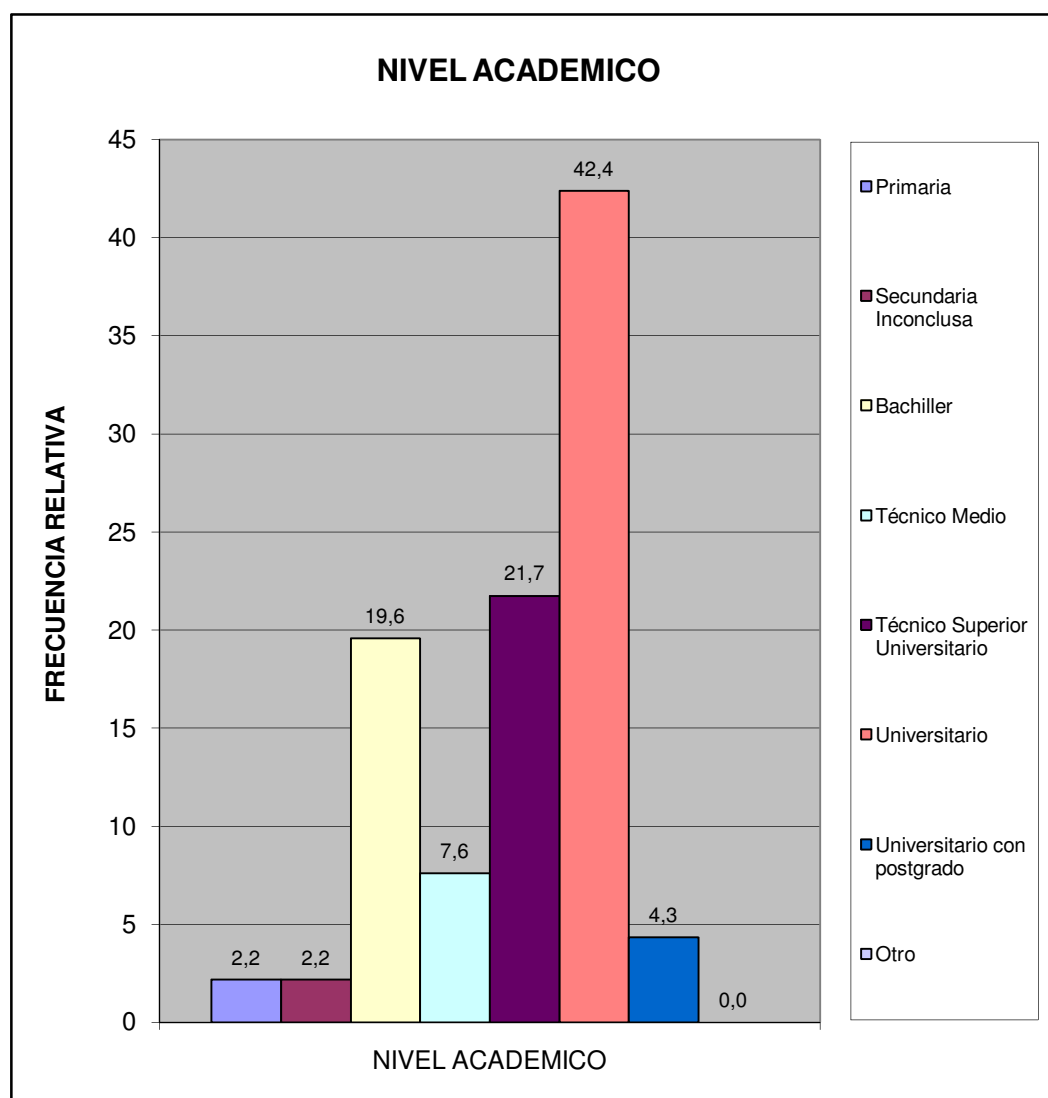

Norte C	Urb. El Tulipan
---------	-----------------

¿Cuales cree que son los principales problemas de su comunidad, por orden de prioridad del 1 mayor importancia al 8 menor importancia relativa?	fa	%
Deporte	300	10,4
Educación	340	11,8
Seguridad	625	21,7
Salud	396	13,8
Cultura y Recreación	216	7,5
Infraestructura	301	10,5
Servicios Públicos	478	16,6
Ambiente	224	7,8
<b>TOTAL</b>	<b>2880</b>	<b>100</b>

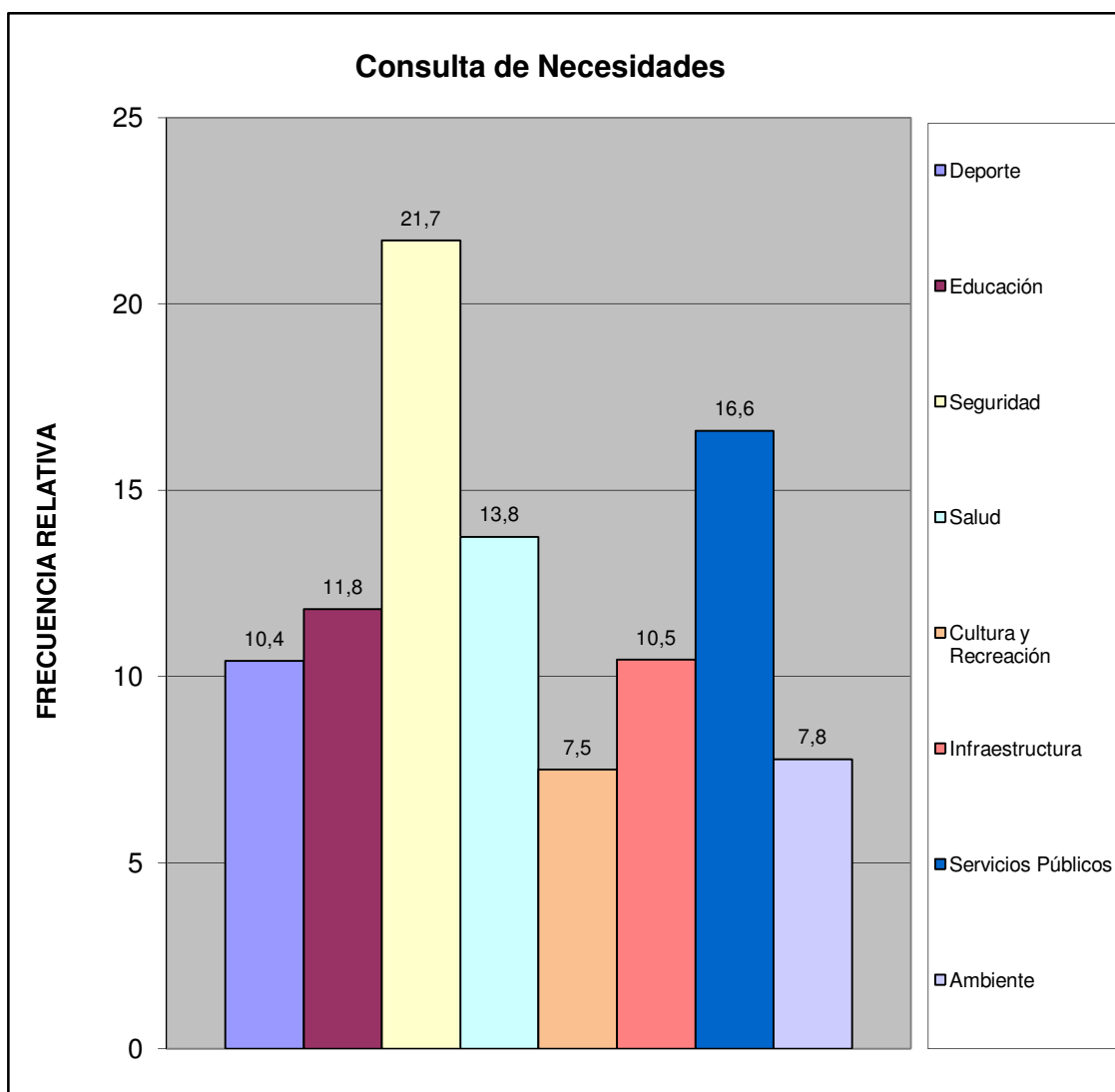

Norte C	Urb. El Tulipan
---------	-----------------



¿Considera usted que la inflación afecta la calidad de vida de su familia?	fa	%
Si	90	97,8
No	1	1,1
No Sabe	0	0,0
No Responde	1	1,1
<b>TOTAL</b>	<b>92</b>	<b>100</b>

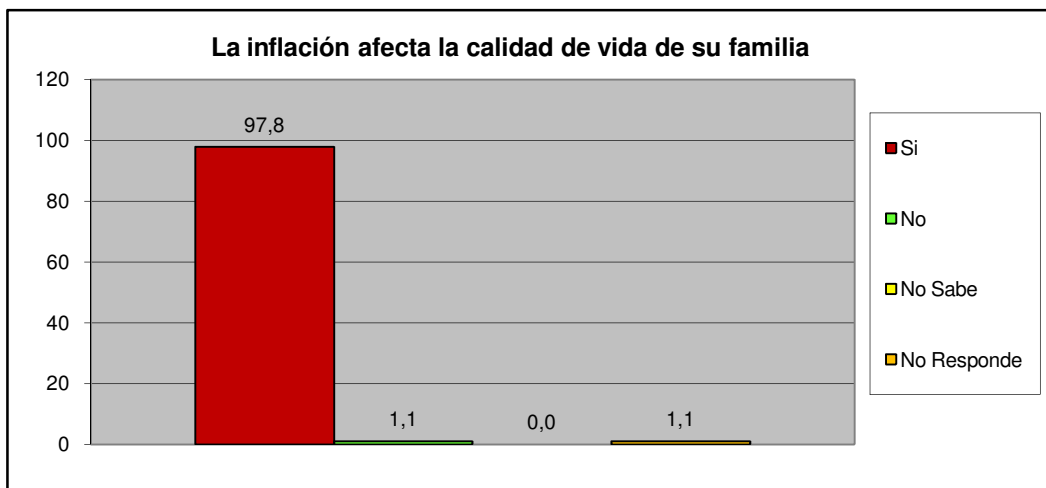

¿Considera usted que la escasez incrementa el costo de la canasta alimentaria?	fa	%
Si	90	97,8
No	1	1,1
No Sabe	0	0,0
No Responde	1	1,1
<b>TOTAL</b>	<b>92</b>	<b>100</b>

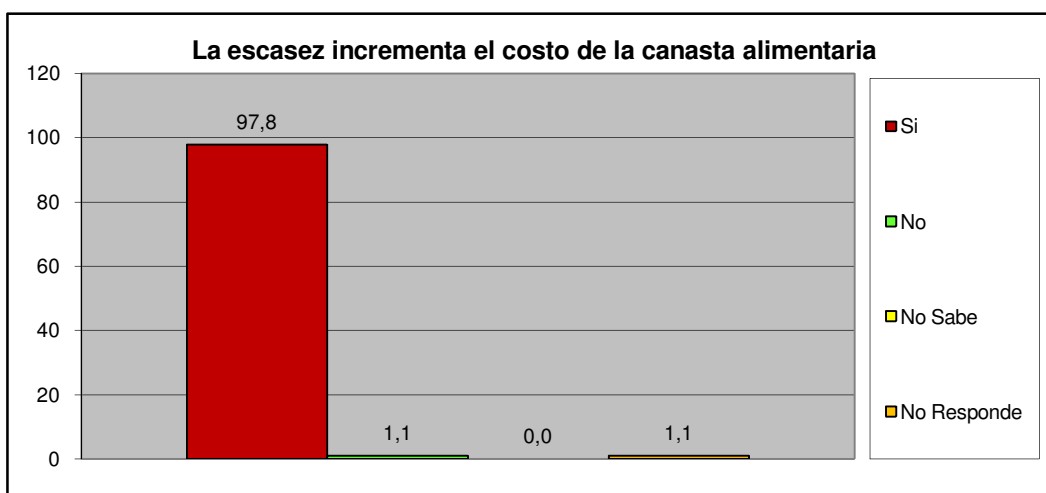

<b>Norte C</b>	<b>Urb. El Tulipan</b>
----------------	------------------------

### III.- SERVICIOS PÚBLICOS.

A esta Vivienda llega el agua por:	fa	%
Acueducto o tubería	3	3,3
Camión Cisterna	3	3,3
Pila publica o estanque	0	0,0
Pozo con tubería o Bomba	86	93,5
Pozo o manantial protegido	0	0,0
Otro	0	0,0
<b>TOTAL</b>	<b>92</b>	<b>100</b>

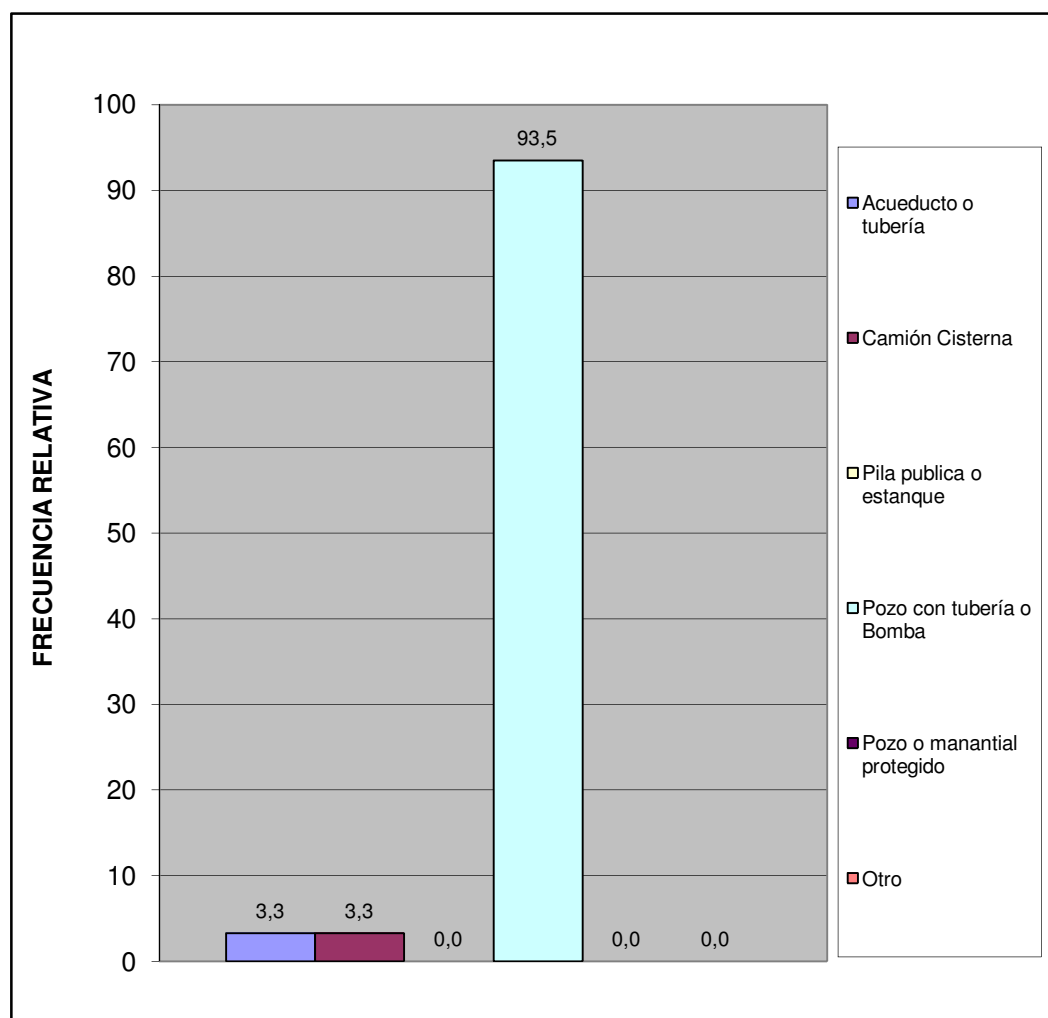

Norte C	Urb. El Tulipan
---------	-----------------

¿En esta vivienda tienen alguno de estos problemas con el suministro de agua?	fa	%
Se interrumpe el servicio Frecuentemente.	56	60,9
La cantidad o presión del agua es muy baja.	8	8,7
El agua es turbia.	9	9,8
Tiene mal olor o mal sabor.	6	6,5
Todas las anteriores.	6	6,5
Otros	7	7,6
<b>TOTAL</b>	<b>92</b>	<b>100</b>

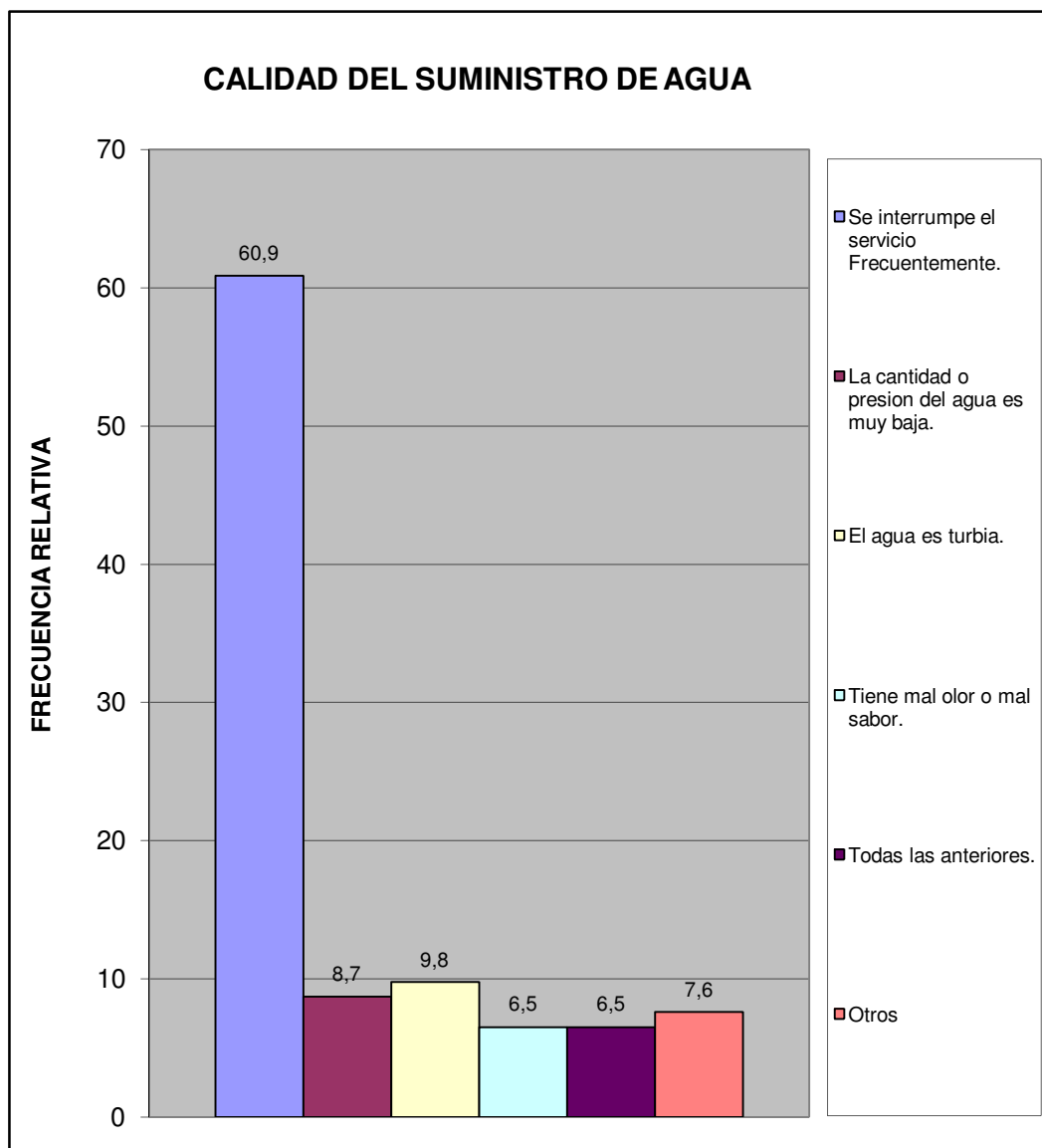

Norte C	Urb. El Tulipan
---------	-----------------

¿En su vivienda tienen alguno de estos problemas con el suministro eléctrico?	fa	%
Frecuentes altas y bajas de tensión	13	14,0
Se interrumpe frecuentemente el suministro	20	21,5
Cortos circuitos y quema de artefactos electricos	3	3,2
No tiene problemas con el suministro electrico	57	61,3
Otro	0	0,0
<b>TOTAL</b>	<b>93</b>	<b>100</b>

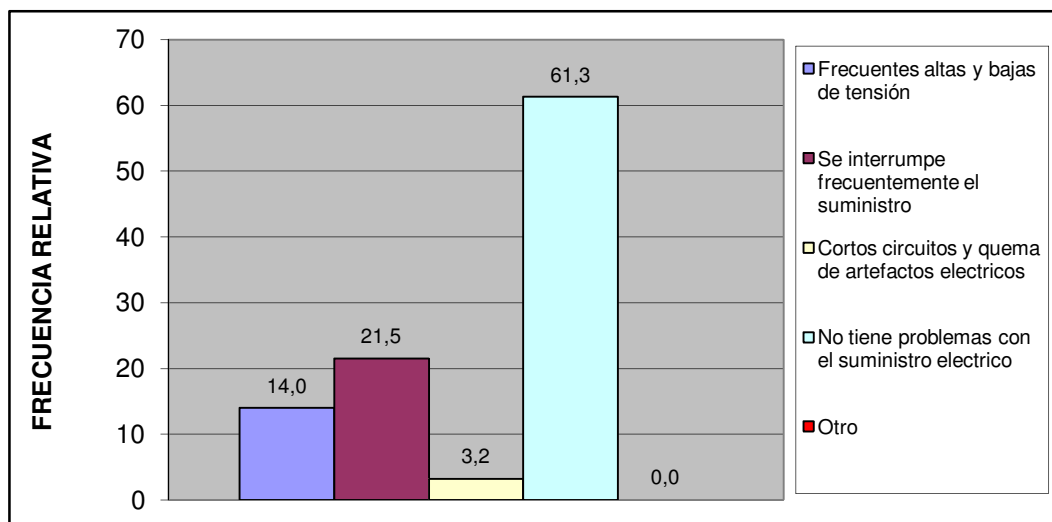

Esta vivienda tiene:	fa	%
Poceta conectada a cloaca	92	100,0
Poceta conectada a pozo séptico	0	0,0
No tiene conexión a pozo séptico o a la cloaca	0	0,0
Excusado de hoyo o letrina	0	0,0
No tiene excusado	0	0,0
<b>TOTAL</b>	<b>92</b>	<b>100</b>



Norte C	Urb. El Tulipan
---------	-----------------

#### IV.- ACCESIBILIDAD A SERVICIOS PÚBLICOS.

¿Qué percepción tiene usted acerca de la limpieza del Municipio San Diego?	fa	%
Excelente	14	15,2
Buena	52	56,5
Regular	19	20,7
Mala	1	1,1
Pesima	2	2,2
No opina	4	4,3
<b>TOTAL</b>	<b>92</b>	<b>100</b>

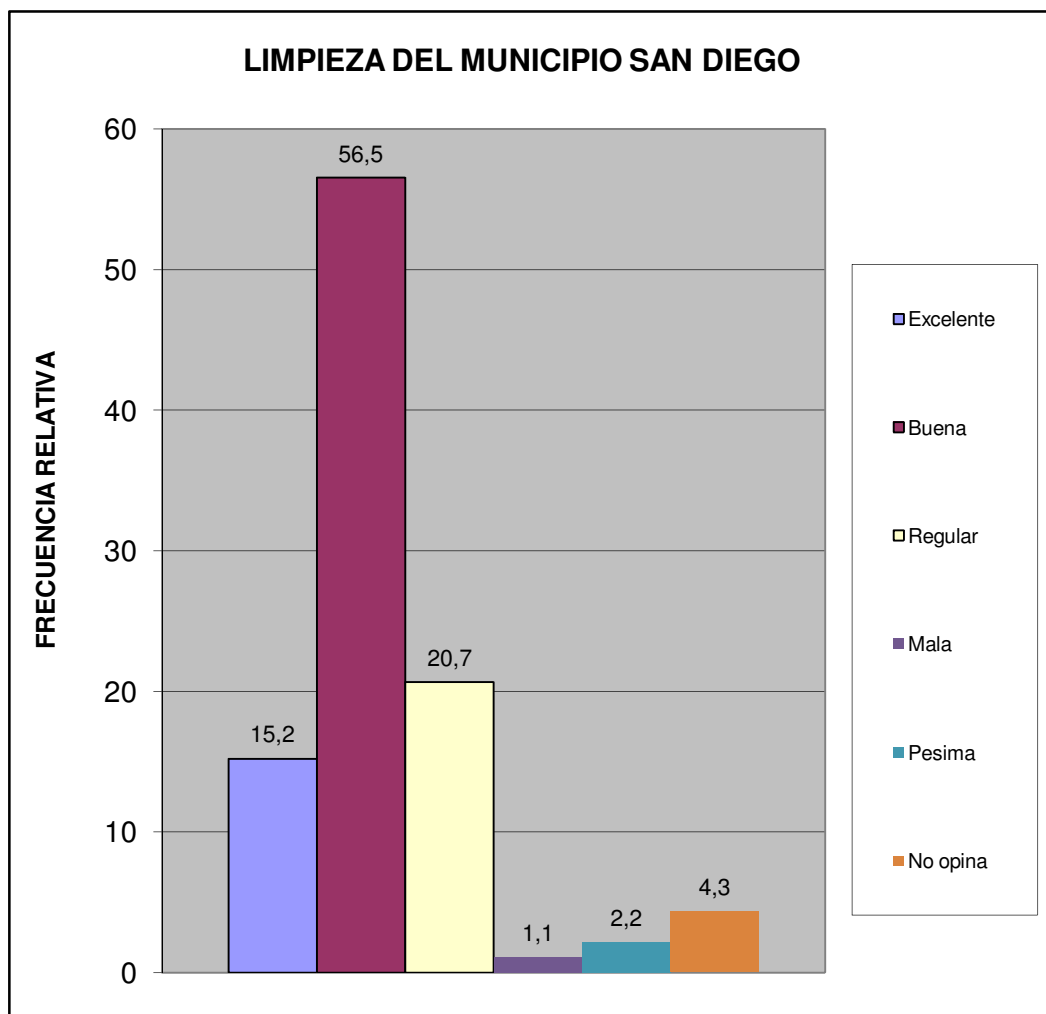

Norte C	Urb. El Tulipan
---------	-----------------

¿Qué percepción tiene usted acerca del mantenimiento de parques, plazas y las áreas de dominio público?	fa	%
Excelente	21	22,8
Buena	54	58,7
Regular	10	10,9
Mala	3	3,3
Pesima	0	0,0
No opina	4	4,3
<b>TOTAL</b>	<b>92</b>	<b>100</b>

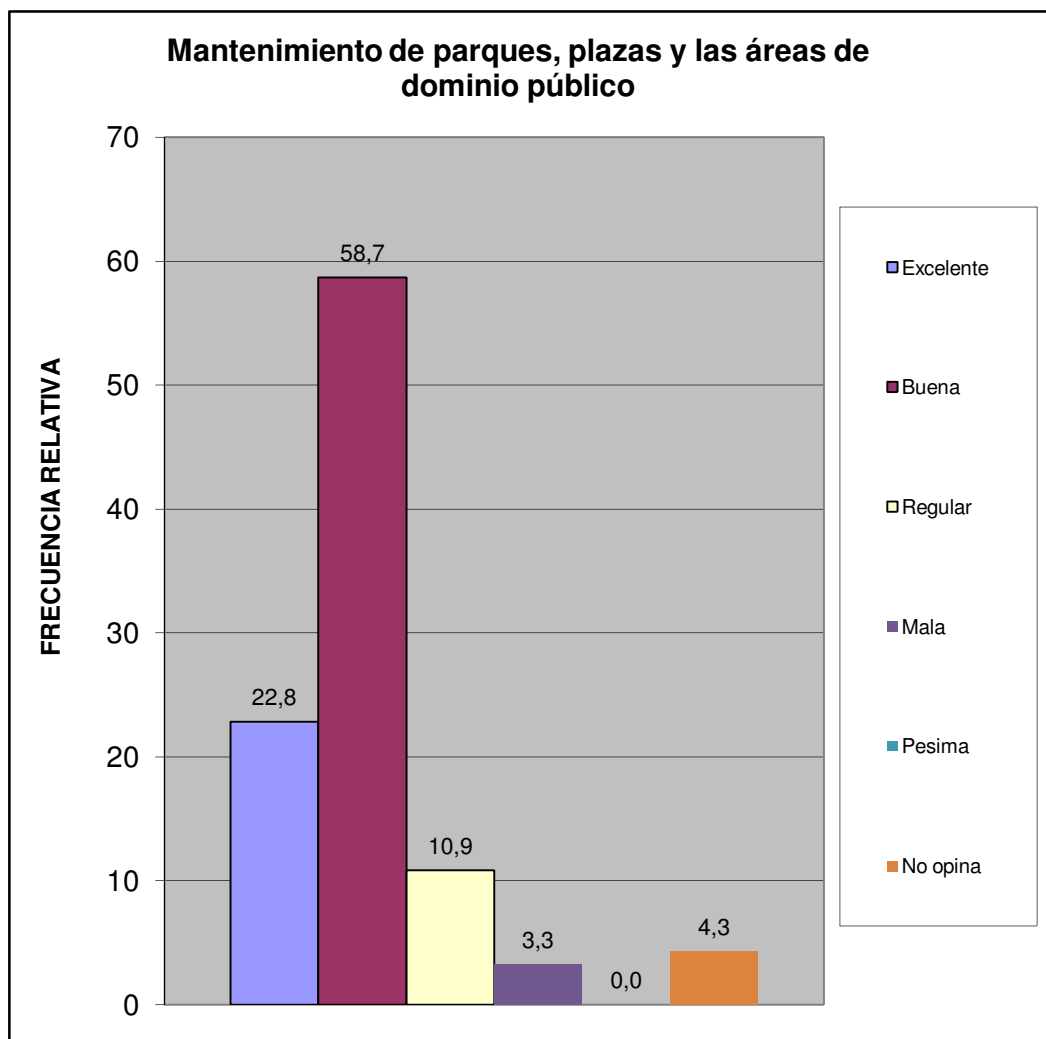

Norte C	Urb. El Tulipan
---------	-----------------

¿En su comunidad tienen alguno de estos problemas con el alumbrado público?	fa	%
Insuficiente numero de postes de luz	17	16,7
Baja intensidad de los bombillos	16	15,7
Postes mal ubicados	1	1,0
Los bombillos no se reponen a tiempo	8	7,8
Los delincuentes rompen los bombillos	0	0,0
Otro	0	0,0
No Tiene Problema con el alumbrado publico	60	58,8
<b>TOTAL</b>	<b>102</b>	<b>100</b>

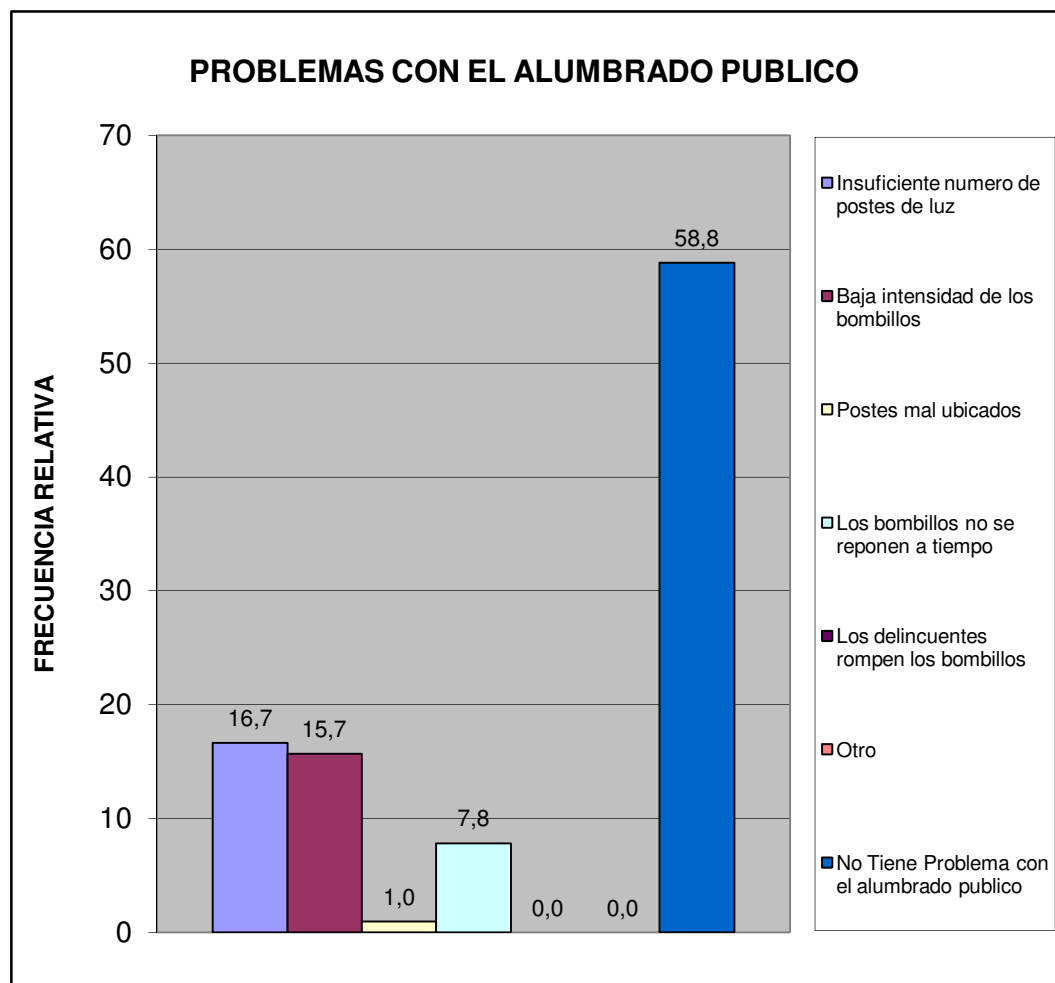

Norte C	Urb. El Tulipan
---------	-----------------

¿En su comunidad han tenido alguno de estos problemas con el tendido eléctrico?	fa	%
Exceso de cables conectados a los postes	1	1,1
Obstrucción por cableado muy bajo	1	1,1
Ramas de arboles enredadas en el cableado	2	2,2
Tendido eléctrico obsoleto	1	1,1
Poca cantidad de transformadores	1	1,1
Otro	0	0,0
No Tiene Problema	86	93,5
<b>TOTAL</b>	<b>92</b>	<b>100</b>

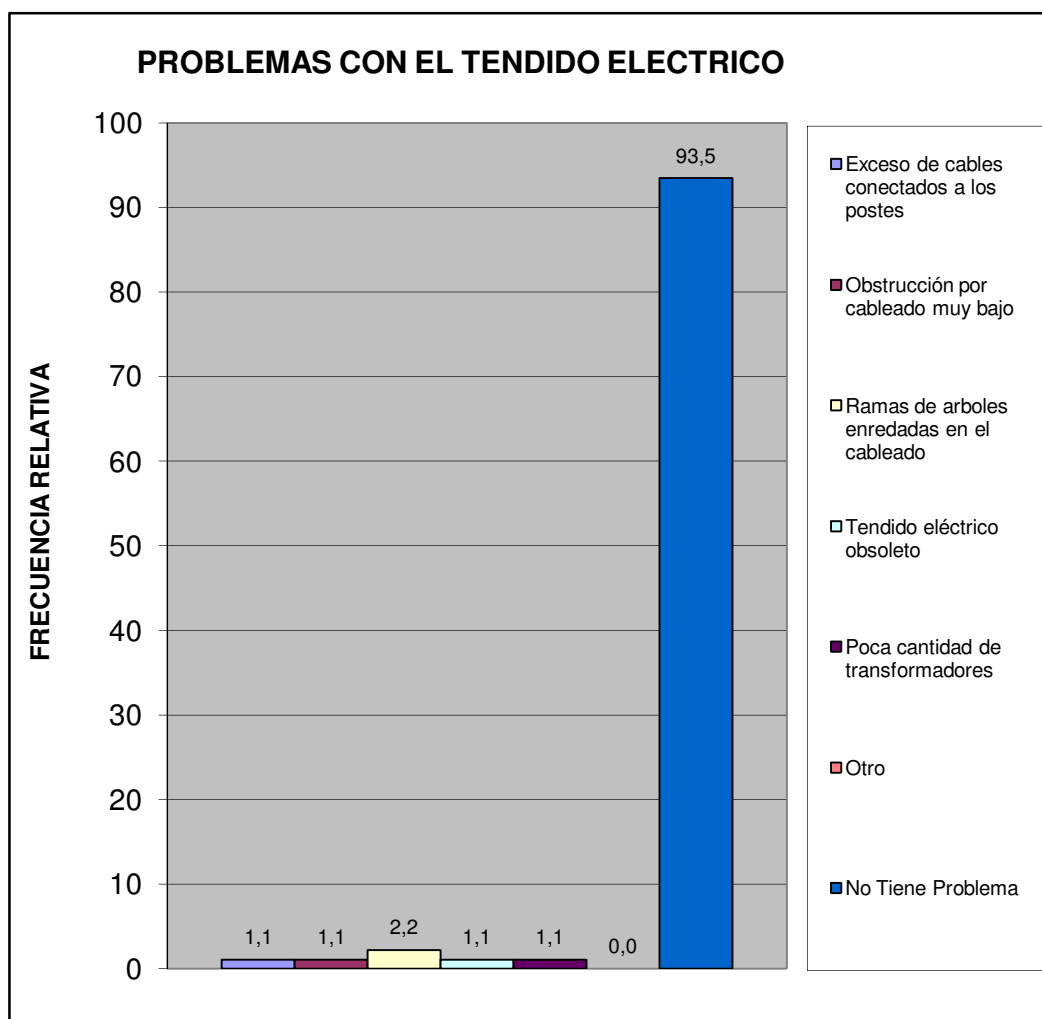

Norte C	Urb. El Tulipan
---------	-----------------



¿En esta Vivienda la basura?	fa	%
Es recogida por el servicio de aseo urbano	55	59,8
Se Deposita en Container Colectivo	37	40,2
No hay servicio de aseo urbano	0	0,0
<b>TOTAL</b>	<b>92</b>	<b>100</b>

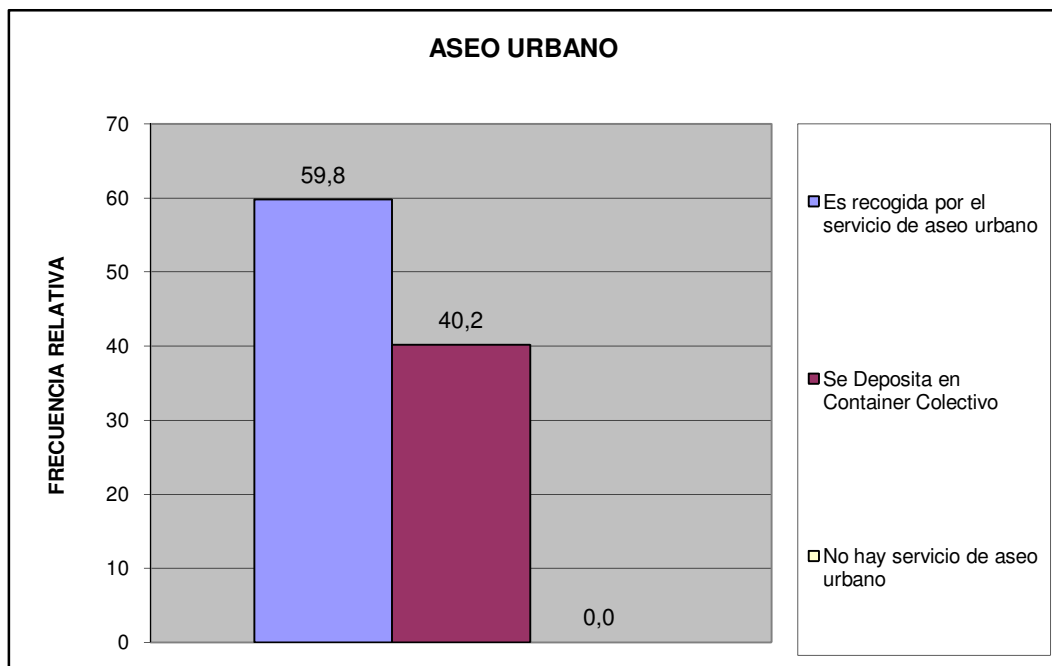

Norte C	Urb. El Tulipan
---------	-----------------

¿En su comunidad tienen alguno de estos problemas con el servicio de aseo urbano?	fa	%
El camión pasa muy pocas veces	20	20,2
El camión no tiene días fijos para pasar	13	13,1
El camión no llega a la hora que le corresponde	4	4,0
Dejan la basura regada en la calle	0	0,0
Dejan muy hediondo el ambiente cuando pasan	1	1,0
La cuadrilla pide dinero	0	0,0
La cuadrilla es grosera con los vecinos	0	0,0
Otro	0	0,0
No Tiene Problemas con el Servicio de Aseo Urbano	61	61,6
<b>TOTAL</b>	<b>99</b>	<b>100</b>

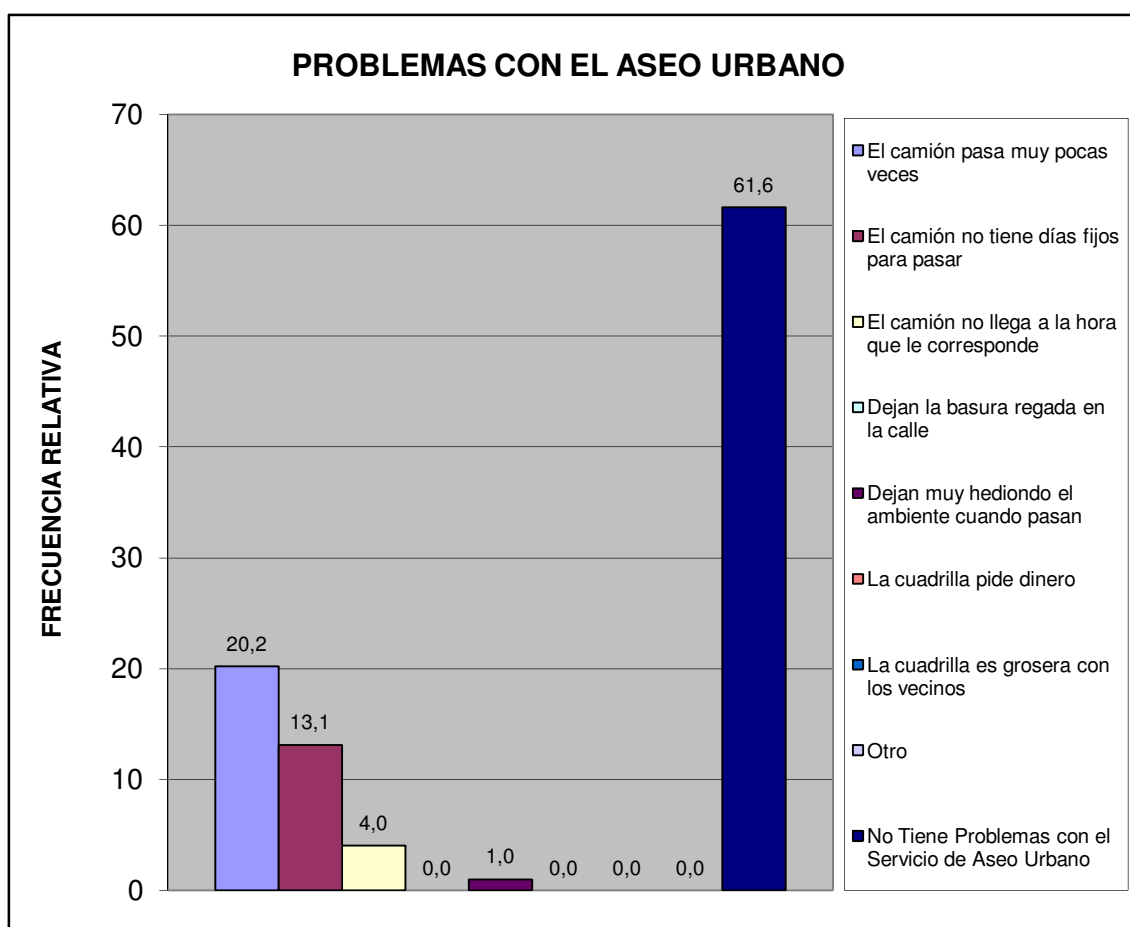

Norte C	Urb. El Tulipan
---------	-----------------

Pobreza Estructural	fa	%
Hogares sin NBI (No Pobre)	63	68,5
Hogares con 1 NBI (Pobres)	29	31,5
Hogares con $\geq 2$ NBI (Pobre extremo)	0	0,0
<b>TOTAL</b>	<b>92</b>	<b>100</b>

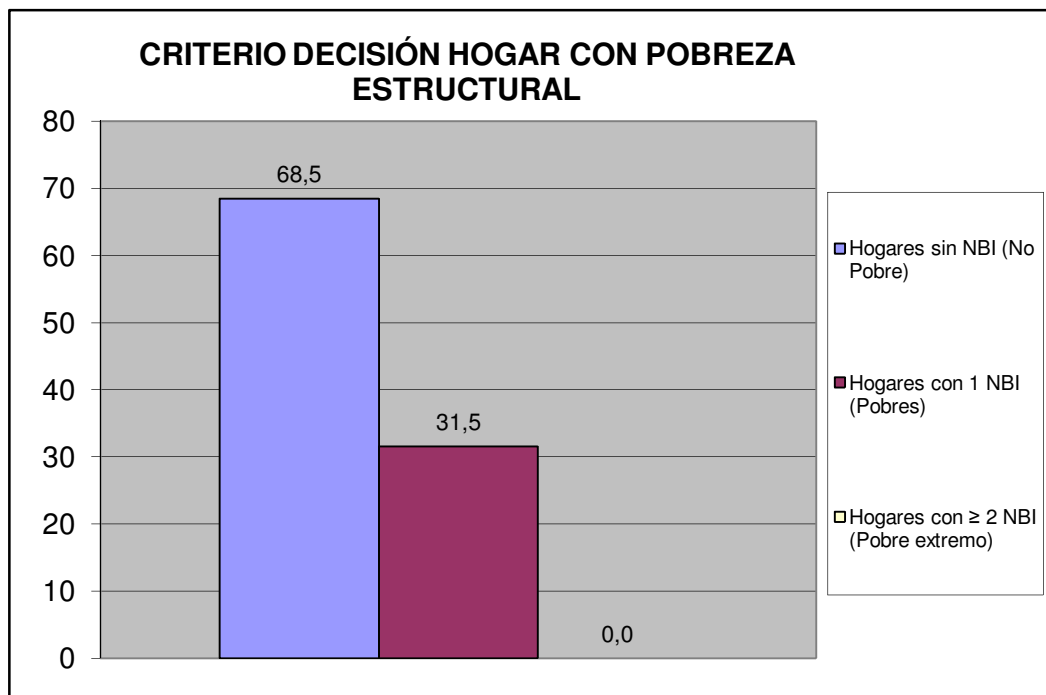

Norte C	Urb. El Tulipan
---------	-----------------

## V.- MOVILIDAD Y MEDIOS DE TRANSPORTE PÚBLICO.

¿Cuál es el medio de transporte que más utilizan los miembros del hogar?	fa	%
Autobús Publico	45	40,9
Vehículo particular	62	56,4
Motocicleta	2	1,8
Bicicleta	0	0,0
Caminando	0	0,0
Ruta de Trabsporte de la Alcaldia de san Diego	1	0,9
Otro	0	0,0
<b>TOTAL</b>	<b>110</b>	<b>100</b>

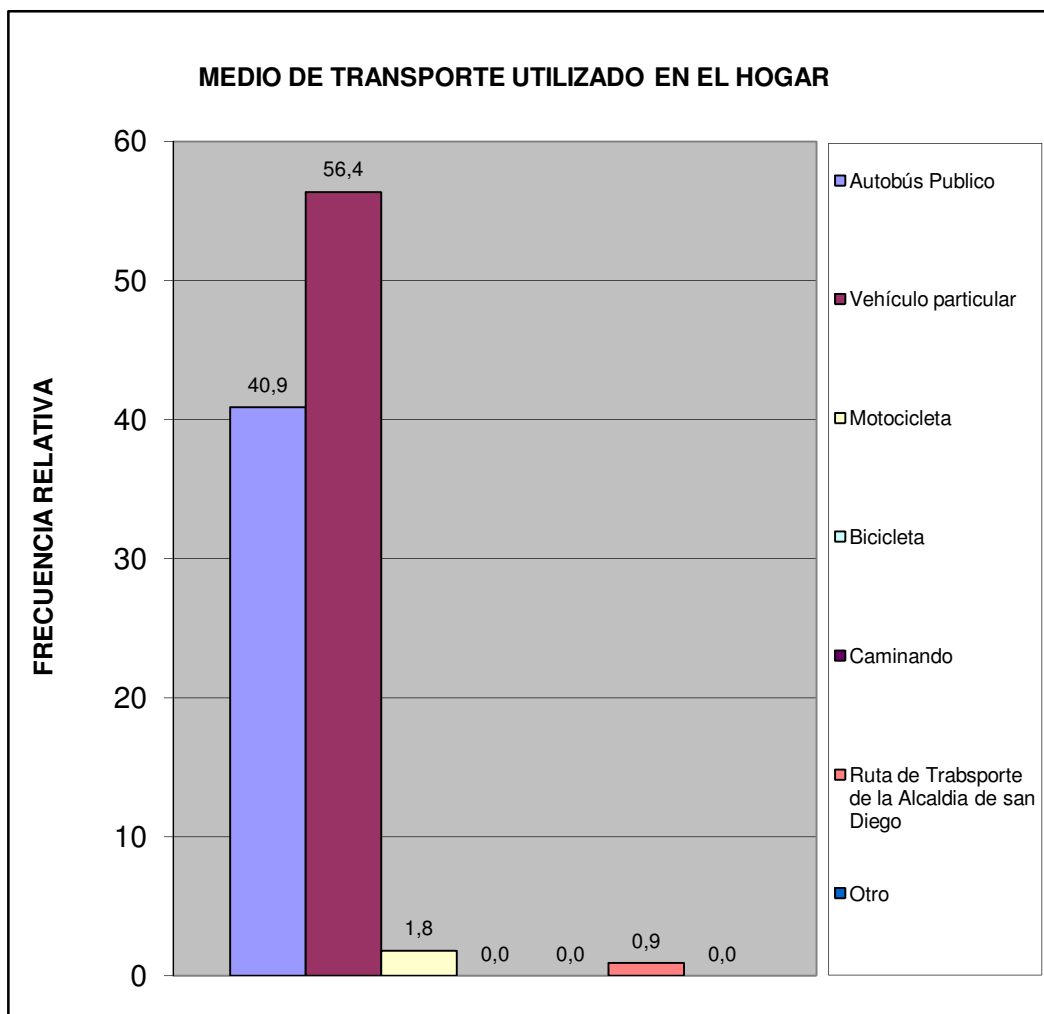

Norte C	Urb. El Tulipan
---------	-----------------

¿Cuál es el problema más importante que afronta el transporte público?	fa	%
La inseguridad dentro de la unidad (atracos, robos, agresiones físicas)	45	35,2
La falta de limpieza	13	10,2
El tiempo que tardan en llegar al destino	10	7,8
El tiempo que se tarda esperándolos en la parada	9	7,0
El mal estado de la unidad	4	3,1
La ciudad ha crecido y se siguen manteniendo las mismas rutas	7	5,5
La falta de supervisión del servicio de transporte	3	2,3
Maltrato de los operadores a los usuarios del sistema	14	10,9
Otro	0	0,0
Ningún miembro del hogar usa transporte público	16	12,5
No Sabe	7	5,5
<b>TOTAL</b>	<b>128</b>	<b>100</b>

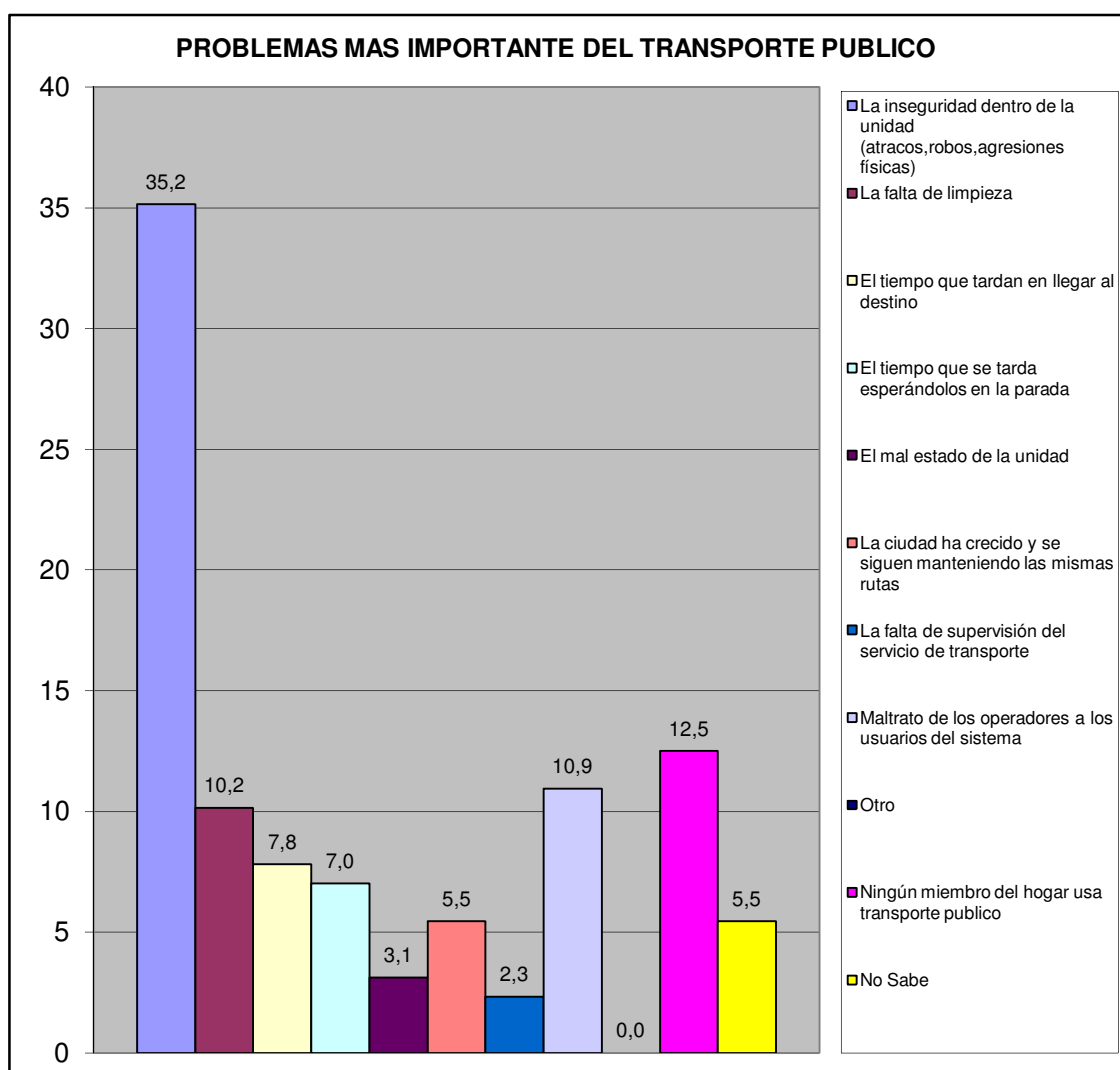

Norte C	Urb. El Tulipan
---------	-----------------

## VI.- SEGURIDAD PÚBLICA.

¿Con que frecuencia la policía patrulla en la calle donde está ubicada su vivienda?	fa	%
Diario	2	2,2
Interdiario	4	4,3
Semanal	20	21,7
No patrullan	60	65,2
No sabe	5	5,4
No responde	1	1,1
<b>TOTAL</b>	<b>92</b>	<b>100</b>

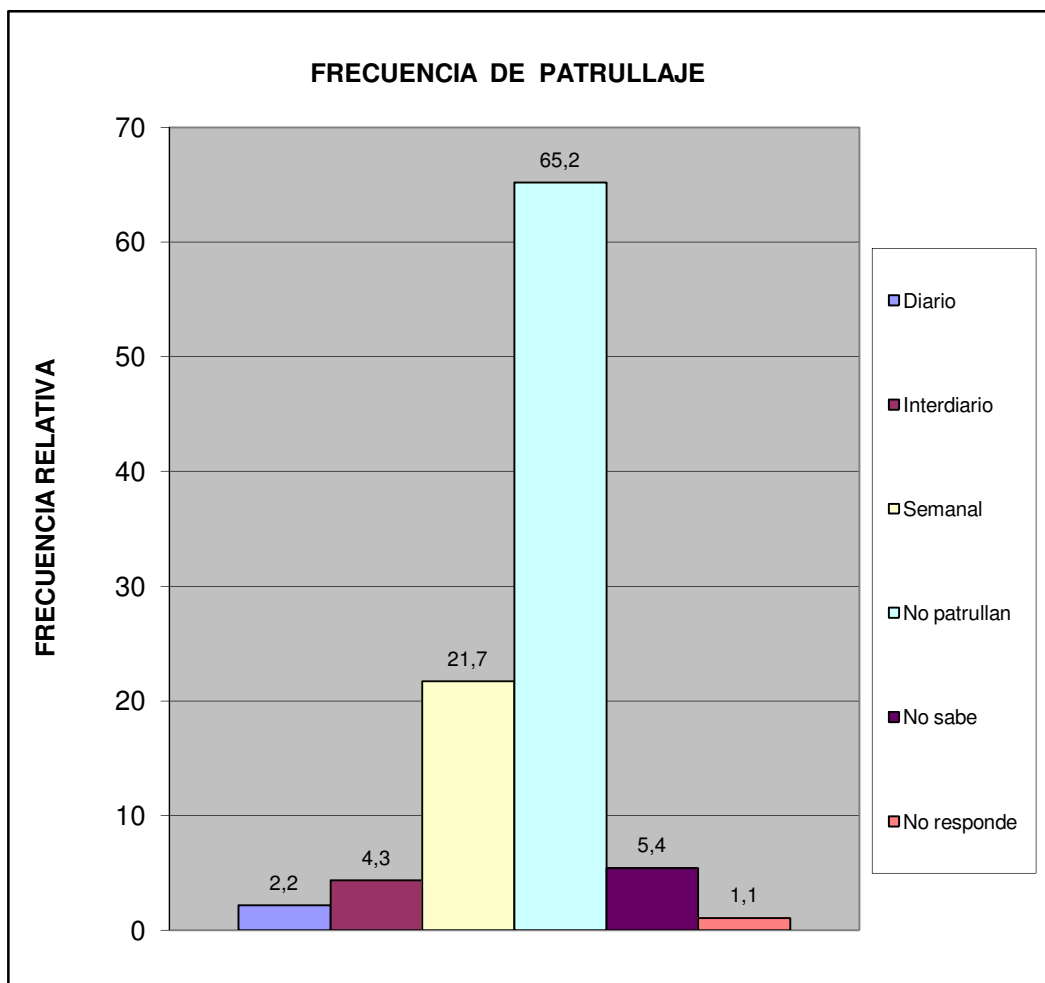

Norte C	Urb. El Tulipan
---------	-----------------

¿En los ultimos seis meses se han cometido delitos en su comunidad?	fa	%
Si	65	70,7
No	15	16,3
No sabe	10	10,9
No Responde	2	2,2
<b>Total</b>	<b>92</b>	<b>100</b>

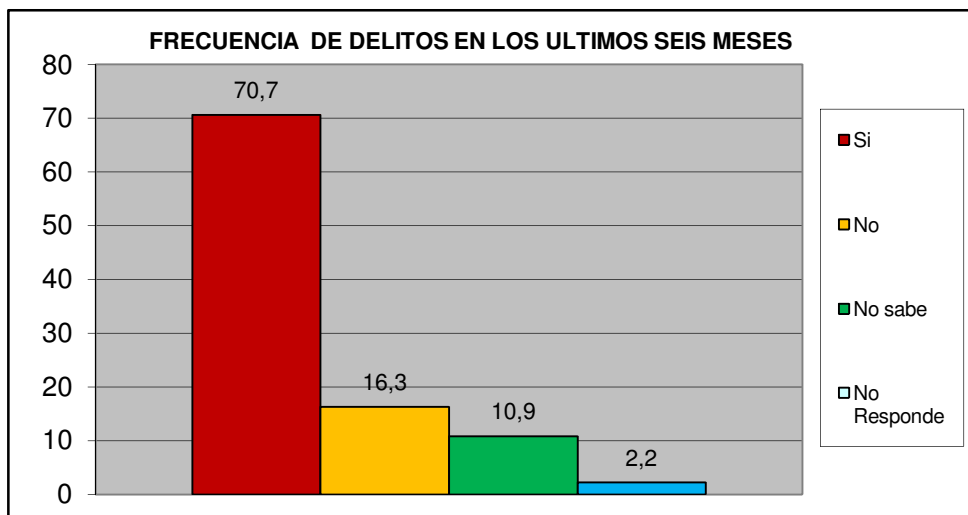

¿Ha presentado usted alguna denuncia ante los organismos competentes?	fa	%
Si	25	38,5
No	40	61,5
<b>TOTAL</b>	<b>65</b>	<b>100</b>

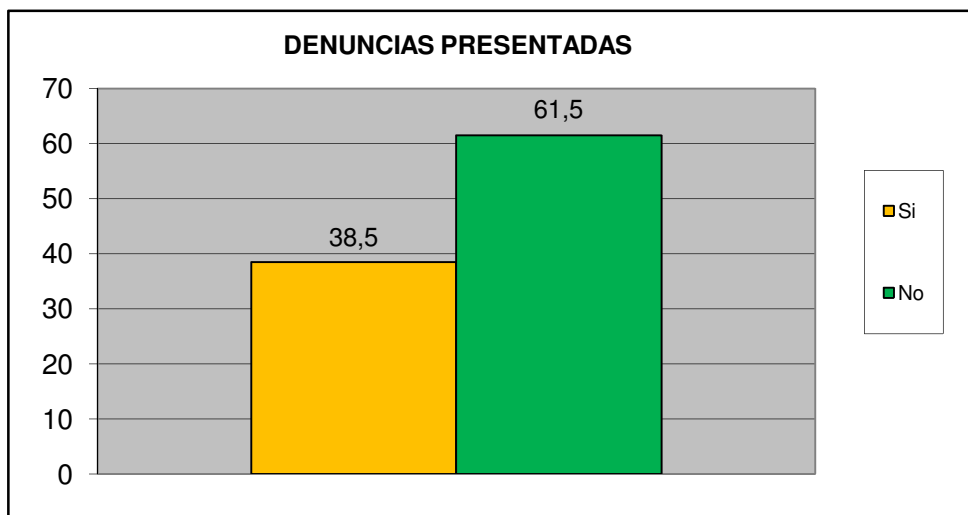

<b>Norte C</b>	<b>Urb. El Tulipan</b>
----------------	------------------------

¿Cómo evalúa usted la gestión de la Policía municipal de San Diego?	fa	%
Excelente	0	0,0
Buena	14	15,2
Regular	40	43,5
Mala	14	15,2
Pésima	7	7,6
No opina	17	18,5
<b>TOTAL</b>	<b>92</b>	<b>100</b>

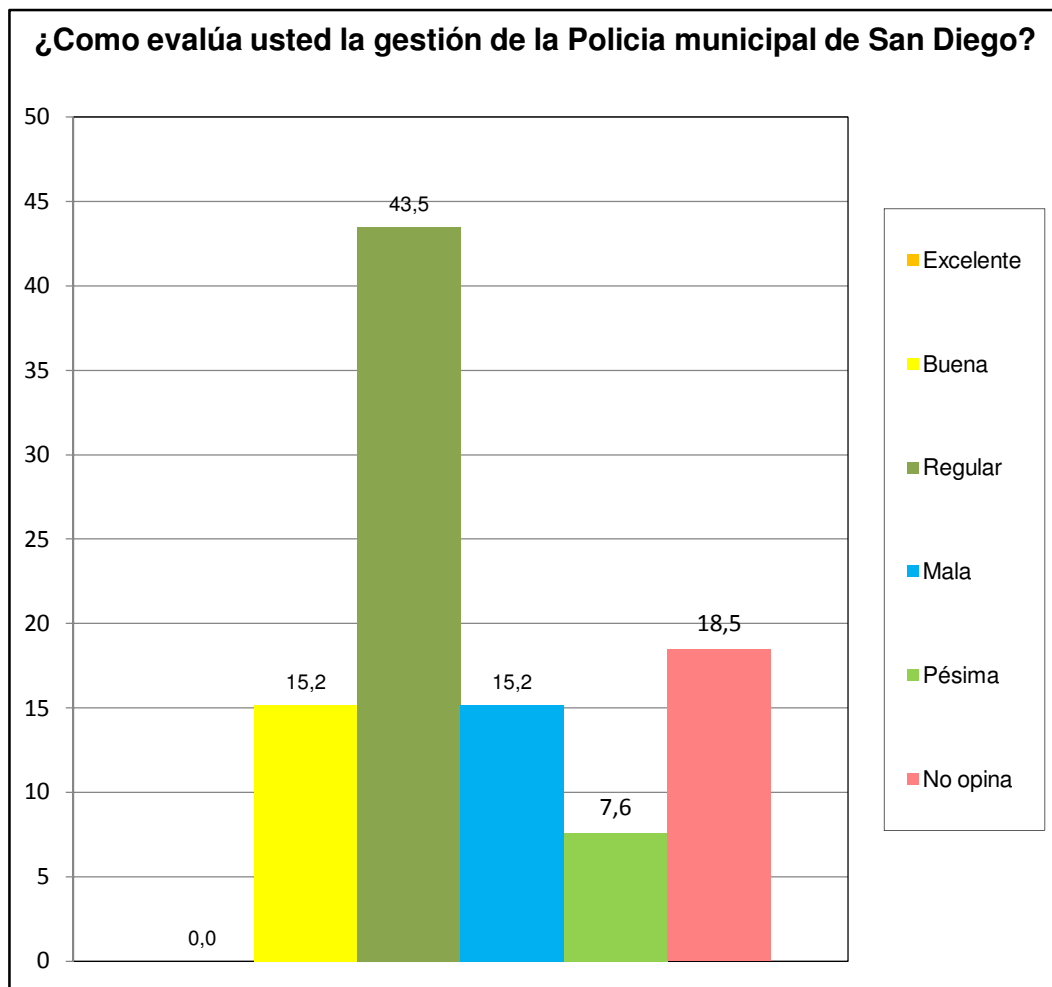

Norte C	Urb. El Tulipan
---------	-----------------



¿Ha solicitado y/o recibido servicio de bomberos y/o ambulancias por parte de la Fundación Cuerpo de Bomberos de San Diego?	fa	%
Si	14	15,2
No	75	81,5
No Sabe	2	2,2
No Responde	1	1,1
<b>TOTAL</b>	<b>92</b>	<b>100</b>

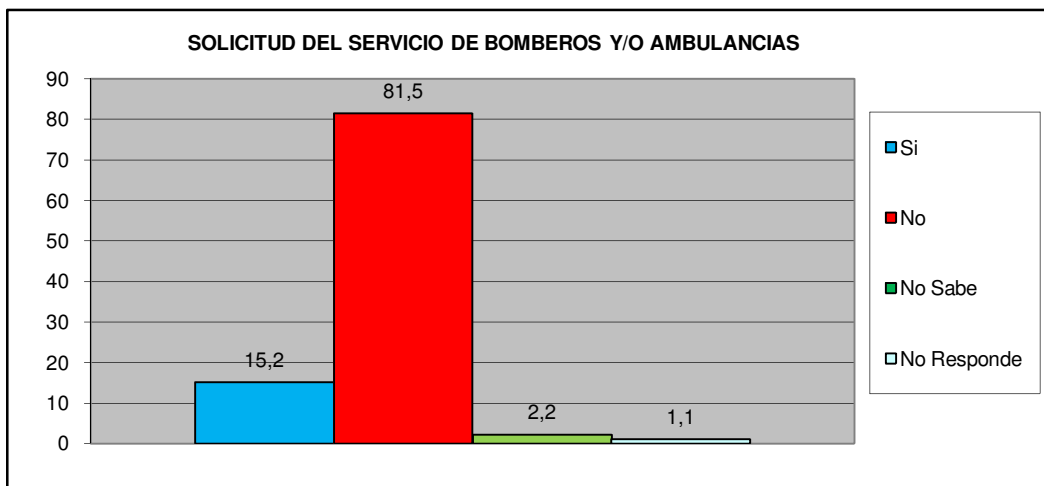

¿En Caso de ser positivo, quedo satisfecho con el servicio recibido por parte de la Fundación Cuerpo de Bomberos de San Diego?	fa	%
Si	12	85,7
No	2	14,3
No Sabe	0	0,0
No Responde	0	0,0
<b>TOTAL</b>	<b>14</b>	<b>100</b>

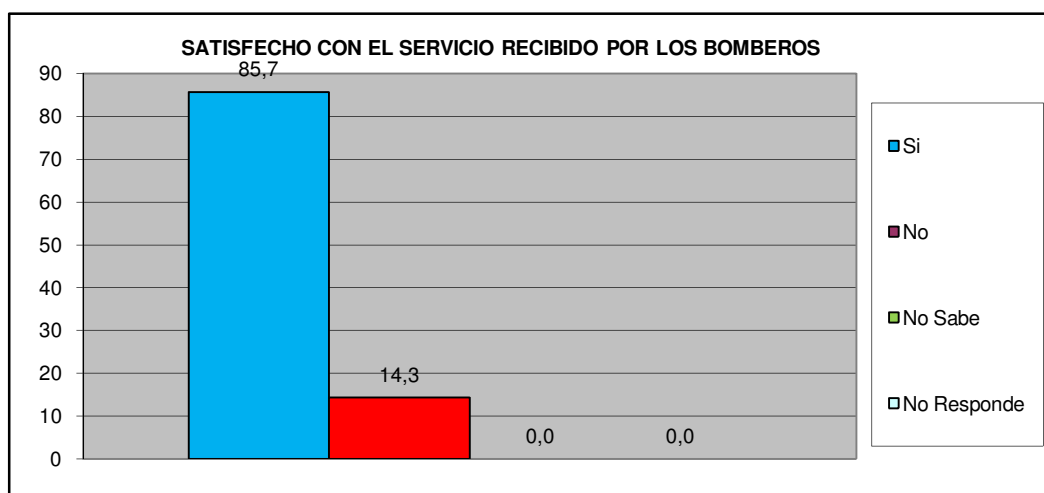

<b>Norte C</b>	<b>Urb. El Tulipan</b>
----------------	------------------------

## VII.- EDUCACIÓN.

Como Evalúa Ud. La calidad ACADÉMICA de los preescolares de la Alcaldía y de la escuela Municipal Monseñor Luis E. Henríquez.	fa	%
Excelente	9	9,8
Buena	34	37,0
Regular	2	2,2
Mala	1	1,1
Pésima	0	0,0
No Sabe / No opina	46	50,0
<b>TOTAL</b>	<b>92</b>	<b>100</b>

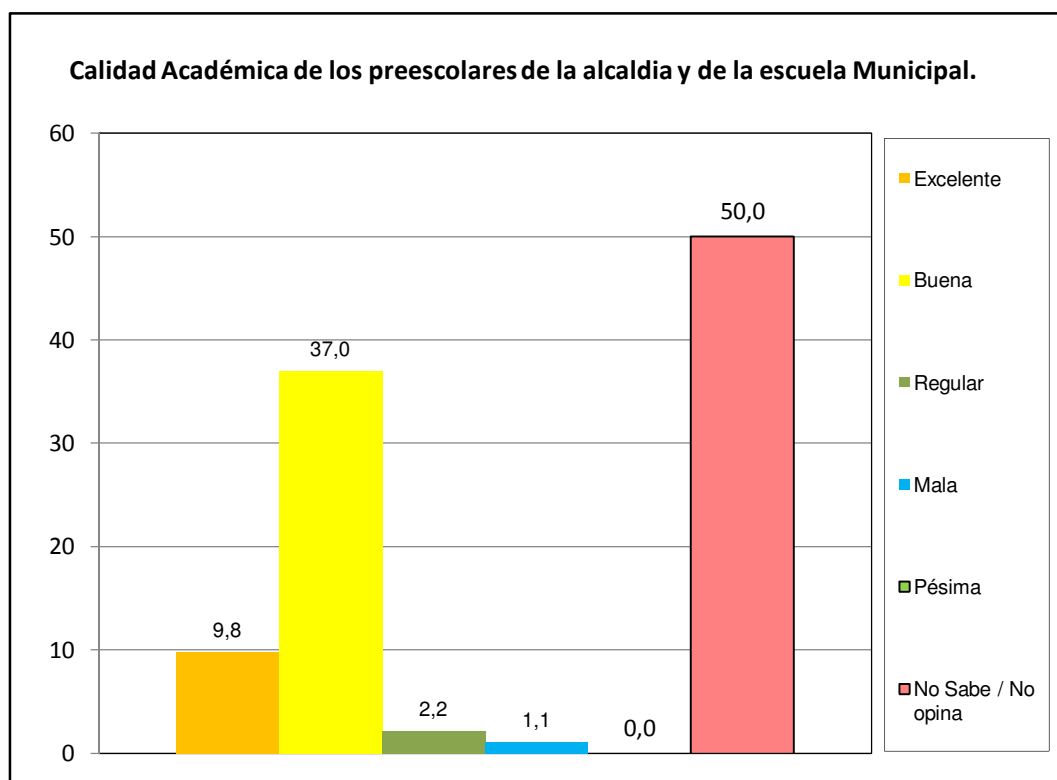

Norte C	Urb. El Tulipan
---------	-----------------

# VIII.- CAPACIDAD DE ACCESO DEL HOGAR A LOS SERVICIOS DE SALUD.

		fa	%
¿Alguna vez usted o algún miembro de su hogar ha dejado de comprar medicinas prescritas debido a su costo?	Si	37	40,2
	No	55	59,8
TOTAL		92	100

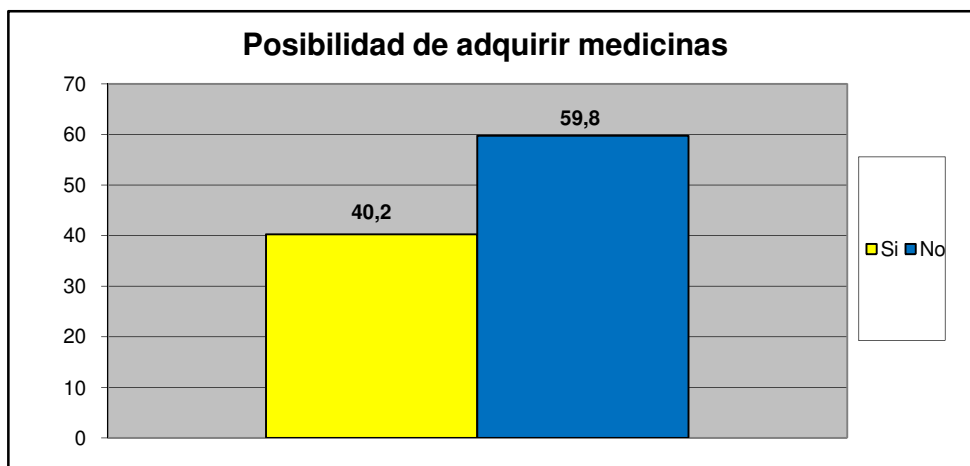

		fa	%
¿Presenta Ud o algun miembro de su familia dificultad para acceder a los servicios de salud?	Si	31	33,7
	No	61	66,3
TOTAL		92	100

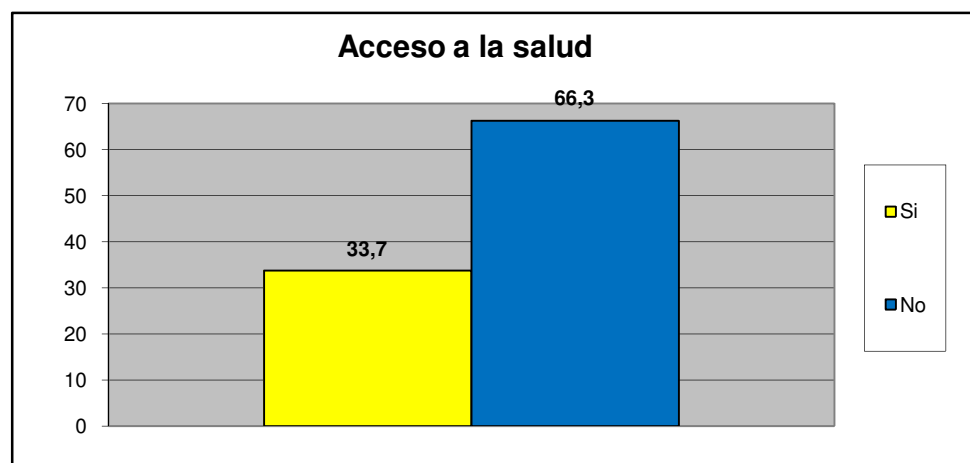

Norte C	Urb. El Tulipan
---------	-----------------

Principal causa para no acceder al Servicio de Salud	fa	%
Nos queda lejos de nuestra casa	4	8,5
No nos atienden el mismo día	3	6,4
Son muy costosos los tratamientos médicos	9	19,1
son muy costosas las consultas medicas	6	12,8
el trato que recibimos no es el adecuado	0	0,0
Los horarios de atención al publico son reducidos	0	0,0
Otra	25	53,2
No sabe	0	0,0
No Responde	0	0,0
<b>TOTAL.</b>	<b>47</b>	<b>100</b>

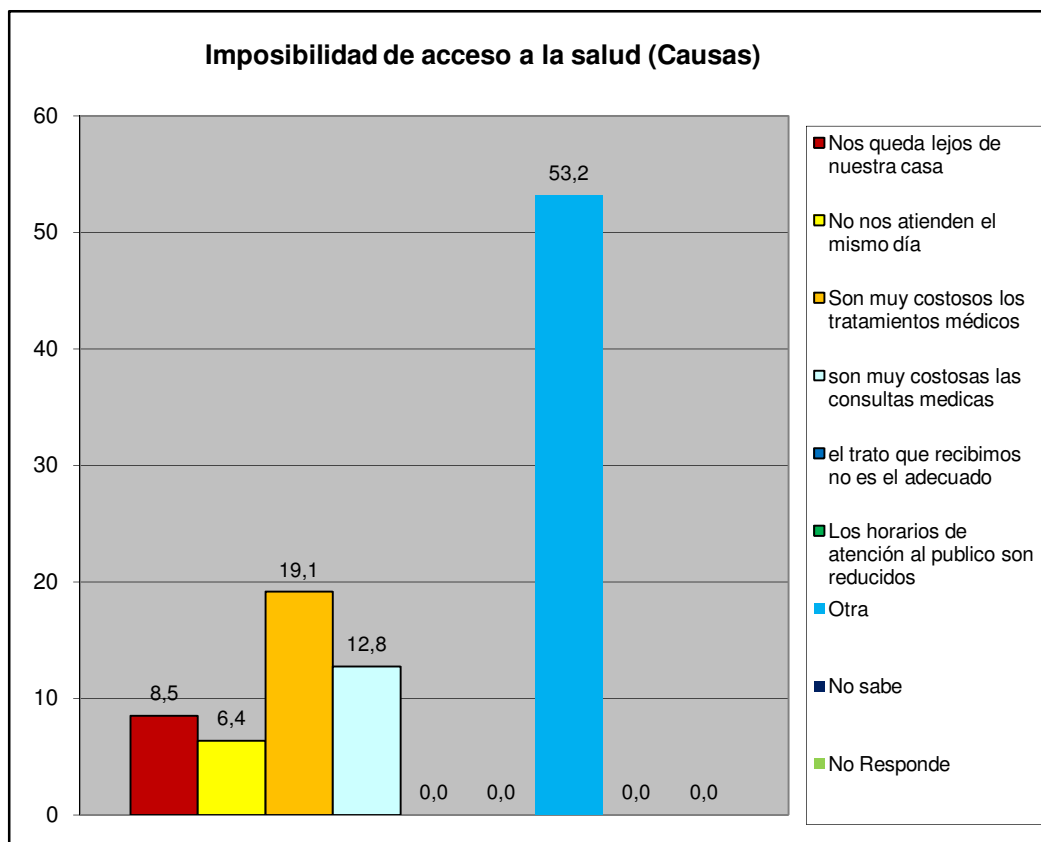

Norte C	Urb. El Tulipan
---------	-----------------

## IX.- EVALUACIÓN DE LA GESTIÓN MUNICIPAL

¿Asistió Usted a la Feria Navideña (BAZAR) de San Diego?	fa	%
Si	78	84,8
No	14	15,2
<b>TOTAL</b>	<b>92</b>	<b>100</b>

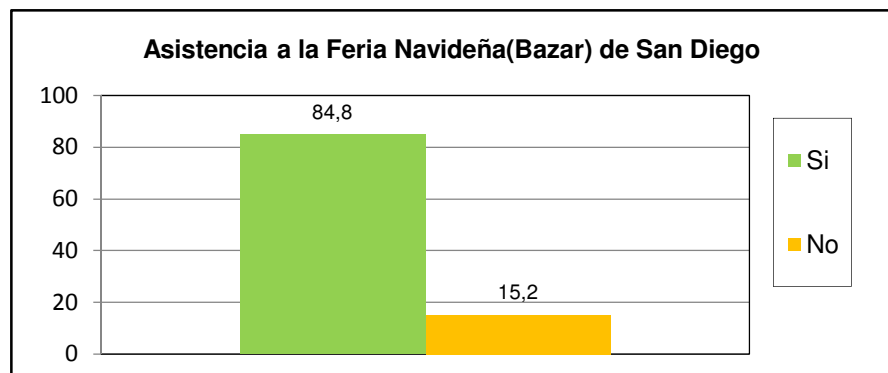

¿Cuál es la percepción que Usted tiene de la Feria Navideña (BAZAR) de San Diego?	fa	%
Excelente	30	32,6
Buena	39	42,4
Regular	13	14,1
Mala	2	2,2
Pésima	3	3,3
No opina	5	5,4
<b>TOTAL</b>	<b>92</b>	<b>100</b>

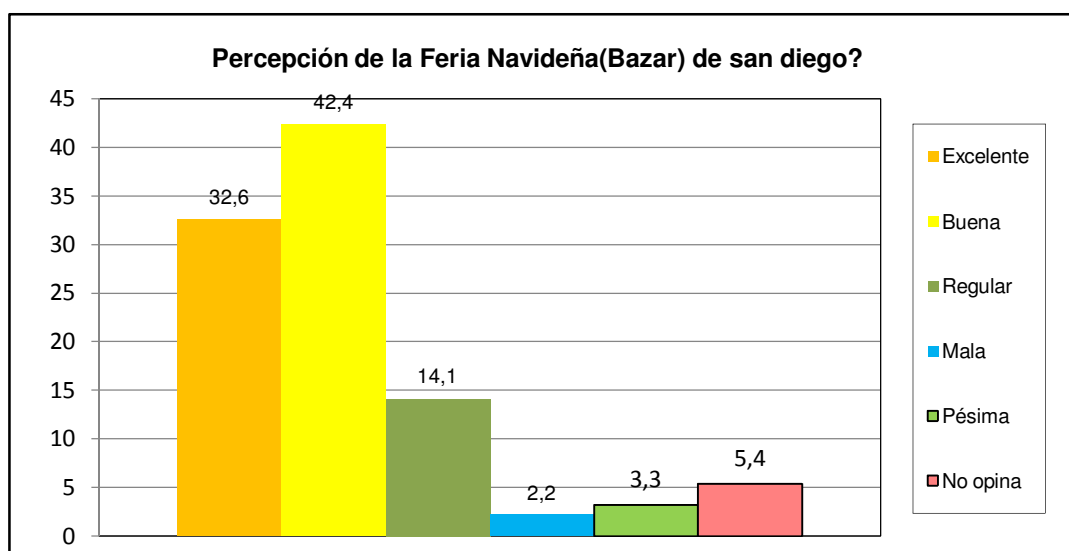

<b>Norte C</b>	<b>Urb. El Tulipan</b>
----------------	------------------------

¿Posee su inmueble el carnet de servicios municipales?	fa	%
Si	15	16,3
No	69	75,0
No sabe	8	8,7
No Responde	0	0,0
<b>TOTAL</b>	<b>92</b>	<b>100</b>

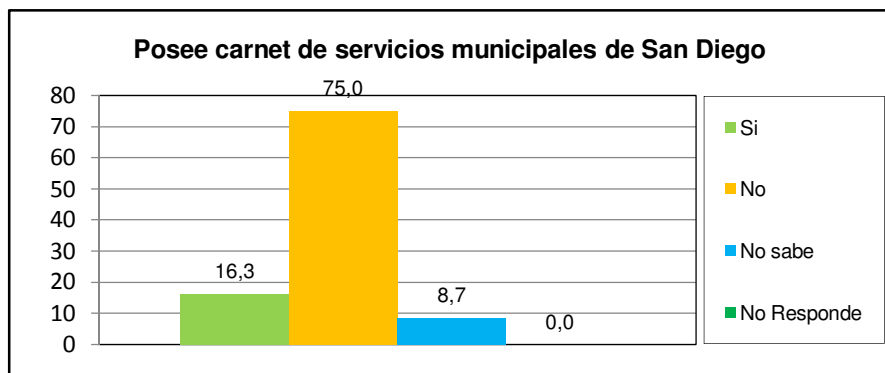

¿Cuál es la percepción de la planta embotelladora de Agua Potable y de los puntos de distribución de San Diego?	fa	%
Excelente	21	22,8
Buena	38	41,3
Regular	18	19,6
Mala	1	1,1
Pésima	0	0,0
No opina	14	15,2
<b>TOTAL</b>	<b>92</b>	<b>100</b>

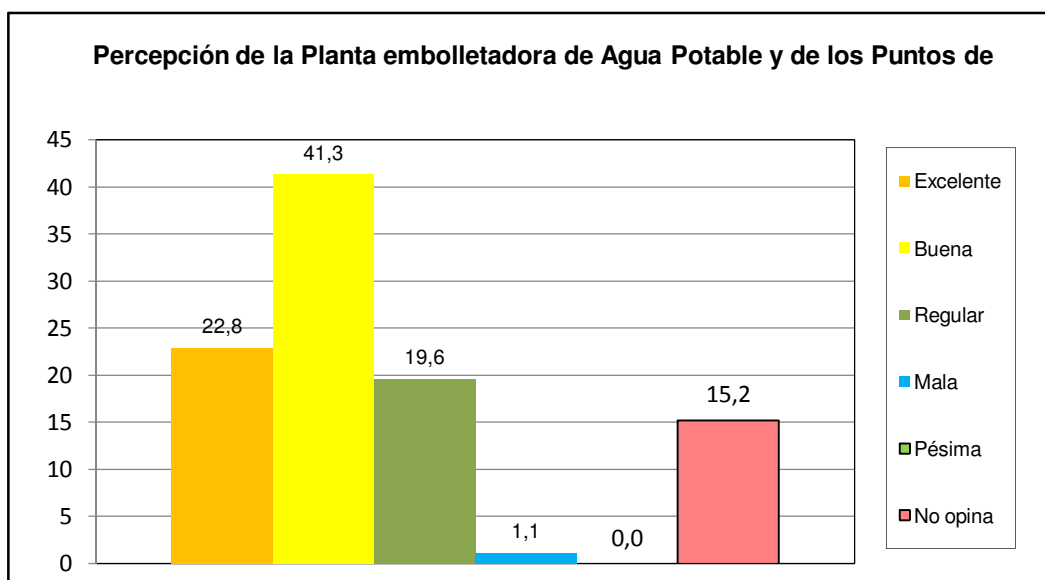

<b>Norte C</b>	<b>Urb. El Tulipan</b>
----------------	------------------------

¿Como evalua usted la gestion municipal?	fa	%
Excelente	9	9,8
Buena	40	43,5
Regular	32	34,8
Mala	10	10,9
Pésima	0	0,0
No opina	1	1,1
<b>TOTAL</b>	<b>92</b>	<b>100</b>

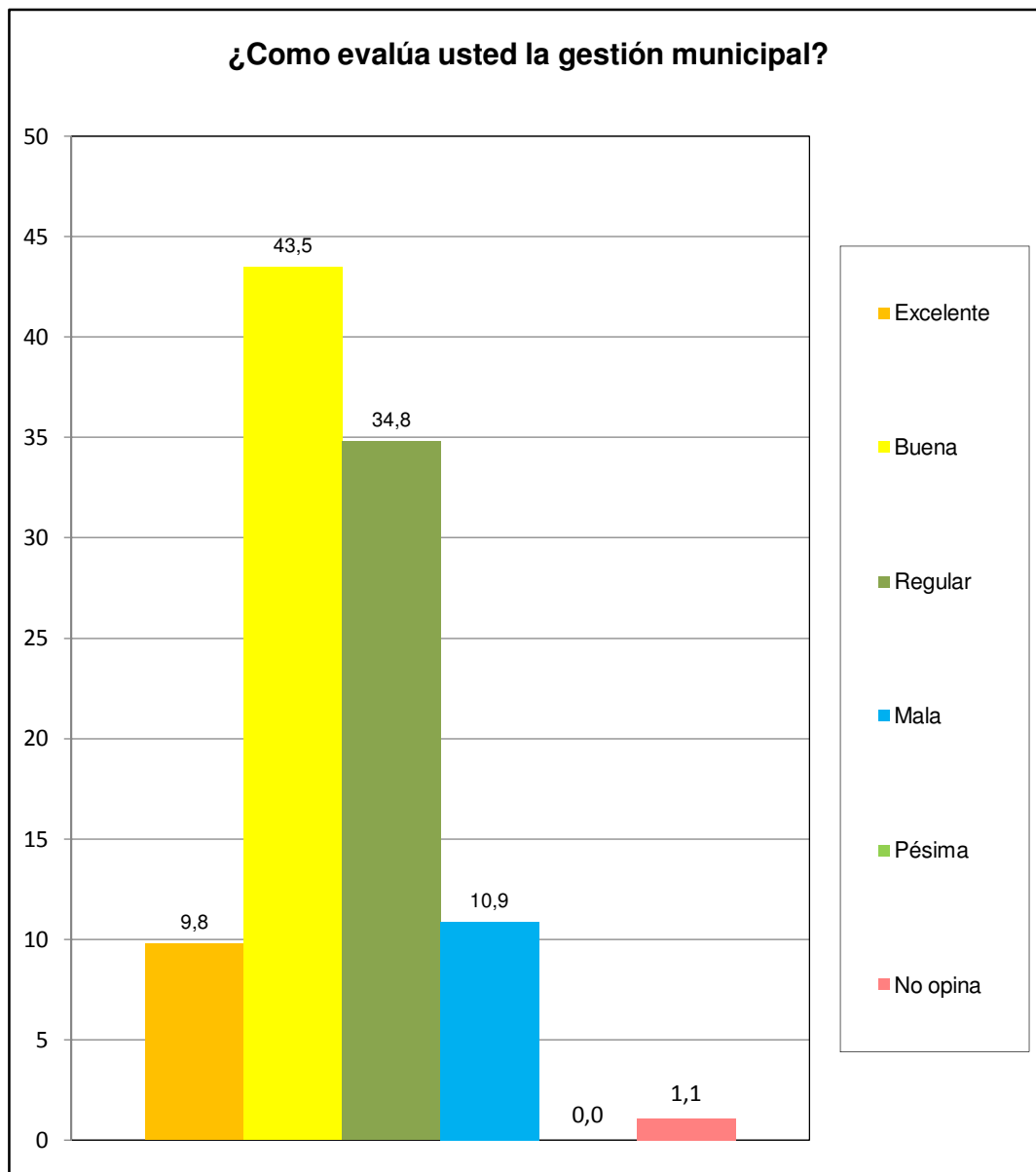

Norte C	Urb. El Tulipan
---------	-----------------