



República Bolivariana de Venezuela
Estado Carabobo
Sala Técnica del Consejo Local de Planificación Pública
del Municipio San Diego

Indice de Bienestar Humano Municipal de San Diego 2015.

DECODIFICACION DE RESULTADOS DEL INSTRUMENTO

I.- DATOS DE LOCALIZACIÓN DE LA VIVIENDA.

Sector	Nombre de Residencia o urbanismo
Norte C	Urb. Lomas de la Hacienda

II.- SITUACIÓN SOCIOECONÓMICA.

Características de la Vivienda	fa	%
Mansión.	0	0,0
Quinta o Casa quinta.	0	0,0
Townhouse.	0	0,0
Casa.	30	100,0
Apartamento.	0	0,0
Penthouse.	0	0,0
Apartamento en casa (anexo).	0	0,0
Casa de Vecindad o Pensión.	0	0,0
Rancho.	0	0,0
Otra Clase de Vivienda.	0	0,0
TOTAL	30	100

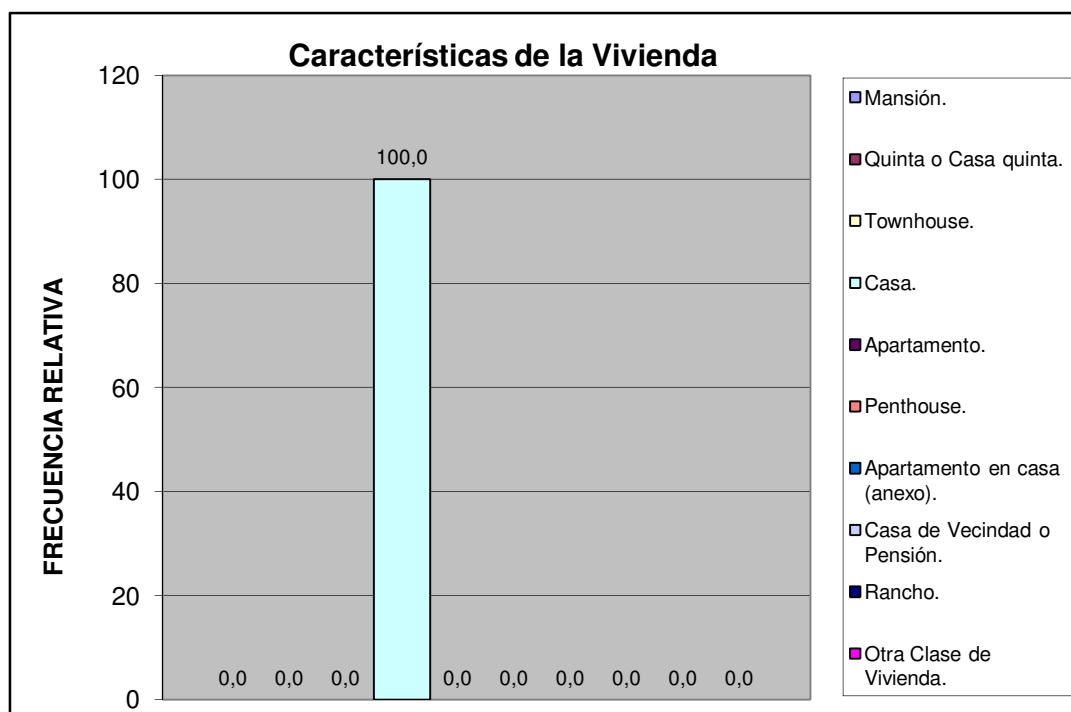

Norte C	Urb. Lomas de la Hacienda
---------	---------------------------

Material de Construcción Predominante en Paredes	fa	%
Bloque o ladrillo frisado	24	80,0
Bloque o ladrillo sin frisar	5	16,7
Concreto	1	3,3
Madera aserrada/formica/fibra de vidrio o similares	0	0,0
Adobe/tapia/baharaque	0	0,0
Caña/palma/tabla/carton piedra/similares	0	0,0
TOTAL	30	100

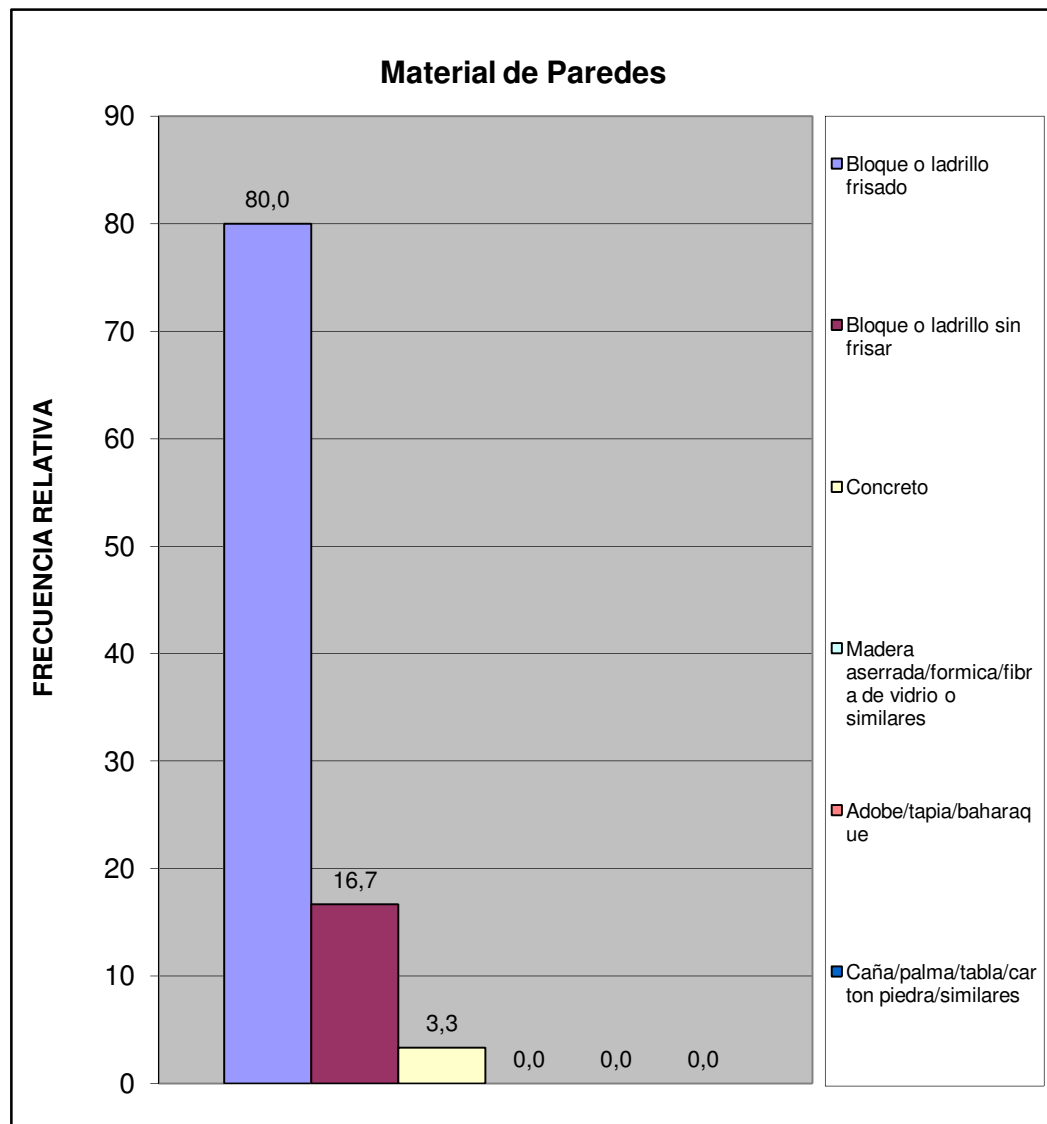

Norte C	Urb. Lomas de la Hacienda
---------	---------------------------

Material de Construcción Predominante en Pisos	fa	%
Mosaico/granito/vinil/cerámica/ladrillo	29	96,7
Terracota/parquet/alfombra y similares	0	0,0
Cemento Pulido	1	3,3
Cemento rustico	0	0,0
Tierra	0	0,0
Tablas/tablonos y similares	0	0,0
TOTAL	30	100

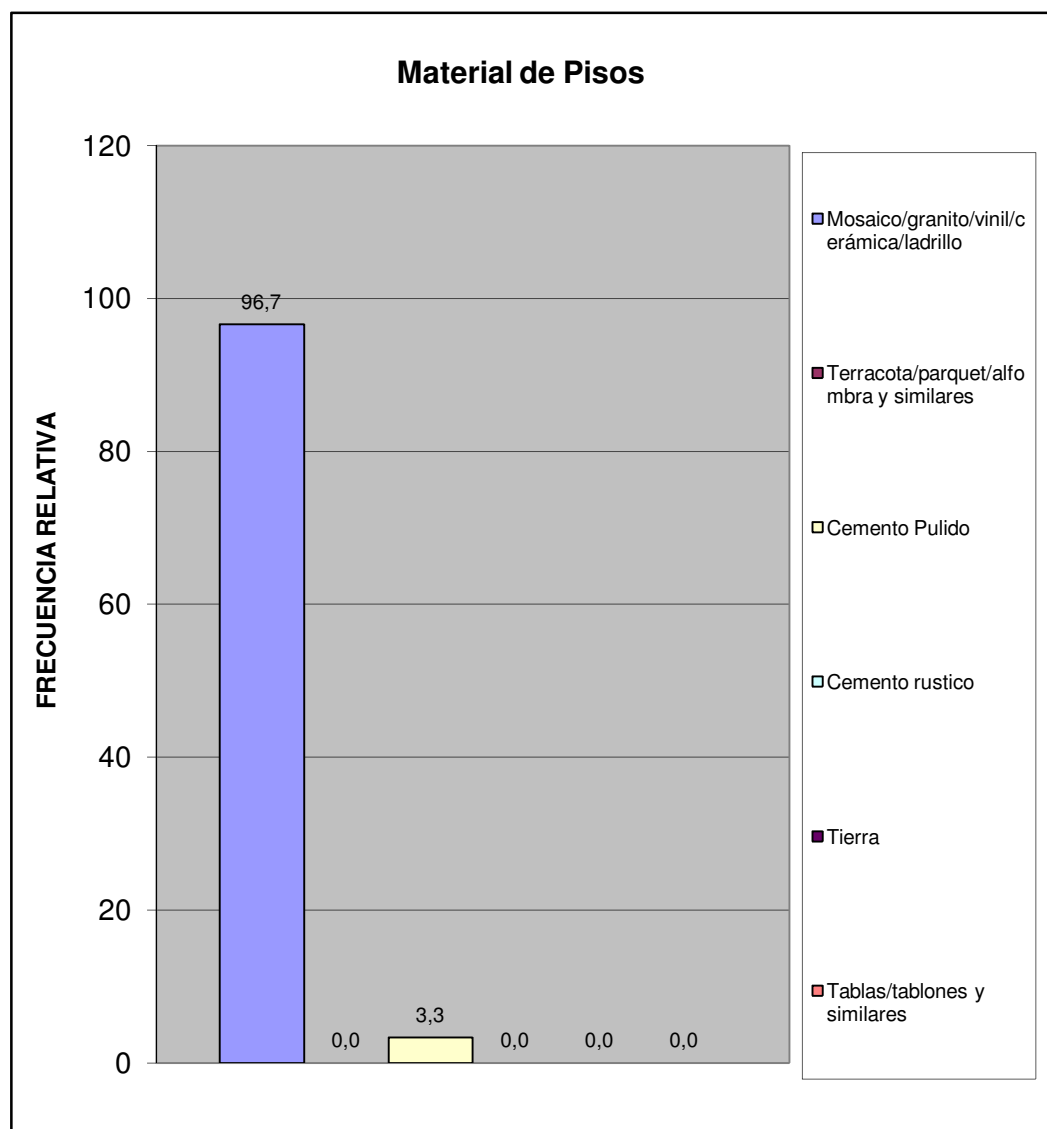

Norte C	Urb. Lomas de la Hacienda
---------	---------------------------

Material de Construcción Predominante en Techos	fa	%
Concreto Armado	20	66,7
Ladrillo-concreto	10	33,3
Fibra sintetica	0	0,0
Asbesto y similares	0	0,0
Laminas metalicas (Zinc y similares)	0	0,0
Tablas/tablonos y similares	0	0,0
Caña/palma y similar	0	0,0
TOTAL	30	100

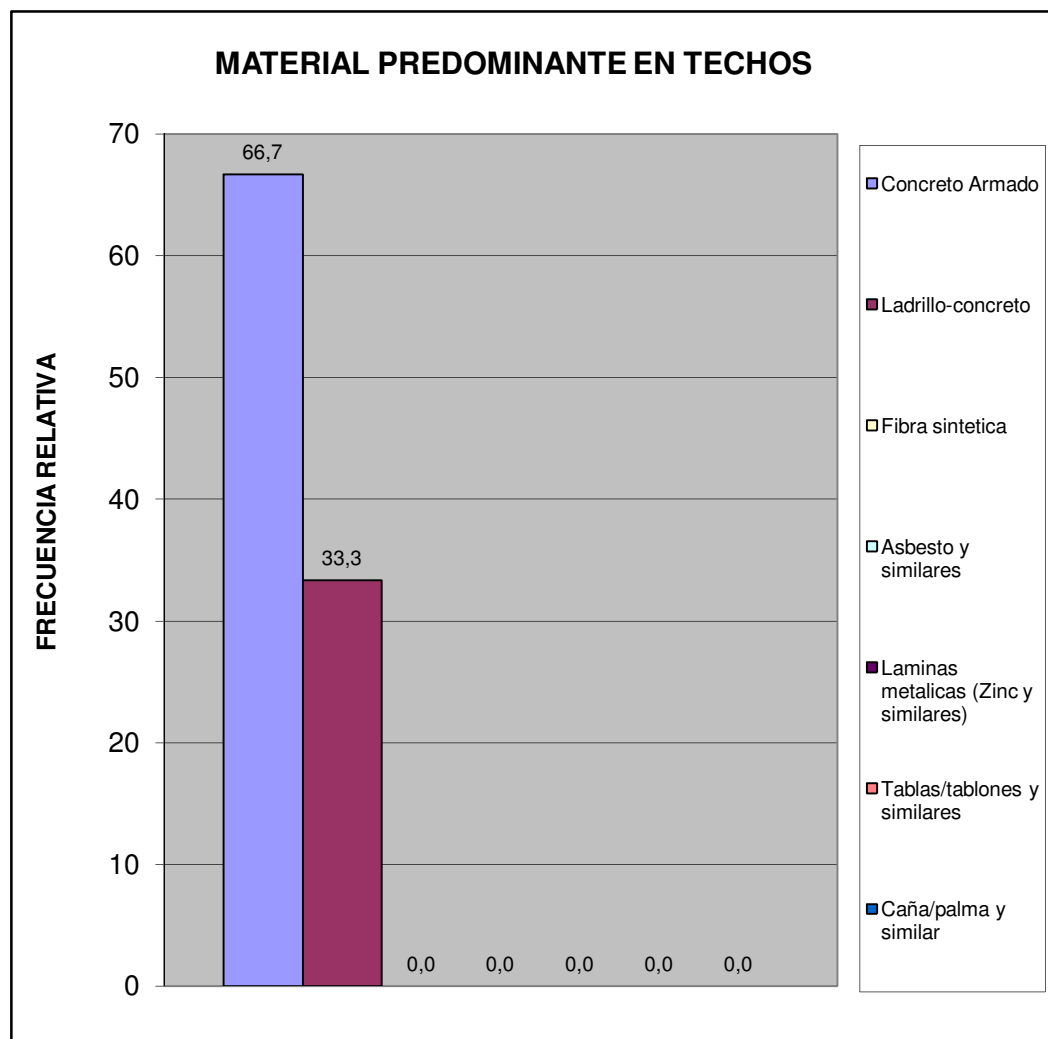

Norte C	Urb. Lomas de la Hacienda
---------	---------------------------

Hacinamiento Detectado	fa	%
Hogar Hacinado	0	0,0
Hogar No Hacinado	30	100,0
Total	30	100



Ingreso Familiar	fa	%
Menos de Bs. 8.966	0	0,0
Entre Bs. 8.966 - 17.932	6	46,2
Entre Bs. 17.932 - 25.000	4	30,8
Entre Bs. 25.000 - 40.000	3	23,1
Mas de Bs. 40.000	0	0,0
TOTAL	13	100

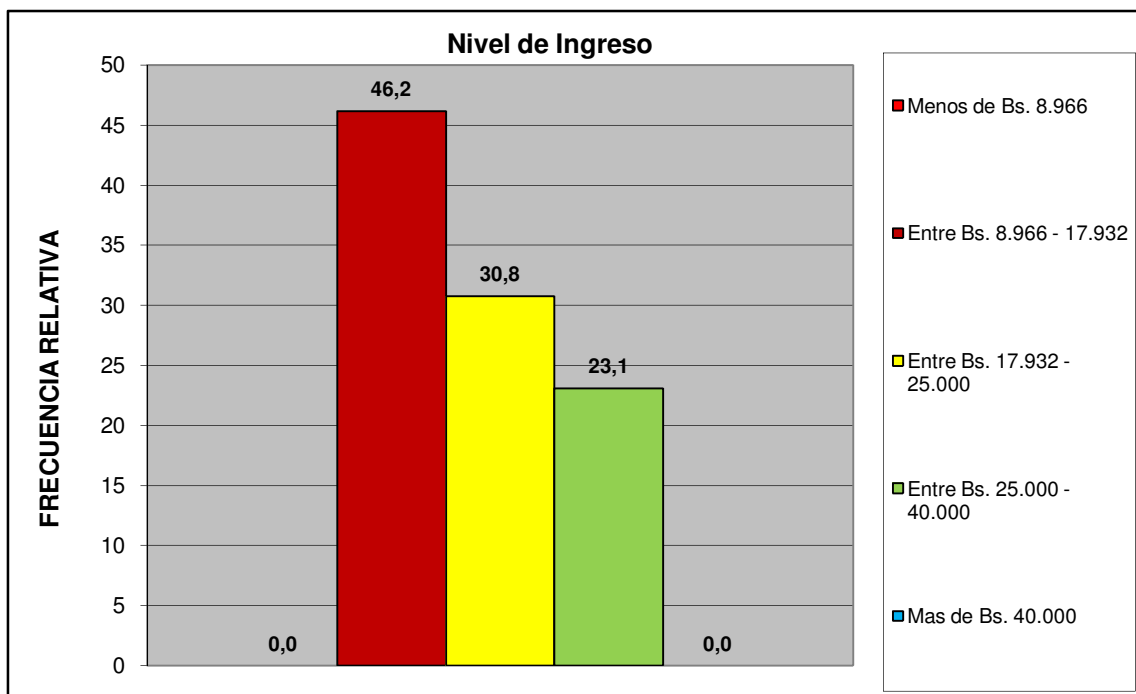

Norte C	Urb. Lomas de la Hacienda
---------	---------------------------

Criterio Linea de la Pobreza	fa	%
Hogar Pobre Extremo. Si ICANP < 1	0	0,0
Hogar Pobre Relativo. Si $1 \leq \text{ICAPC} < 2$	6	23,1
Hogar No Pobre. Si ICAPC > 2	20	76,9
Total	26	100

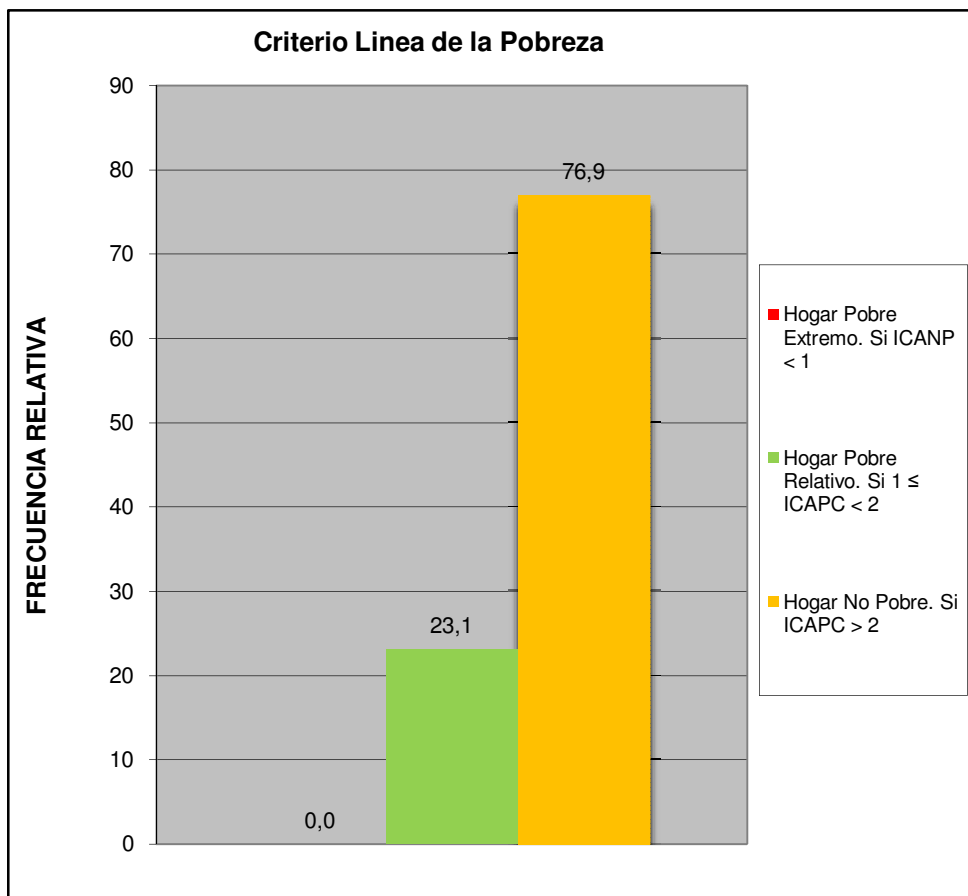

Norte C	Urb. Lomas de la Hacienda
---------	---------------------------

Cual es el nivel academico de los miembros de la familia que trabajan en el hogar:	fa	%
Primaria	2	6,7
Secundaria Inconclusa	1	3,3
Bachiller	6	20,0
Técnico Medio	4	13,3
Técnico Superior Universitario	12	40,0
Universitario	3	10,0
Universitario con postgrado	2	6,7
Otro	0	0,0
TOTAL	30	100

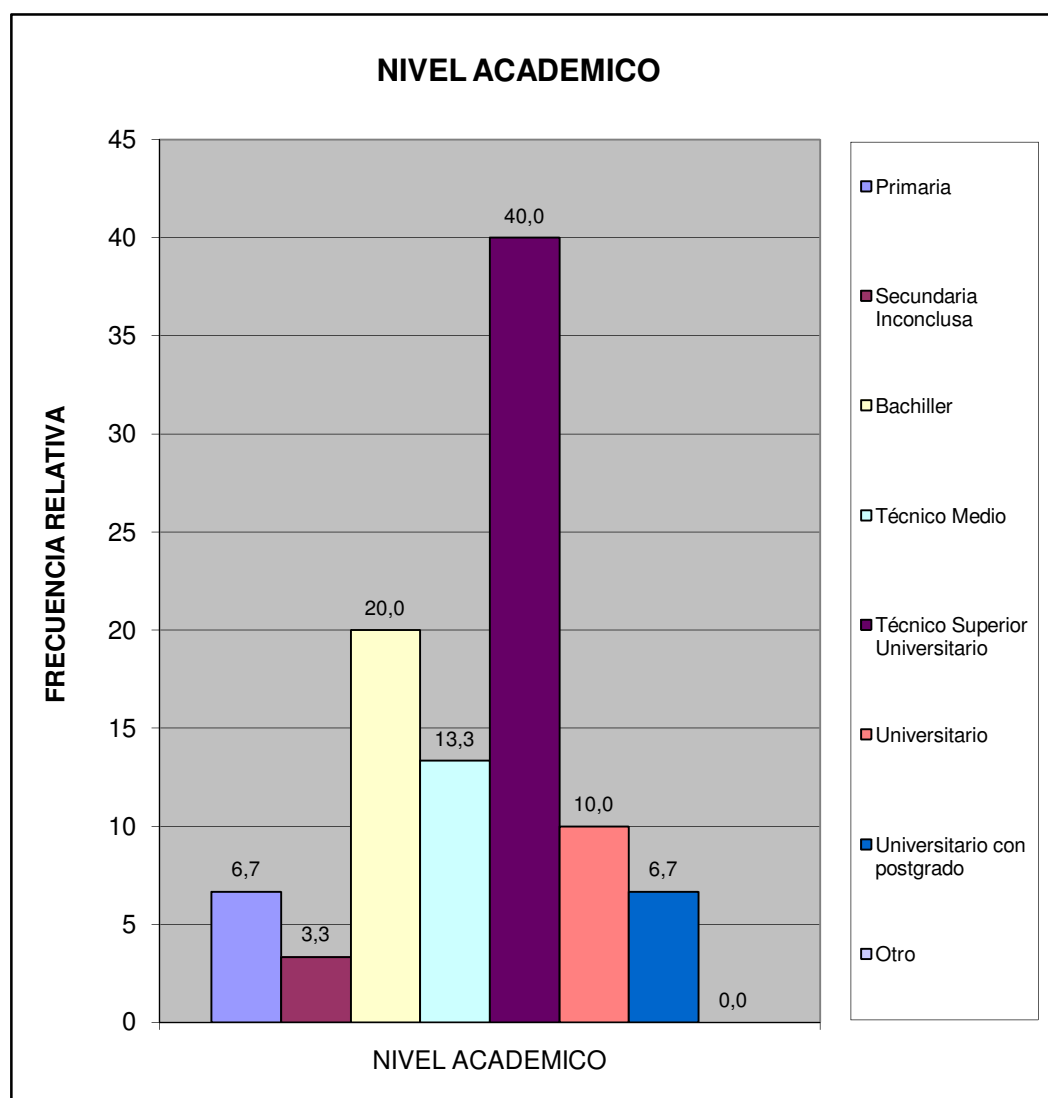

Norte C	Urb. Lomas de la Hacienda
---------	---------------------------

¿Cuales cree que son los principales problemas de su comunidad, por orden de prioridad del 1 mayor importancia al 8 menor importancia relativa?	fa	%
Deporte	129	11,9
Educación	148	13,7
Seguridad	214	19,8
Salud	134	12,4
Cultura y Recreación	97	9,0
Infraestructura	108	10,0
Servicios Públicos	166	15,4
Ambiente	84	7,8
TOTAL	1080	100

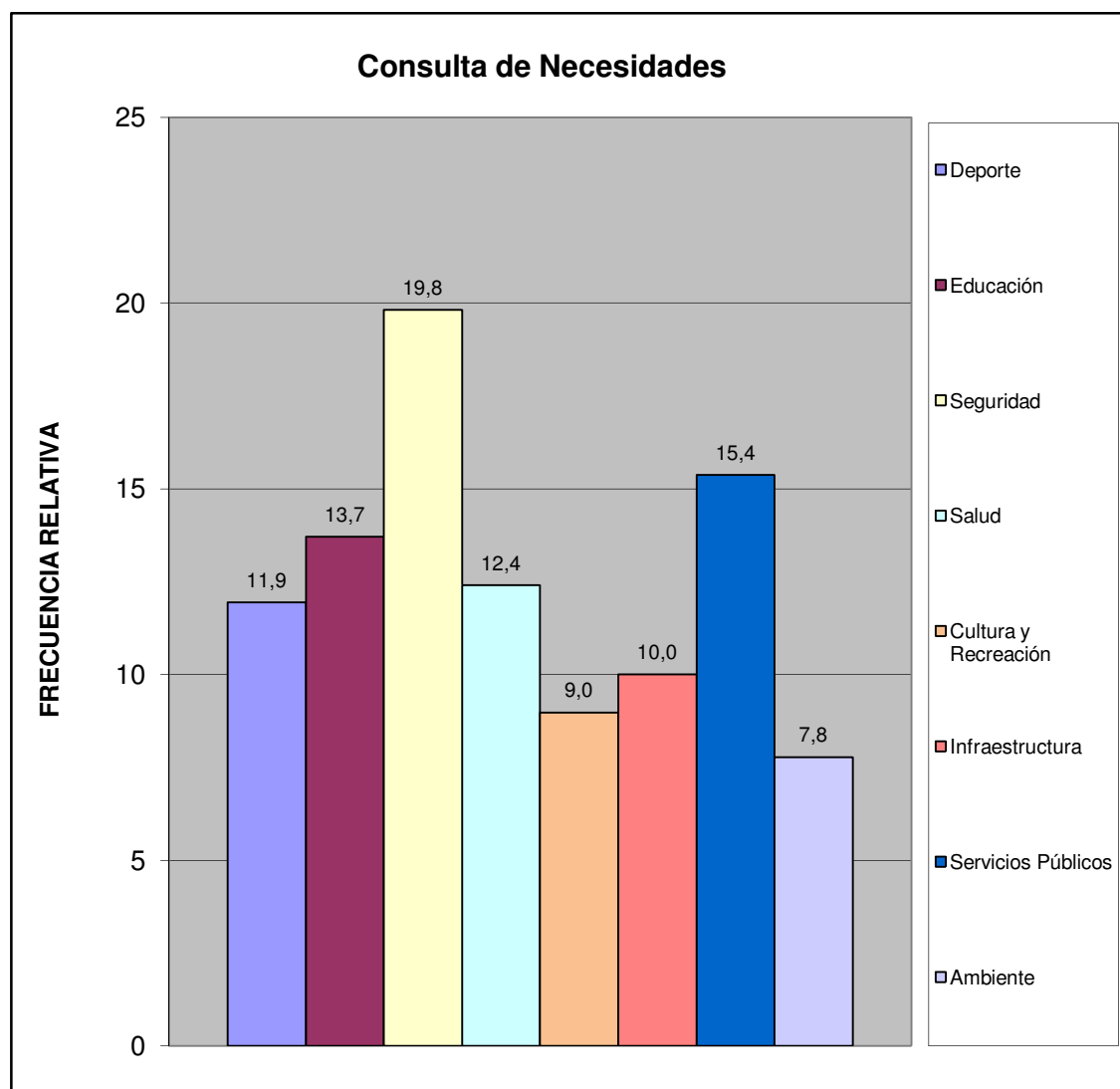

Norte C	Urb. Lomas de la Hacienda
---------	---------------------------

¿Considera usted que la inflación afecta la calidad de vida de su familia?	fa	%
Si	30	100,0
No	0	0,0
No Sabe	0	0,0
No Responde	0	0,0
TOTAL	30	100

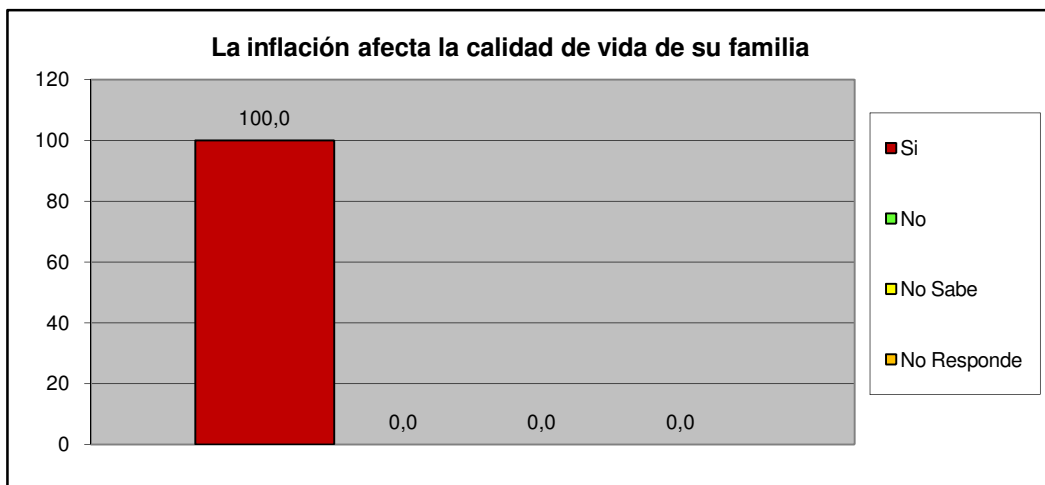

¿Considera usted que la escasez incrementa el costo de la canasta alimentaria?	fa	%
Si	30	100,0
No	0	0,0
No Sabe	0	0,0
No Responde	0	0,0
TOTAL	30	100

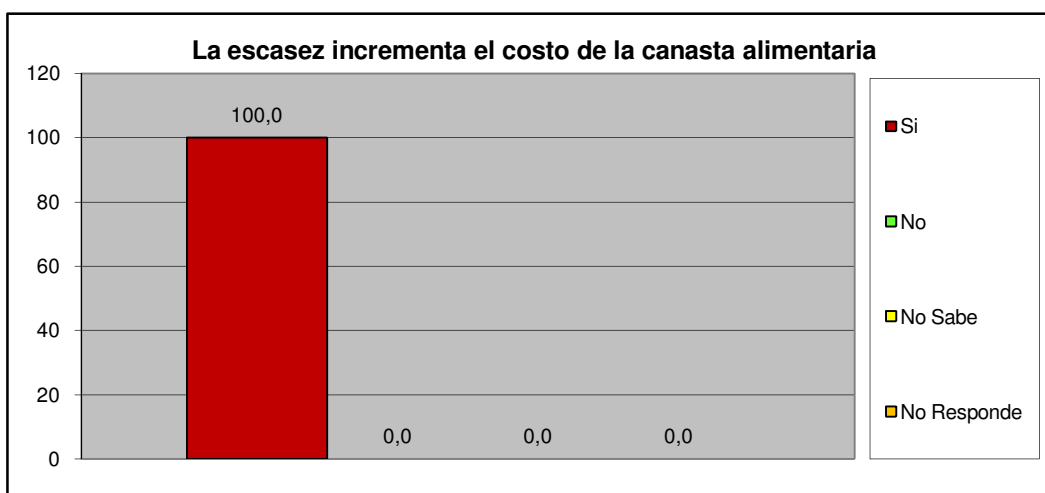

Norte C	Urb. Lomas de la Hacienda
----------------	----------------------------------

III.- SERVICIOS PÚBLICOS.

A esta Vivienda llega el agua por:	fa	%
Acueducto o tubería	4	13,3
Camión Cisterna	9	30,0
Pila publica o estanque	0	0,0
Pozo con tubería o Bomba	14	46,7
Pozo o manantial protegido	3	10,0
Otro	0	0,0
TOTAL	30	100

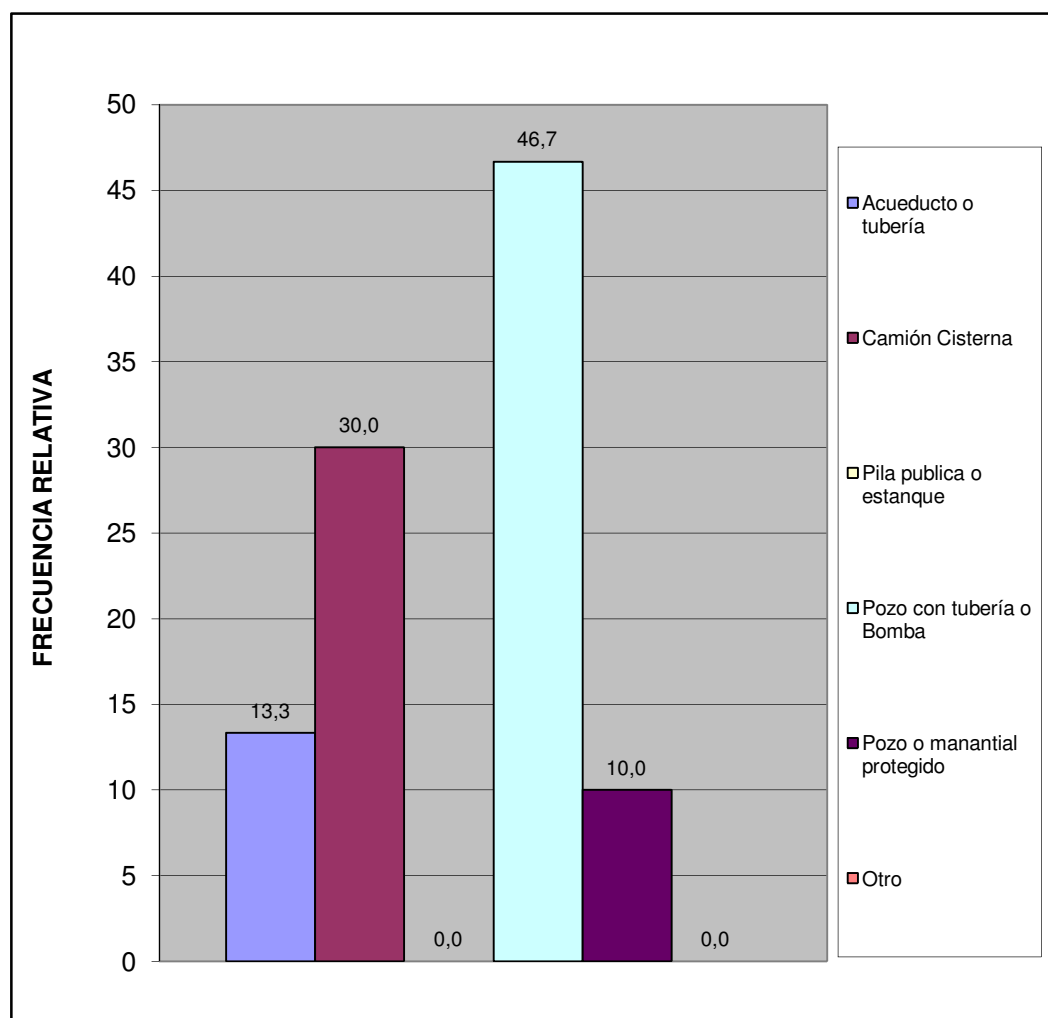

Norte C	Urb. Lomas de la Hacienda
---------	---------------------------

¿En esta vivienda tienen alguno de estos problemas con el suministro de agua?	fa	%
Se interrumpe el servicio Frecuentemente.	13	41,9
La cantidad o presión del agua es muy baja.	7	22,6
El agua es turbia.	2	6,5
Tiene mal olor o mal sabor.	0	0,0
Todas las anteriores.	8	25,8
Otros	1	3,2
TOTAL	31	100

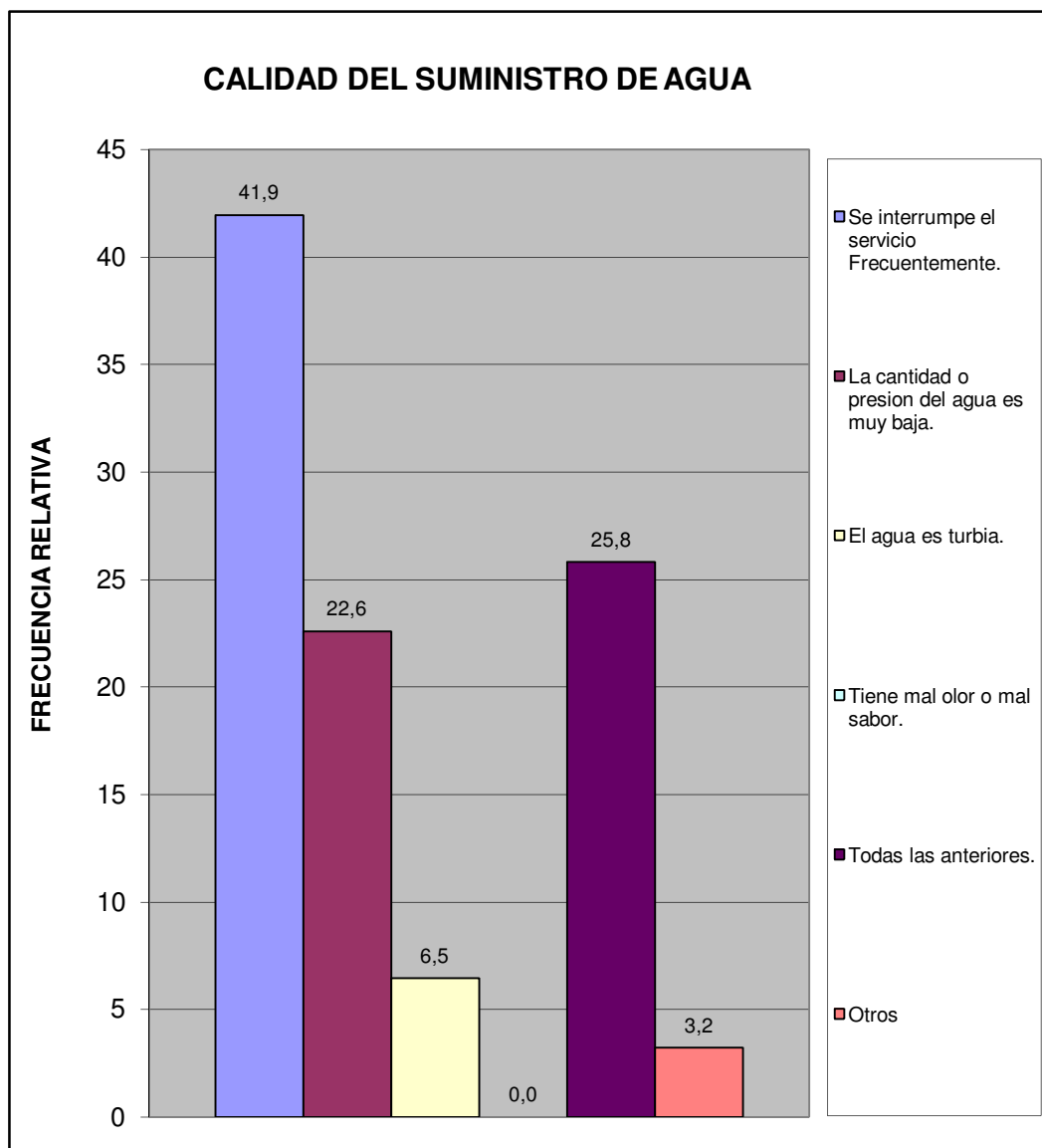

Norte C	Urb. Lomas de la Hacienda
---------	---------------------------

¿En su vivienda tienen alguno de estos problemas con el suministro eléctrico?	fa	%
Frecuentes altas y bajas de tensión	8	22,9
Se interrumpe frecuentemente el suministro	7	20,0
Cortos circuitos y quema de artefactos electricos	4	11,4
No tiene problemas con el suministro electrico	16	45,7
Otro	0	0,0
TOTAL	35	100

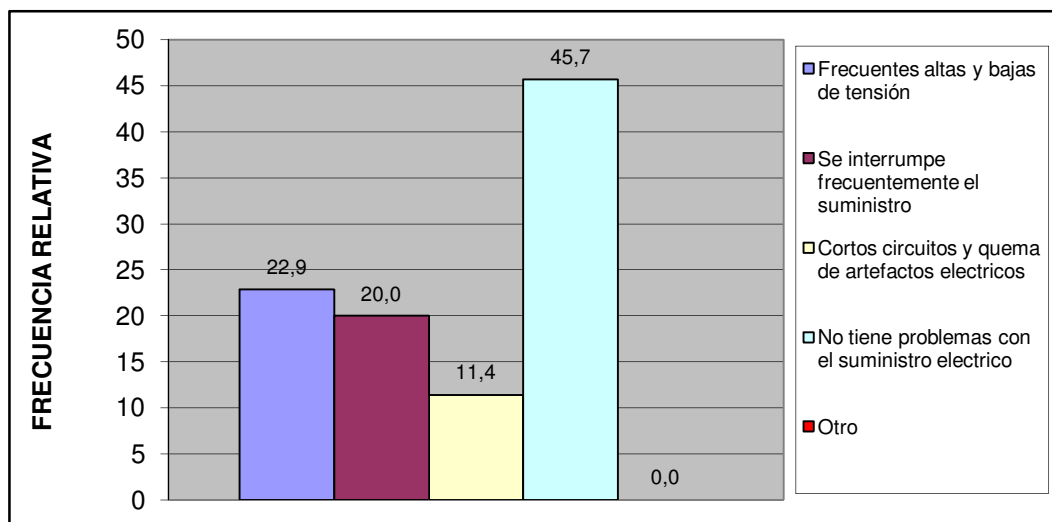

Esta vivienda tiene:	fa	%
Poceta conectada a cloaca	30	100,0
Poceta conectada a pozo séptico	0	0,0
No tiene conexión a pozo séptico o a la cloaca	0	0,0
Excusado de hoyo o letrina	0	0,0
No tiene excusado	0	0,0
TOTAL	30	100

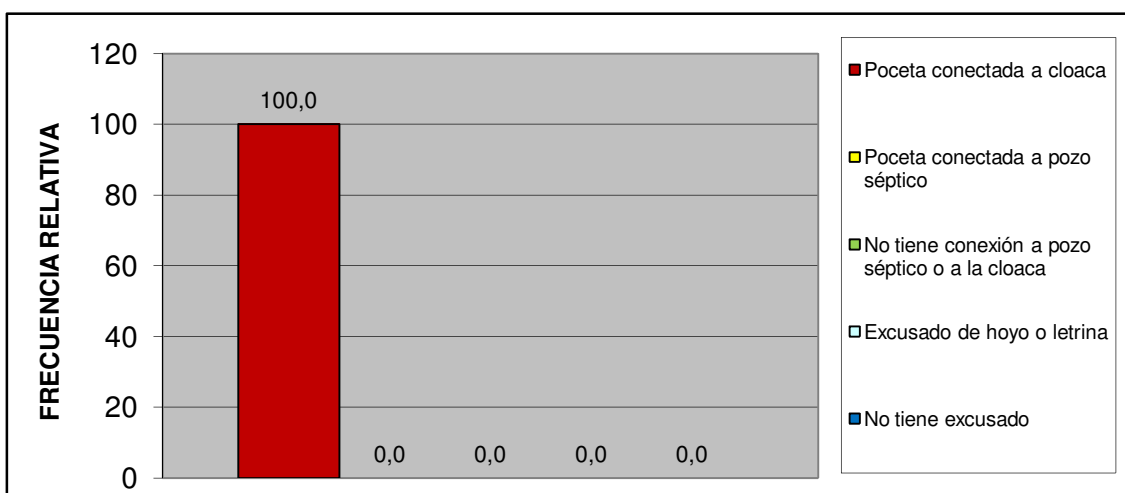

Norte C	Urb. Lomas de la Hacienda
---------	---------------------------

IV.- ACCESIBILIDAD A SERVICIOS PÚBLICOS.

¿Qué percepción tiene usted acerca de la limpieza del Municipio San Diego?	fa	%
Excelente	2	6,7
Buena	20	66,7
Regular	4	13,3
Mala	0	0,0
Pesima	3	10,0
No opina	1	3,3
TOTAL	30	100

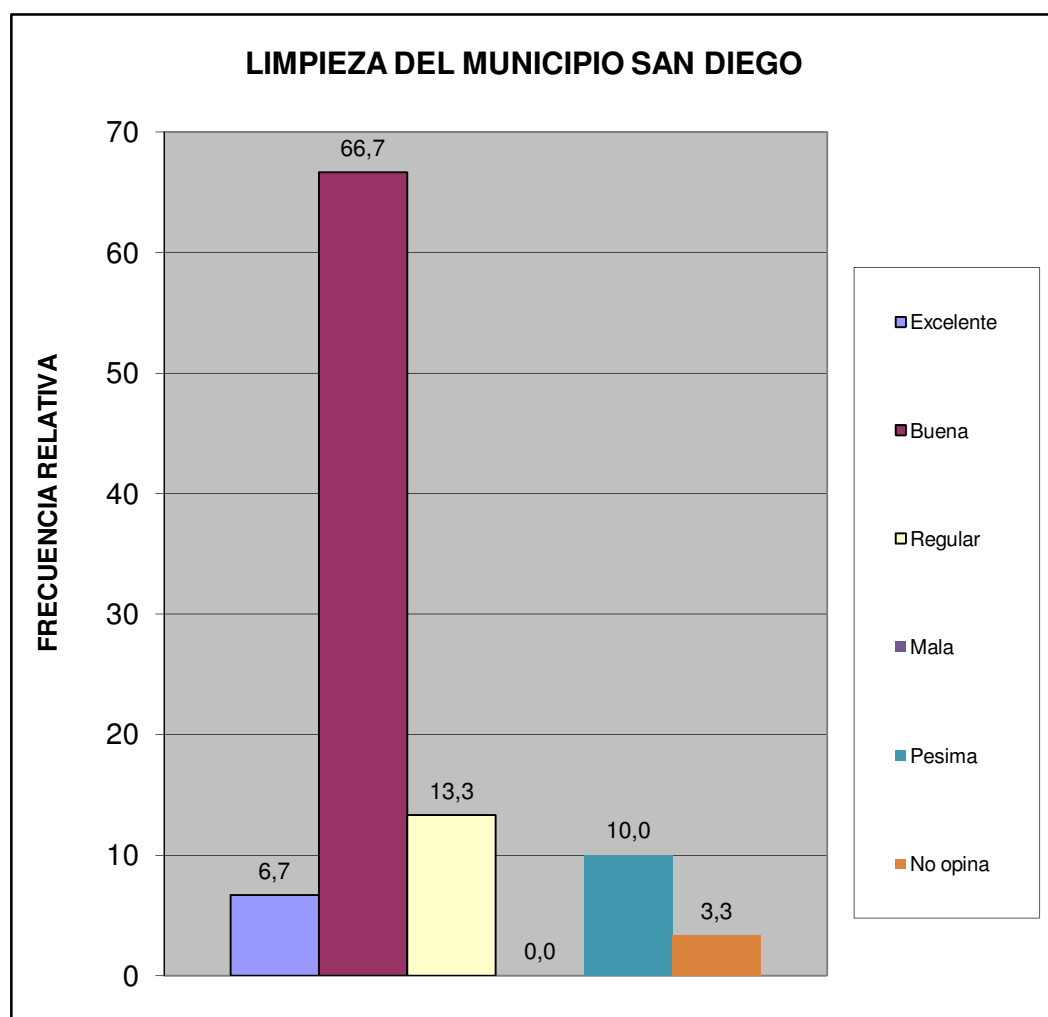

Norte C	Urb. Lomas de la Hacienda
---------	---------------------------

¿Qué percepción tiene usted acerca del mantenimiento de parques, plazas y las áreas de dominio público?	fa	%
Excelente	3	10,0
Buena	19	63,3
Regular	4	13,3
Mala	0	0,0
Pesima	3	10,0
No opina	1	3,3
TOTAL	30	100

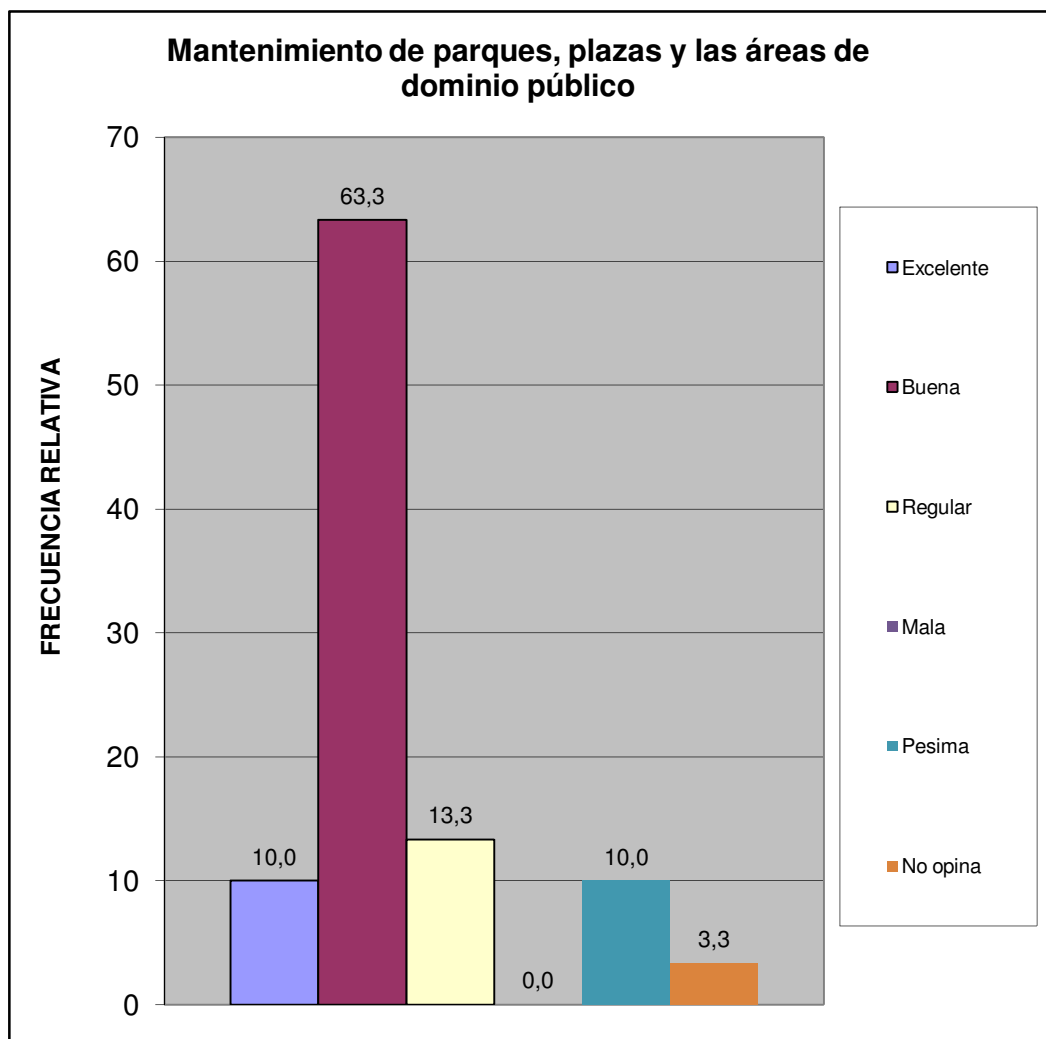

Norte C	Urb. Lomas de la Hacienda
---------	---------------------------

¿En su comunidad tienen alguno de estos problemas con el alumbrado público?	fa	%
Insuficiente numero de postes de luz	7	17,5
Baja intensidad de los bombillos	4	10,0
Postes mal ubicados	3	7,5
Los bombillos no se reponen a tiempo	8	20,0
Los delincuentes rompen los bombillos	3	7,5
Otro	1	2,5
No Tiene Problema con el alumbrado publico	14	35,0
TOTAL	40	100

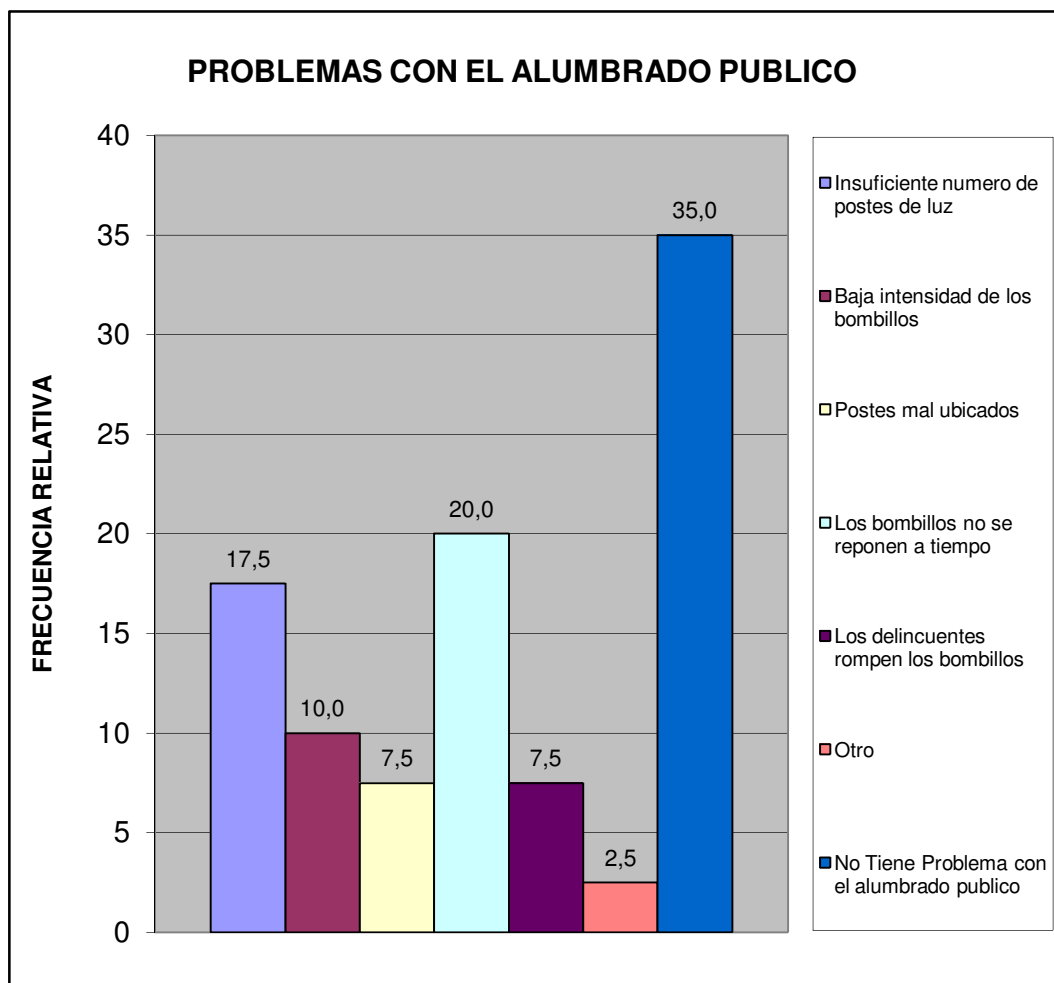

Norte C	Urb. Lomas de la Hacienda
---------	---------------------------

¿En su comunidad han tenido alguno de estos problemas con el tendido eléctrico?	fa	%
Exceso de cables conectados a los postes	0	0,0
Obstrucción por cableado muy bajo	0	0,0
Ramas de arboles enredadas en el cableado	0	0,0
Tendido eléctrico obsoleto	2	6,7
Poca cantidad de transformadores	4	13,3
Otro	0	0,0
No Tiene Problema	24	80,0
TOTAL	30	100

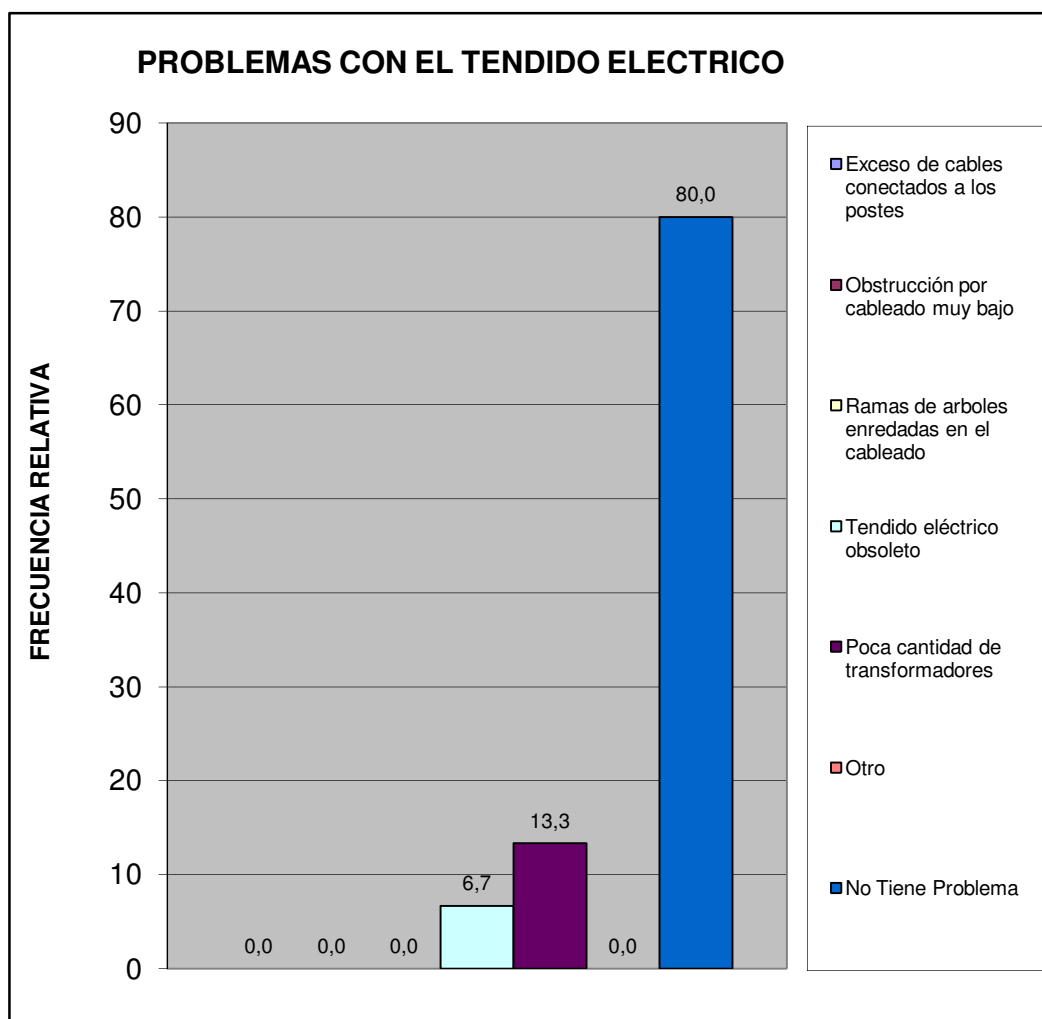

Norte C	Urb. Lomas de la Hacienda
---------	---------------------------

¿En esta Vivienda la basura?	fa	%
Es recogida por el servicio de aseo urbano	30	100,0
Se Deposita en Container Colectivo	0	0,0
No hay servicio de aseo urbano	0	0,0
TOTAL	30	100

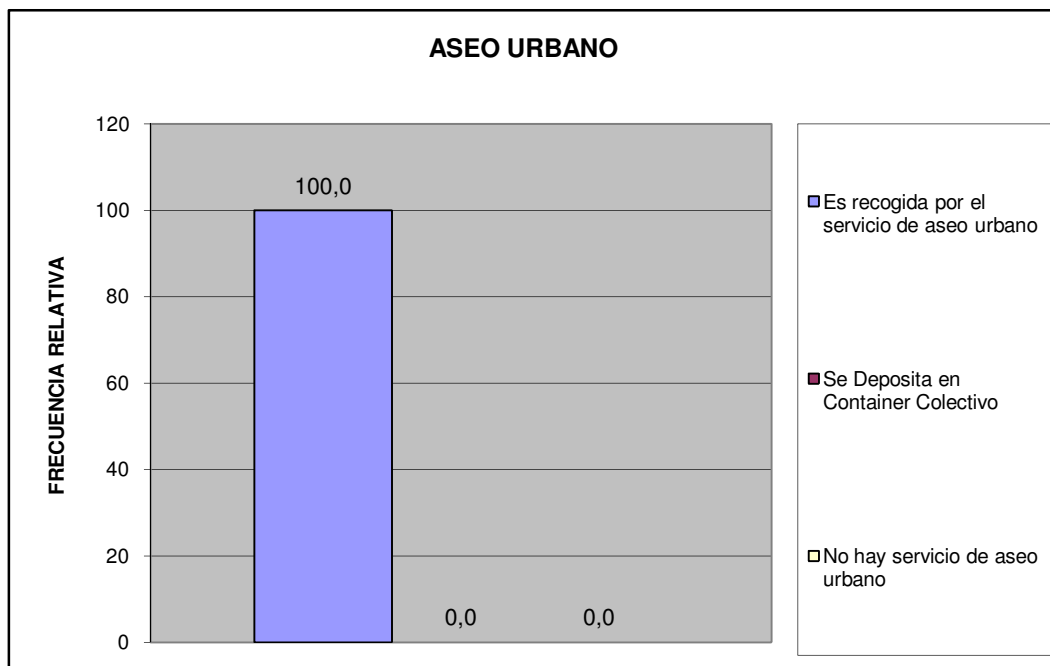

Norte C	Urb. Lomas de la Hacienda
---------	---------------------------

¿En su comunidad tienen alguno de estos problemas con el servicio de aseo urbano?	fa	%
El camión pasa muy pocas veces	11	28,2
El camión no tiene días fijos para pasar	7	17,9
El camión no llega a la hora que le corresponde	3	7,7
Dejan la basura regada en la calle	1	2,6
Dejan muy hediondo el ambiente cuando pasan	1	2,6
La cuadrilla pide dinero	0	0,0
La cuadrilla es grosera con los vecinos	2	5,1
Otro	0	0,0
No Tiene Problemas con el Servicio de Aseo Urbano	14	35,9
TOTAL	39	100

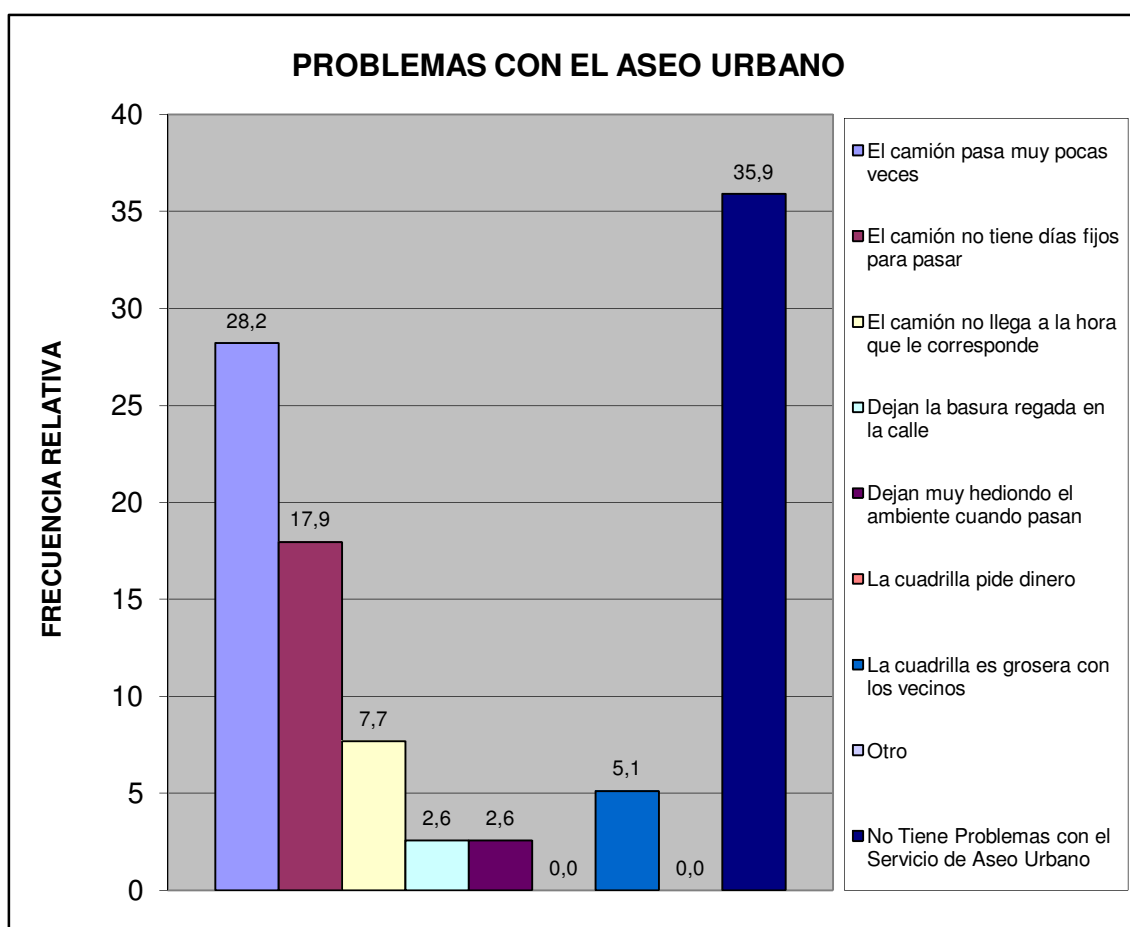

Norte C	Urb. Lomas de la Hacienda
---------	---------------------------

Pobreza Estructural	fa	%
Hogares sin NBI (No Pobre)	19	63,3
Hogares con 1 NBI (Pobres)	10	33,3
Hogares con ≥ 2 NBI (Pobre extremo)	1	3,3
TOTAL	30	100

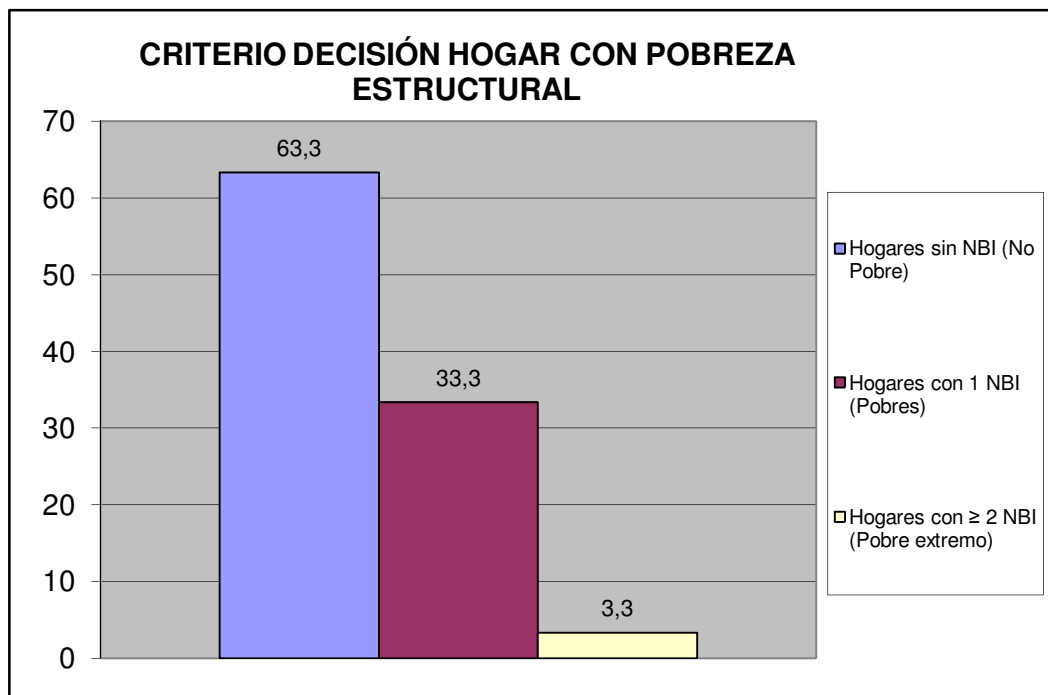

Norte C	Urb. Lomas de la Hacienda
---------	---------------------------

V.- MOVILIDAD Y MEDIOS DE TRANSPORTE PÚBLICO.

¿Cuál es el medio de transporte que más utilizan los miembros del hogar?	fa	%
Autobús Publico	15	42,9
Vehículo particular	19	54,3
Motocicleta	1	2,9
Bicicleta	0	0,0
Caminando	0	0,0
Ruta de Trabsporte de la Alcaldía de san Diego	0	0,0
Otro	0	0,0
TOTAL	35	100

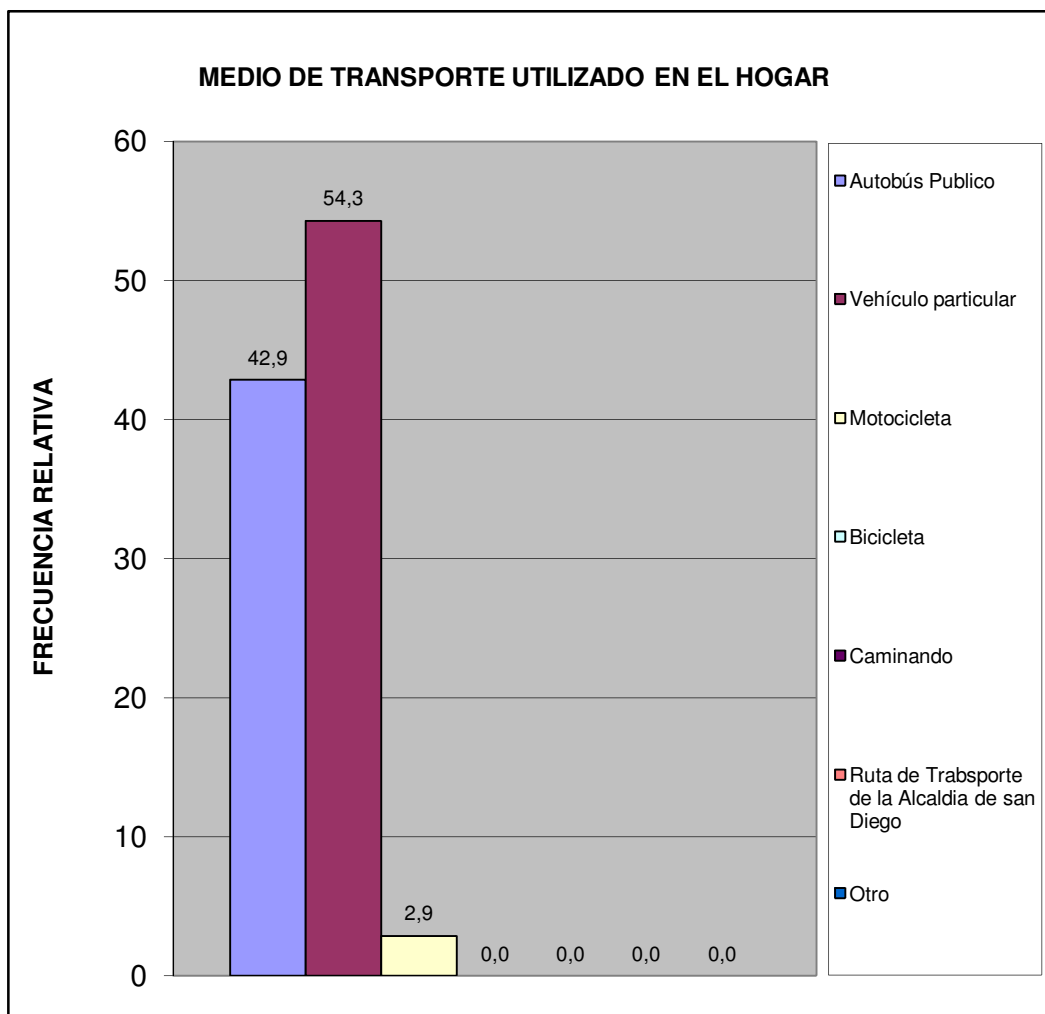

Norte C	Urb. Lomas de la Hacienda
---------	---------------------------

¿Cuál es el problema más importante que afronta el transporte público?	fa	%
La inseguridad dentro de la unidad (atracos, robos, agresiones físicas)	19	55,9
La falta de limpieza	2	5,9
El tiempo que tardan en llegar al destino	2	5,9
El tiempo que se tarda esperándolos en la parada	6	17,6
El mal estado de la unidad	0	0,0
La ciudad ha crecido y se siguen manteniendo las mismas rutas	1	2,9
La falta de supervisión del servicio de transporte	0	0,0
Maltrato de los operadores a los usuarios del sistema	1	2,9
Otro	0	0,0
Ningún miembro del hogar usa transporte público	3	8,8
No Sabe	0	0,0
TOTAL	34	100

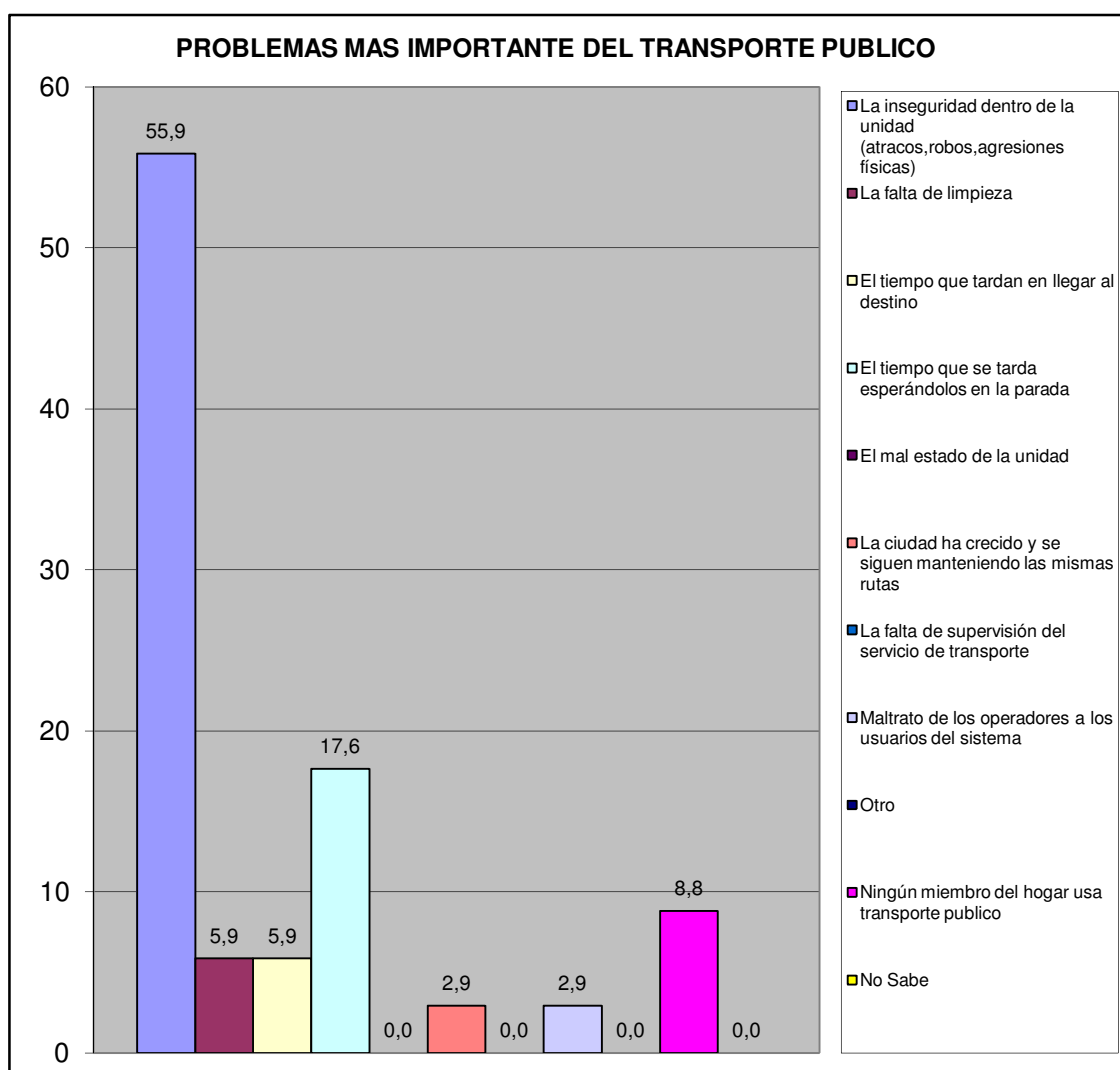

Norte C	Urb. Lomas de la Hacienda
---------	---------------------------

VI.- SEGURIDAD PÚBLICA.

¿Con que frecuencia la policía patrulla en la calle donde está ubicada su vivienda?	fa	%
Diario	0	0,0
Interdiario	1	3,3
Semanal	4	13,3
No patrullan	24	80,0
No sabe	1	3,3
No responde	0	0,0
TOTAL	30	100

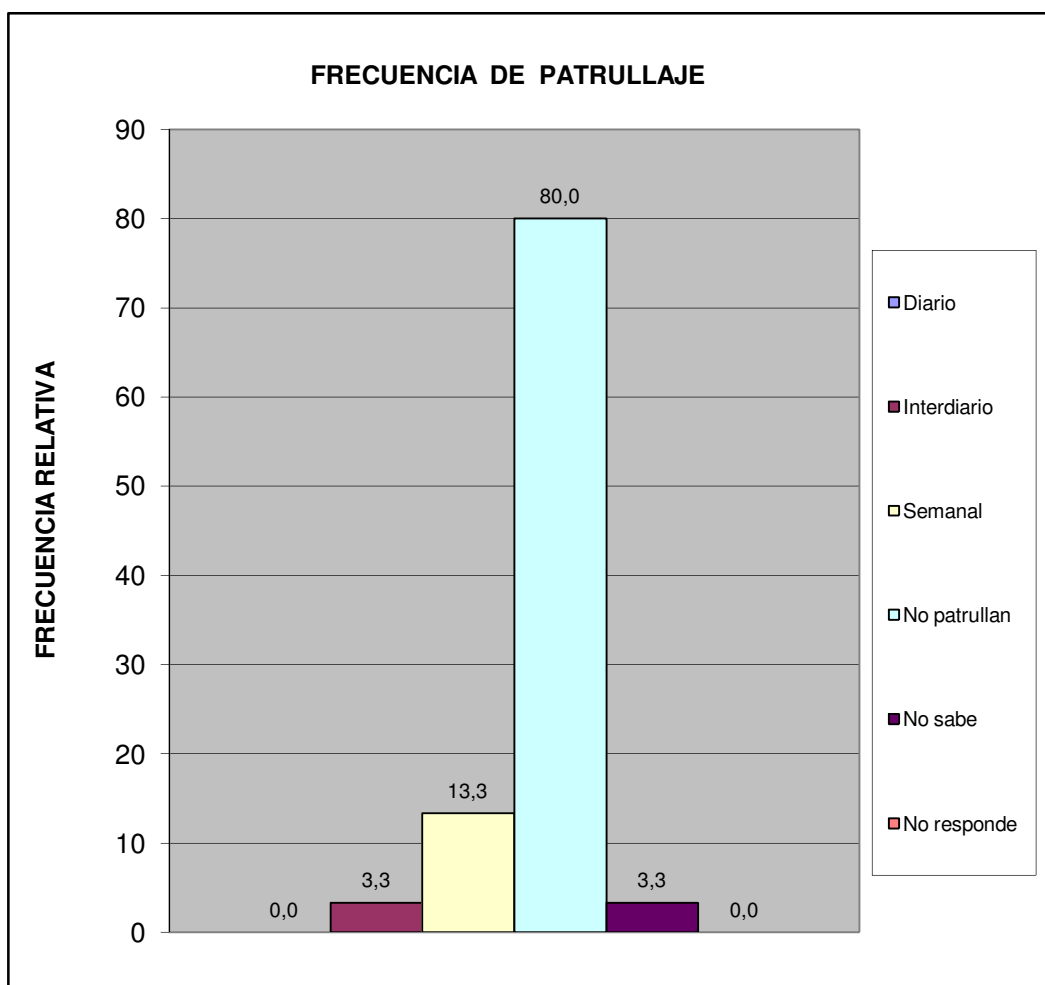

Norte C	Urb. Lomas de la Hacienda
---------	---------------------------

¿En los ultimos seis meses se han cometido delitos en su comunidad?	fa	%
Si	23	76,7
No	7	23,3
No sabe	0	0,0
No Responde	0	0,0
Total	30	100

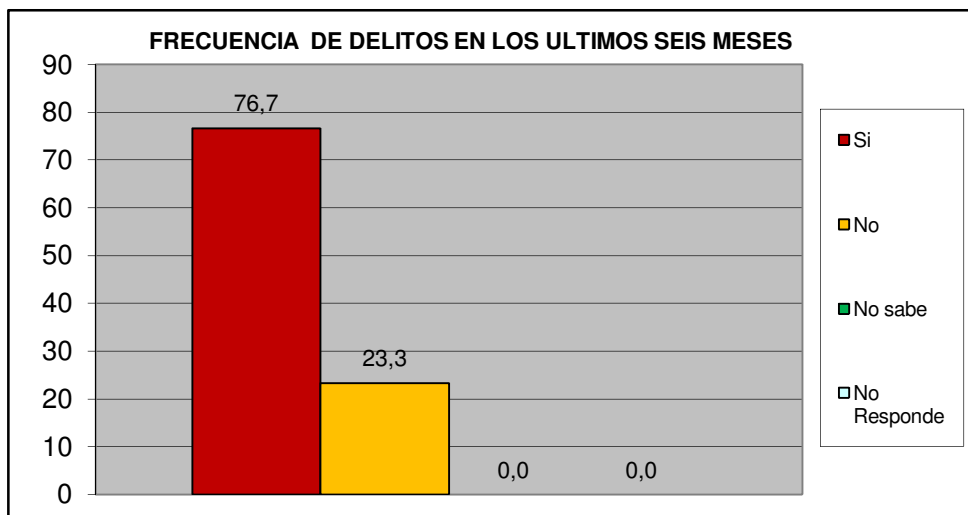

¿Ha presentado usted alguna denuncia ante los organismos competentes?	fa	%
Si	5	21,7
No	18	78,3
TOTAL	23	100

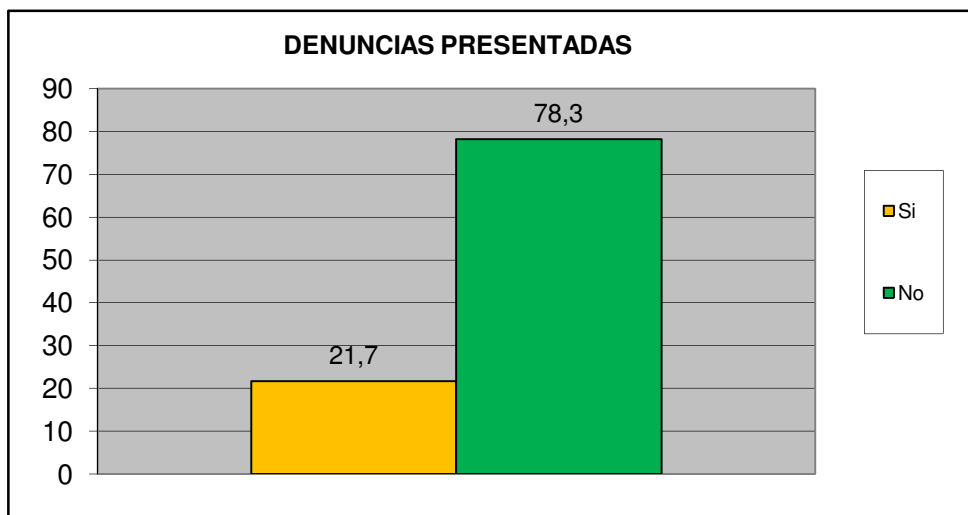

Norte C	Urb. Lomas de la Hacienda
----------------	----------------------------------

¿Cómo evalúa usted la gestión de la Policía municipal de San Diego?	fa	%
Excelente	0	0,0
Buena	4	13,3
Regular	6	20,0
Mala	9	30,0
Pésima	7	23,3
No opina	4	13,3
TOTAL	30	100

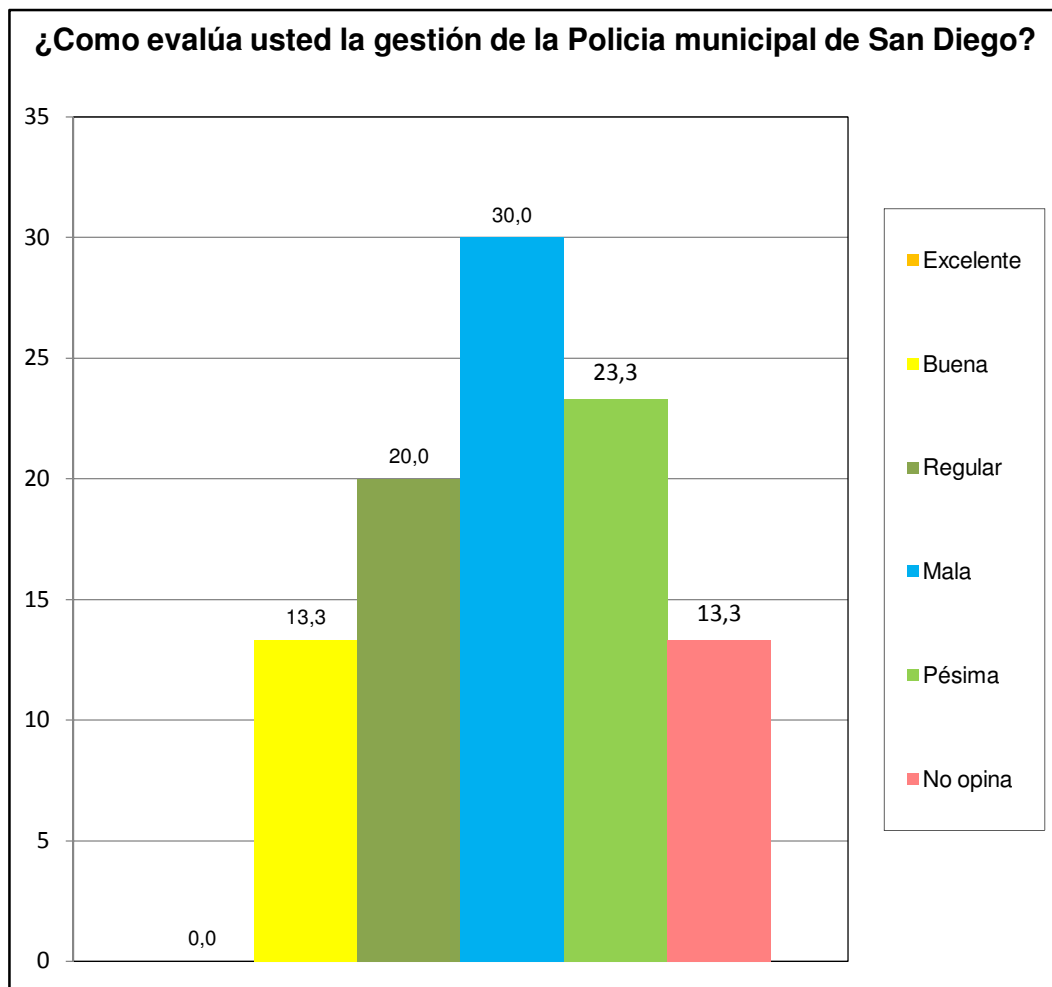

Norte C	Urb. Lomas de la Hacienda
---------	---------------------------

¿Ha solicitado y/o recibido servicio de bomberos y/o ambulancias por parte de la Fundación Cuerpo de Bomberos de San Diego?	fa	%
Si	2	6,7
No	27	90,0
No Sabe	0	0,0
No Responde	1	3,3
TOTAL	30	100

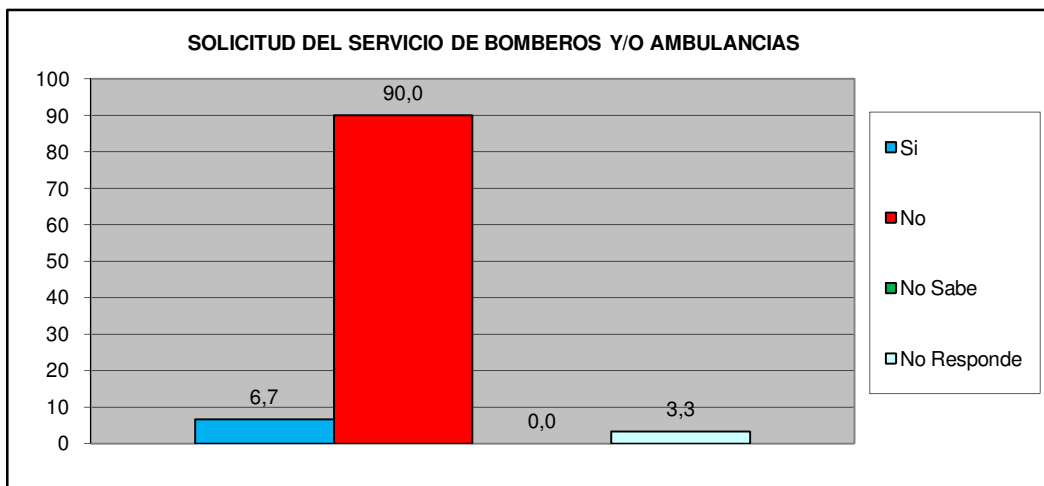

¿En Caso de ser positivo, quedo satisfecho con el servicio recibido por parte de la Fundación Cuerpo de Bomberos de San Diego?	fa	%
Si	0	0,0
No	2	100,0
No Sabe	0	0,0
No Responde	0	0,0
TOTAL	2	100

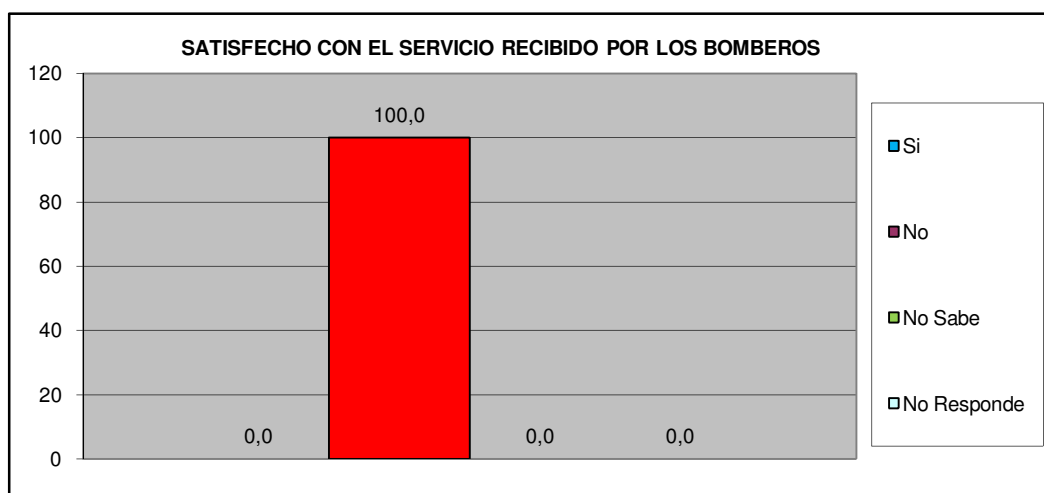

Norte C	Urb. Lomas de la Hacienda
----------------	----------------------------------

VII.- EDUCACIÓN.

Como Evalúa Ud. La calidad ACADÉMICA de los preescolares de la Alcaldía y de la escuela Municipal Monseñor Luis E. Henríquez.	fa	%
Excelente	8	26,7
Buena	7	23,3
Regular	0	0,0
Mala	0	0,0
Pésima	0	0,0
No Sabe / No opina	15	50,0
TOTAL	30	100

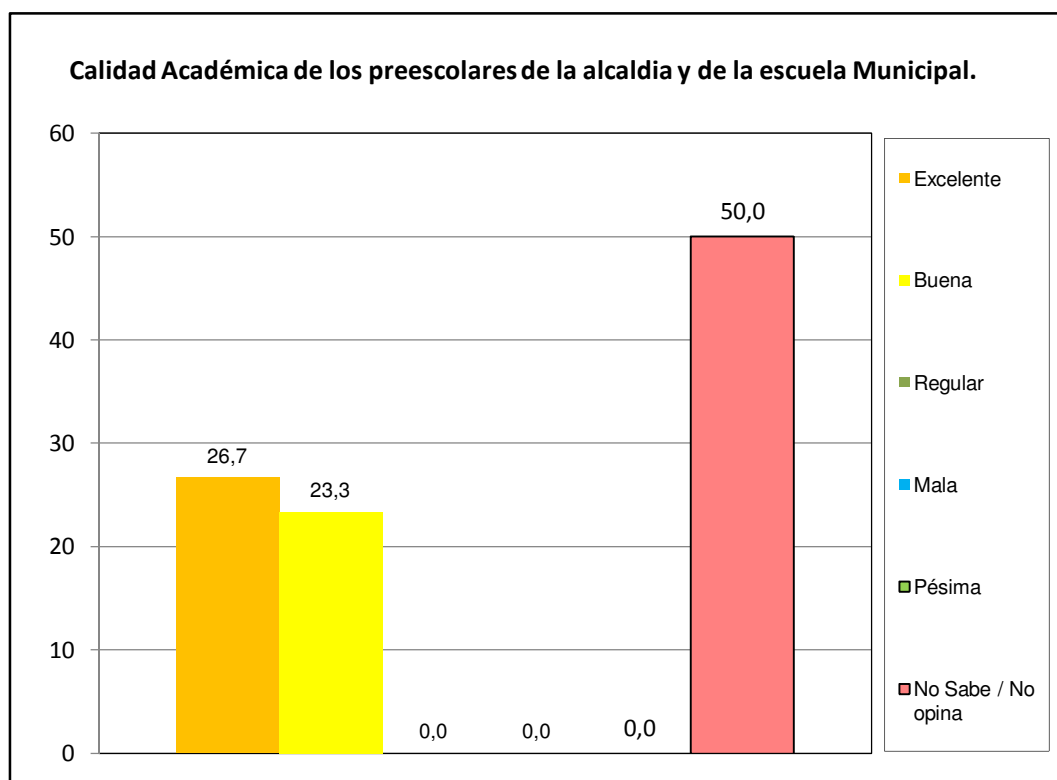

Norte C	Urb. Lomas de la Hacienda
---------	---------------------------

VIII.- CAPACIDAD DE ACCESO DEL HOGAR A LOS SERVICIOS DE SALUD.

		fa	%
¿Alguna vez usted o algún miembro de su hogar ha dejado de comprar medicinas prescritas debido a su costo?	Si	16	53,3
	No	14	46,7
TOTAL		30	100

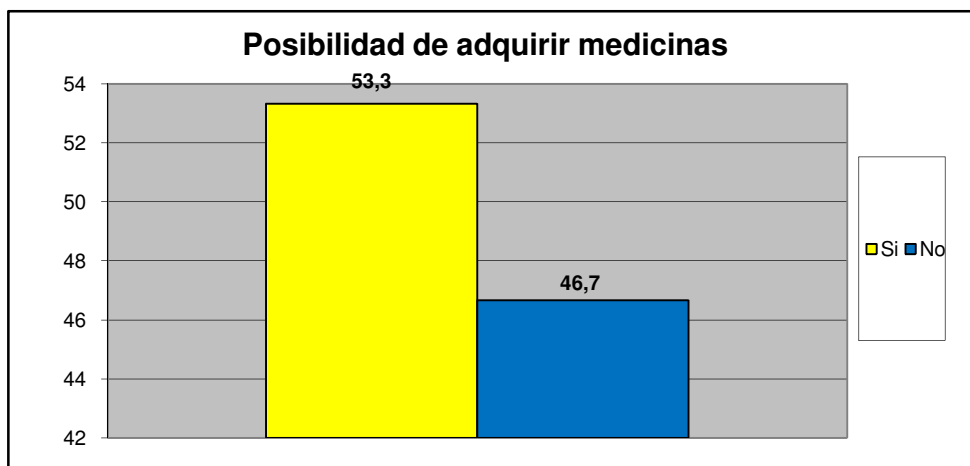

		fa	%
¿Presenta Ud o algun miembro de su familia dificultad para acceder a los servicios de salud?	Si	15	50,0
	No	15	50,0
TOTAL		30	100

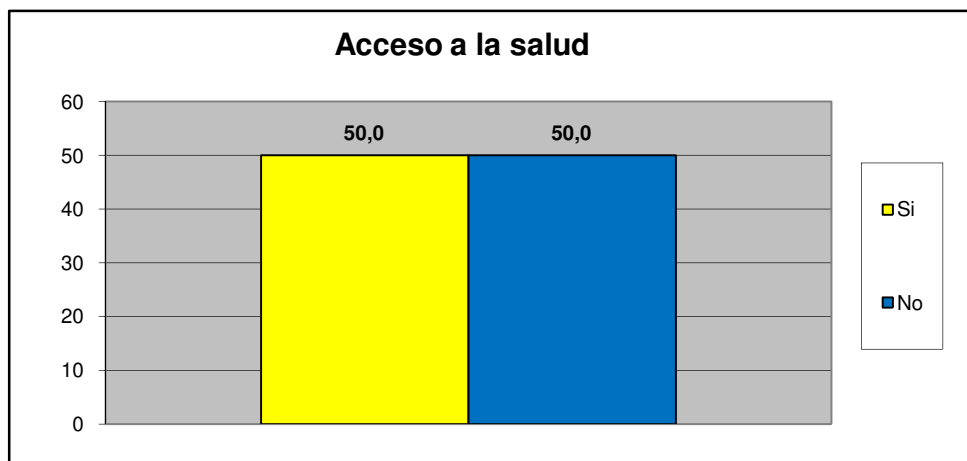

Norte C	Urb. Lomas de la Hacienda
---------	---------------------------

Principal causa para no acceder al Servicio de Salud	fa	%
Nos queda lejos de nuestra casa	4	26,7
No nos atienden el mismo día	1	6,7
Son muy costosos los tratamientos médicos	1	6,7
son muy costosas las consultas medicas	0	0,0
el trato que recibimos no es el adecuado	0	0,0
Los horarios de atención al publico son reducidos	0	0,0
Otra	7	46,7
No sabe	1	6,7
No Responde	1	6,7
TOTAL.	15	100

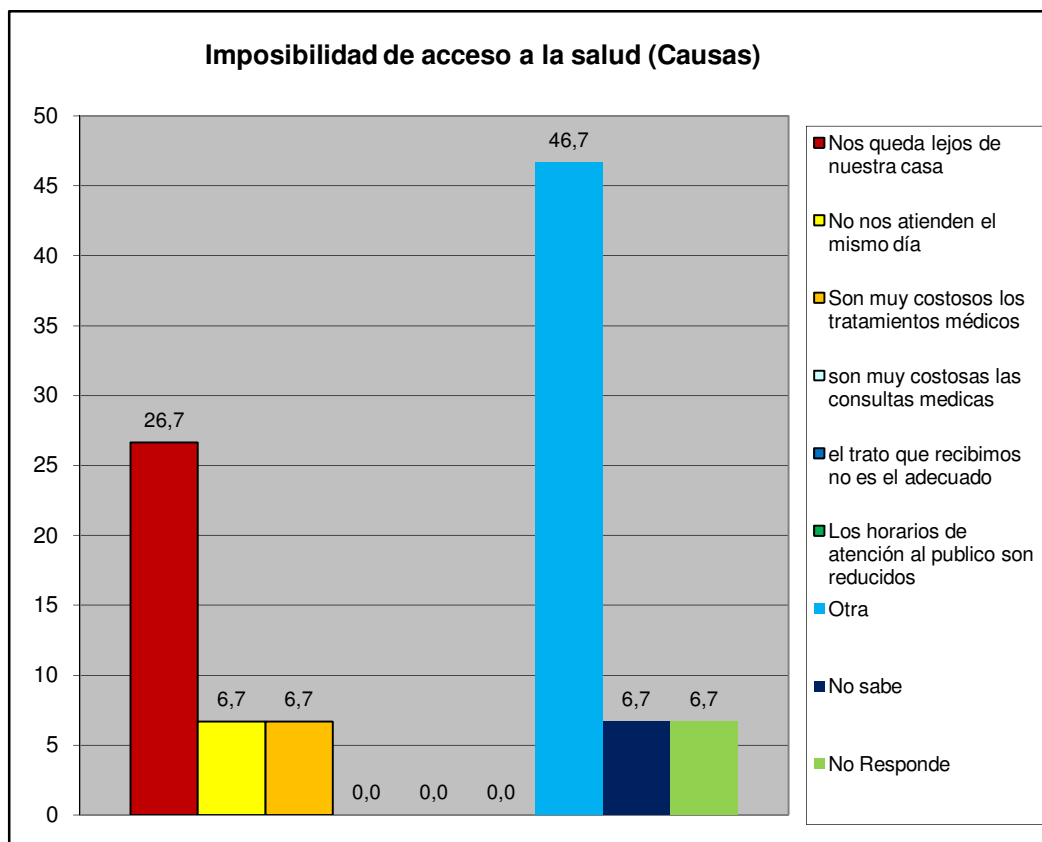

Norte C	Urb. Lomas de la Hacienda
---------	---------------------------

IX.- EVALUACIÓN DE LA GESTIÓN MUNICIPAL

¿Asistió Usted a la Feria Navideña (BAZAR) de San Diego?	fa	%
Si	24	80,0
No	6	20,0
TOTAL	30	100

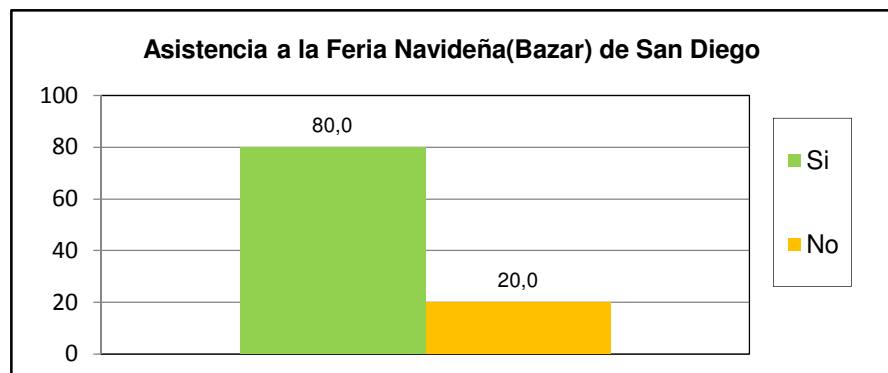

¿Cuál es la percepción que Usted tiene de la Feria Navideña (BAZAR) de San Diego?	fa	%
Excelente	13	43,3
Buena	12	40,0
Regular	2	6,7
Mala	1	3,3
Pésima	0	0,0
No opina	2	6,7
TOTAL	30	100

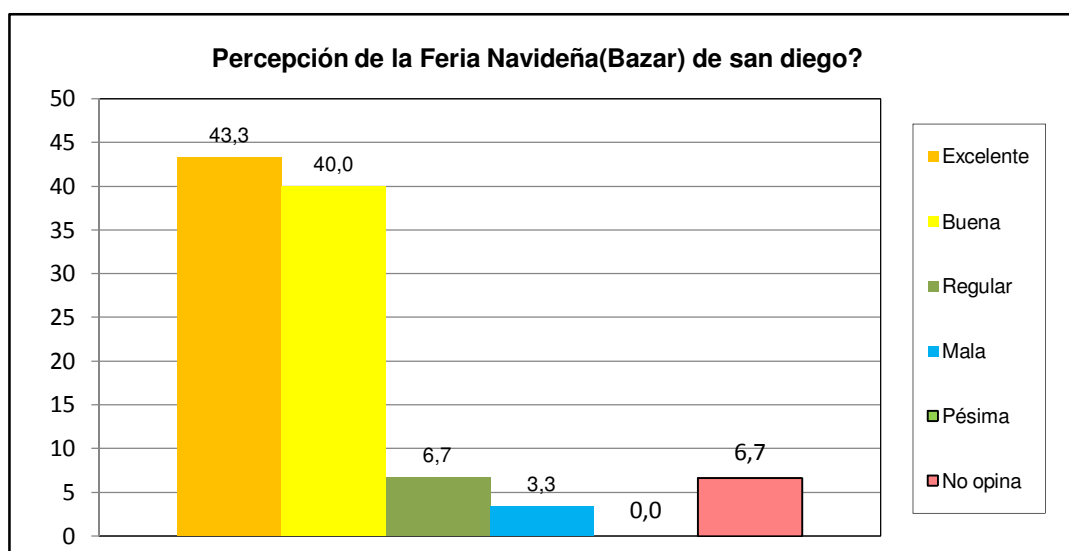

Norte C	Urb. Lomas de la Hacienda
----------------	----------------------------------

¿Posee su inmueble el carnet de servicios municipales?	fa	%
Si	4	13,3
No	24	80,0
No sabe	2	6,7
No Responde	0	0,0
TOTAL	30	100

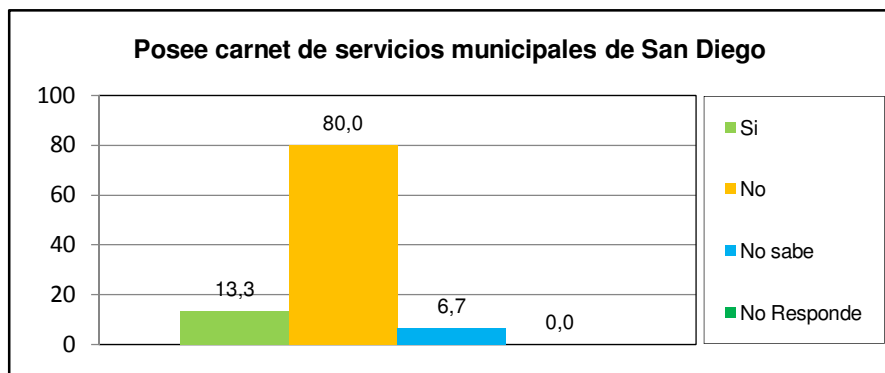

¿Cuál es la percepción de la planta embotelladora de Agua Potable y de los puntos de distribución de San Diego?	fa	%
Excelente	3	10,0
Buena	13	43,3
Regular	4	13,3
Mala	2	6,7
Pésima	1	3,3
No opina	7	23,3
TOTAL	30	100

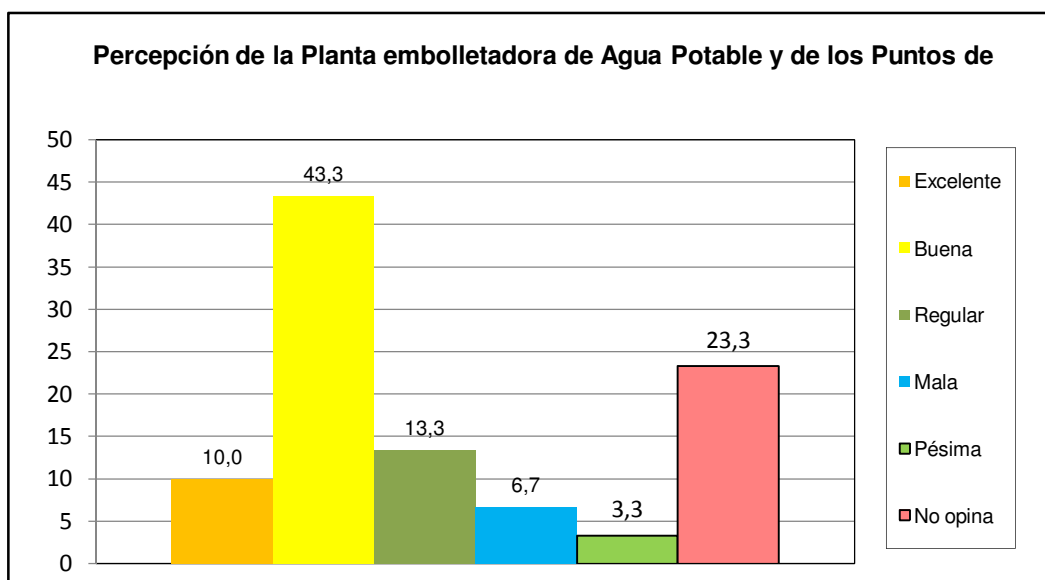

Norte C	Urb. Lomas de la Hacienda
----------------	----------------------------------

¿Como evalua usted la gestion municipal?	fa	%
Excelente	0	0,0
Buena	13	43,3
Regular	9	30,0
Mala	5	16,7
Pésima	2	6,7
No opina	1	3,3
TOTAL	30	100

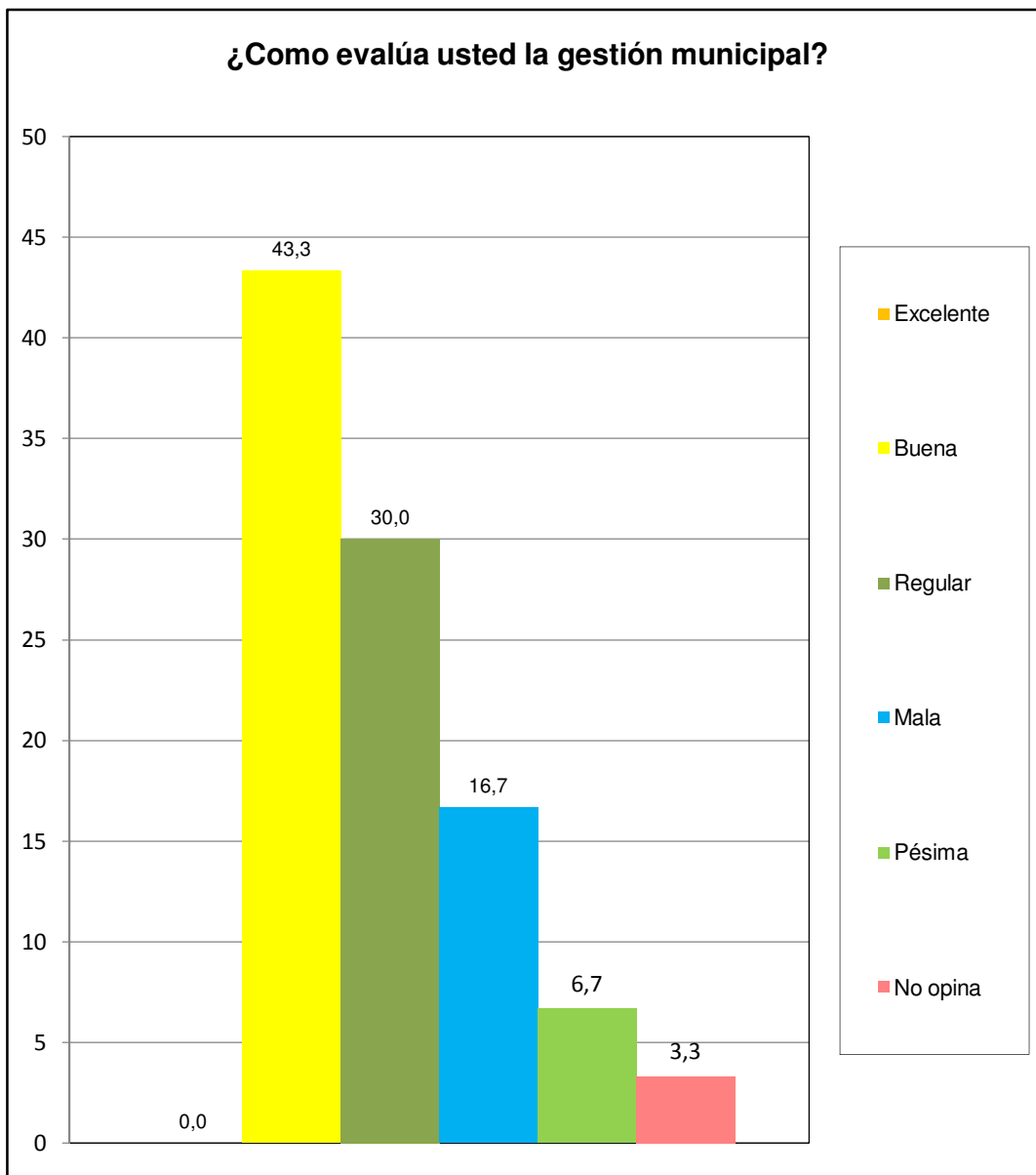

Norte C	Urb. Lomas de la Hacienda
---------	---------------------------