



República Bolivariana de Venezuela.
Estado Carabobo.
Sala Técnica del Consejo Local de Planificación
Pública del Municipio San Diego.

ÍNDICE DE BIENESTAR HUMANO MUNICIPAL 2015.

JUSTIFICACIÓN TEÓRICA SECTORIAL DE “NORTE C”

El sector Norte C, conformado por un grupo de sectores nuevos, entre los que cuentan innumerables urbanismos, de condición vertical (edificios) y urbanismos de casas, presenta las externalidades positivas de toda expansión urbana, pero asociadas también a lo que Adam Pzerwosky, define como externalidades negativas de gobernanza, a los problemas derivados de los nuevos urbanismos, que de una u otra forma dada la problemática de los inicios de estos proyectos urbanísticos que se iniciaron de manera factual, por parte del Ejecutivo Nacional. La conducta del Índice de Bienestar de este sector también demuestra una senda errática, producto de las distorsiones macroeconómicas, este índice de bienestar se ubica en 2015, para el sector en cuestión 0.845, muy cercano al de su émulo geográfico, de Norte B.

Este sector al ser consultado, en el marco de las asambleas de ciudadanos, manifestó graves problemas, en cuanto a la tenencia de los inmuebles objeto de intervención por parte del Gobierno, los cuales adolecen de equipamiento y de obras para la vialidad, que en estos momentos de alta inflación son inviables de ser acometidos por esta administración.

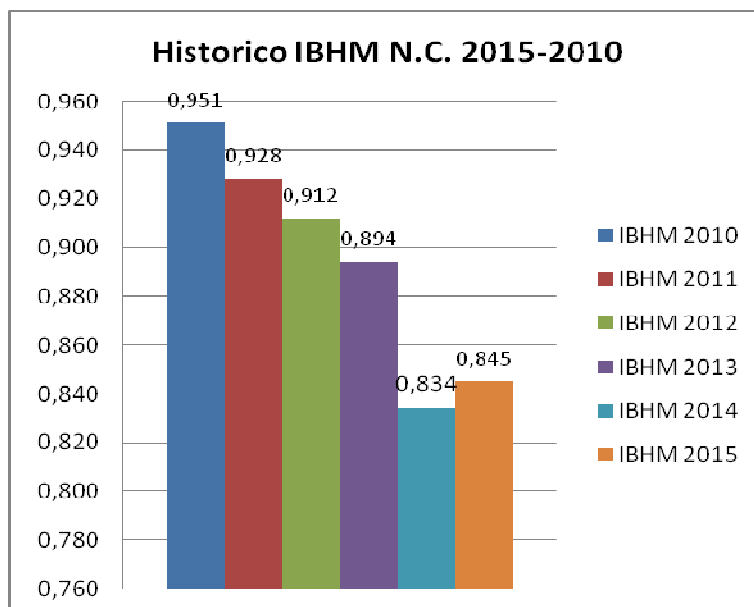

Fuente S.T CLPP.

Comparación IBHM 2015 ajustado por Desigualdad.

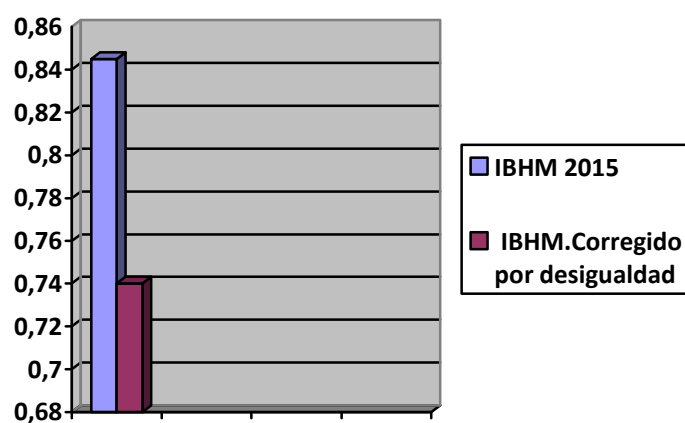

Fuente Sala Tecnia CLPP.

Este sector presenta también conductas del índice que lo ubican como de alto bienestar, pero la corrección por desigualdad lo contrae en **-12,42%**.