



República Bolivariana de Venezuela
Estado Carabobo
Sala Técnica del Consejo Local de Planificación Pública
del Municipio San Diego

Indice de Bienestar Humano Municipal de San Diego 2015.

DECODIFICACION DE RESULTADOS DEL INSTRUMENTO

I.- DATOS DE LOCALIZACIÓN DE LA VIVIENDA.

Sector	Nombre de Residencia o urbanismo
Norte C	Todos los Urbanismo del Sector Norte C

II.- SITUACIÓN SOCIOECONÓMICA.

Características de la Vivienda	fa	%
Mansión.	0	0,0
Quinta o Casa quinta.	0	0,0
Townhouse.	36	14,2
Casa.	88	34,6
Apartamento.	130	51,2
Penthouse.	0	0,0
Apartamento en casa (anexo).	0	0,0
Casa de Vecindad o Pensión.	0	0,0
Rancho.	0	0,0
Otra Clase de Vivienda.	0	0,0
TOTAL	254	100

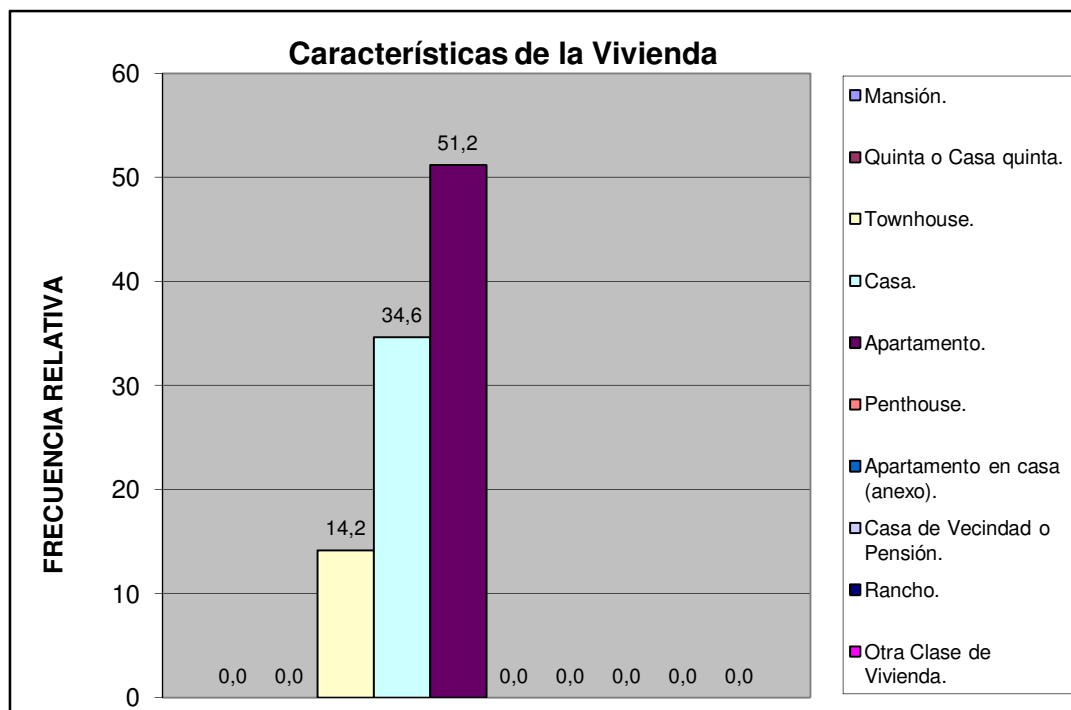

Norte C	Todos los Urbanismo del Sector Norte C
---------	--

Material de Construcción Predominante en Paredes	fa	%
Bloque o ladrillo frisado	230	90,6
Bloque o ladrillo sin frisar	5	2,0
Concreto	19	7,5
Madera aserrada/formica/fibra de vidrio o similares	0	0,0
Adobe/tapia/baharaque	0	0,0
Caña/palma/tabla/carton piedra/similares	0	0,0
TOTAL	254	100

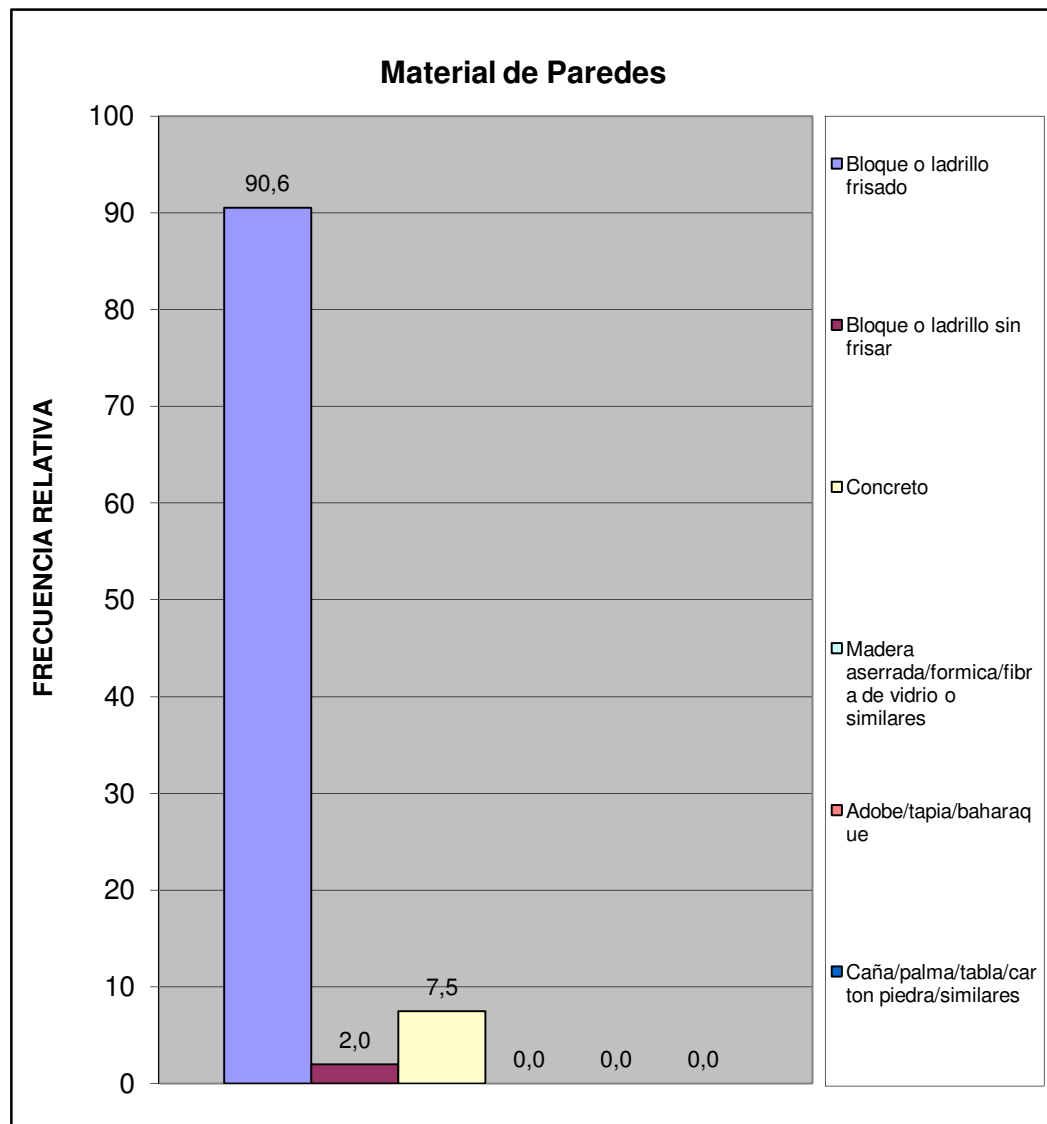

Norte C	Todos los Urbanismo del Sector Norte C
---------	--

Material de Construcción Predominante en Pisos	fa	%
Mosaico/granito/vinil/cerámica/ladrillo	240	94,5
Terracota/parquet/alfombra y similares	4	1,6
Cemento Pulido	7	2,8
Cemento rustico	3	1,2
Tierra	0	0,0
Tablas/tablonos y similares	0	0,0
TOTAL	254	100

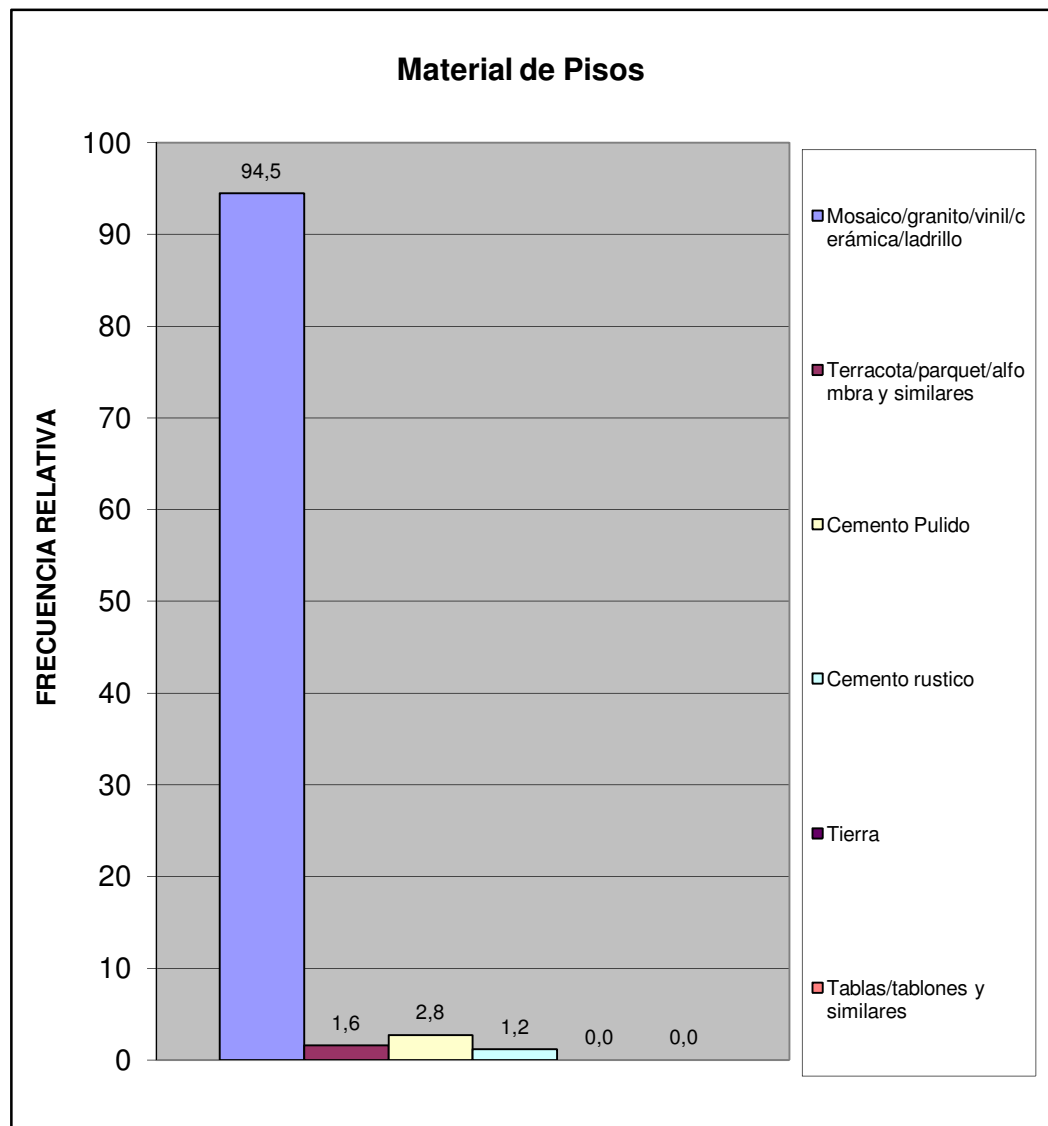

Norte C	Todos los Urbanismo del Sector Norte C
---------	--

Material de Construcción Predominante en Techos	fa	%
Concreto Armado	229	90,2
Ladrillo-concreto	25	9,8
Fibra sintetica	0	0,0
Asbesto y similares	0	0,0
Laminas metalicas (Zinc y similares)	0	0,0
Tablas/tablonos y similares	0	0,0
Caña/palma y similar	0	0,0
TOTAL	254	100

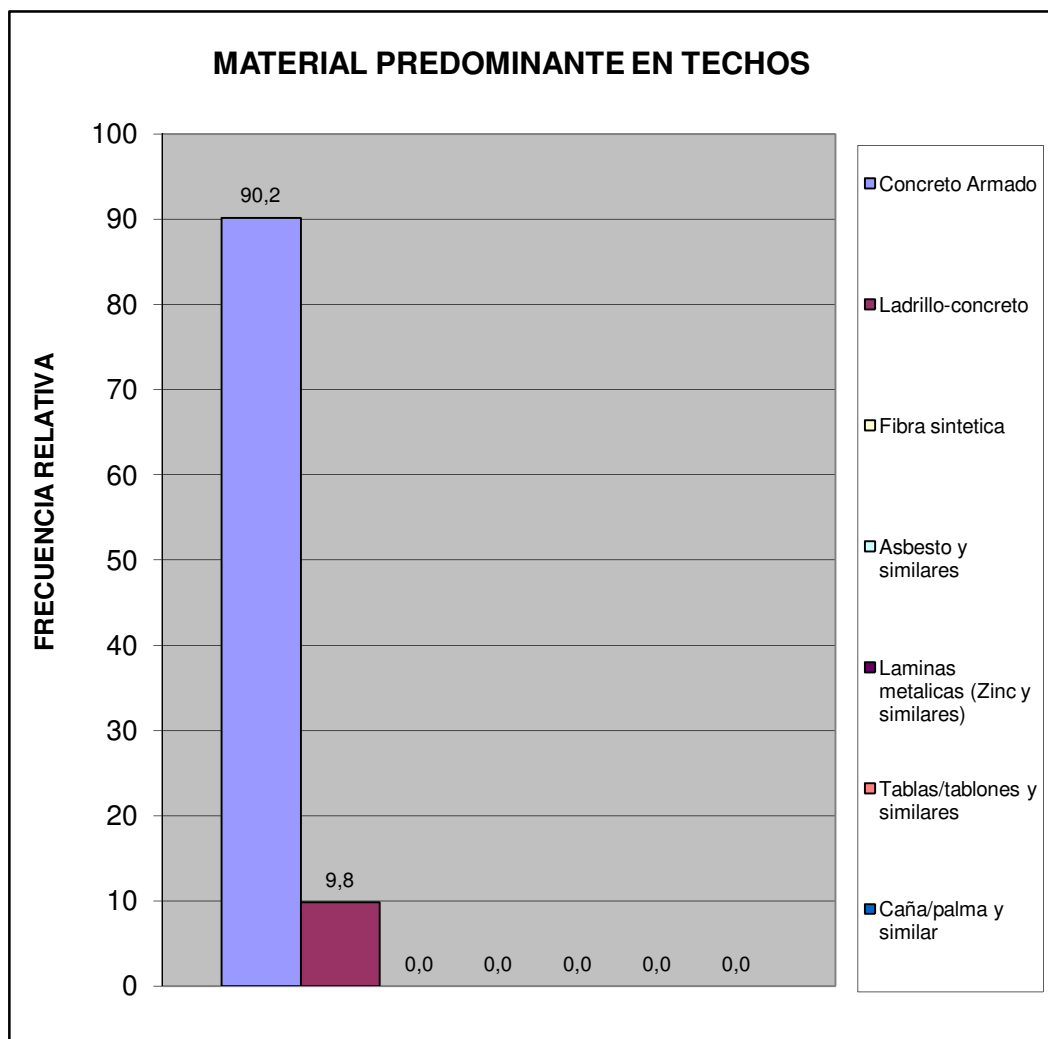

Norte C	Todos los Urbanismo del Sector Norte C
---------	--

Hacinamiento Detectado	fa	%
Hogar Hacinado	0	0,0
Hogar No Hacinado	254	100,0
Total	254	100



Ingreso Familiar	fa	%
Menos de Bs. 8.966	17	11,5
Entre Bs. 8.966 - 17.932	48	32,4
Entre Bs. 17.932 - 25.000	46	31,1
Entre Bs. 25.000 - 40.000	28	18,9
Mas de Bs. 40.000	9	6,1
TOTAL	148	100

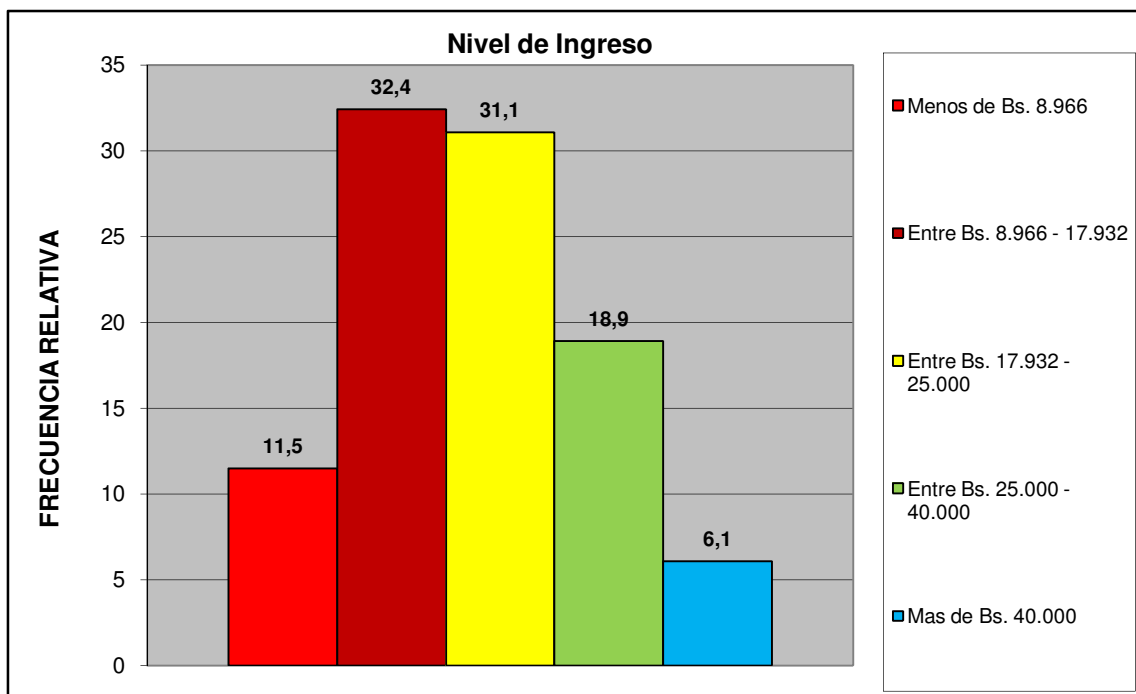

Norte C	Todos los Urbanismo del Sector Norte C
---------	--

Criterio Linea de la Pobreza	fa	%
Hogar Pobre Extremo. Si ICANP < 1	17	11,5
Hogar Pobre Relativo. Si $1 \leq \text{ICAPC} < 2$	48	32,4
Hogar No Pobre. Si ICAPC > 2	83	56,1
Total	148	100

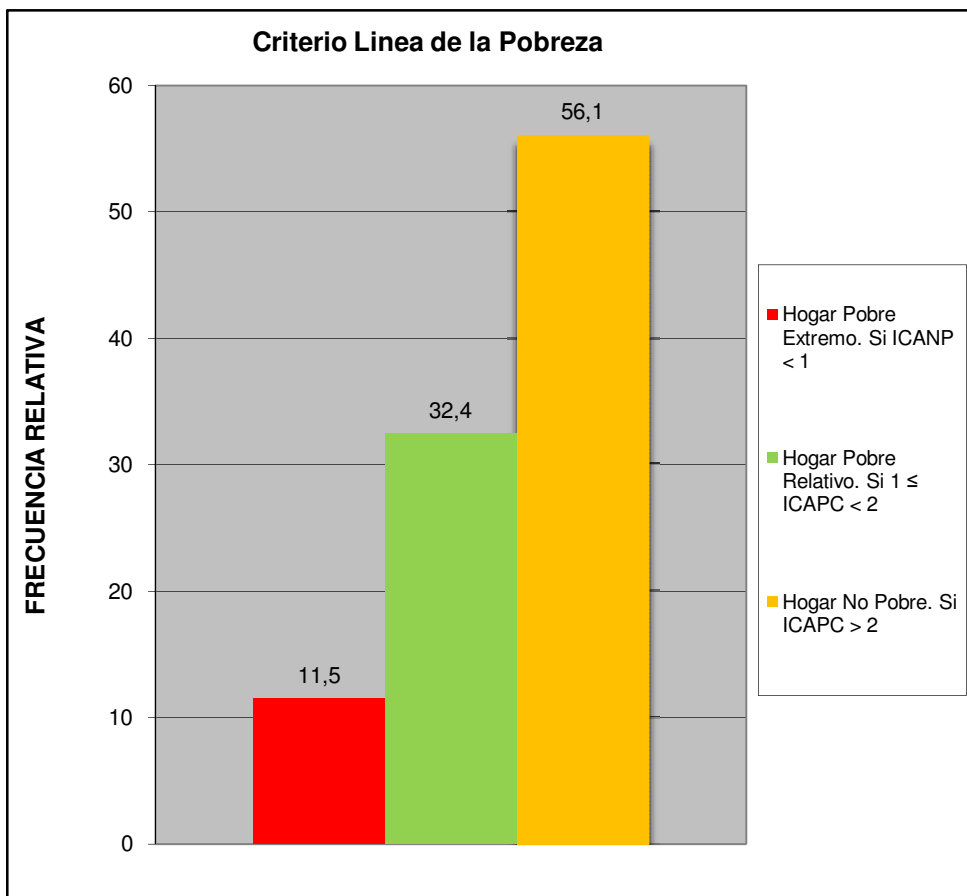

Norte C	Todos los Urbanismo del Sector Norte C
---------	--

Cual es el nivel academico de los miembros de la familia que trabajan en el hogar:	fa	%
Primaria	8	3,2
Secundaria Inconclusa	8	3,2
Bachiller	39	15,6
Técnico Medio	19	7,6
Técnico Superior Universitario	64	25,6
Universitario	101	40,4
Universitario con postgrado	11	4,4
Otro	0	0,0
TOTAL	250	100

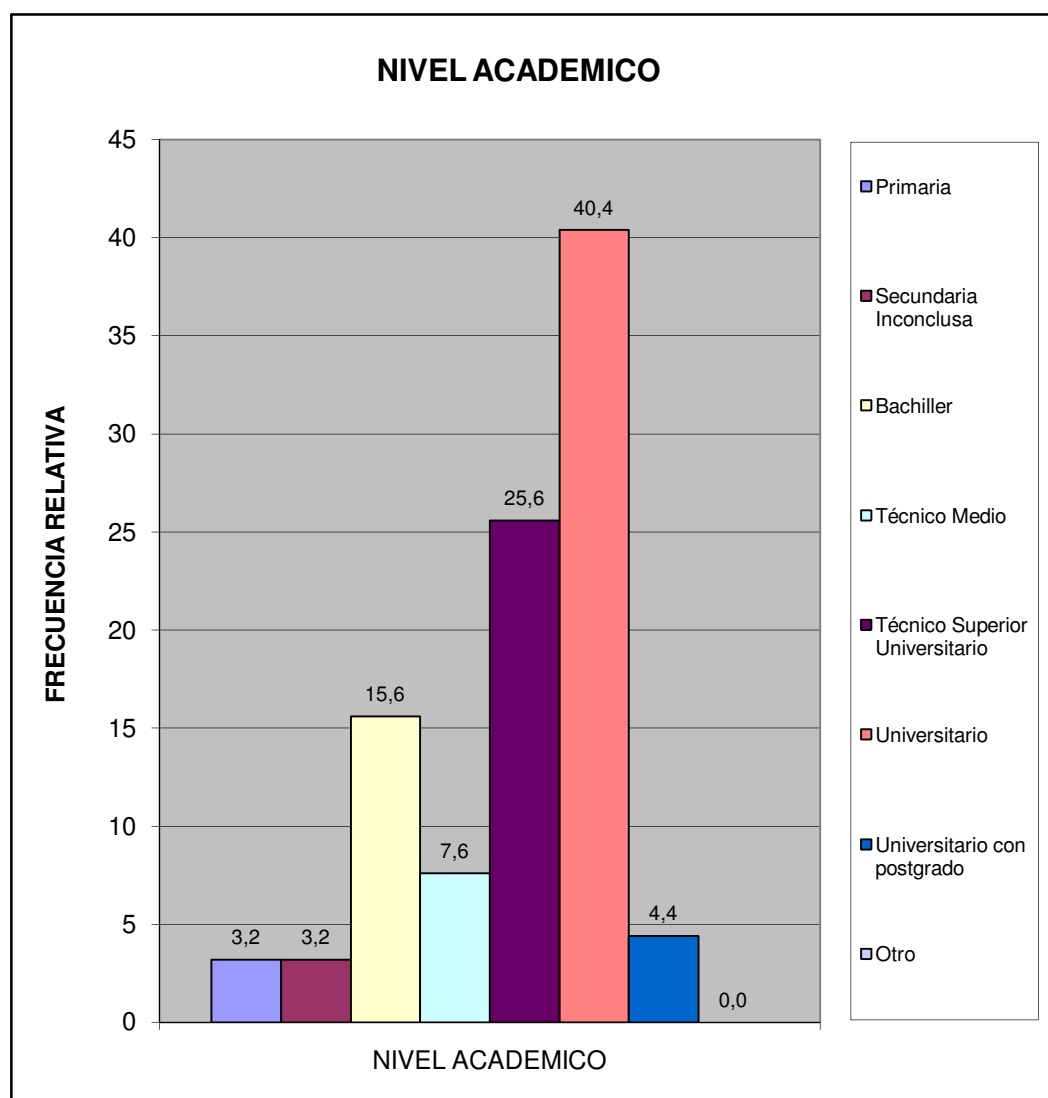

Norte C	Todos los Urbanismo del Sector Norte C
---------	--

¿Cuales cree que son los principales problemas de su comunidad, por orden de prioridad del 1 mayor importancia al 8 menor importancia relativa?	fa	%
Deporte	949	11,0
Educación	1044	12,1
Seguridad	1780	20,6
Salud	1086	12,6
Cultura y Recreación	803	9,3
Infraestructura	903	10,5
Servicios Públicos	1369	15,8
Ambiente	706	8,2
TOTAL	8640	100

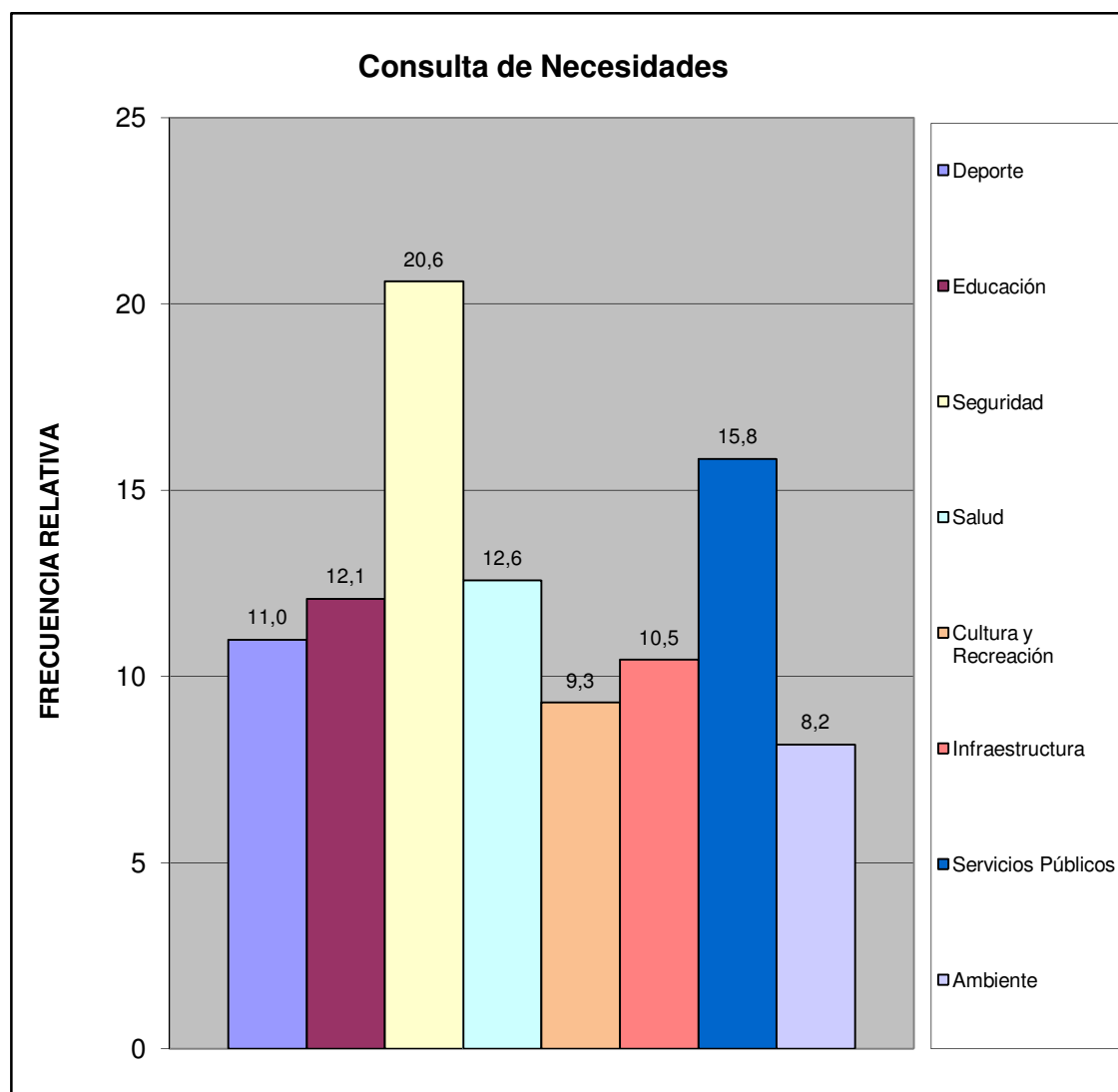

Norte C	Todos los Urbanismo del Sector Norte C
---------	--

¿Considera usted que la inflación afecta la calidad de vida de su familia?	fa	%
Si	251	98,4
No	2	0,8
No Sabe	0	0,0
No Responde	2	0,8
TOTAL	255	100

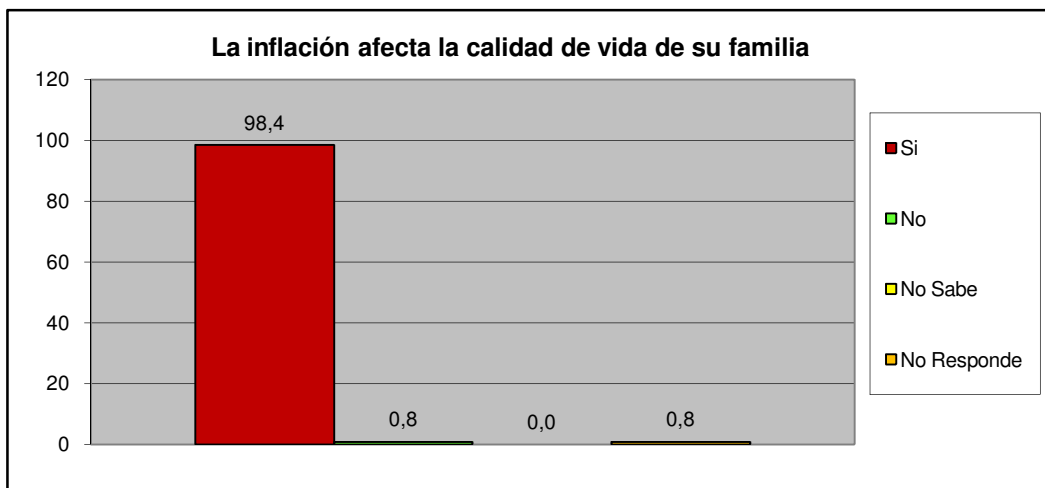

¿Considera usted que la escasez incrementa el costo de la canasta alimentaria?	fa	%
Si	251	98,8
No	2	0,8
No Sabe	0	0,0
No Responde	1	0,4
TOTAL	254	100

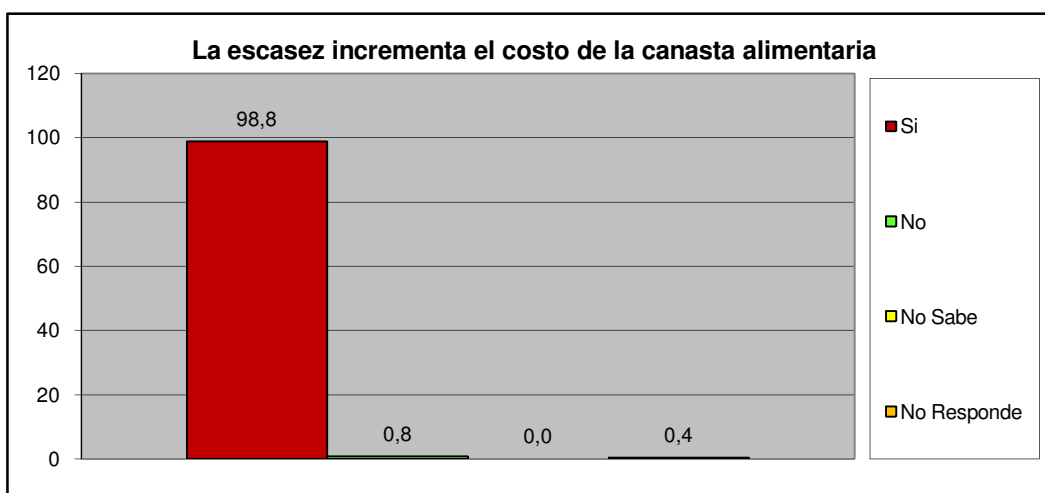

Norte C	Todos los Urbanismo del Sector Norte C
----------------	---

III.- SERVICIOS PÚBLICOS.

A esta Vivienda llega el agua por:	fa	%
Acueducto o tubería	78	31,6
Camión Cisterna	15	6,1
Pila publica o estanque	1	0,4
Pozo con tubería o Bomba	150	60,7
Pozo o manantial protegido	3	1,2
Otro	0	0,0
TOTAL	247	100

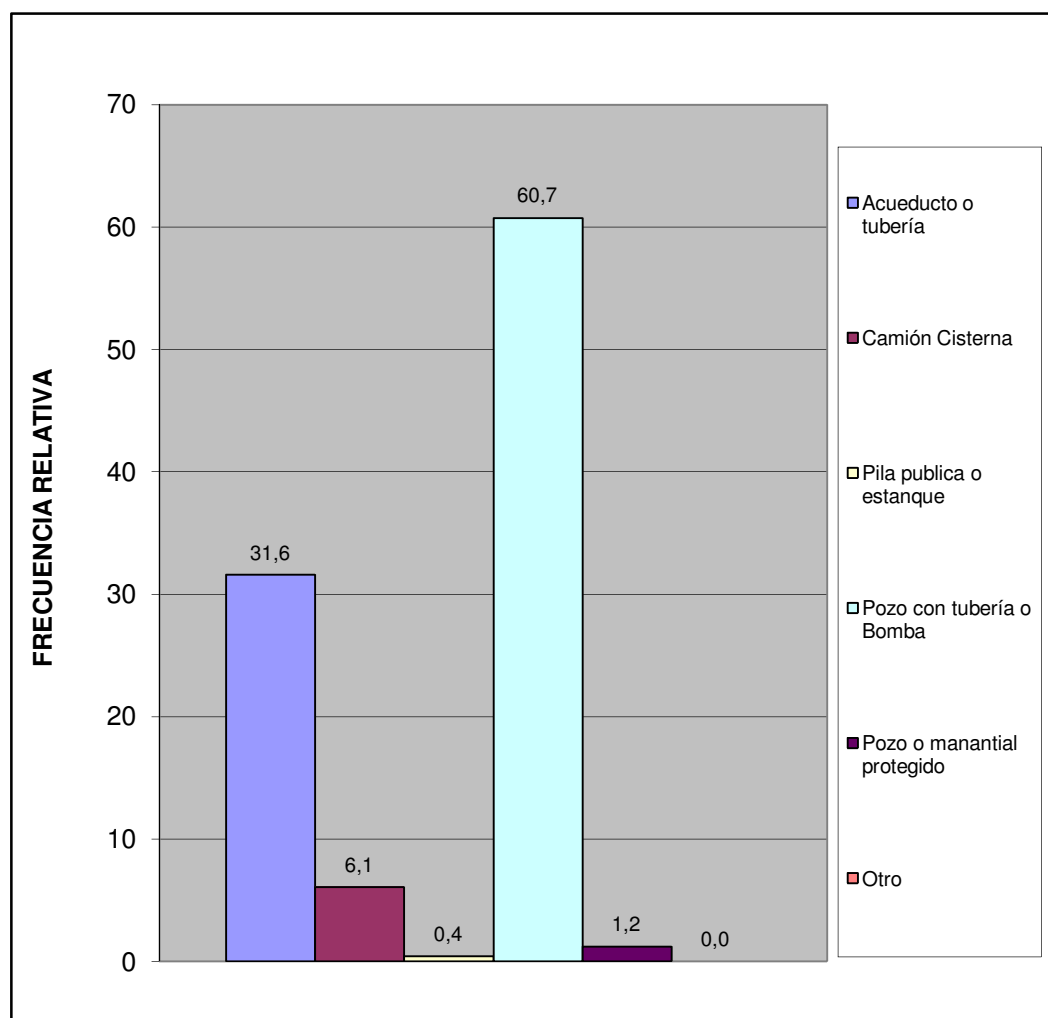

Norte C	Todos los Urbanismo del Sector Norte C
---------	--

¿En esta vivienda tienen alguno de estos problemas con el suministro de agua?	fa	%
Se interrumpe el servicio Frecuentemente.	147	53,5
La cantidad o presión del agua es muy baja.	47	17,1
El agua es turbia.	27	9,8
Tiene mal olor o mal sabor.	17	6,2
Todas las anteriores.	25	9,1
Otros	12	4,4
TOTAL	275	100

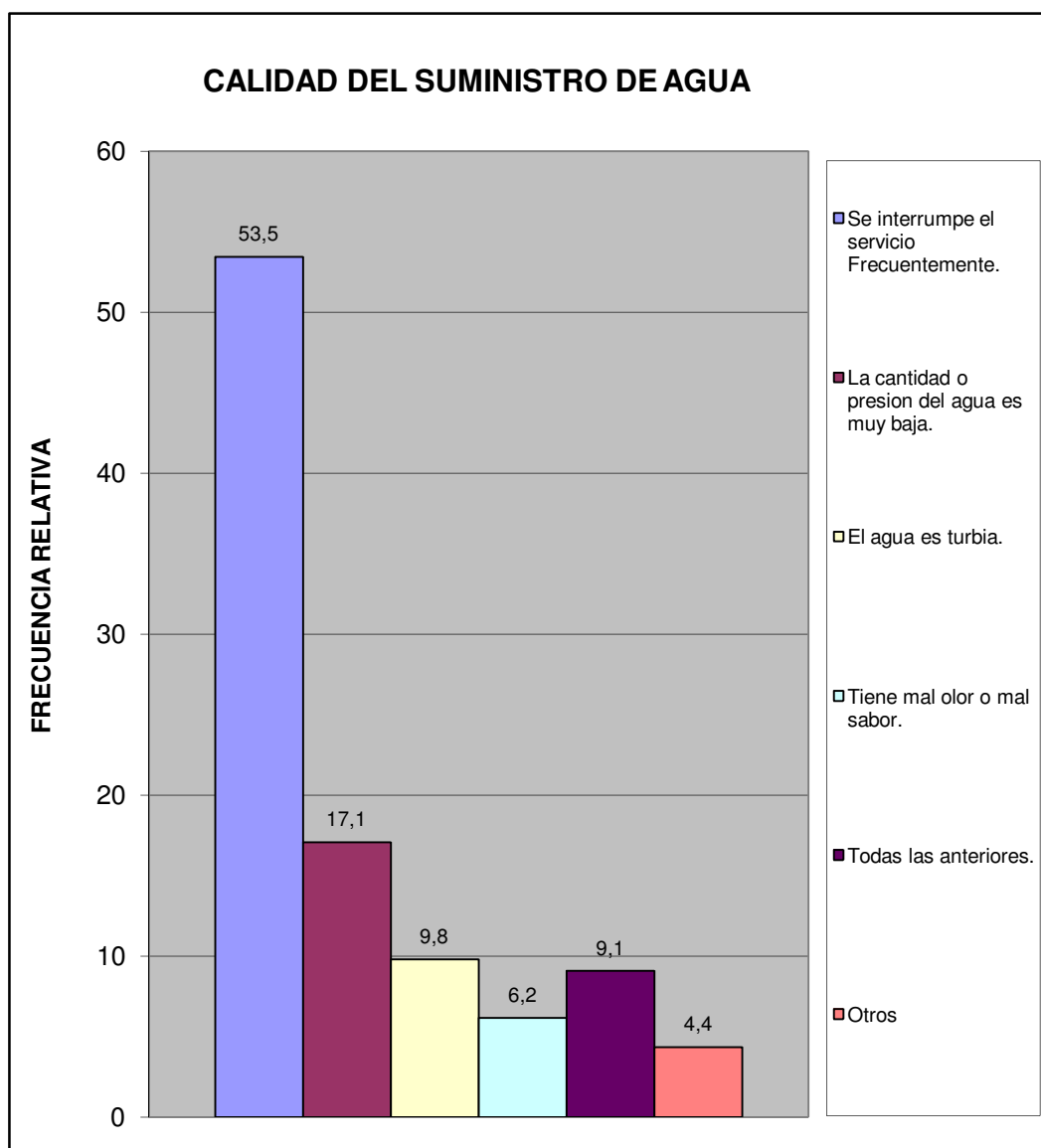

Norte C	Todos los Urbanismo del Sector Norte C
---------	--

¿En su vivienda tienen alguno de estos problemas con el suministro eléctrico?	fa	%
Frecuentes altas y bajas de tensión	88	29,7
Se interrumpe frecuentemente el suministro	74	25,0
Cortos circuitos y quema de artefactos electricos	34	11,5
No tiene problemas con el suministro electrico	100	33,8
Otro	0	0,0
TOTAL	296	100

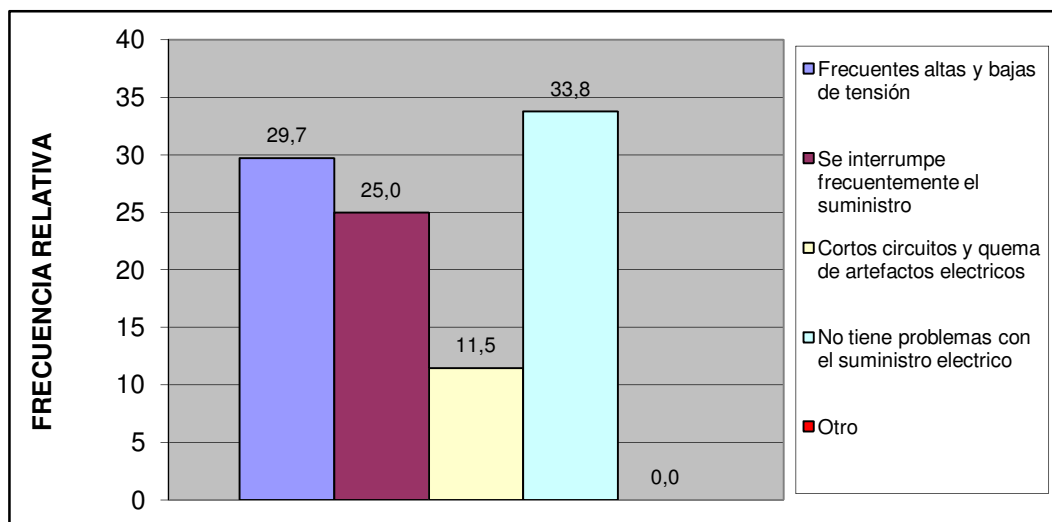

Esta vivienda tiene:	fa	%
Poceta conectada a cloaca	254	100,0
Poceta conectada a pozo séptico	0	0,0
No tiene conexión a pozo séptico o a la cloaca	0	0,0
Excusado de hoyo o letrina	0	0,0
No tiene excusado	0	0,0
TOTAL	254	100



Norte C	Todos los Urbanismo del Sector Norte C
---------	--

IV.- ACCESIBILIDAD A SERVICIOS PÚBLICOS.

¿Qué percepción tiene usted acerca de la limpieza del Municipio San Diego?	fa	%
Excelente	33	13,1
Buena	160	63,7
Regular	41	16,3
Mala	7	2,8
Pesima	5	2,0
No opina	5	2,0
TOTAL	251	100

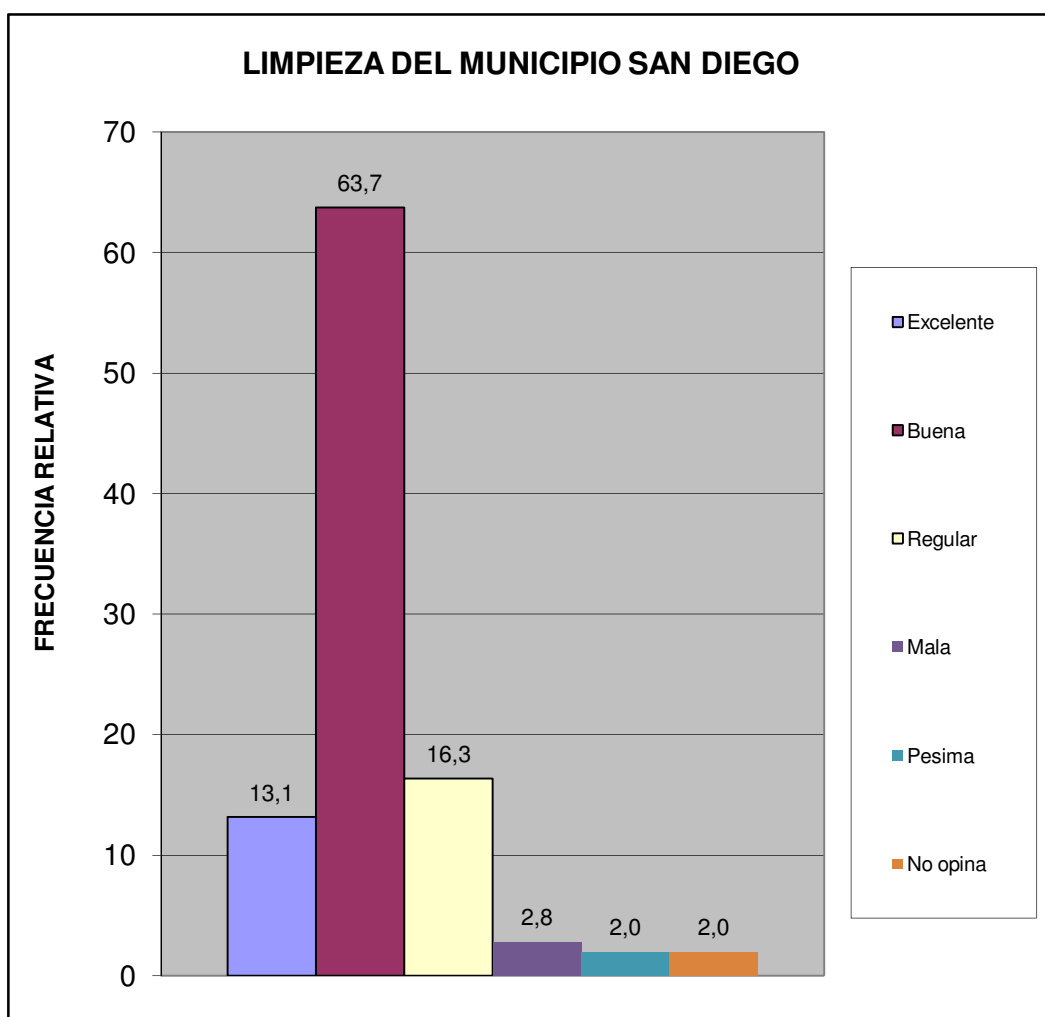

Norte C	Todos los Urbanismo del Sector Norte C
---------	--

¿Qué percepción tiene usted acerca del mantenimiento de parques, plazas y las áreas de dominio público?	fa	%
Excelente	53	21,1
Buena	157	62,5
Regular	30	12,0
Mala	6	2,4
Pesima	3	1,2
No opina	5	2,0
TOTAL	254	101

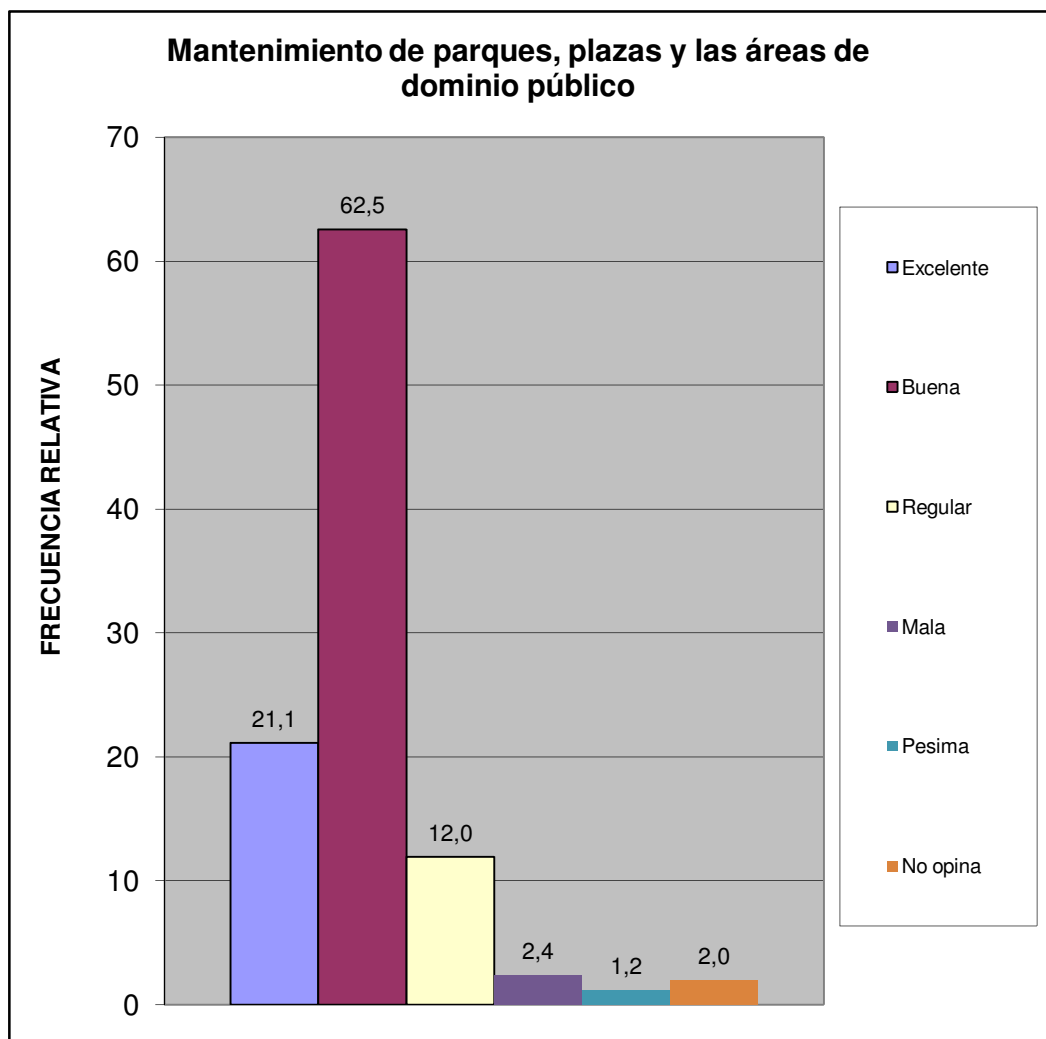

Norte C	Todos los Urbanismo del Sector Norte C
---------	--

¿En su comunidad tienen alguno de estos problemas con el alumbrado público?	fa	%
Insuficiente numero de postes de luz	63	18,1
Baja intensidad de los bombillos	56	16,0
Postes mal ubicados	12	3,4
Los bombillos no se reponen a tiempo	62	17,8
Los delincuentes rompen los bombillos	35	10,0
Otro	2	0,6
No Tiene Problema con el alumbrado publico	119	34,1
TOTAL	349	100

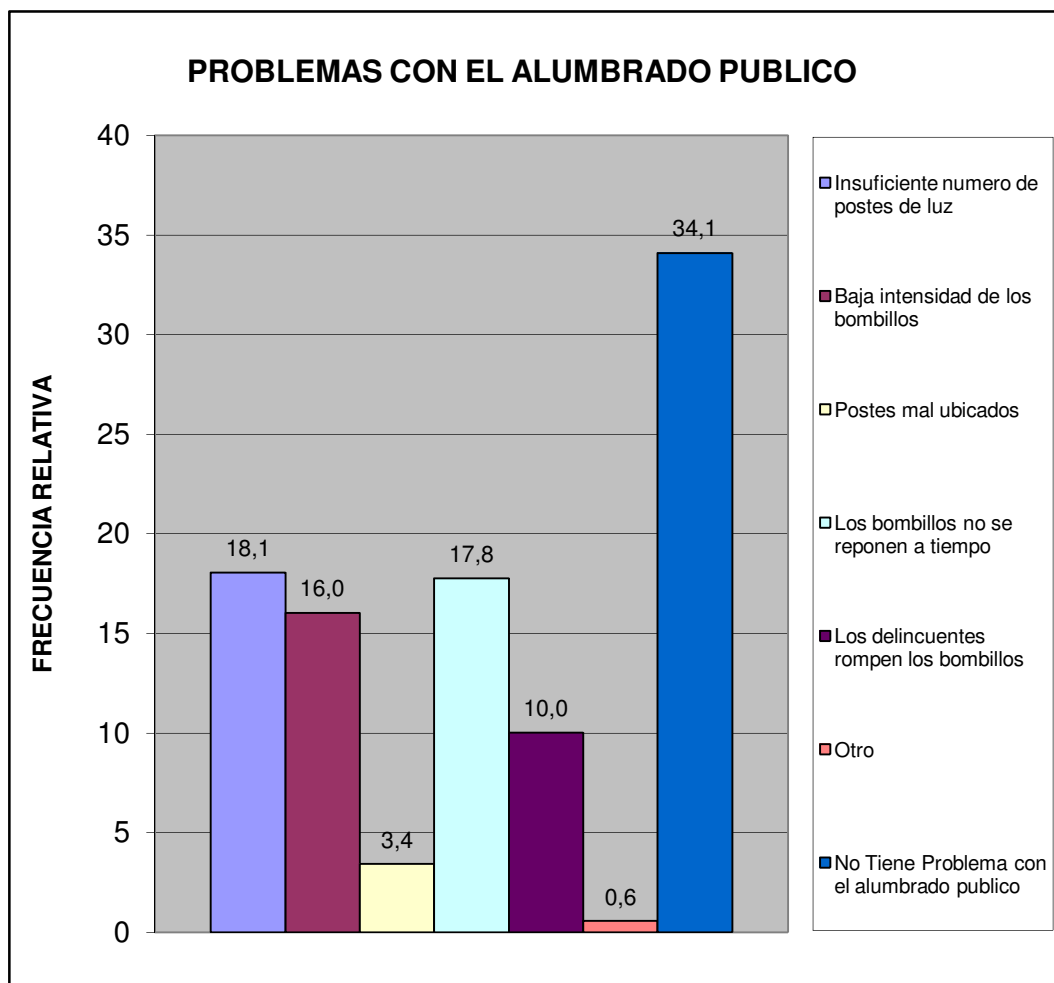

Norte C	Todos los Urbanismo del Sector Norte C
---------	--

¿En su comunidad han tenido alguno de estos problemas con el tendido eléctrico?	fa	%
Exceso de cables conectados a los postes	31	11,7
Obstrucción por cableado muy bajo	12	4,5
Ramas de arboles enredadas en el cableado	9	3,4
Tendido eléctrico obsoleto	6	2,3
Poca cantidad de transformadores	8	3,0
Otro	0	0,0
No Tiene Problema	198	75,0
TOTAL	264	100

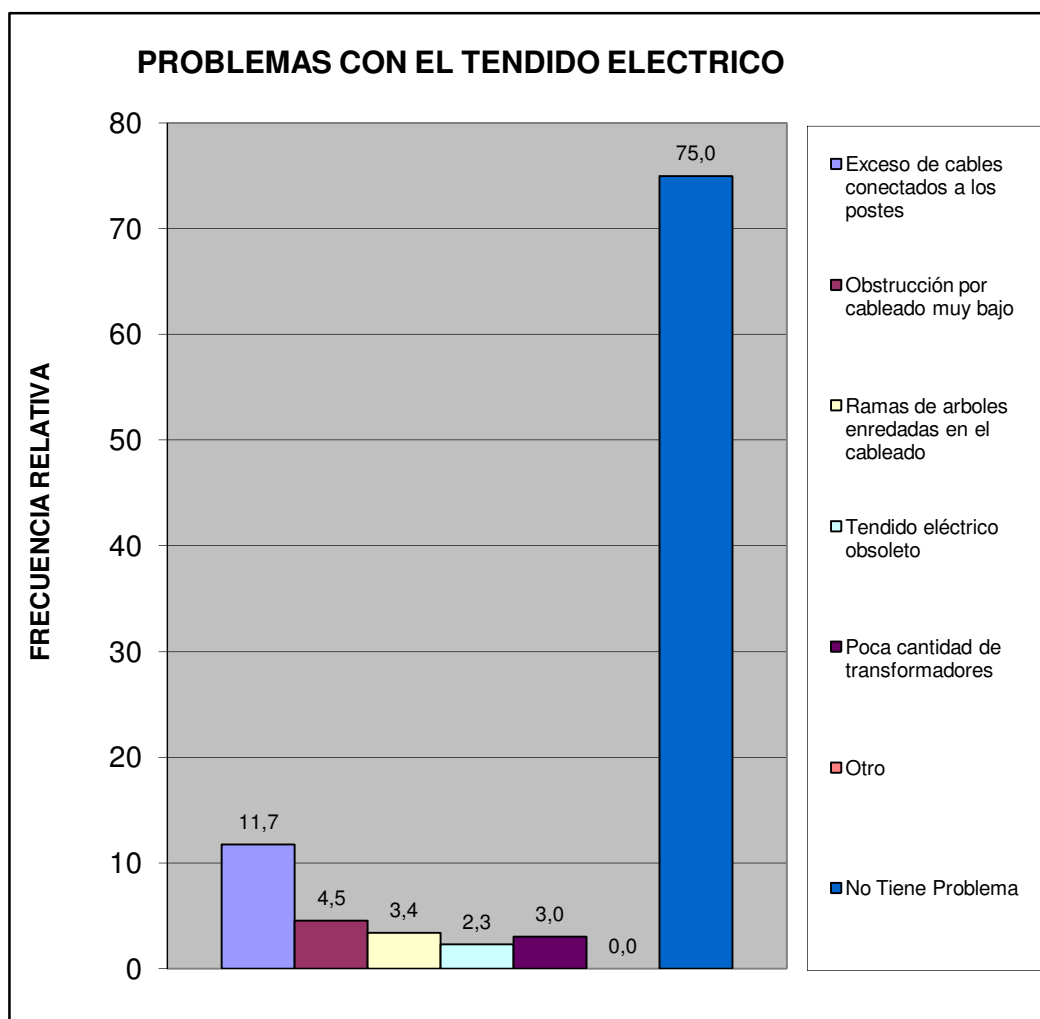

Norte C	Todos los Urbanismo del Sector Norte C
---------	--

¿En esta Vivienda la basura?	fa	%
Es recogida por el servicio de aseo urbano	193	76,0
Se Deposita en Container Colectivo	61	24,0
No hay servicio de aseo urbano	0	0,0
TOTAL	254	100

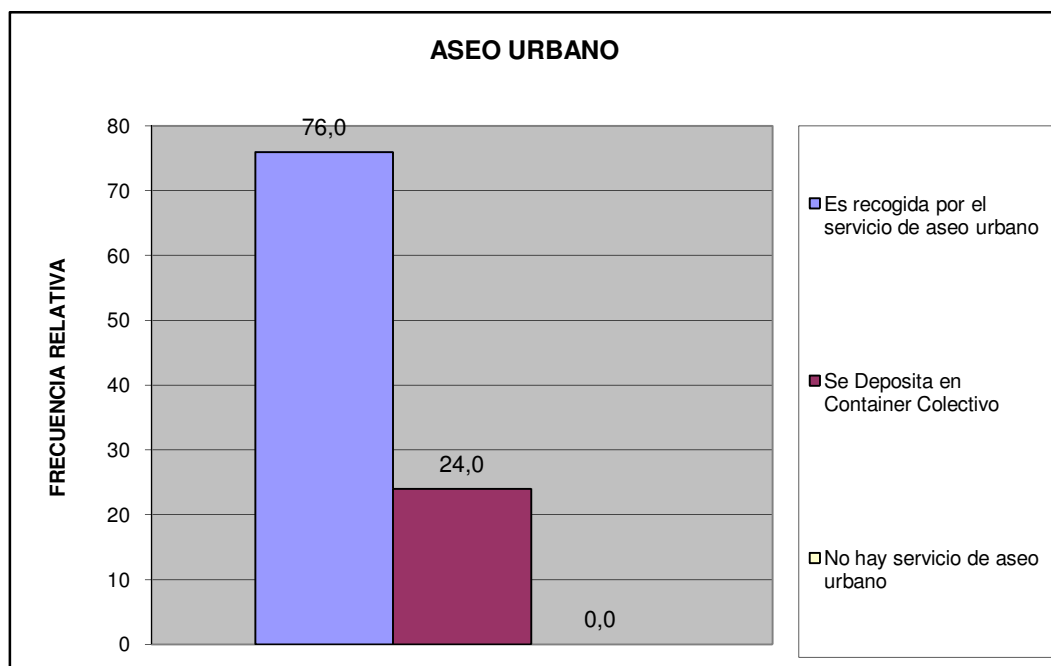

Norte C	Todos los Urbanismo del Sector Norte C
---------	--

¿En su comunidad tienen alguno de estos problemas con el servicio de aseo urbano?	fa	%
El camión pasa muy pocas veces	77	23,2
El camión no tiene días fijos para pasar	56	16,9
El camión no llega a la hora que le corresponde	22	6,6
Dejan la basura regada en la calle	13	3,9
Dejan muy hediondo el ambiente cuando pasan	19	5,7
La cuadrilla pide dinero	4	1,2
La cuadrilla es grosera con los vecinos	5	1,5
Otro	1	0,3
No Tiene Problemas con el Servicio de Aseo Urbano	135	40,7
TOTAL	332	100

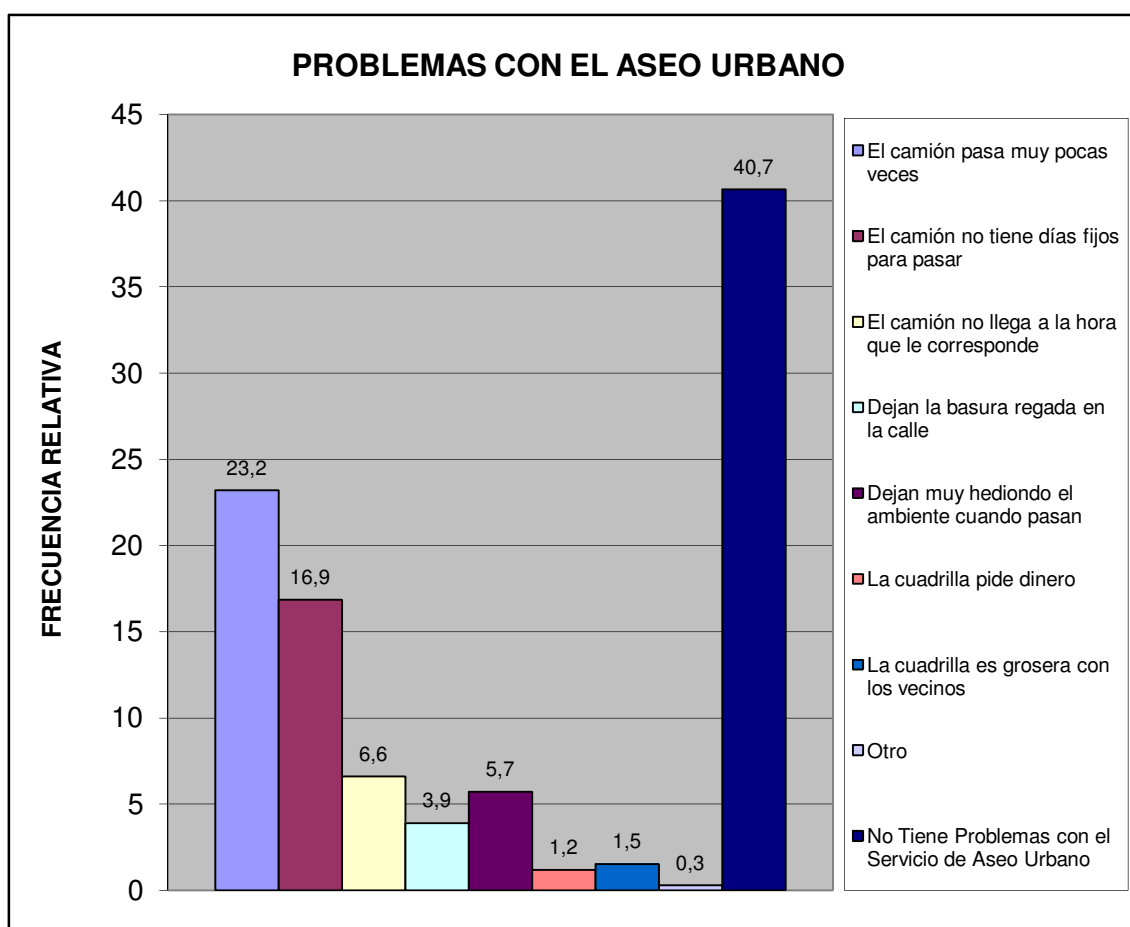

Norte C	Todos los Urbanismo del Sector Norte C
---------	--

Pobreza Estructural	fa	%
Hogares sin NBI (No Pobre)	174	68,5
Hogares con 1 NBI (Pobres)	79	31,1
Hogares con ≥ 2 NBI (Pobre extremo)	1	0,4
TOTAL	254	100

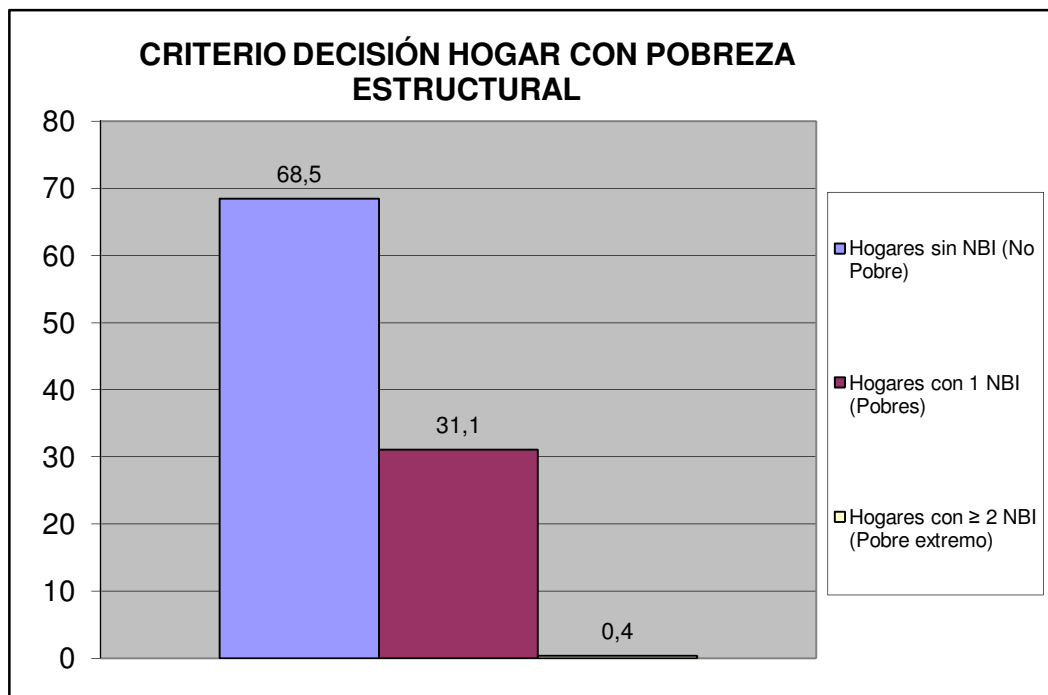

Norte C	Todos los Urbanismo del Sector Norte C
---------	--

V.- MOVILIDAD Y MEDIOS DE TRANSPORTE PÚBLICO.

¿Cuál es el medio de transporte que más utilizan los miembros del hogar?	fa	%
Autobús Publico	102	35,7
Vehículo particular	176	61,5
Motocicleta	3	1,0
Bicicleta	2	0,7
Caminando	2	0,7
Ruta de Trabsporte de la Alcaldia de san Diego	1	0,3
Otro	0	0,0
TOTAL	286	100

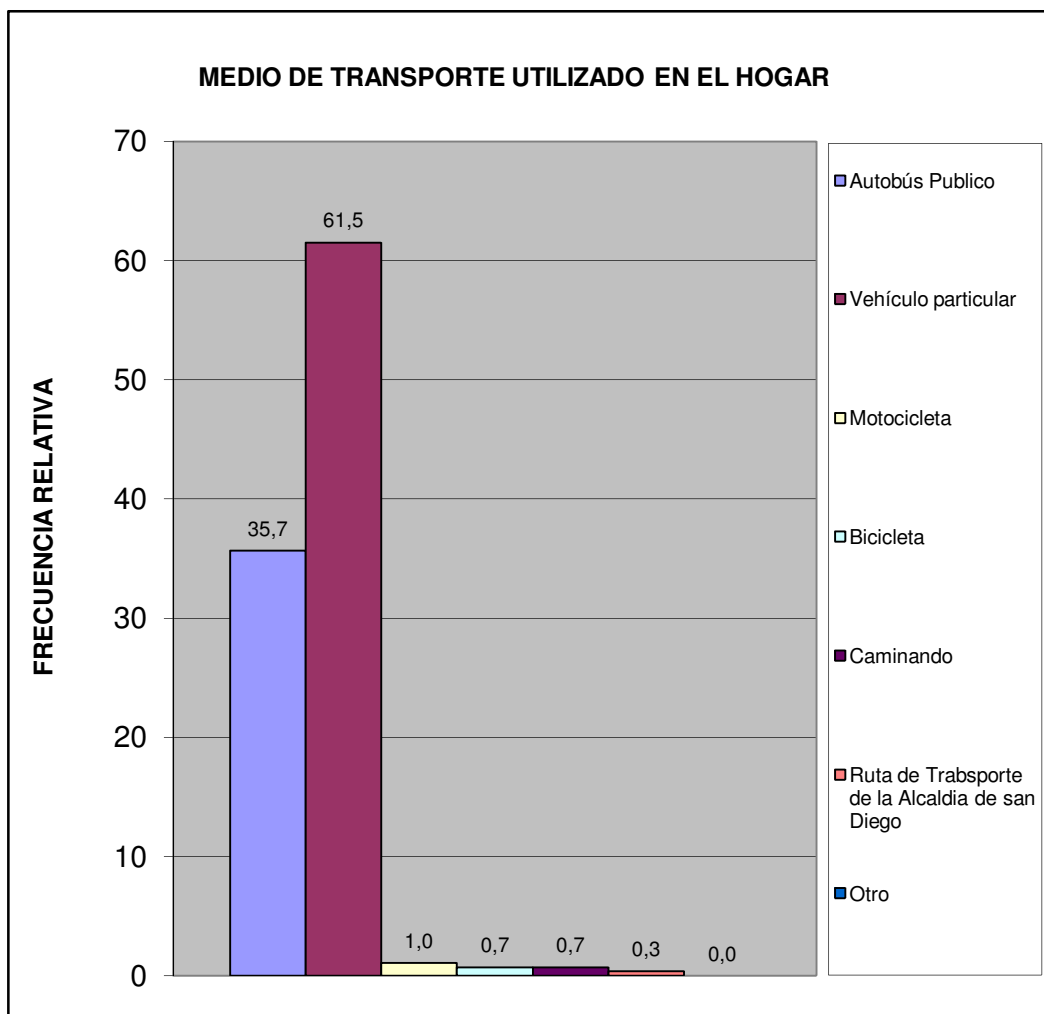

Norte C	Todos los Urbanismo del Sector Norte C
---------	--

¿Cuál es el problema más importante que afronta el transporte público?	fa	%
La inseguridad dentro de la unidad (atracos, robos, agresiones físicas)	128	36,1
La falta de limpieza	29	8,2
El tiempo que tardan en llegar al destino	31	8,7
El tiempo que se tarda esperándolos en la parada	30	8,5
El mal estado de la unidad	14	3,9
La ciudad ha crecido y se siguen manteniendo las mismas rutas	17	4,8
La falta de supervisión del servicio de transporte	13	3,7
Maltrato de los operadores a los usuarios del sistema	29	8,2
Otro	7	2,0
Ningún miembro del hogar usa transporte público	43	12,1
No Sabe	14	3,9
TOTAL	355	100

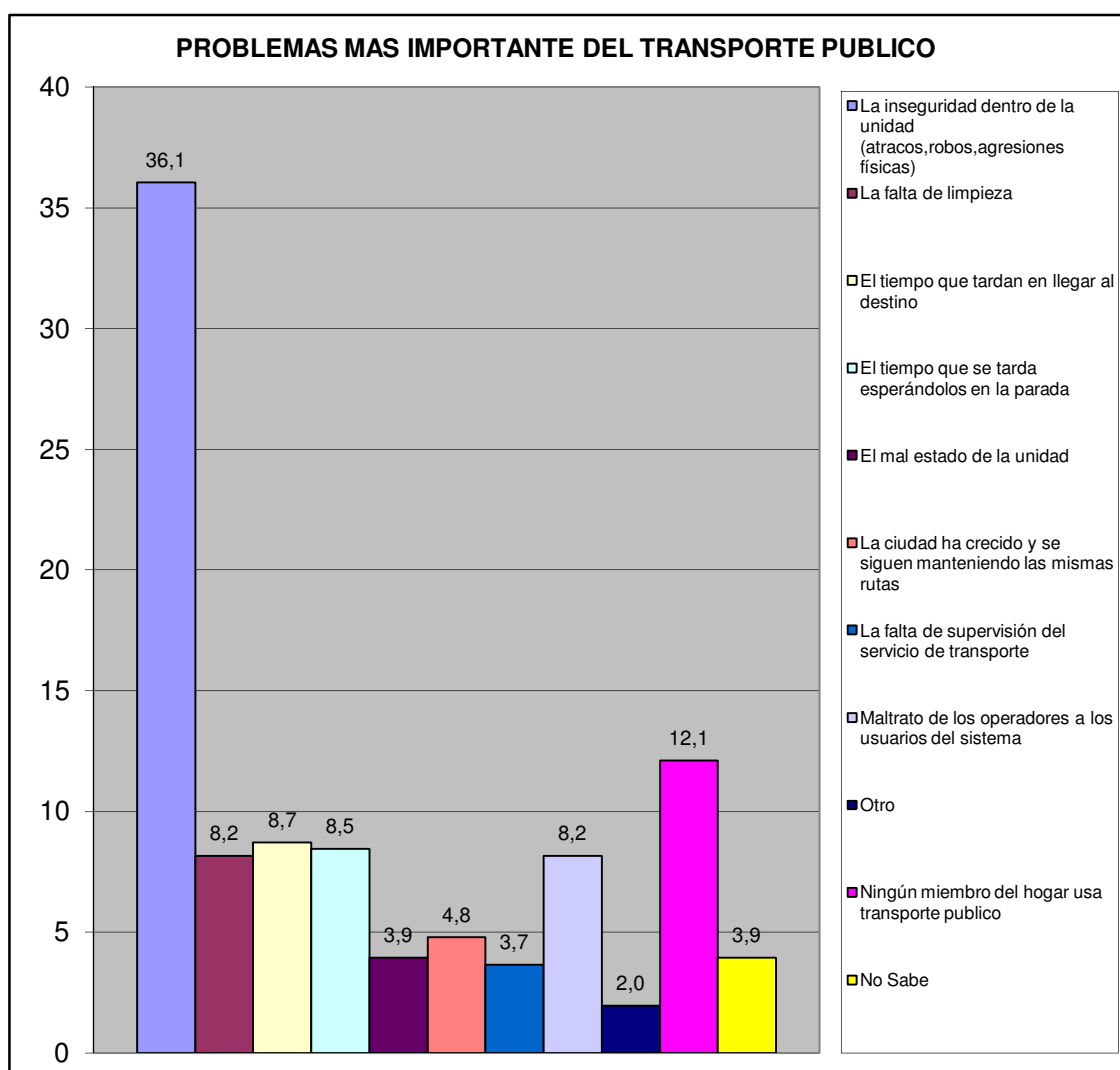

Norte C	Todos los Urbanismo del Sector Norte C
---------	--

VI.- SEGURIDAD PÚBLICA.

¿Con que frecuencia la policía patrulla en la calle donde está ubicada su vivienda?	fa	%
Diario	8	3,1
Interdiario	19	7,5
Semanal	56	22,0
No patrullan	152	59,8
No sabe	15	5,9
No responde	4	1,6
TOTAL	254	100

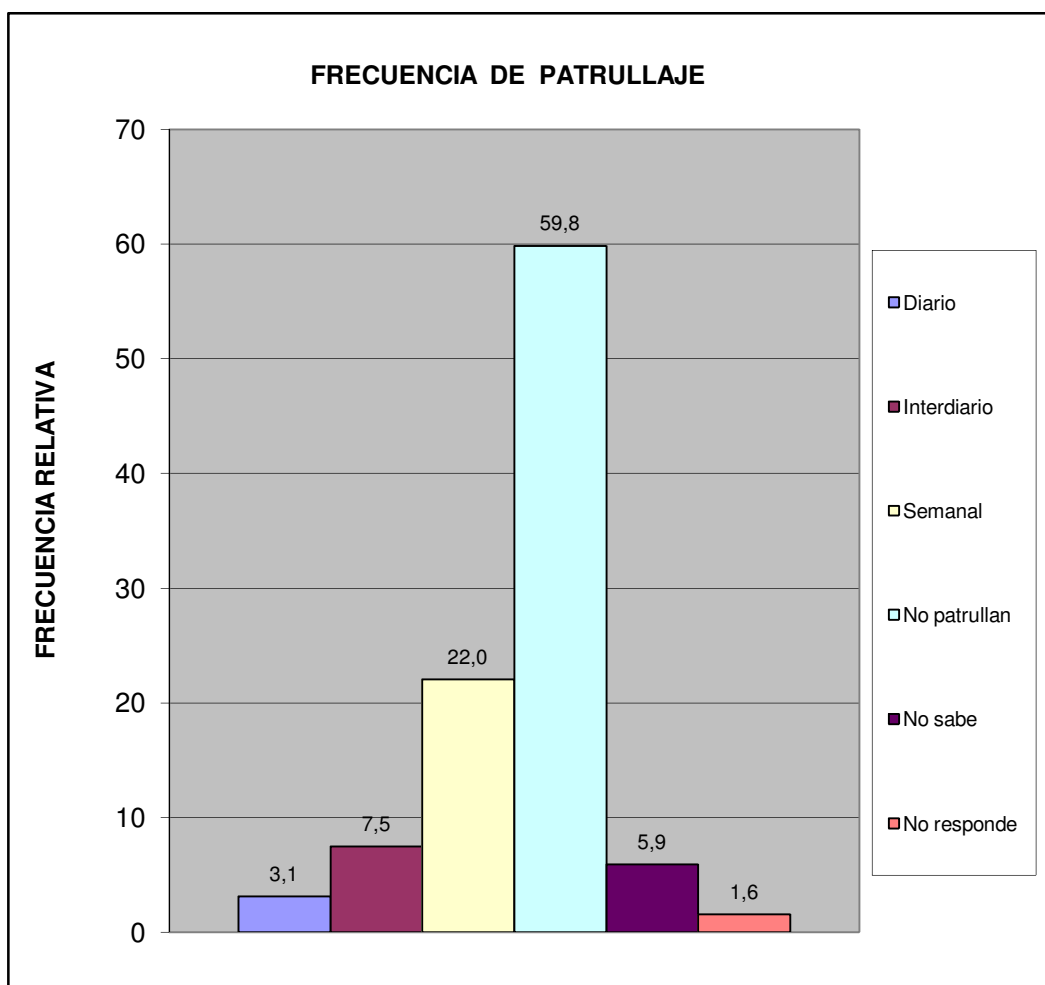

Norte C	Todos los Urbanismo del Sector Norte C
---------	--

¿En los últimos seis meses se han cometido delitos en su comunidad?	fa	%
Si	165	65,2
No	67	26,5
No sabe	15	5,9
No Responde	6	2,4
Total	253	100

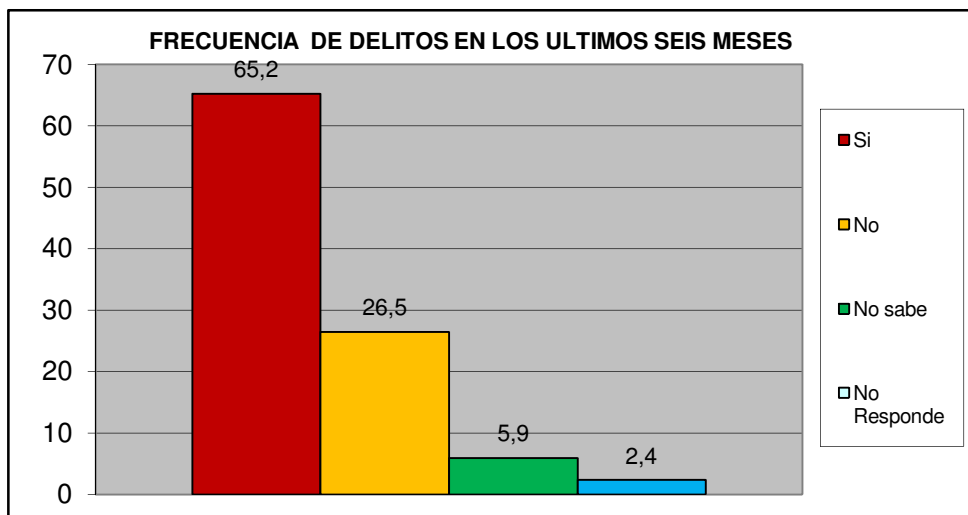

¿Ha presentado usted alguna denuncia ante los organismos competentes?	fa	%
Si	51	30,9
No	114	69,1
TOTAL	165	100

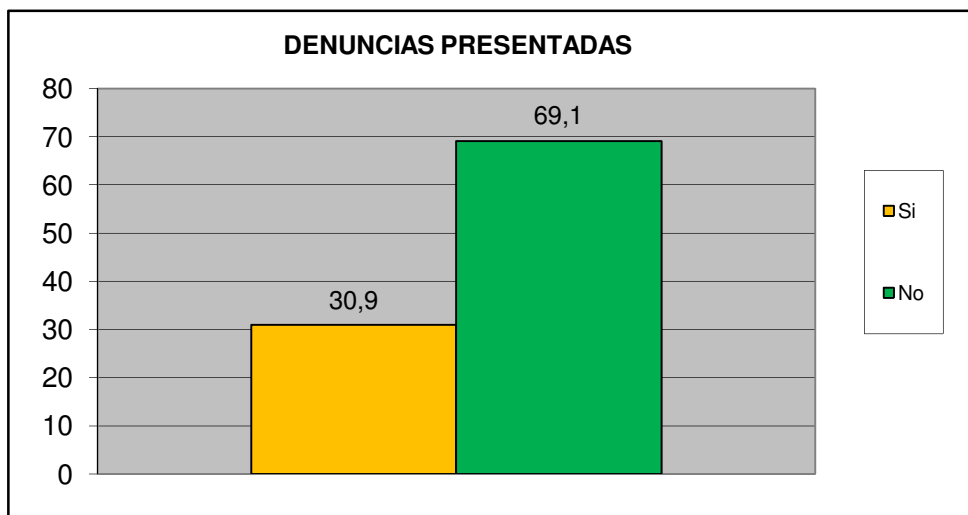

Norte C	Todos los Urbanismo del Sector Norte C
----------------	---

¿Cómo evalúa usted la gestión de la Policía municipal de San Diego?	fa	%
Excelente	2	0,8
Buena	39	15,4
Regular	104	40,9
Mala	47	18,5
Pésima	22	8,7
No opina	40	15,7
TOTAL	254	100

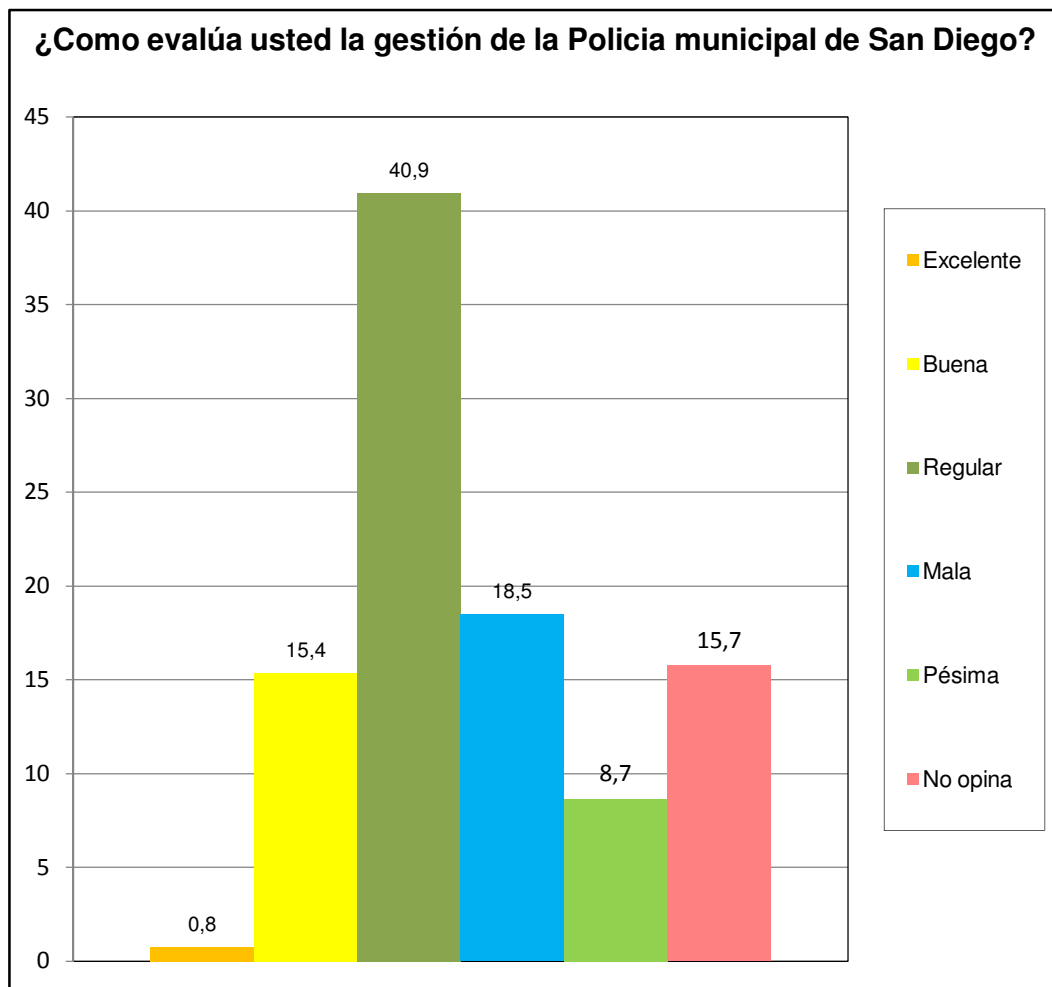

Norte C	Todos los Urbanismo del Sector Norte C
---------	--

¿Ha solicitado y/o recibido servicio de bomberos y/o ambulancias por parte de la Fundación Cuerpo de Bomberos de San Diego?	fa	%
Si	35	13,8
No	213	83,9
No Sabe	3	1,2
No Responde	3	1,2
TOTAL	254	100

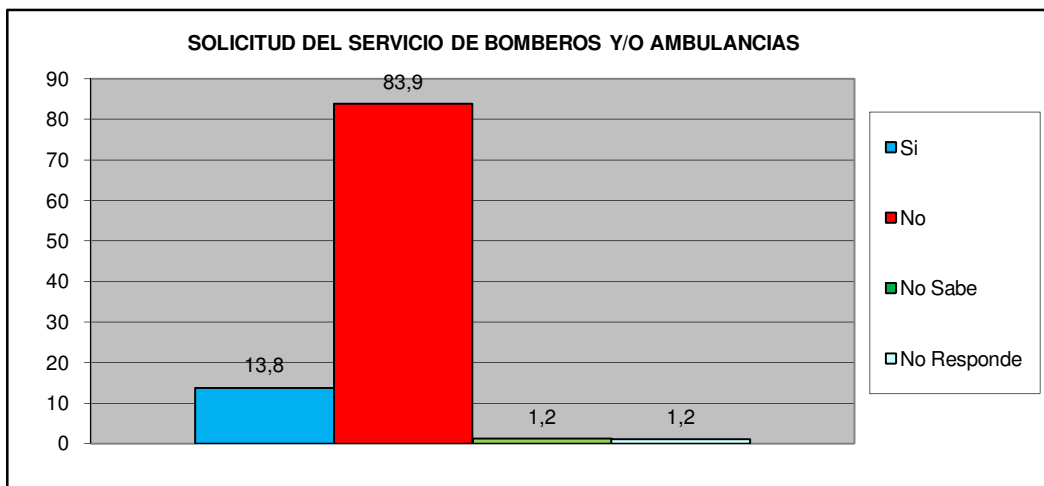

¿En Caso de ser positivo, quedo satisfecho con el servicio recibido por parte de la Fundación Cuerpo de Bomberos de San Diego?	fa	%
Si	28	80,0
No	7	20,0
No Sabe	0	0,0
No Responde	0	0,0
TOTAL	35	100

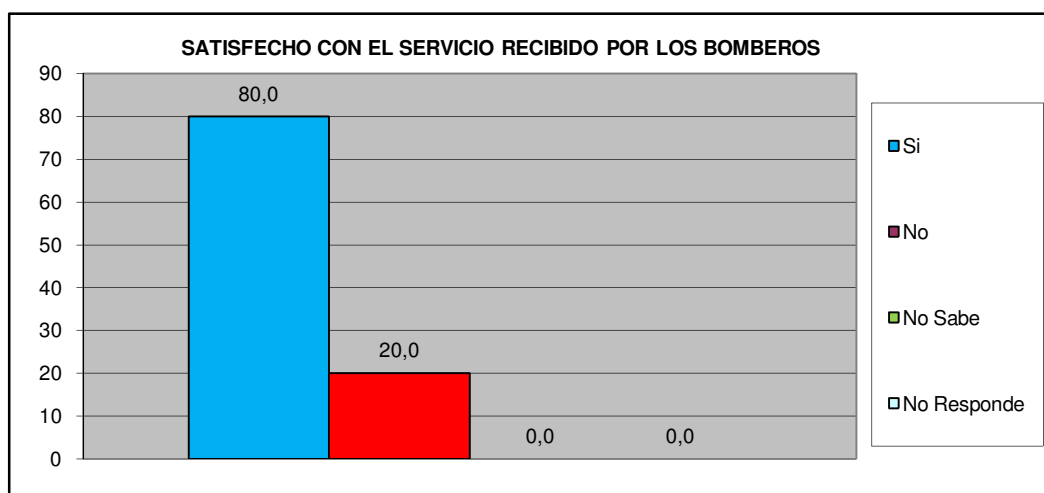

Norte C	Todos los Urbanismo del Sector Norte C
----------------	---

VII.- EDUCACIÓN.

Como Evalúa Ud. La calidad ACADÉMICA de los preescolares de la Alcaldía y de la escuela Municipal Monseñor Luis E. Henríquez.	fa	%
Excelente	30	13,0
Buena	82	35,7
Regular	8	3,5
Mala	2	0,9
Pésima	0	0,0
No Sabe / No opina	108	47,0
TOTAL	230	100

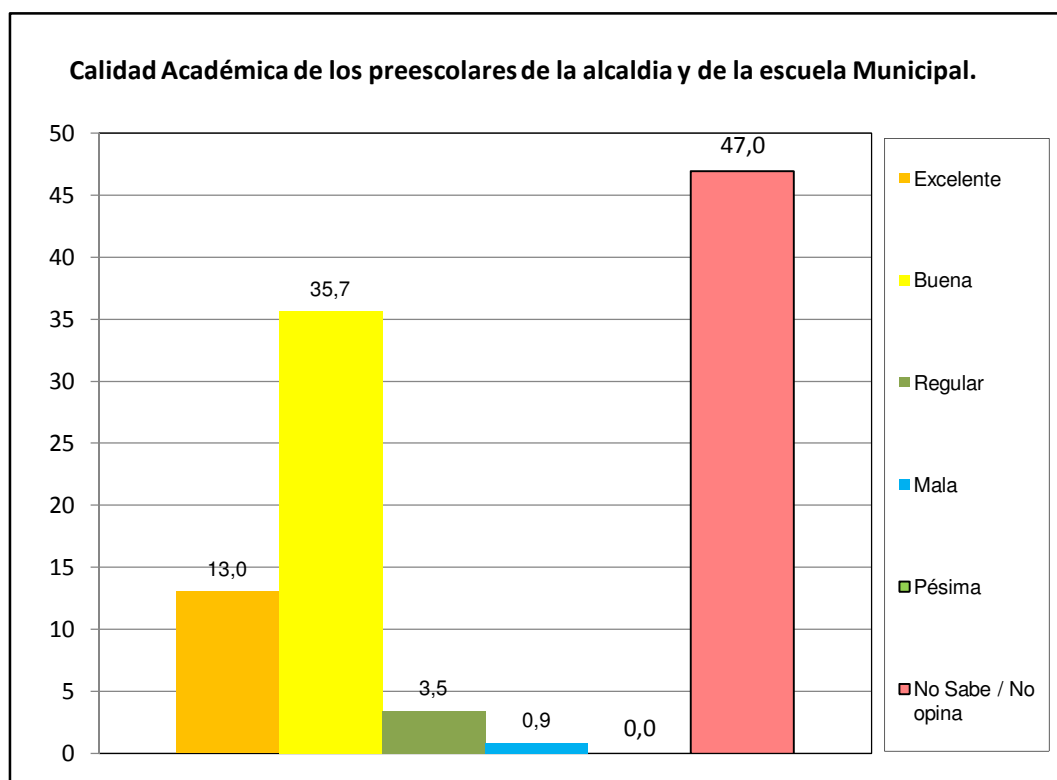

Norte C	Todos los Urbanismo del Sector Norte C
---------	--

VIII.- CAPACIDAD DE ACCESO DEL HOGAR A LOS SERVICIOS DE SALUD.

		fa	%
¿Alguna vez usted o algún miembro de su hogar ha dejado de comprar medicinas prescritas debido a su costo?	Si	120	47,2
	No	134	52,8
TOTAL		254	100

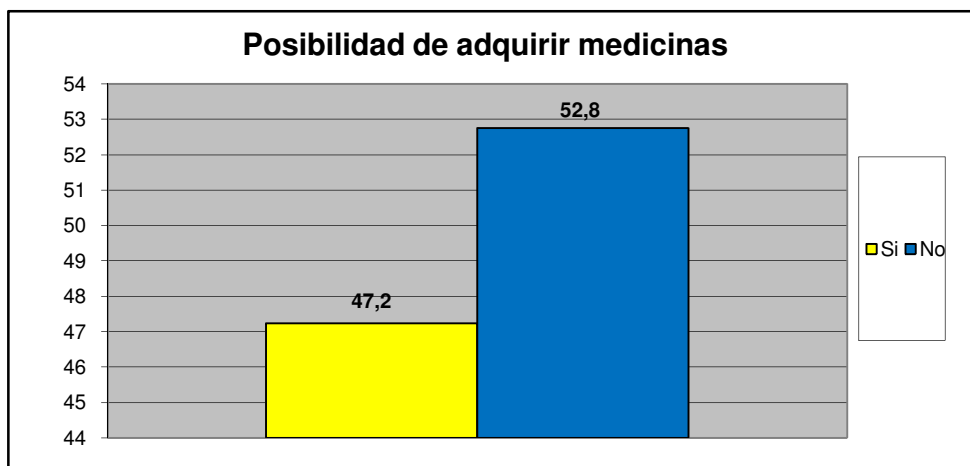

		fa	%
¿Presenta Ud o algun miembro de su familia dificultad para acceder a los servicios de salud?	Si	99	39,0
	No	155	61,0
TOTAL		254	100

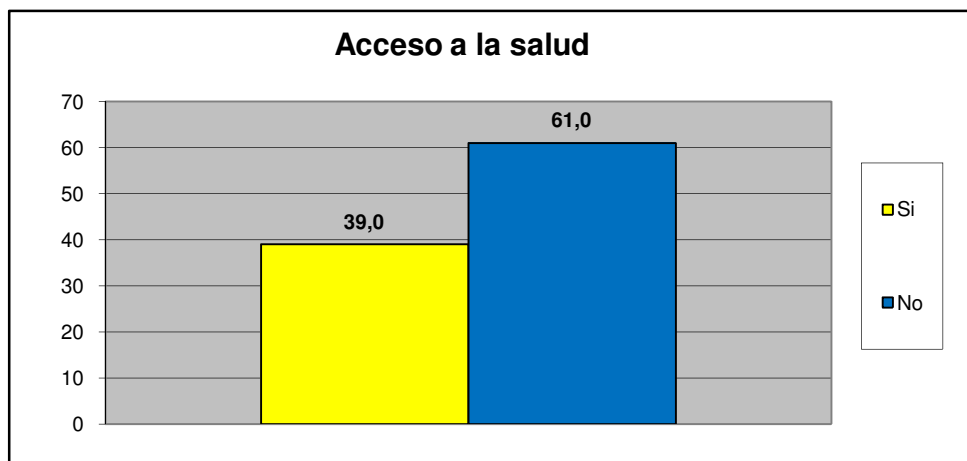

Norte C	Todos los Urbanismo del Sector Norte C
---------	--

Principal causa para no acceder al Servicio de Salud	fa	%
Nos queda lejos de nuestra casa	11	8,9
No nos atienden el mismo día	9	7,3
Son muy costosos los tratamientos médicos	20	16,1
son muy costosas las consultas medicas	12	9,7
el trato que recibimos no es el adecuado	3	2,4
Los horarios de atención al publico son reducidos	0	0,0
Otra	67	54,0
No sabe	1	0,8
No Responde	1	0,8
TOTAL.	124	100

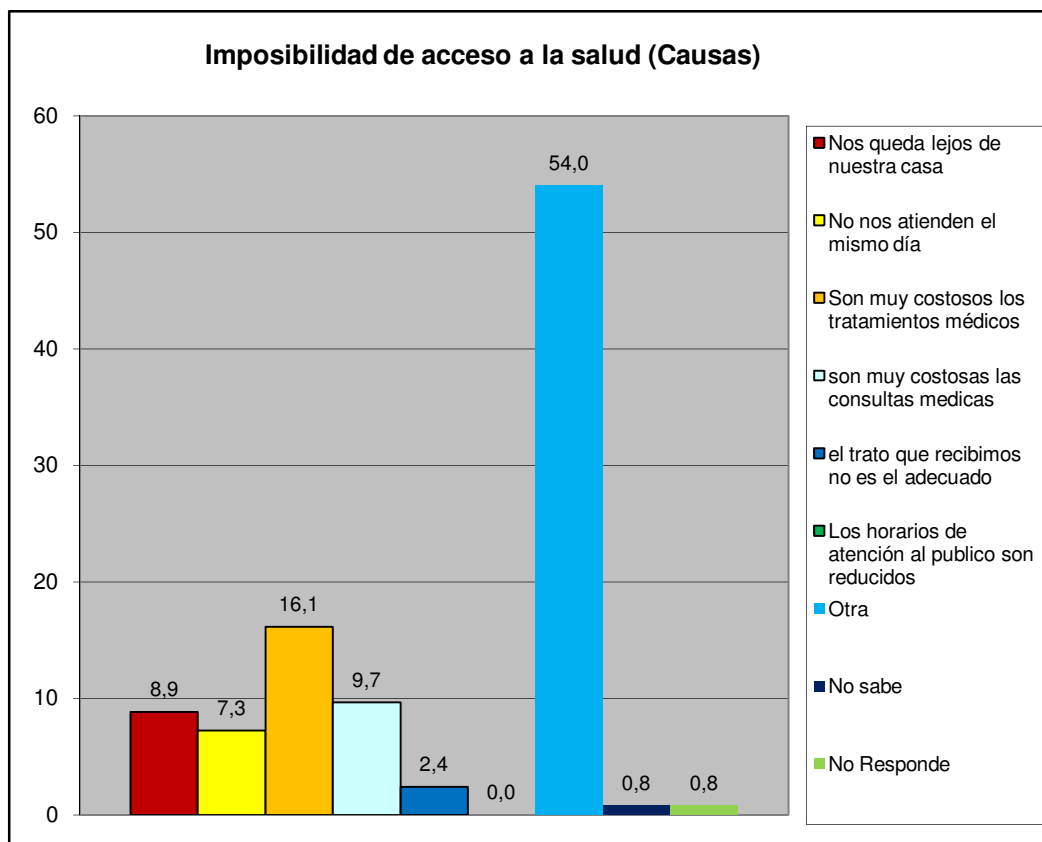

Norte C	Todos los Urbanismo del Sector Norte C
---------	--

IX.- EVALUACIÓN DE LA GESTIÓN MUNICIPAL

¿Asistió Usted a la Feria Navideña (BAZAR) de San Diego?	fa	%
Si	209	82,3
No	45	17,7
TOTAL	254	100

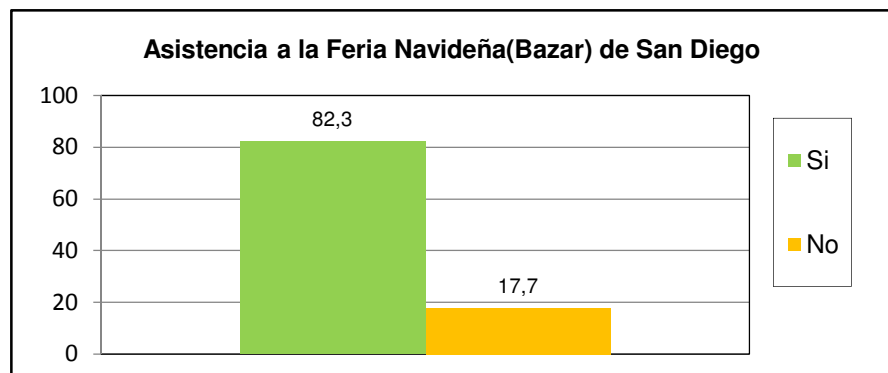

¿Cuál es la percepción que Usted tiene de la Feria Navideña (BAZAR) de San Diego?	fa	%
Excelente	81	33,5
Buena	112	46,3
Regular	25	10,3
Mala	4	1,7
Pésima	3	1,2
No opina	17	7,0
TOTAL	242	100

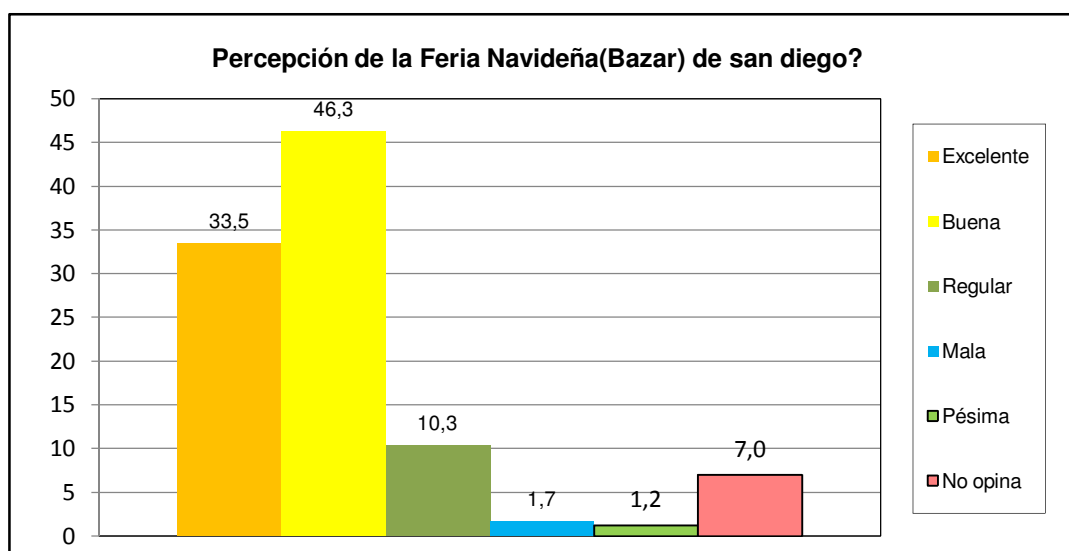

Norte C	Todos los Urbanismo del Sector Norte C
---------	--

¿Posee su inmueble el carnet de servicios municipales?	fa	%
Si	59	23,2
No	173	68,1
No sabe	21	8,3
No Responde	1	0,4
TOTAL	254	100

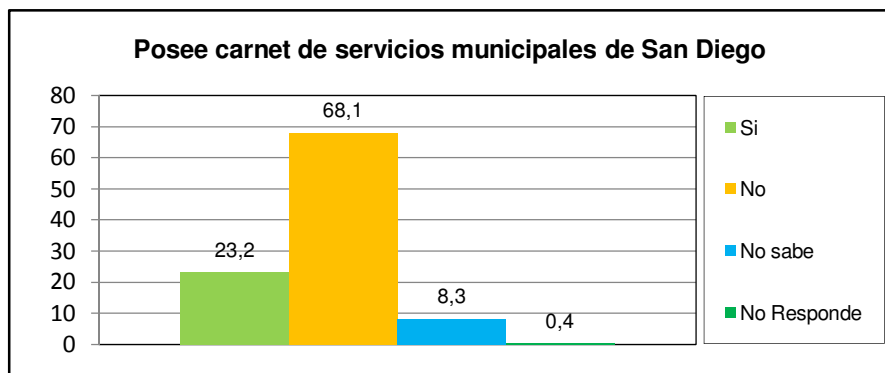

¿Cuál es la percepción de la planta embotelladora de Agua Potable y de los puntos de distribución de San Diego?	fa	%
Excelente	63	26,8
Buena	103	43,8
Regular	21	8,9
Mala	5	2,1
Pésima	3	1,3
No opina	40	17,0
TOTAL	235	100

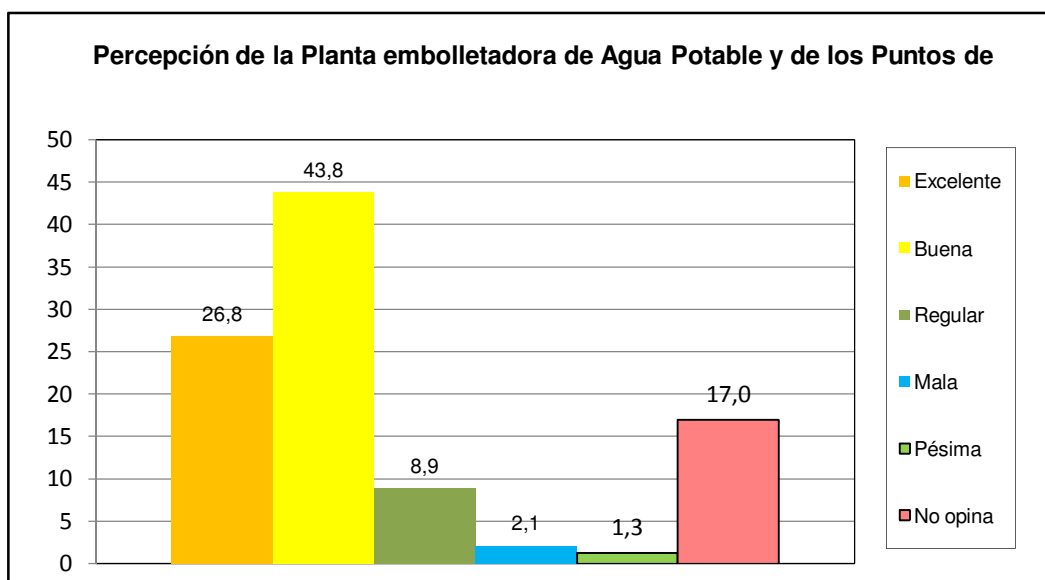

Norte C	Todos los Urbanismo del Sector Norte C
----------------	---

¿Como evalua usted la gestion municipal?	fa	%
Excelente	16	6,3
Buena	109	42,9
Regular	98	38,6
Mala	25	9,8
Pésima	3	1,2
No opina	3	1,2
TOTAL	254	100

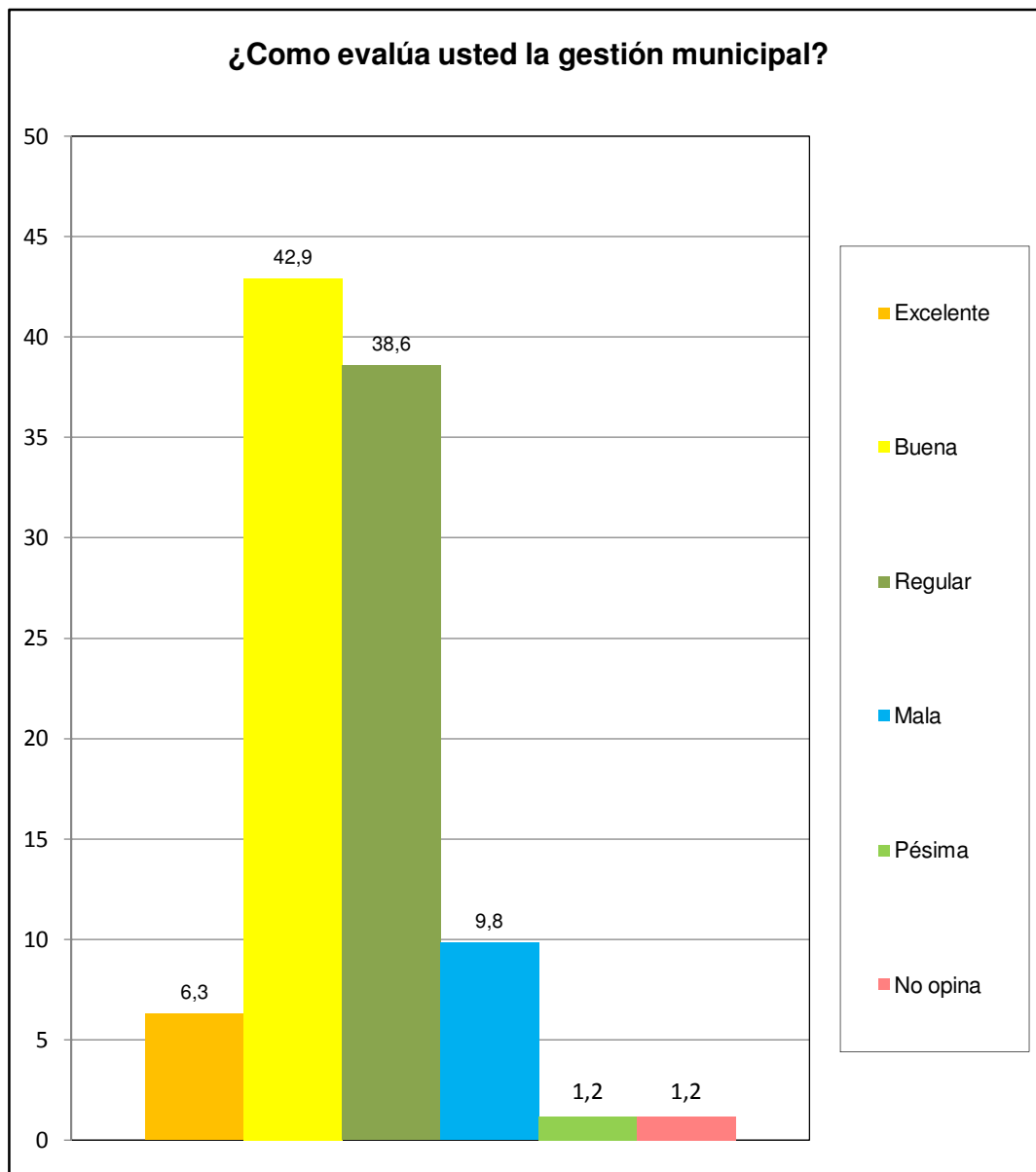

Norte C	Todos los Urbanismo del Sector Norte C
---------	--