



República Bolivariana de Venezuela
Estado Carabobo
Sala Técnica del Consejo Local de Planificación Pública
del Municipio San Diego

Indice de Bienestar Humano Municipal de San Diego 2015.

DECODIFICACION DE RESULTADOS DEL INSTRUMENTO

I.- DATOS DE LOCALIZACIÓN DE LA VIVIENDA.

Sector	Nombre de Residencia o urbanismo
Sur	Sector Los Harales

II.- SITUACIÓN SOCIOECONÓMICA.

Características de la Vivienda	fa	%
Mansión.	0	0,0
Quinta o Casa quinta.	0	0,0
Townhouse.	0	0,0
Casa.	10	100,0
Apartamento.	0	0,0
Penthouse.	0	0,0
Apartamento en casa (anexo).	0	0,0
Casa de Vecindad o Pensión.	0	0,0
Rancho.	0	0,0
Otra Clase de Vivienda.	0	0,0
TOTAL	10	100

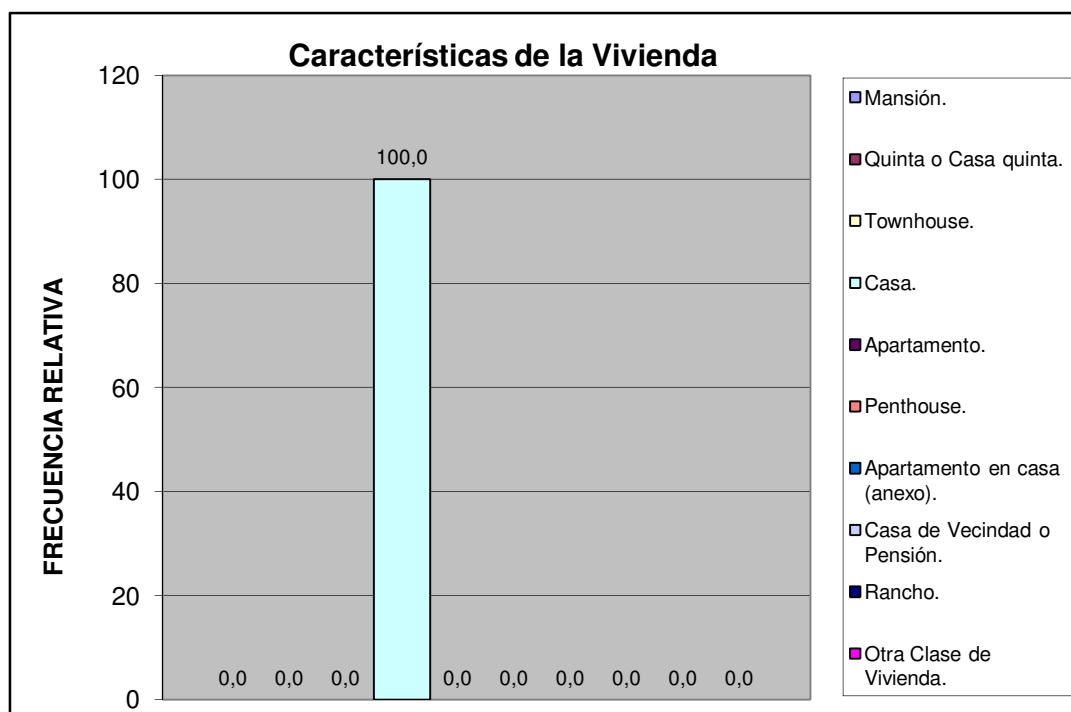

Sur	Sector Los Harales
-----	--------------------

Material de Construcción Predominante en Paredes	fa	%
Bloque o ladrillo frisado	9	90,0
Bloque o ladrillo sin frisar	0	0,0
Concreto	1	10,0
Madera aserrada/formica/fibra de vidrio o similares	0	0,0
Adobe/tapia/baharaque	0	0,0
Caña/palma/tabla/carton piedra/similares	0	0,0
TOTAL	10	100

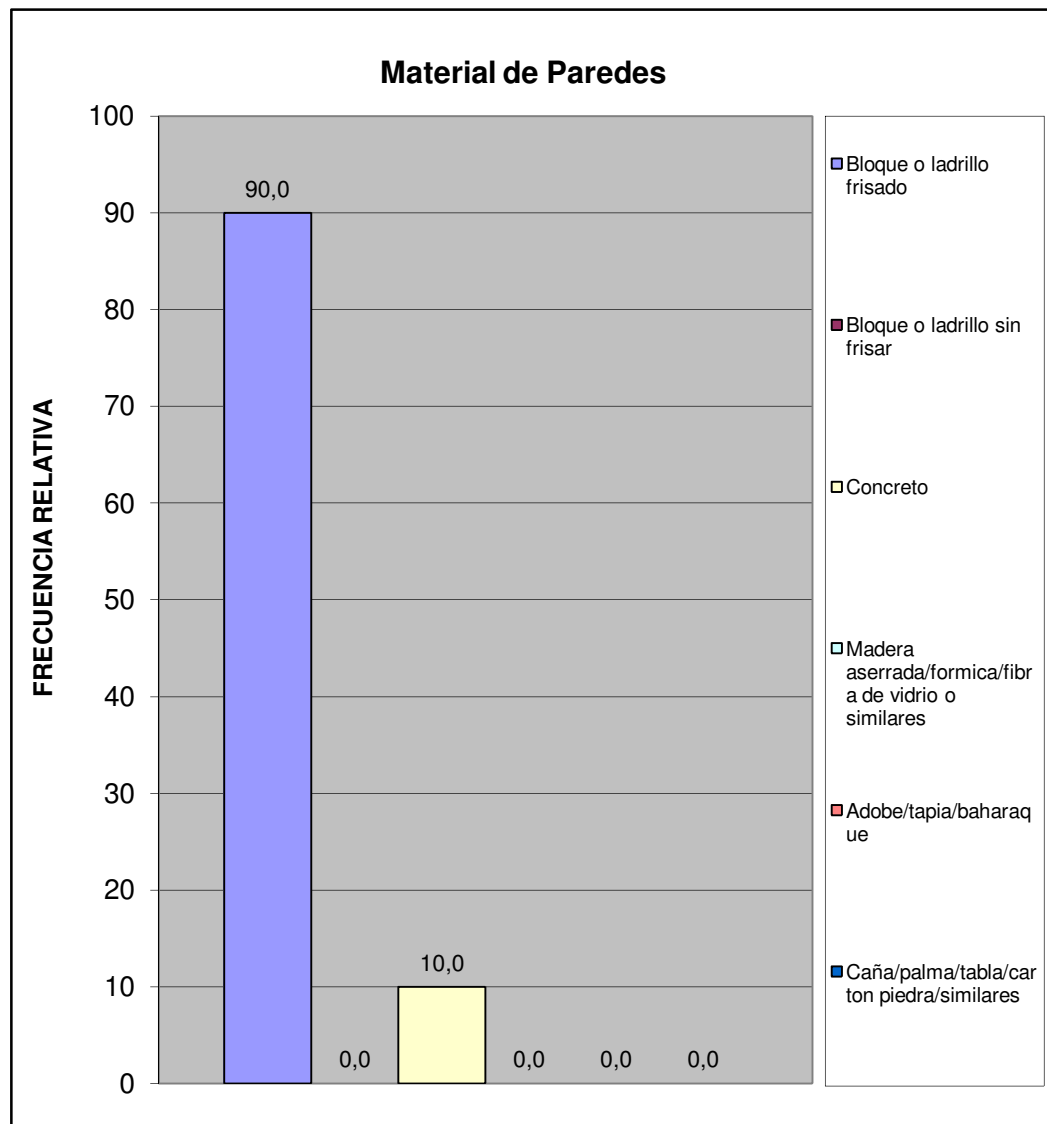

Sur	Sector Los Harales
-----	--------------------

Material de Construcción Predominante en Pisos	fa	%
Mosaico/granito/vinil/cerámica/ladrillo	3	30,0
Terracota/parquet/alfombra y similares	0	0,0
Cemento Pulido	7	70,0
Cemento rustico	0	0,0
Tierra	0	0,0
Tablas/tablonos y similares	0	0,0
TOTAL	10	100

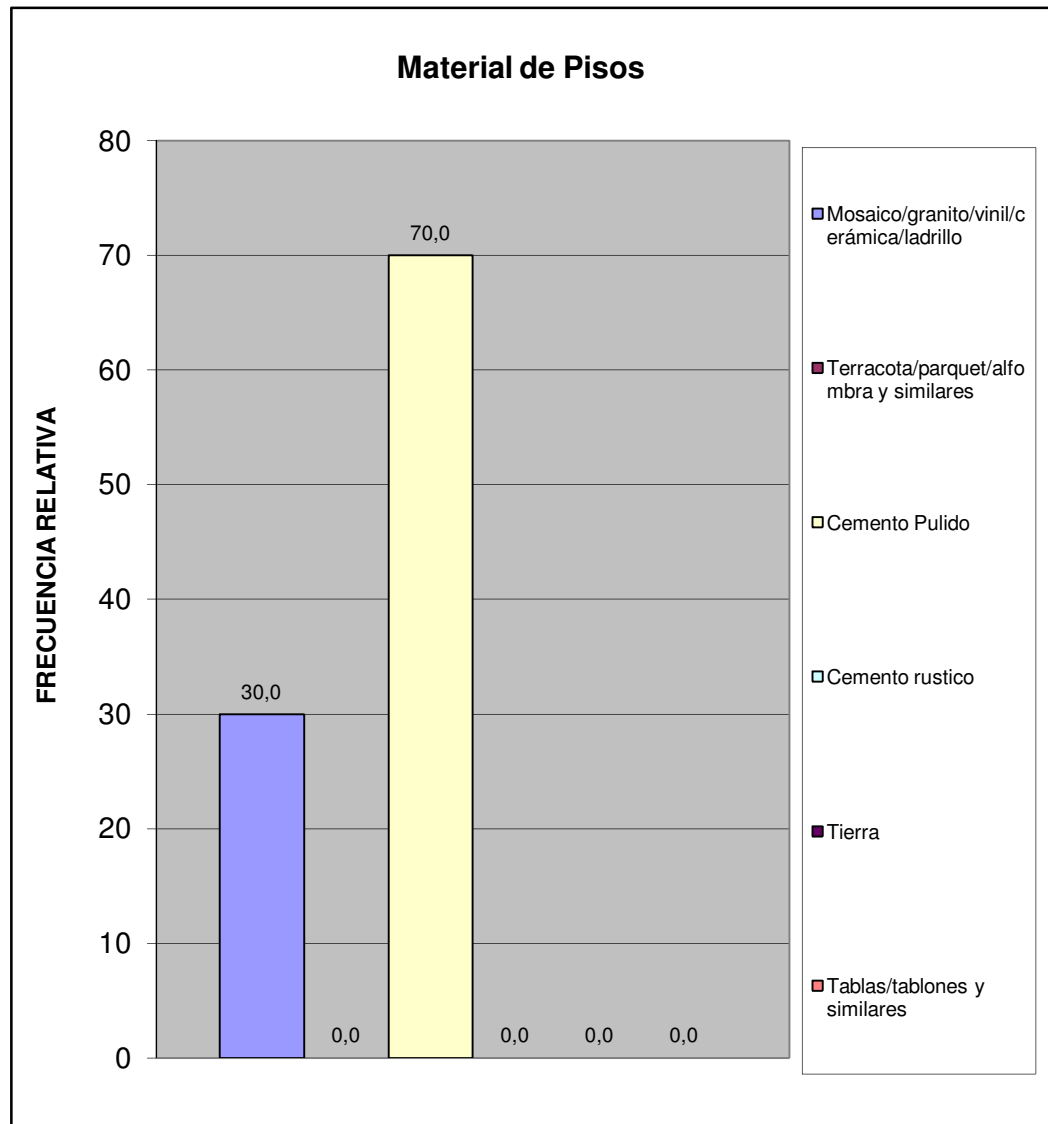

Sur	Sector Los Harales
-----	--------------------

Material de Construcción Predominante en Techos	fa	%
Concreto Armado	6	60,0
Ladrillo-concreto	0	0,0
Fibra sintetica	0	0,0
Asbesto y similares	2	20,0
Laminas metalicas (Zinc y similares)	2	20,0
Tablas/tablonos y similares	0	0,0
Caña/palma y similar	0	0,0
TOTAL	10	100

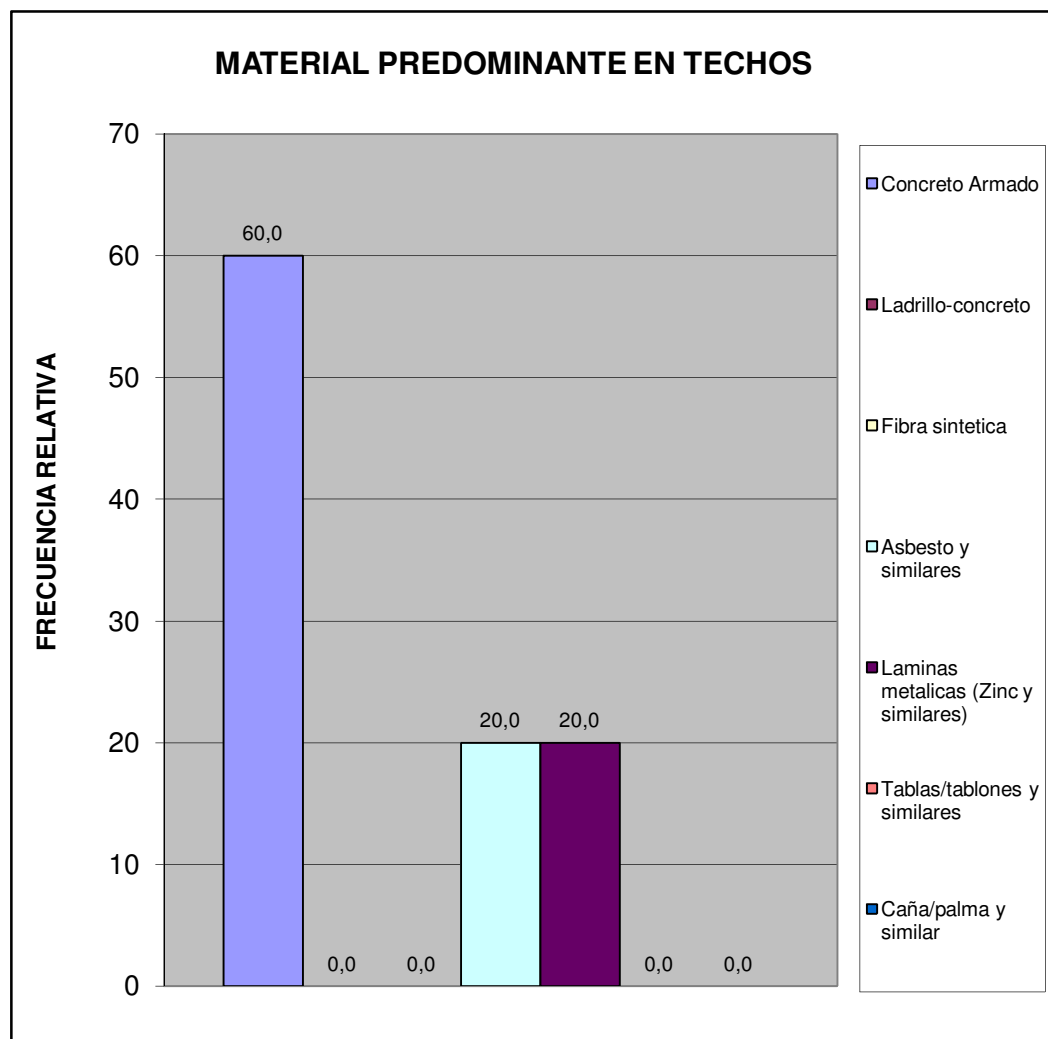

Sur	Sector Los Harales
-----	--------------------

Hacinamiento Detectado	fa	%
Hogar Hacinado	1	10,0
Hogar No Hacinado	9	90,0
Total	10	100

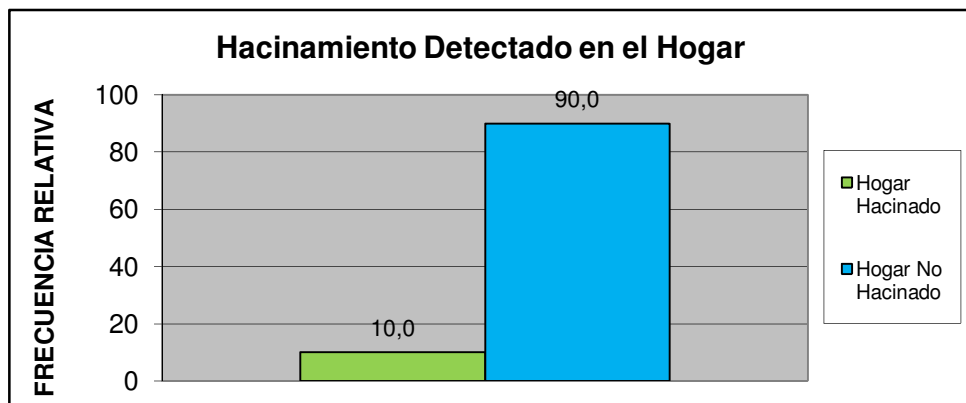

Ingreso Familiar	fa	%
Menos de Bs. 8.966	3	37,5
Entre Bs. 8.966 - 17.932	5	62,5
Entre Bs. 17.932 - 25.000	0	0,0
Entre Bs. 25.000 - 40.000	0	0,0
Mas de Bs. 40.000	0	0,0
TOTAL	8	100

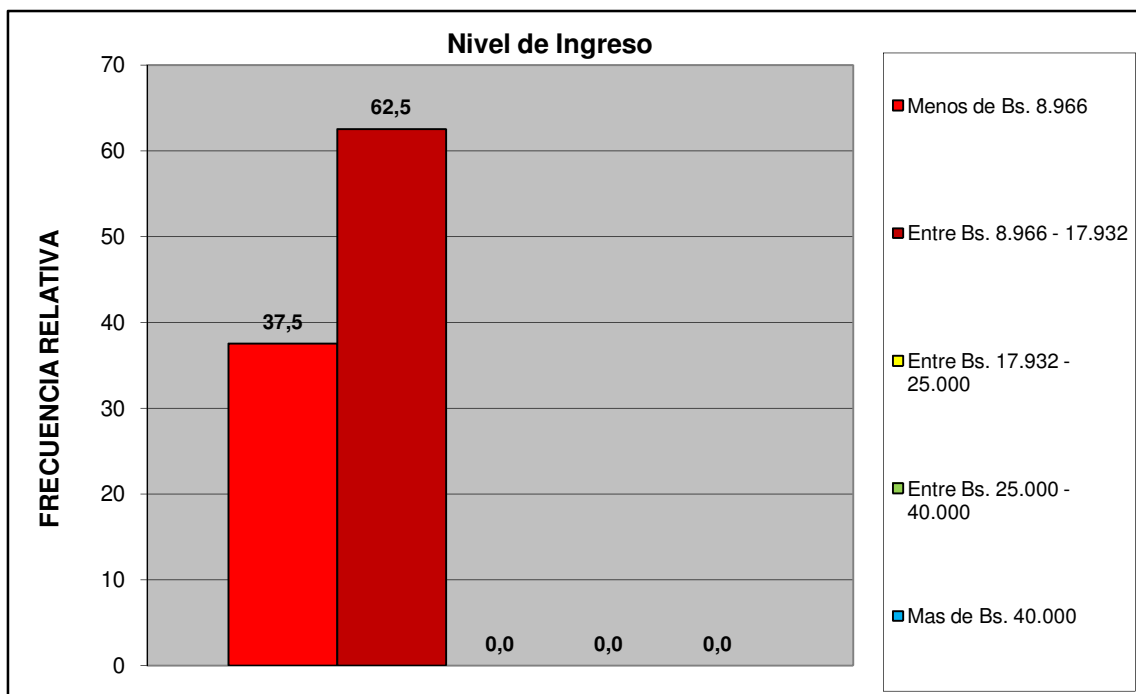

Sur	Sector Los Harales
-----	--------------------

Criterio Linea de la Pobreza	fa	%
Hogar Pobre Extremo. Si ICANP < 1	3	37,5
Hogar Pobre Relativo. Si $1 \leq \text{ICAPC} < 2$	5	62,5
Hogar No Pobre. Si ICAPC > 2	0	0,0
Total	8	100

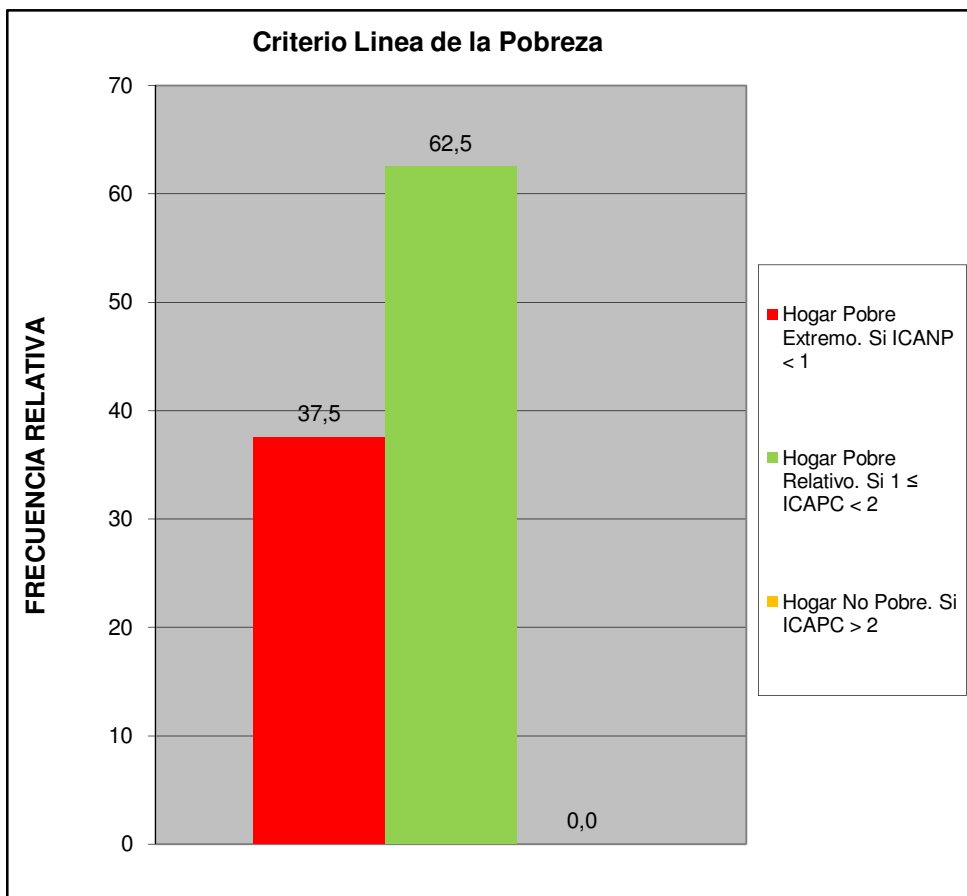

Sur	Sector Los Harales
-----	--------------------

Cual es el nivel academico de los miembros de la familia que trabajan en el hogar:	fa	%
Primaria	1	10,0
Secundaria Inconclusa	1	10,0
Bachiller	2	20,0
Técnico Medio	1	10,0
Técnico Superior Universitario	2	20,0
Universitario	3	30,0
Universitario con postgrado	0	0,0
Otro	0	0,0
TOTAL	10	100

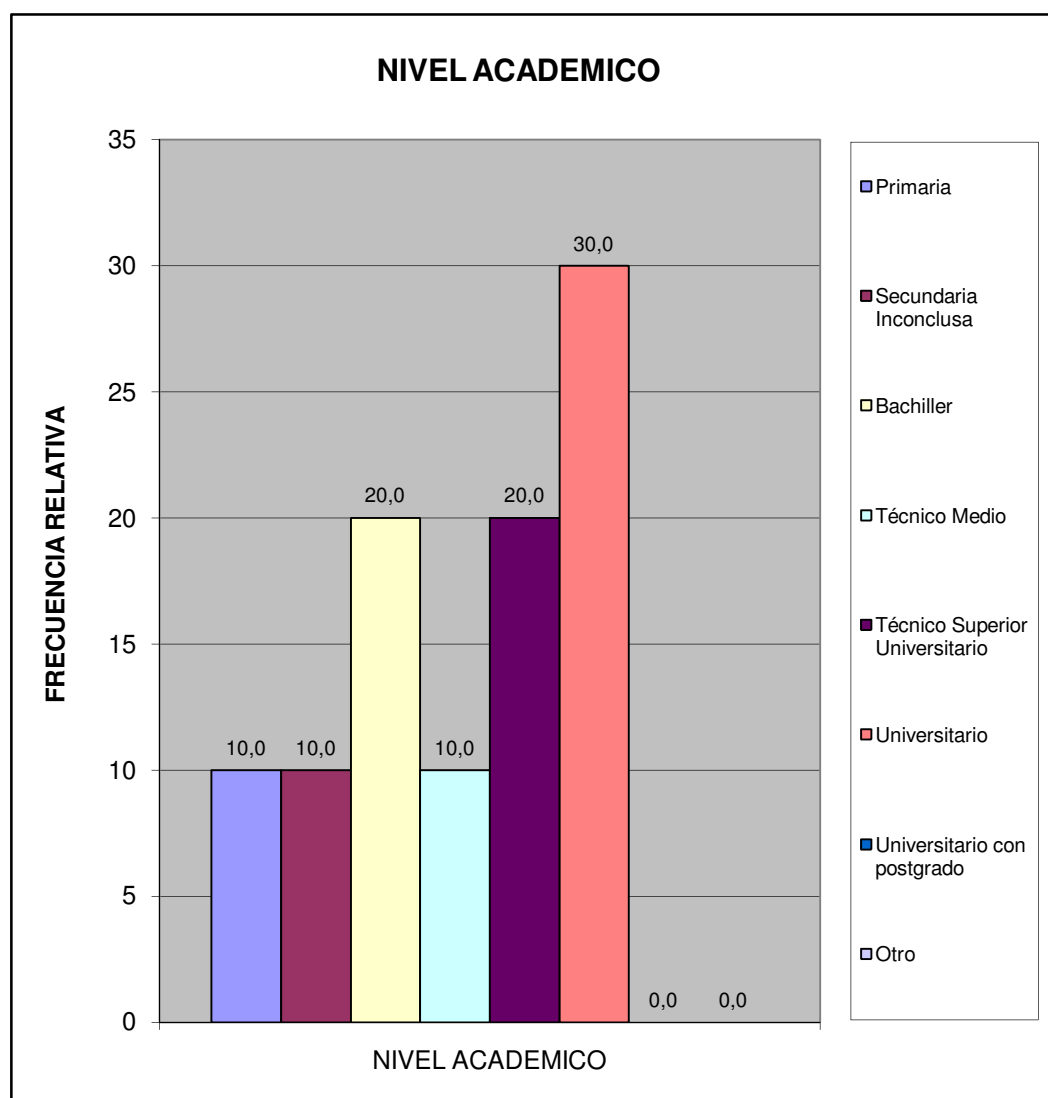

Sur	Sector Los Harales
-----	--------------------

¿Cuales cree que son los principales problemas de su comunidad, por orden de prioridad del 1 mayor importancia al 8 menor importancia relativa?	fa	%
Deporte	25	6,9
Educación	46	12,8
Seguridad	79	21,9
Salud	59	16,4
Cultura y Recreación	29	8,1
Infraestructura	35	9,7
Servicios Públicos	57	15,8
Ambiente	30	8,3
TOTAL	360	100

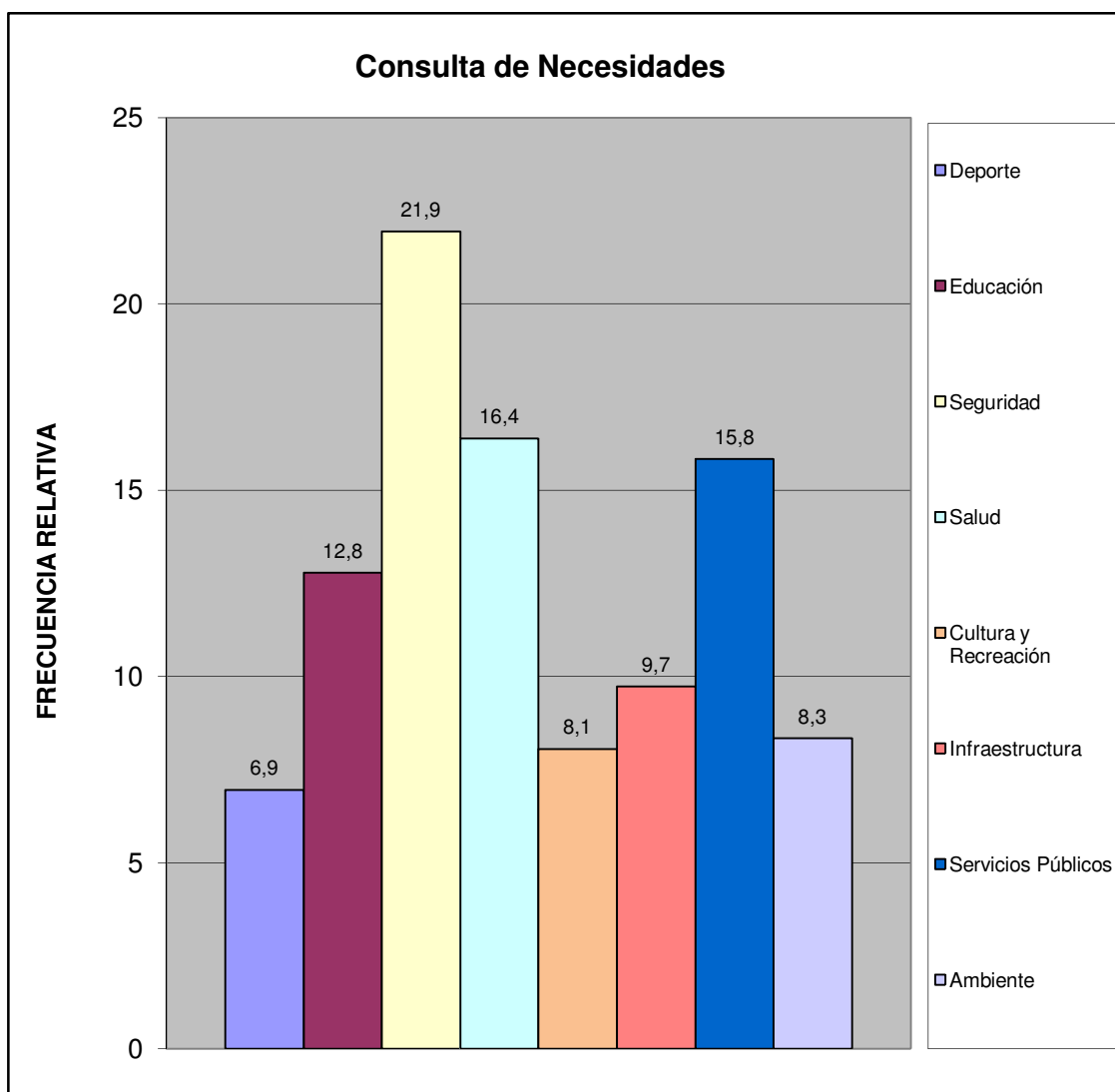

Sur	Sector Los Harales
-----	--------------------

¿Considera usted que la inflación afecta la calidad de vida de su familia?	fa	%
Si	10	100,0
No	0	0,0
No Sabe	0	0,0
No Responde	0	0,0
TOTAL	10	100

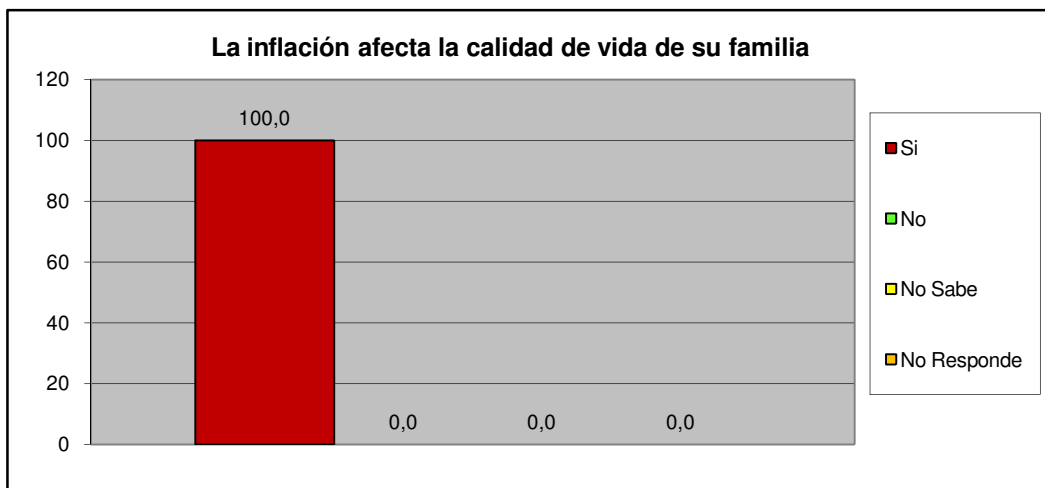

¿Considera usted que la escasez incrementa el costo de la canasta alimentaria?	fa	%
Si	10	100,0
No	0	0,0
No Sabe	0	0,0
No Responde	0	0,0
TOTAL	10	100

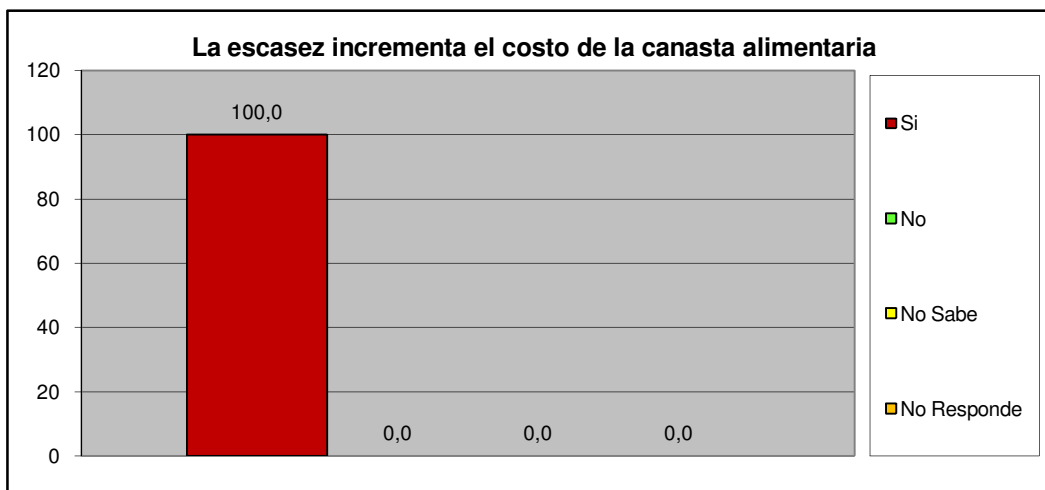

Sur	Sector Los Harales
------------	---------------------------

III.- SERVICIOS PÚBLICOS.

A esta Vivienda llega el agua por:	fa	%
Acueducto o tubería	10	100,0
Camión Cisterna	0	0,0
Pila publica o estanque	0	0,0
Pozo con tubería o Bomba	0	0,0
Pozo o manantial protegido	0	0,0
Otro	0	0,0
TOTAL	10	100

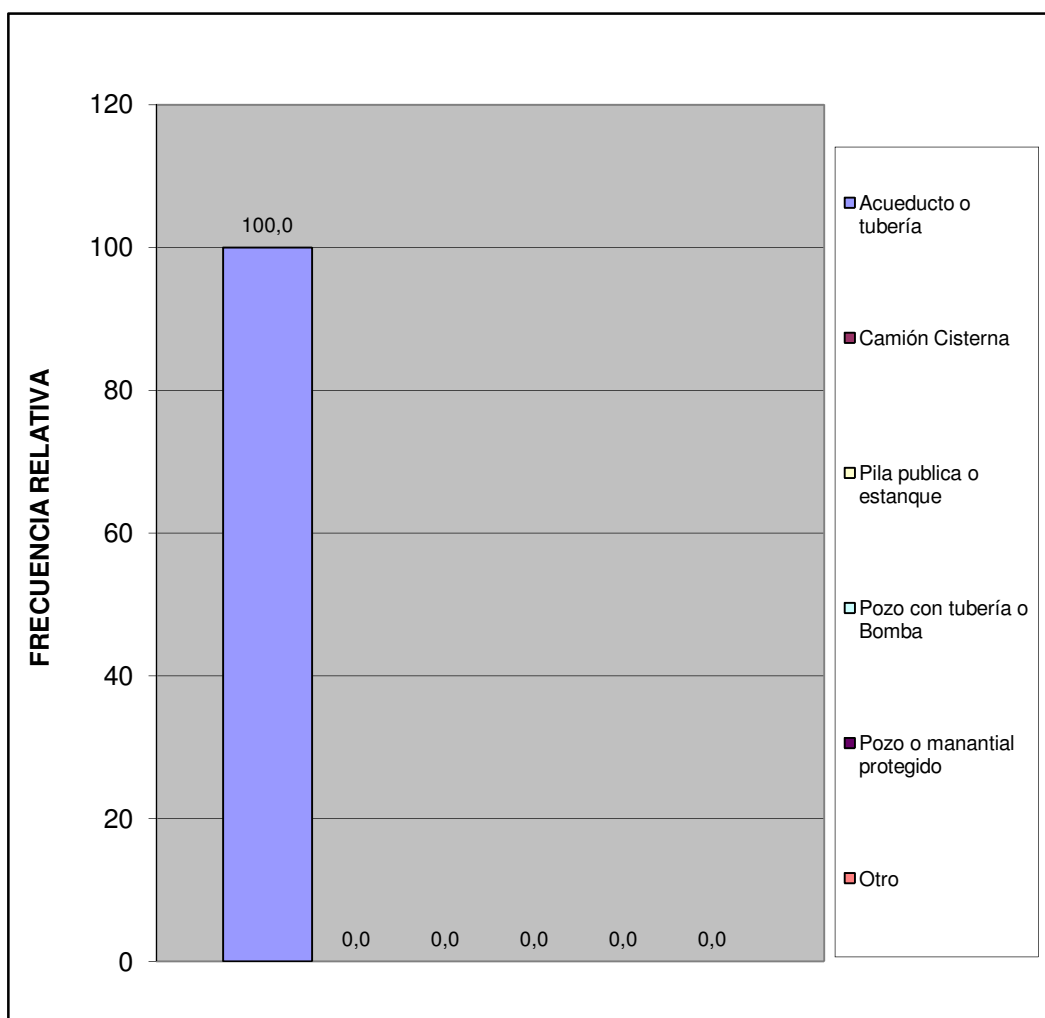

Sur	Sector Los Harales
-----	--------------------

¿En esta vivienda tienen alguno de estos problemas con el suministro de agua?	fa	%
Se interrumpe el servicio Frecuentemente.	7	36,8
La cantidad o presión del agua es muy baja.	3	15,8
El agua es turbia.	2	10,5
Tiene mal olor o mal sabor.	5	26,3
Todas las anteriores.	1	5,3
Otros	1	5,3
TOTAL	19	100

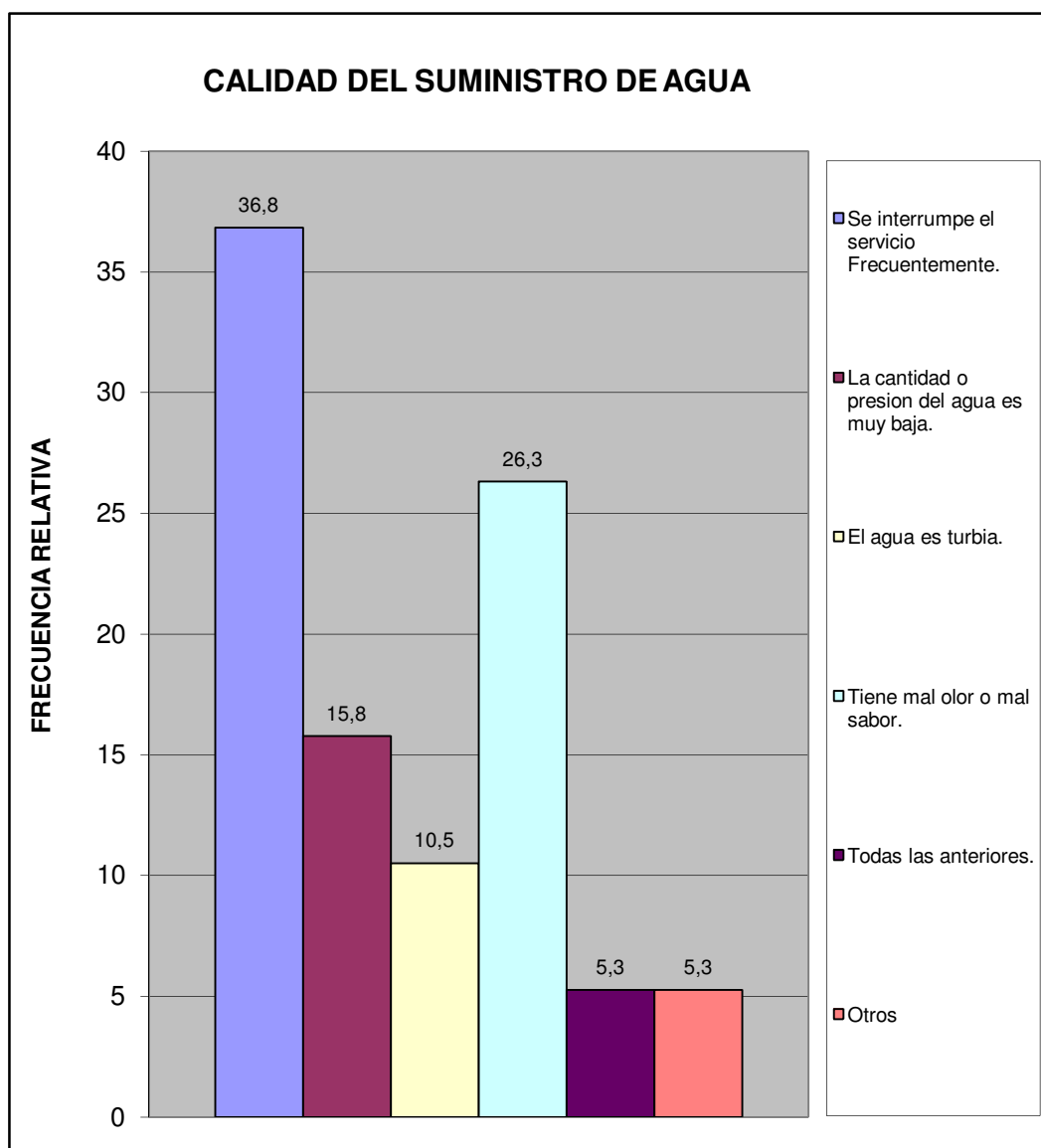

Sur	Sector Los Harales
-----	--------------------

¿En su vivienda tienen alguno de estos problemas con el suministro eléctrico?	fa	%
Frecuentes altas y bajas de tensión	4	30,8
Se interrumpe frecuentemente el suministro	4	30,8
Cortos circuitos y quema de artefactos electricos	1	7,7
No tiene problemas con el suministro electrico	4	30,8
Otro	0	0,0
TOTAL	13	100

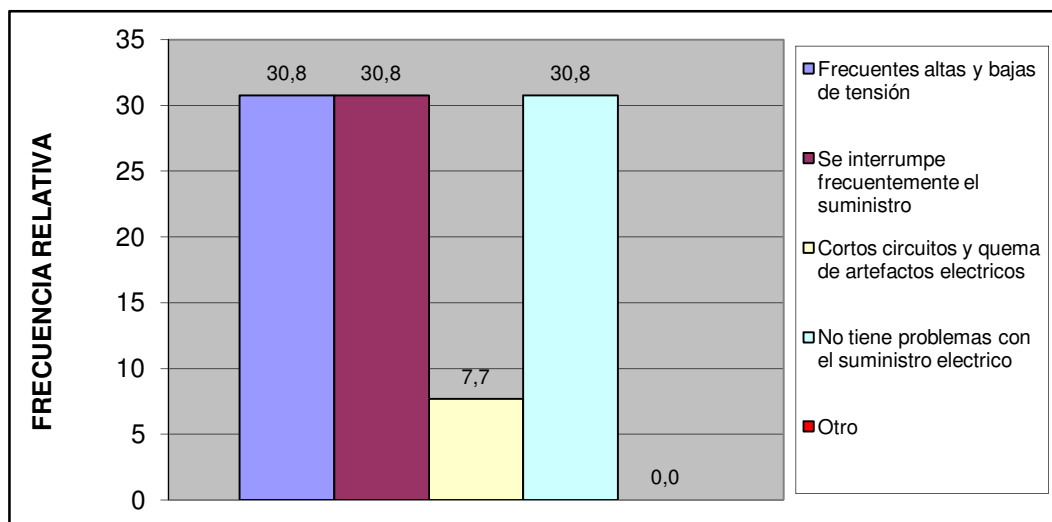

Esta vivienda tiene:	fa	%
Poceta conectada a cloaca	10	100,0
Poceta conectada a pozo séptico	0	0,0
No tiene conexión a pozo séptico o a la cloaca	0	0,0
Excusado de hoyo o letrina	0	0,0
No tiene excusado	0	0,0
TOTAL	10	100



Sur	Sector Los Harales
-----	--------------------

IV.- ACCESIBILIDAD A SERVICIOS PÚBLICOS.

¿Qué percepción tiene usted acerca de la limpieza del Municipio San Diego?	fa	%
Excelente	0	0,0
Buena	6	60,0
Regular	2	20,0
Mala	2	20,0
Pesima	0	0,0
No opina	0	0,0
TOTAL	10	100

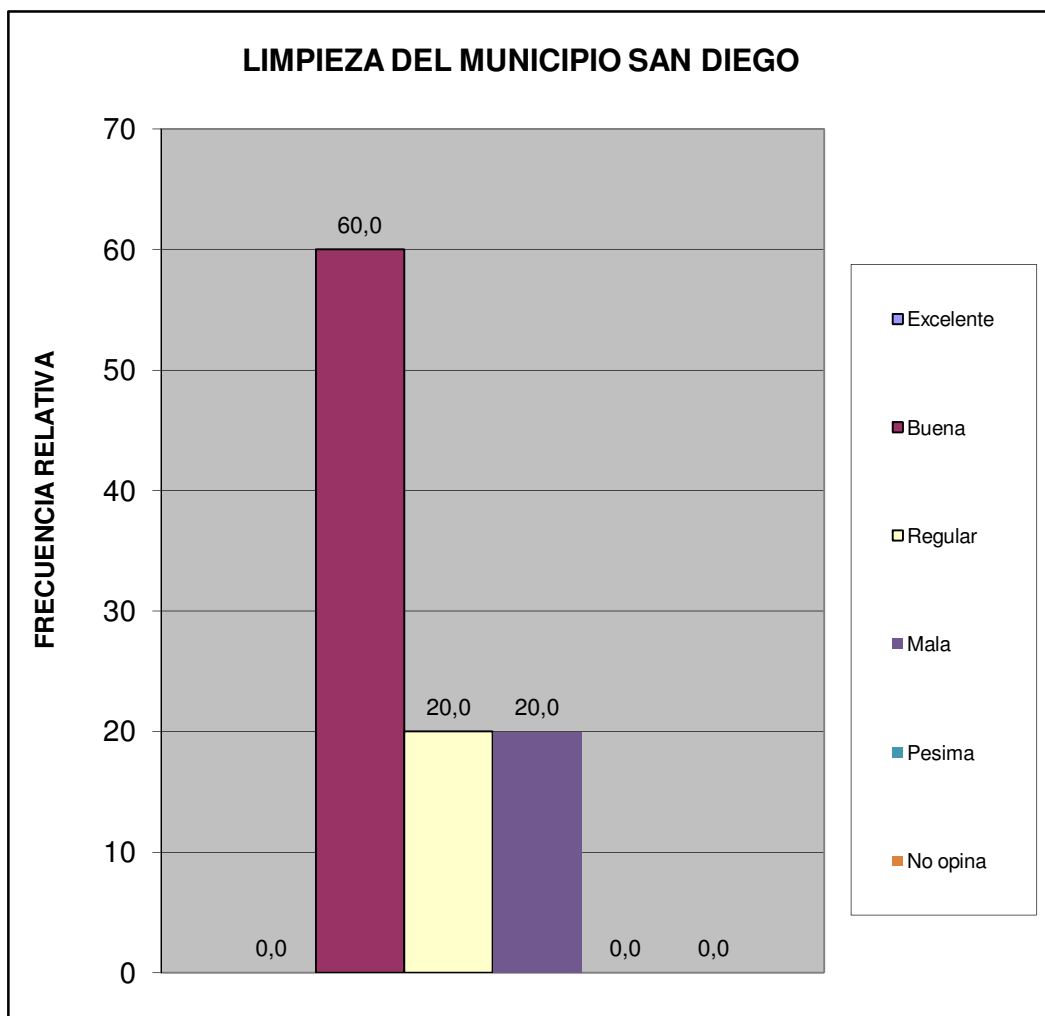

Sur	Sector Los Harales
-----	--------------------

¿Qué percepción tiene usted acerca del mantenimiento de parques, plazas y las áreas de dominio público?	fa	%
Excelente	1	10,0
Buena	7	70,0
Regular	1	10,0
Mala	1	10,0
Pesima	0	0,0
No opina	0	0,0
TOTAL	10	100

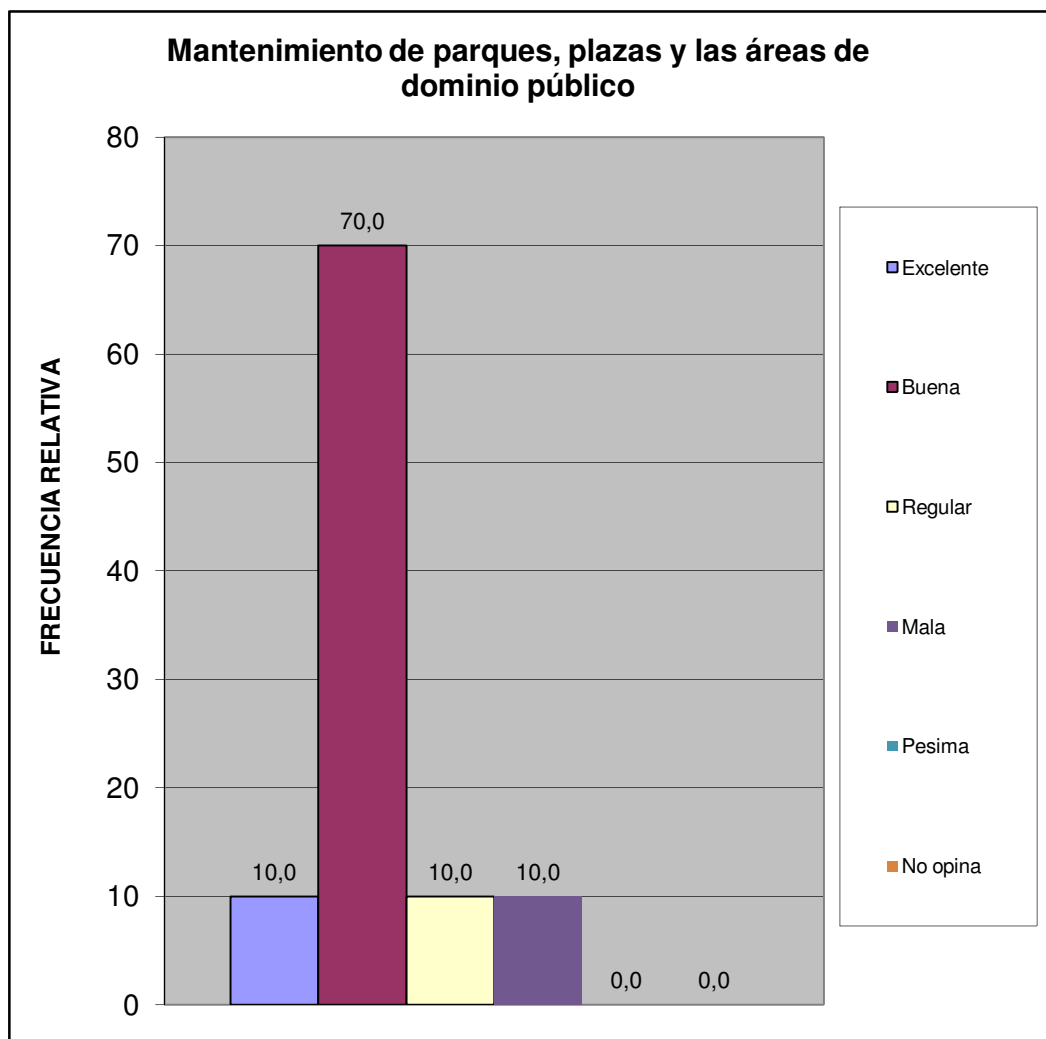

Sur	Sector Los Harales
-----	--------------------

¿En su comunidad tienen alguno de estos problemas con el alumbrado público?	fa	%
Insuficiente numero de postes de luz	4	22,2
Baja intensidad de los bombillos	6	33,3
Postes mal ubicados	1	5,6
Los bombillos no se reponen a tiempo	4	22,2
Los delincuentes rompen los bombillos	2	11,1
Otro	0	0,0
No Tiene Problema con el alumbrado publico	1	5,6
TOTAL	18	100

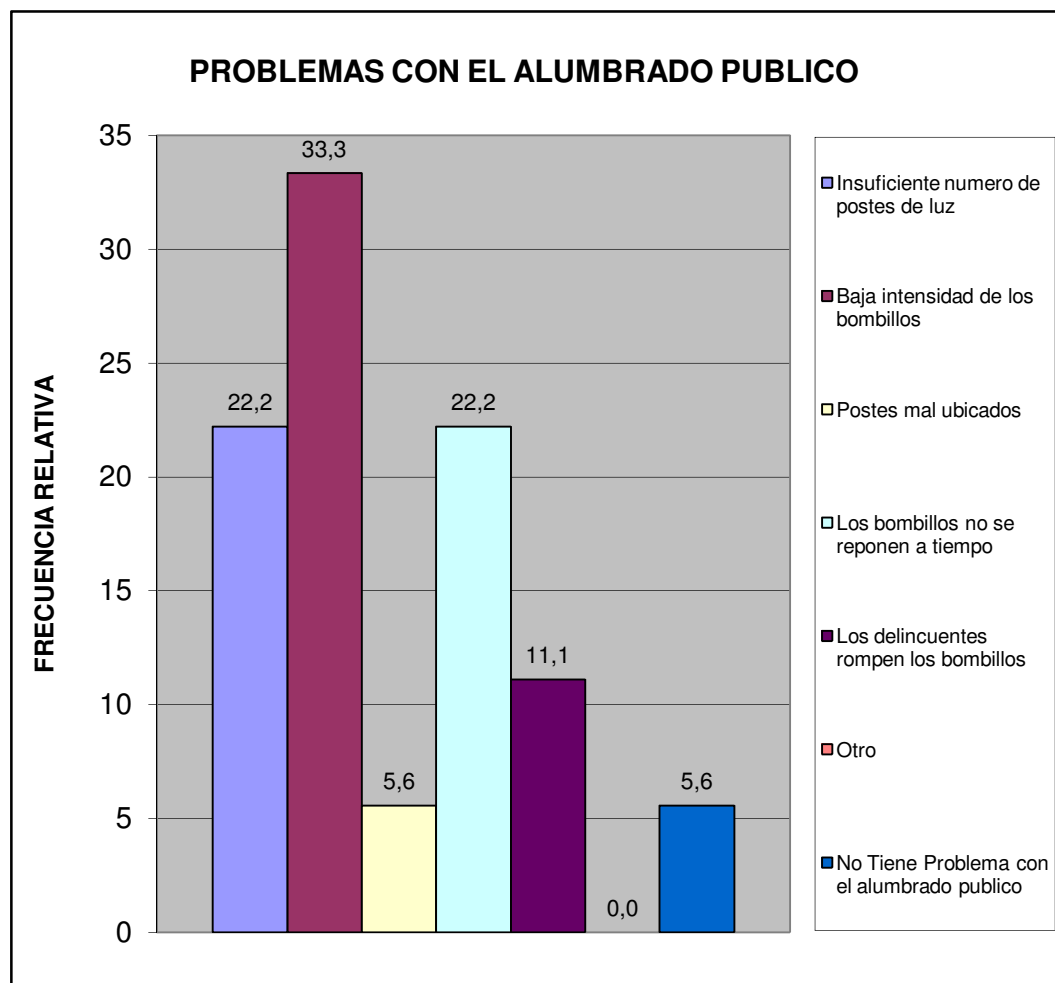

Sur	Sector Los Harales
-----	--------------------

¿En su comunidad han tenido alguno de estos problemas con el tendido eléctrico?	fa	%
Exceso de cables conectados a los postes	5	33,3
Obstrucción por cableado muy bajo	1	6,7
Ramas de arboles enredadas en el cableado	1	6,7
Tendido eléctrico obsoleto	4	26,7
Poca cantidad de transformadores	1	6,7
Otro	0	0,0
No Tiene Problema	3	20,0
TOTAL	15	100

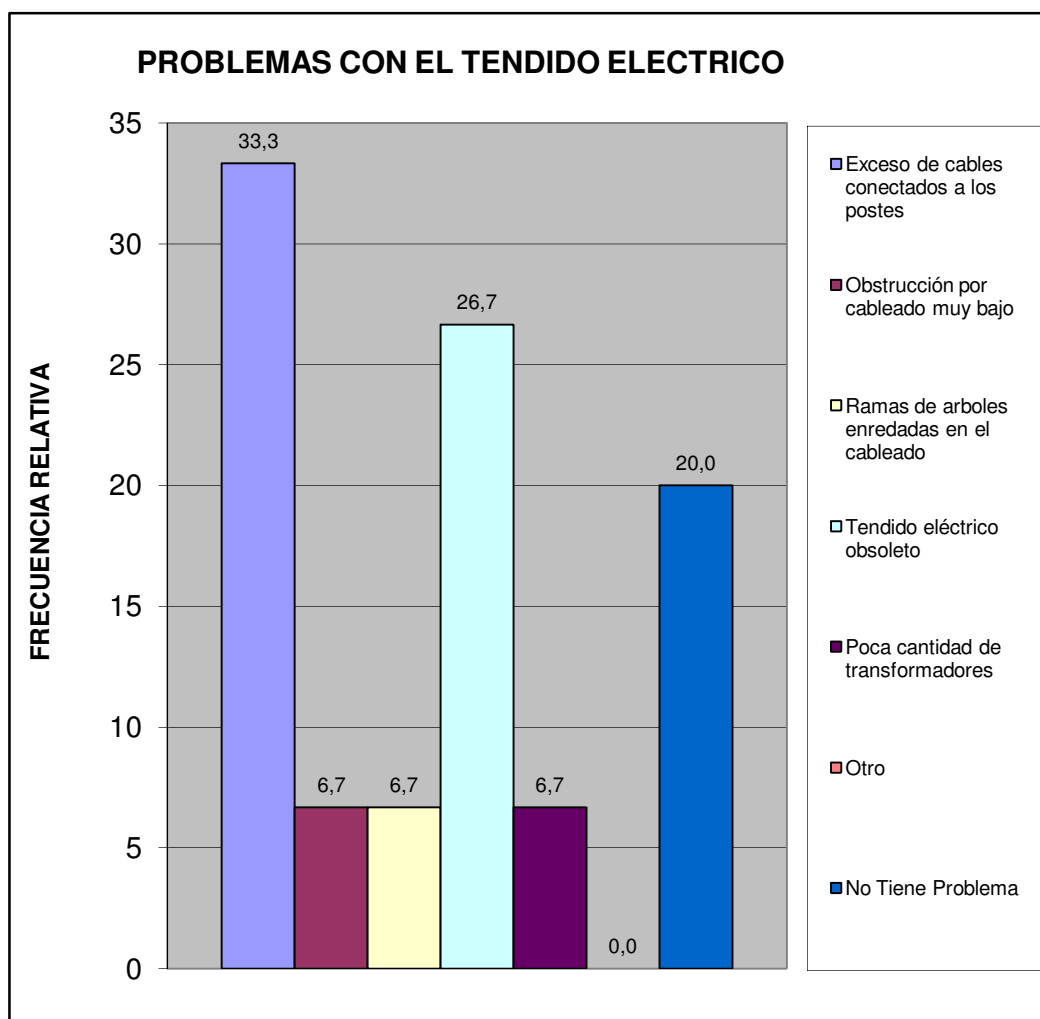

Sur	Sector Los Harales
-----	--------------------

¿En esta Vivienda la basura?	fa	%
Es recogida por el servicio de aseo urbano	10	100,0
Se Deposita en Container Colectivo	0	0,0
No hay servicio de aseo urbano	0	0,0
TOTAL	10	100

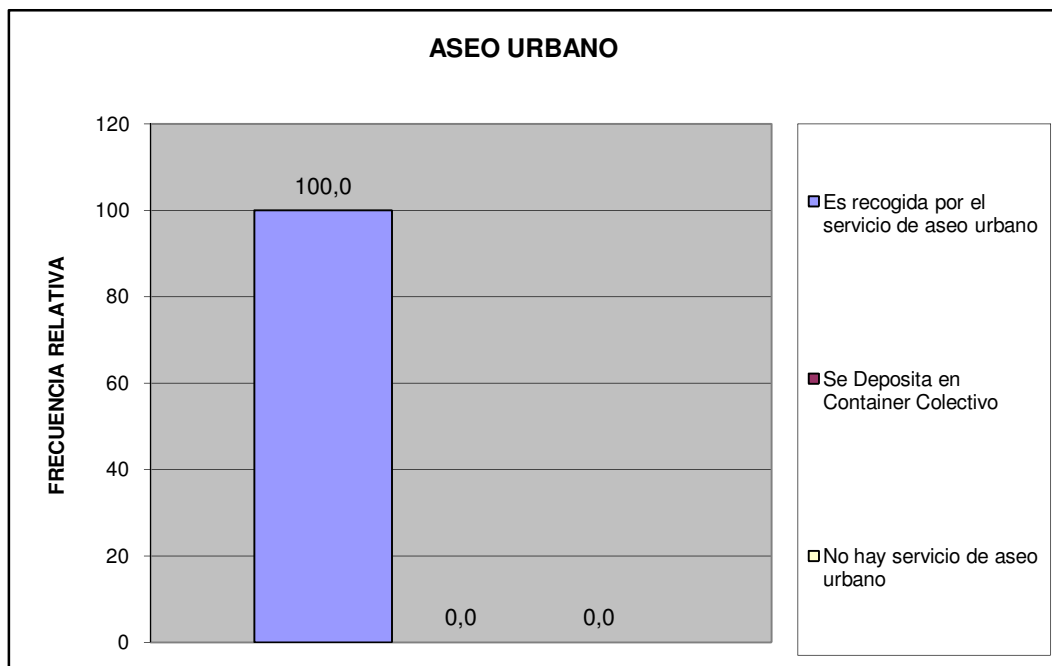

Sur	Sector Los Harales
-----	--------------------

¿En su comunidad tienen alguno de estos problemas con el servicio de aseo urbano?	fa	%
El camión pasa muy pocas veces	5	27,8
El camión no tiene días fijos para pasar	5	27,8
El camión no llega a la hora que le corresponde	2	11,1
Dejan la basura regada en la calle	2	11,1
Dejan muy hediondo el ambiente cuando pasan	0	0,0
La cuadrilla pide dinero	3	16,7
La cuadrilla es grosera con los vecinos	0	0,0
Otro	0	0,0
No Tiene Problemas con el Servicio de Aseo Urbano	1	5,6
TOTAL	18	100

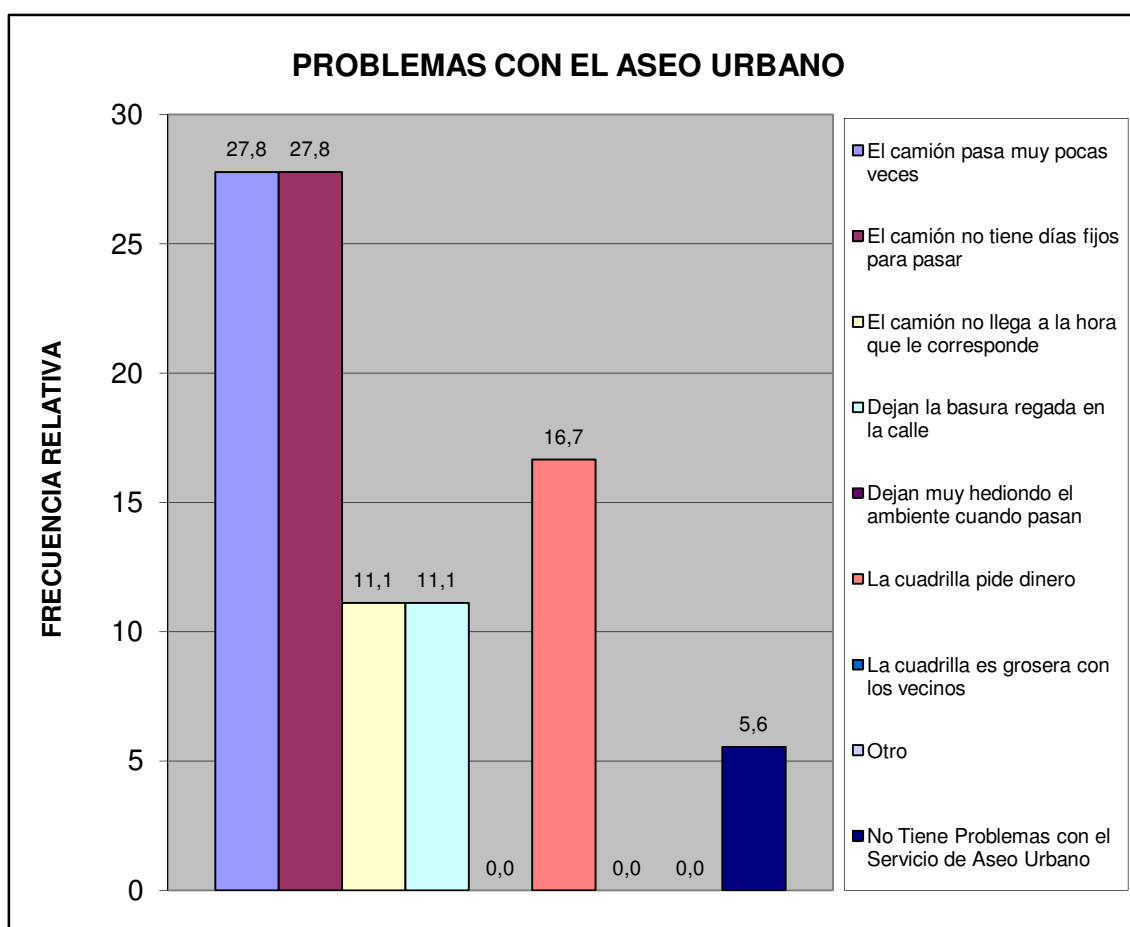

Sur	Sector Los Harales
-----	--------------------

Pobreza Estructural	fa	%
Hogares sin NBI (No Pobre)	3	30,0
Hogares con 1 NBI (Pobres)	2	20,0
Hogares con ≥ 2 NBI (Pobre extremo)	5	50,0
TOTAL	10	100

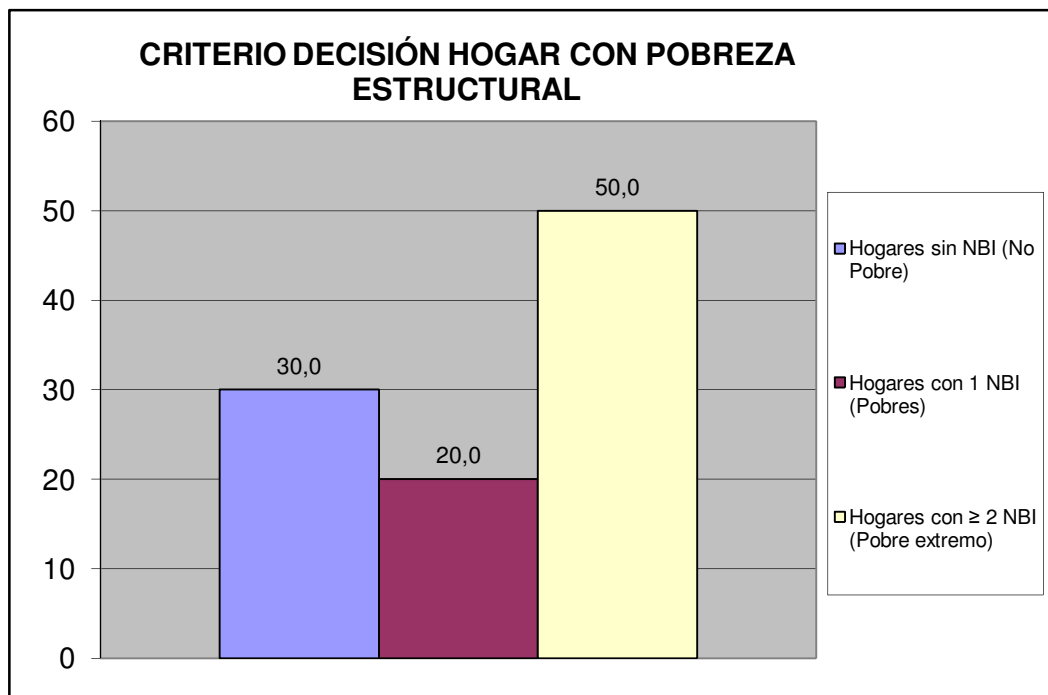

Sur	Sector Los Harales
-----	--------------------

V.- MOVILIDAD Y MEDIOS DE TRANSPORTE PÚBLICO.

¿Cuál es el medio de transporte que más utilizan los miembros del hogar?	fa	%
Autobús Publico	6	60,0
Vehículo particular	4	40,0
Motocicleta	0	0,0
Bicicleta	0	0,0
Caminando	0	0,0
Ruta de Trabsporte de la Alcaldia de san Diego	0	0,0
Otro	0	0,0
TOTAL	10	100

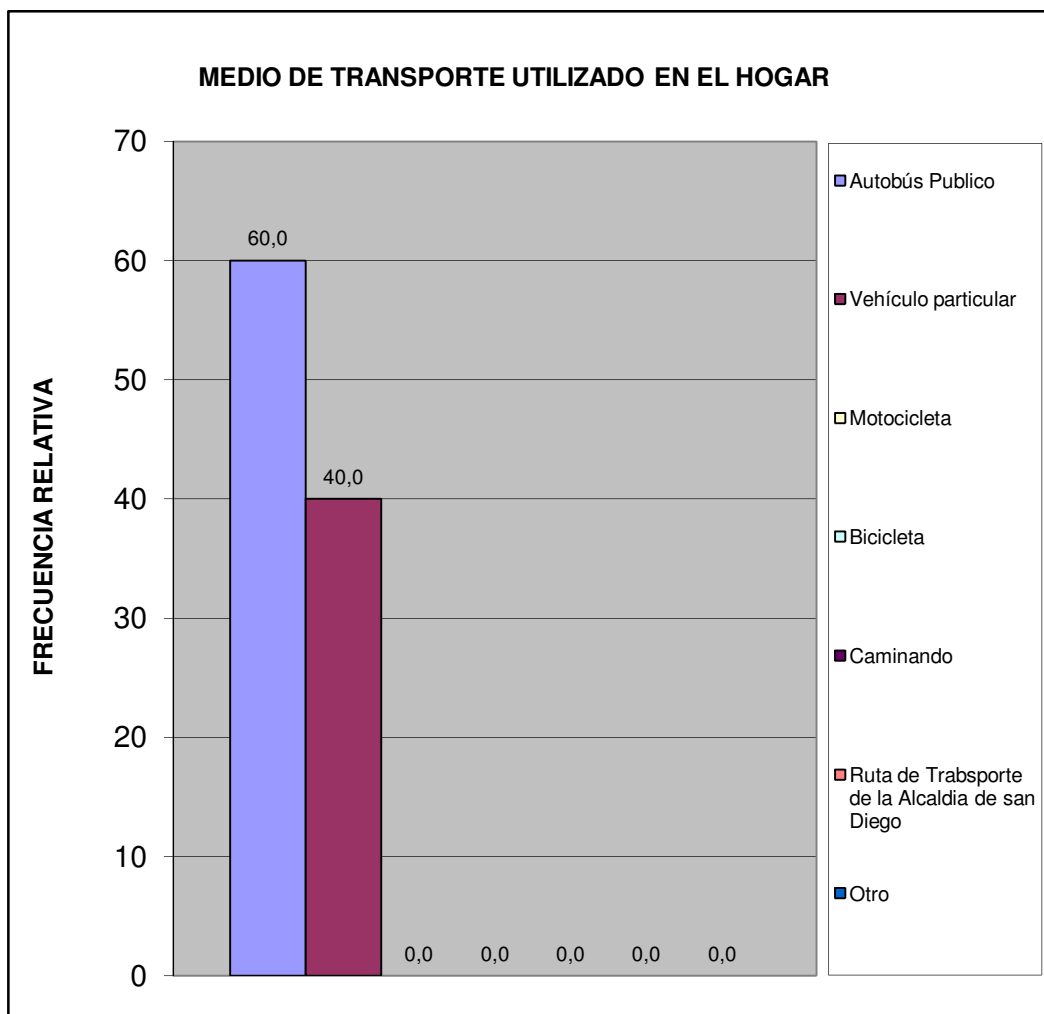

Sur	Sector Los Harales
-----	--------------------

¿Cuál es el problema más importante que afronta el transporte público?	fa	%
La inseguridad dentro de la unidad (atracos, robos, agresiones físicas)	7	25,9
La falta de limpieza	1	3,7
El tiempo que tardan en llegar al destino	3	11,1
El tiempo que se tarda esperándolos en la parada	1	3,7
El mal estado de la unidad	3	11,1
La ciudad ha crecido y se siguen manteniendo las mismas rutas	4	14,8
La falta de supervisión del servicio de transporte	1	3,7
Maltrato de los operadores a los usuarios del sistema	6	22,2
Otro	0	0,0
Ningún miembro del hogar usa transporte publico	1	3,7
No Sabe	0	0,0
TOTAL	27	100

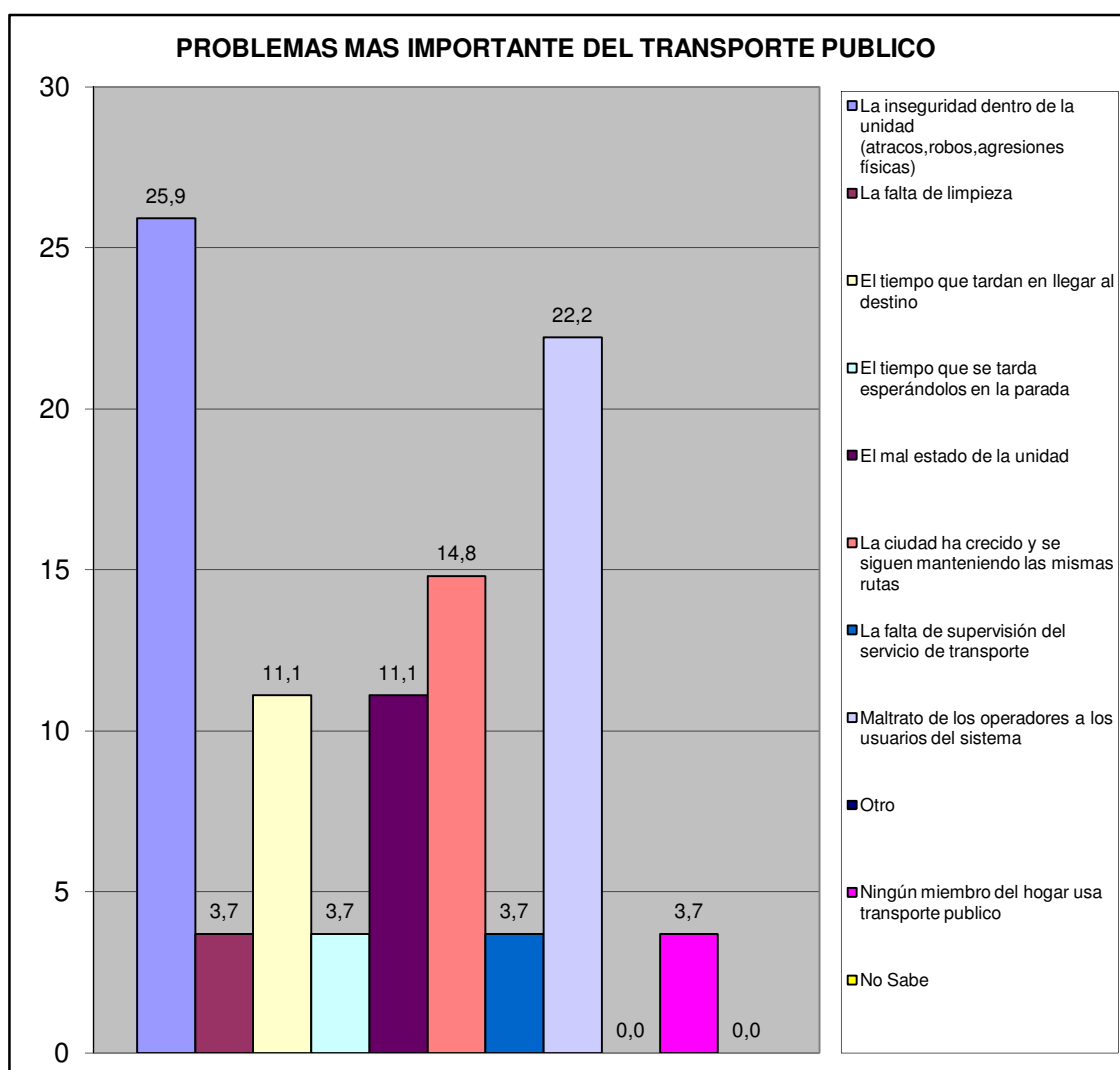

Sur	Sector Los Haraes
-----	-------------------

VI.- SEGURIDAD PÚBLICA.

¿Con que frecuencia la policía patrulla en la calle donde está ubicada su vivienda?	fa	%
Diario	1	10,0
Interdiario	2	20,0
Semanal	7	70,0
No patrullan	0	0,0
No sabe	0	0,0
No responde	0	0,0
TOTAL	10	100

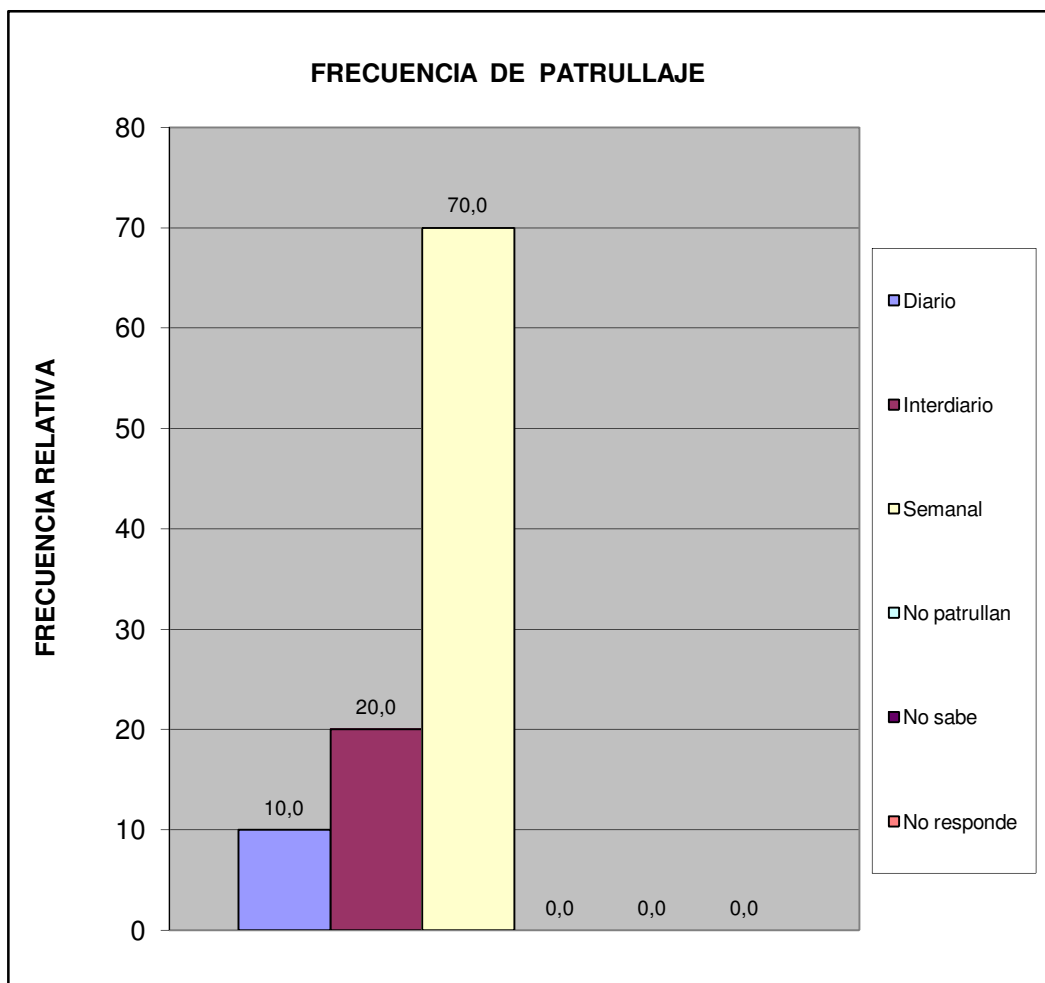

Sur	Sector Los Harales
-----	--------------------

¿En los últimos seis meses se han cometido delitos en su comunidad?	fa	%
Si	9	90,0
No	1	10,0
No sabe	0	0,0
No Responde	0	0,0
Total	10	100

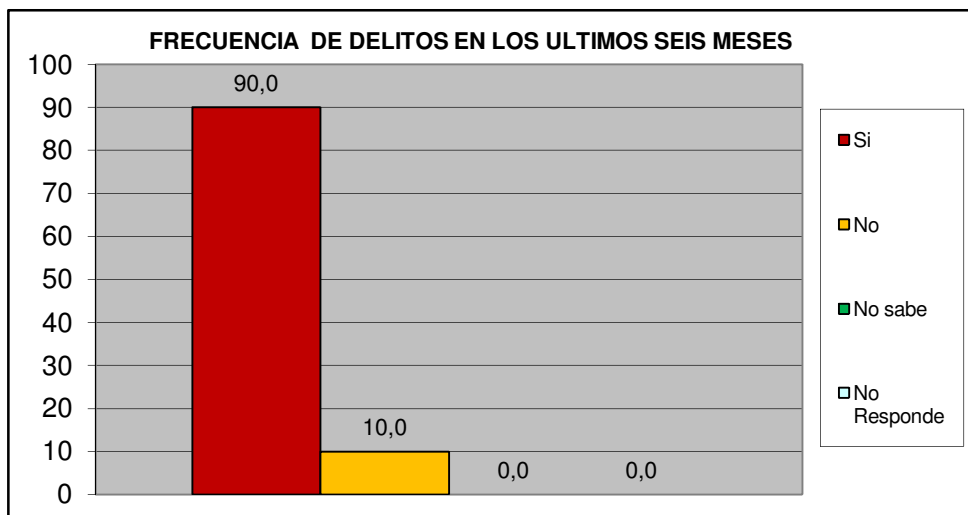

¿Ha presentado usted alguna denuncia ante los organismos competentes?	fa	%
Si	4	44,4
No	5	55,6
TOTAL	9	100

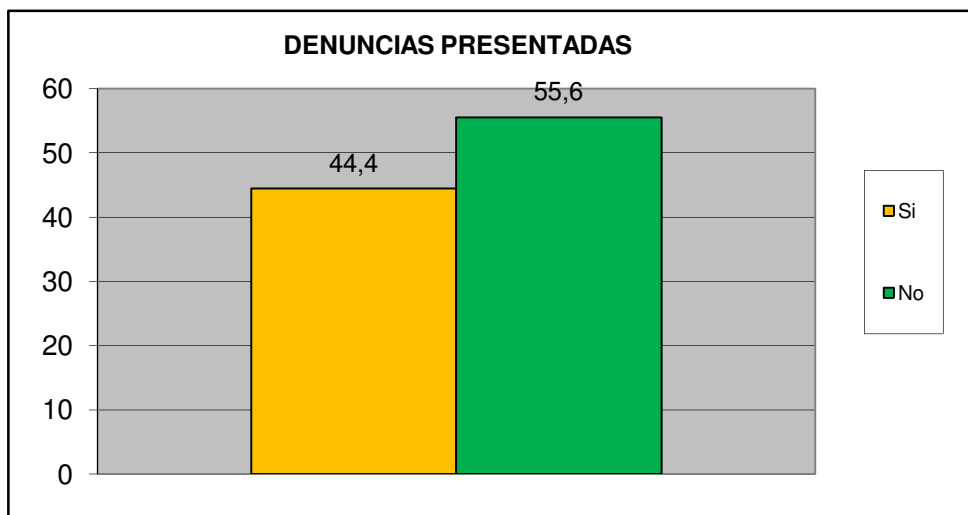

Sur	Sector Los Harales
-----	--------------------

¿Cómo evalúa usted la gestión de la Policía municipal de San Diego?	fa	%
Excelente	0	0,0
Buena	2	20,0
Regular	4	40,0
Mala	4	40,0
Pésima	0	0,0
No opina	0	0,0
TOTAL	10	100

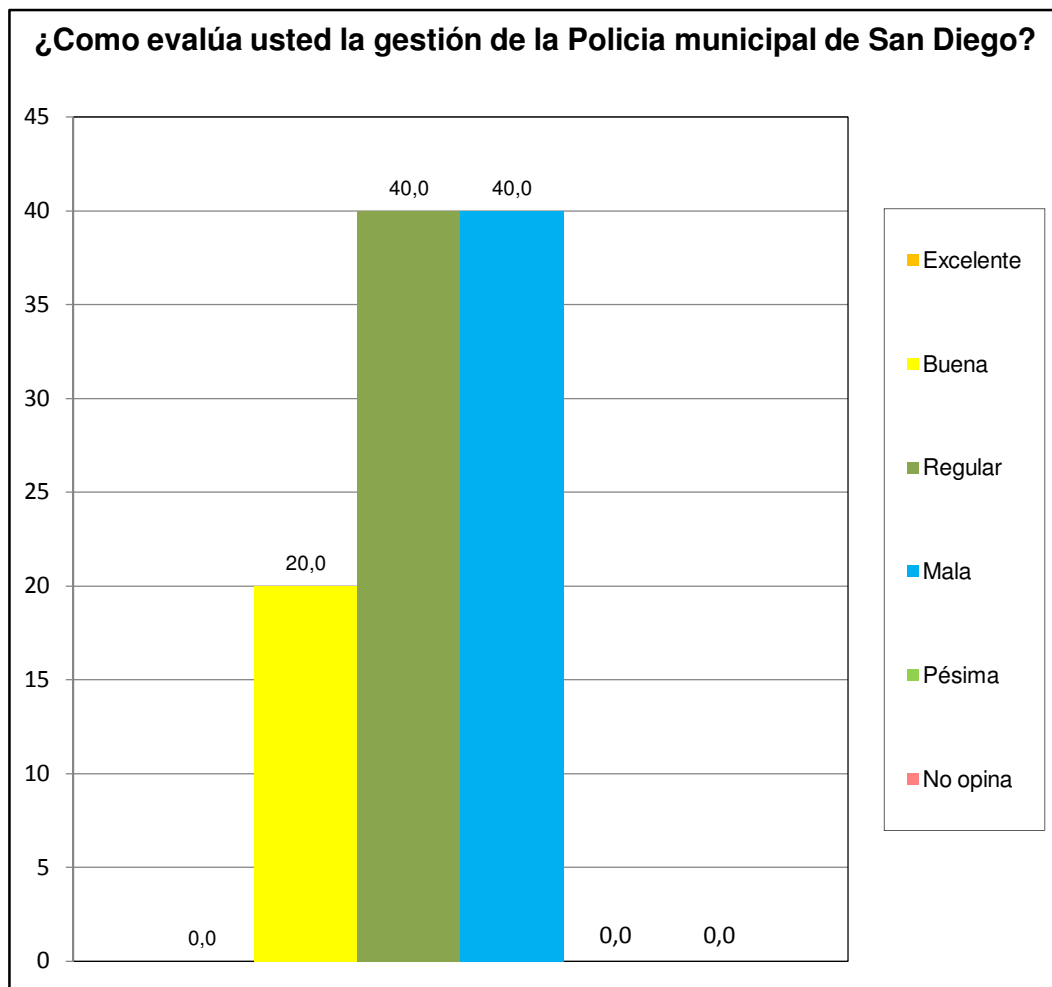

Sur	Sector Los Harales
-----	--------------------

¿Ha solicitado y/o recibido servicio de bomberos y/o ambulancias por parte de la Fundación Cuerpo de Bomberos de San Diego?	fa	%
Si	0	0,0
No	10	100,0
No Sabe	0	0,0
No Responde	0	0,0
TOTAL	10	100

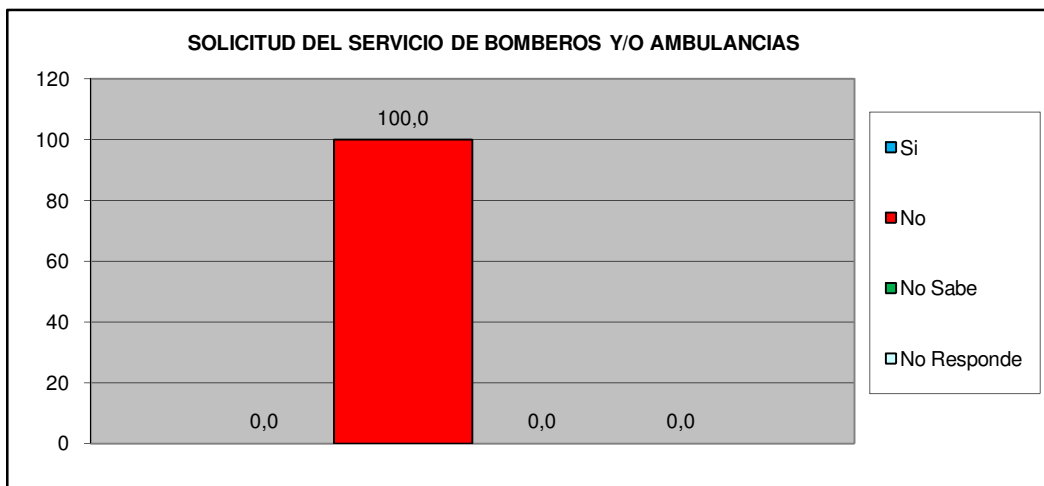

¿En Caso de ser positivo, quedo satisfecho con el servicio recibido por parte de la Fundación Cuerpo de Bomberos de San Diego?	fa	%
Si	0	#¡DIV/0!
No	0	#¡DIV/0!
No Sabe	0	#¡DIV/0!
No Responde	0	#¡DIV/0!
TOTAL	0	#¡DIV/0!

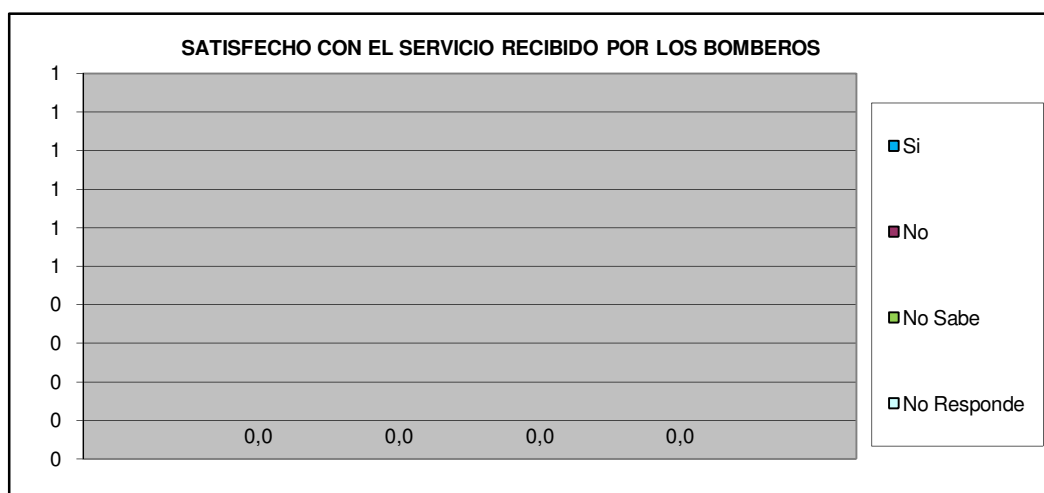

Sur	Sector Los Harales
-----	--------------------

VII.- EDUCACIÓN.

Como Evalúa Ud. La calidad ACADÉMICA de los preescolares de la Alcaldía y de la escuela Municipal Monseñor Luis E. Henríquez.	fa	%
Excelente	1	10,0
Buena	5	50,0
Regular	0	0,0
Mala	0	0,0
Pésima	0	0,0
No Sabe / No opina	4	40,0
TOTAL	10	100

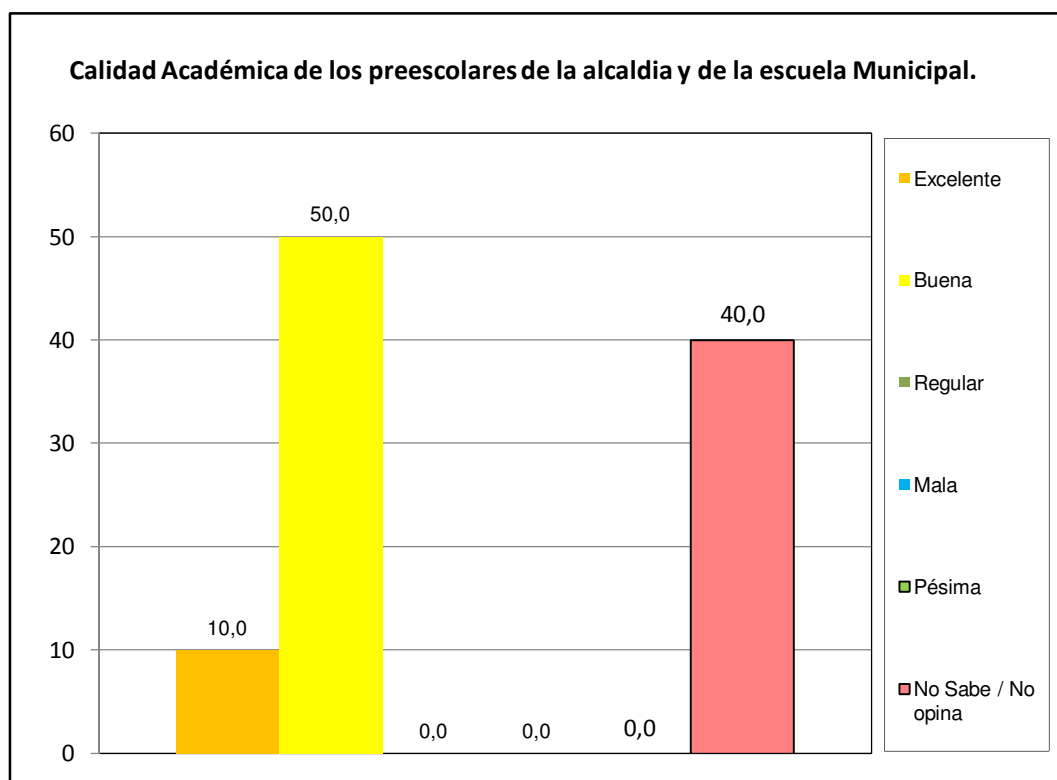

Sur	Sector Los Harales
-----	--------------------

VIII.- CAPACIDAD DE ACCESO DEL HOGAR A LOS SERVICIOS DE SALUD.

		fa	%
¿Alguna vez usted o algún miembro de su hogar ha dejado de comprar medicinas prescritas debido a su costo?	Si	6	60,0
	No	4	40,0
TOTAL		10	100

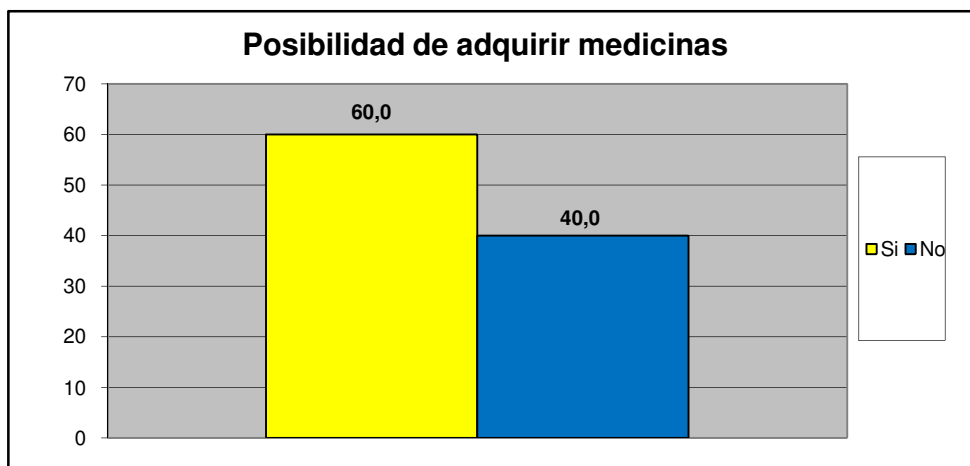

		fa	%
¿Presenta Ud o algun miembro de su familia dificultad para acceder a los servicios de salud?	Si	5	50,0
	No	5	50,0
TOTAL		10	100

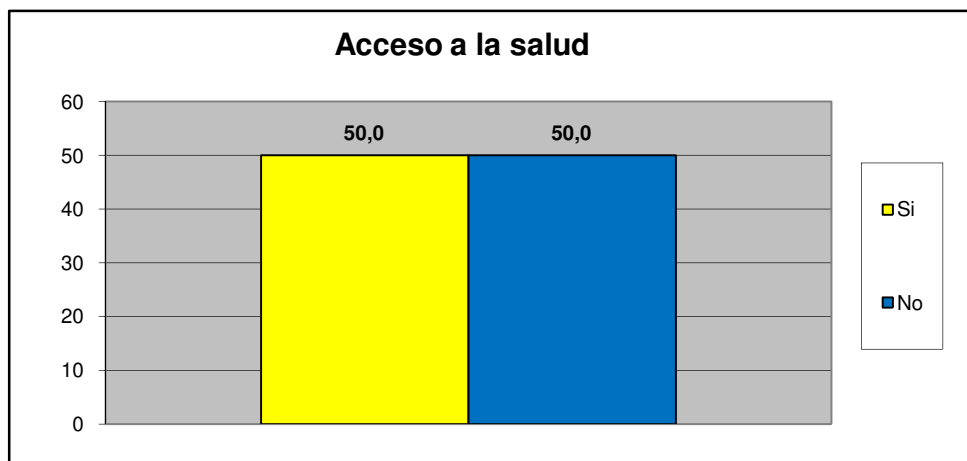

Sur	Sector Los Harales
-----	--------------------

Principal causa para no acceder al Servicio de Salud	fa	%
Nos queda lejos de nuestra casa	1	20,0
No nos atienden el mismo día	0	0,0
Son muy costosos los tratamientos médicos	0	0,0
son muy costosas las consultas medicas	0	0,0
el trato que recibimos no es el adecuado	0	0,0
Los horarios de atención al publico son reducidos	1	20,0
Otra	3	60,0
No sabe	0	0,0
No Responde	0	0,0
TOTAL.	5	100

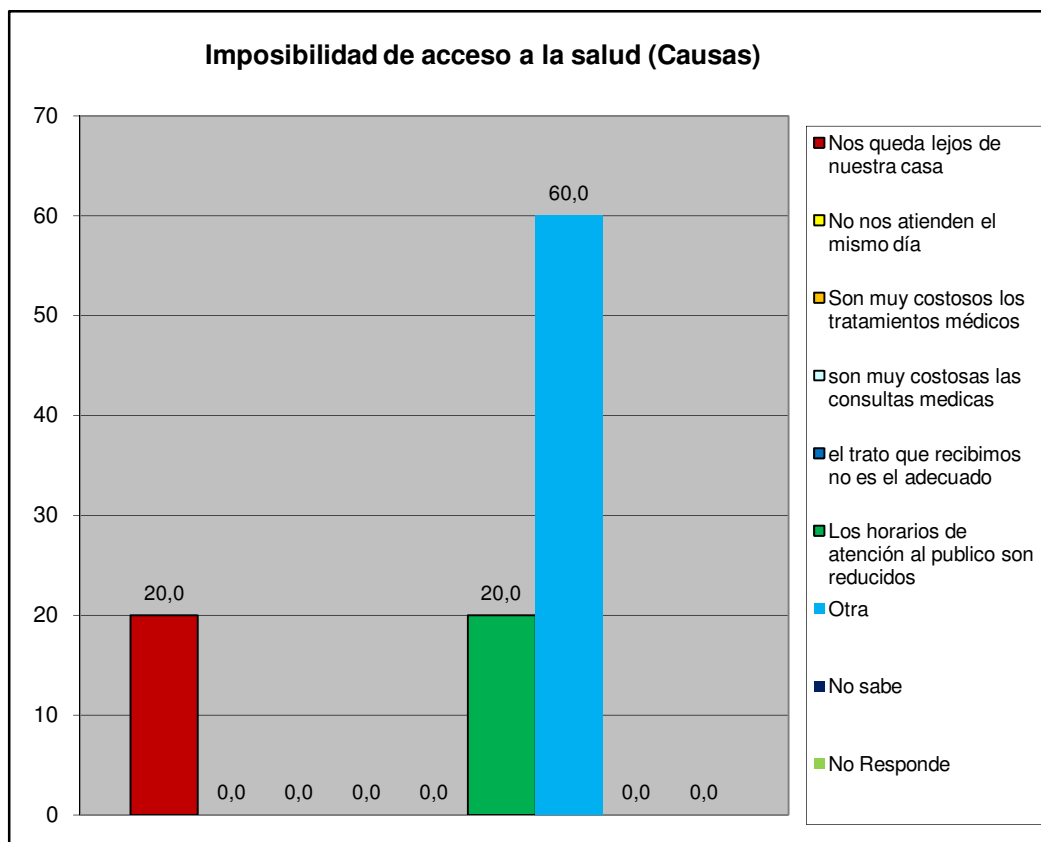

Sur	Sector Los Harales
-----	--------------------

IX.- EVALUACIÓN DE LA GESTIÓN MUNICIPAL

¿Asistió Usted a la Feria Navideña (BAZAR) de San Diego?	fa	%
Si	6	60,0
No	4	40,0
TOTAL	10	100

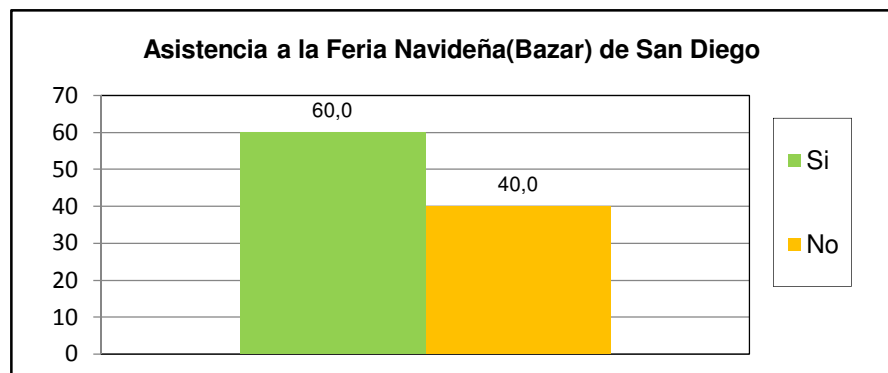

¿Cuál es la percepción que Usted tiene de la Feria Navideña (BAZAR) de San Diego?	fa	%
Excelente	1	10,0
Buena	8	80,0
Regular	0	0,0
Mala	0	0,0
Pésima	0	0,0
No opina	1	10,0
TOTAL	10	100

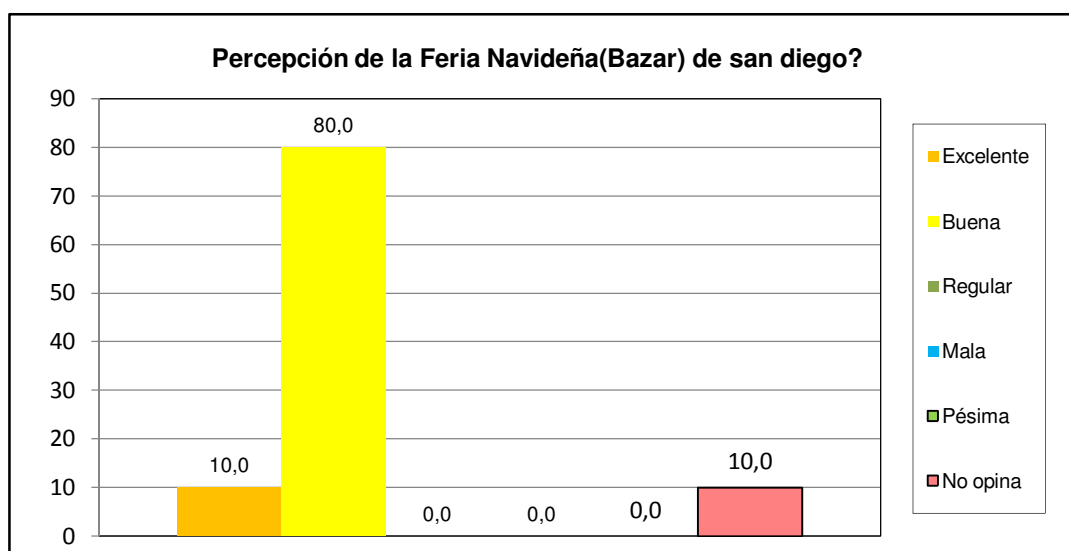

Sur	Sector Los Harales
------------	---------------------------

¿Posee su inmueble el carnet de servicios municipales?	fa	%
Si	5	50,0
No	5	50,0
No sabe	0	0,0
No Responde	0	0,0
TOTAL	10	100

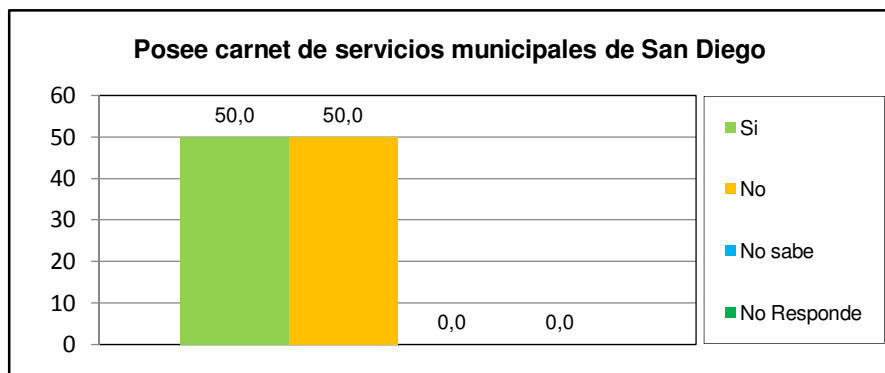

¿Cuál es la percepción de la planta embotelladora de Agua Potable y de los puntos de distribución de San Diego?	fa	%
Excelente	2	20,0
Buena	6	60,0
Regular	1	10,0
Mala	0	0,0
Pésima	0	0,0
No opina	1	10,0
TOTAL	10	100

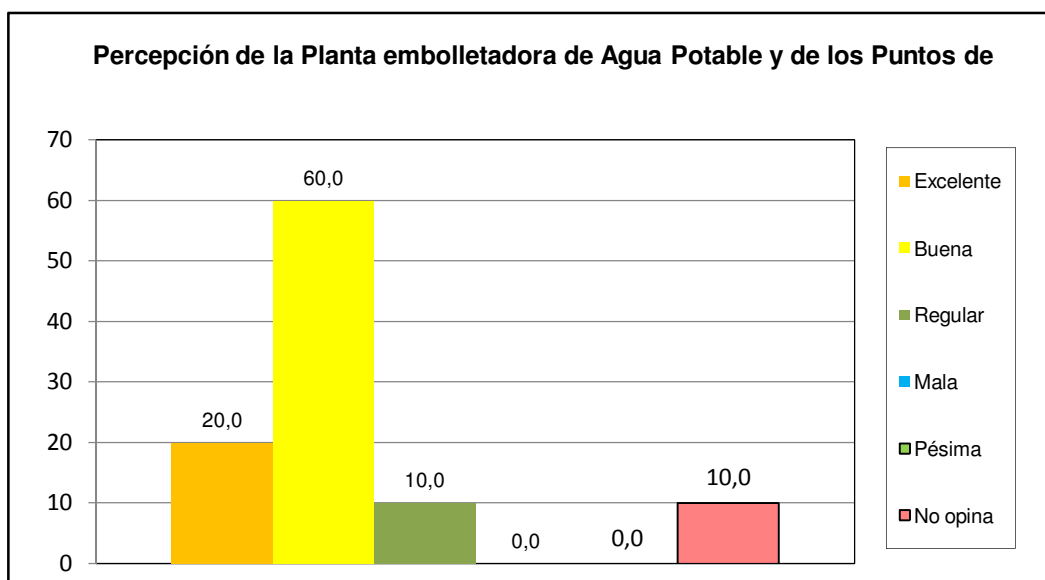

Sur	Sector Los Harales
------------	---------------------------

¿Como evalua usted la gestion municipal?	fa	%
Excelente	1	10,0
Buena	4	40,0
Regular	4	40,0
Mala	1	10,0
Pésima	0	0,0
No opina	0	0,0
TOTAL	10	100

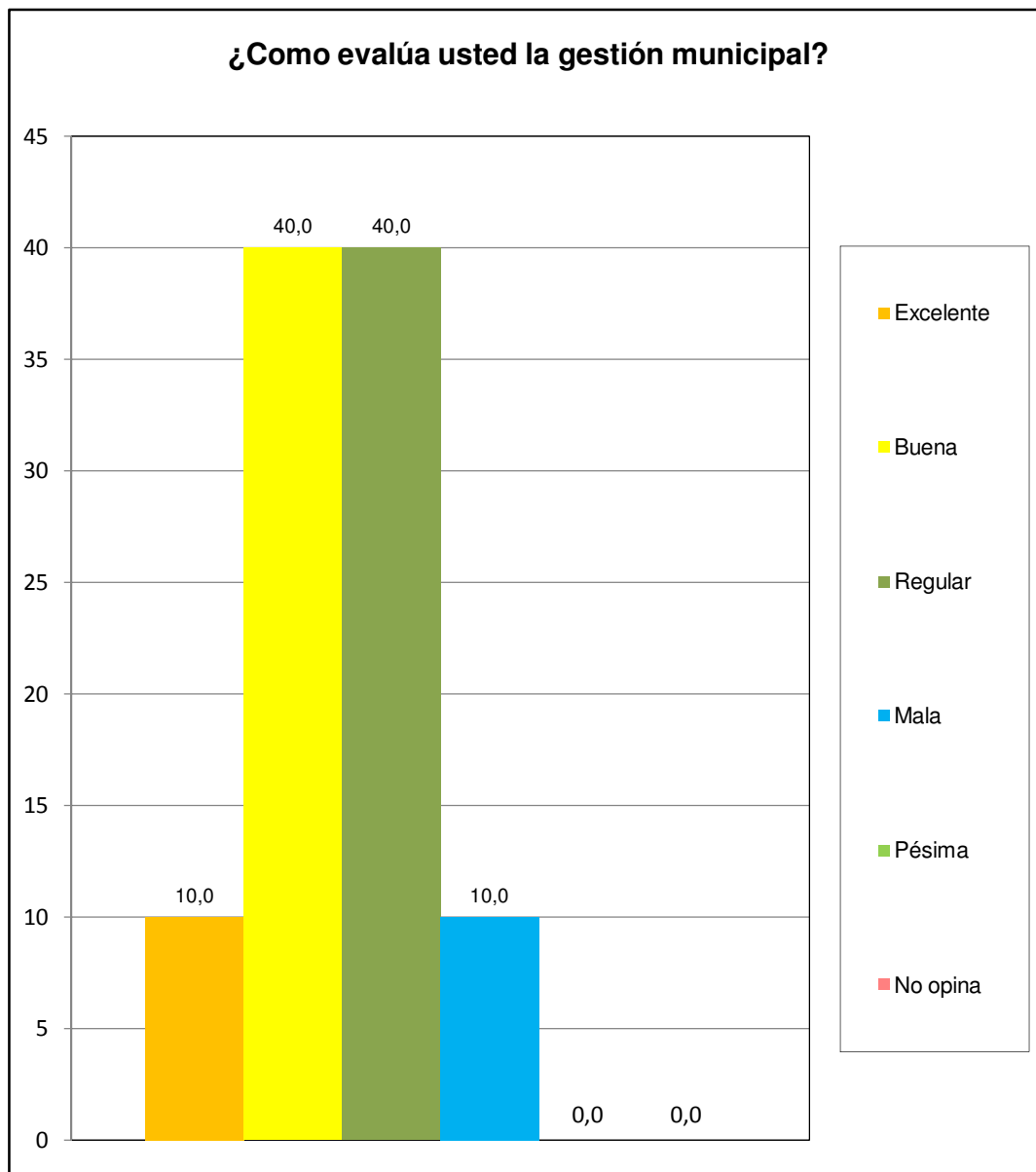

Sur	Sector Los Harales
-----	--------------------