

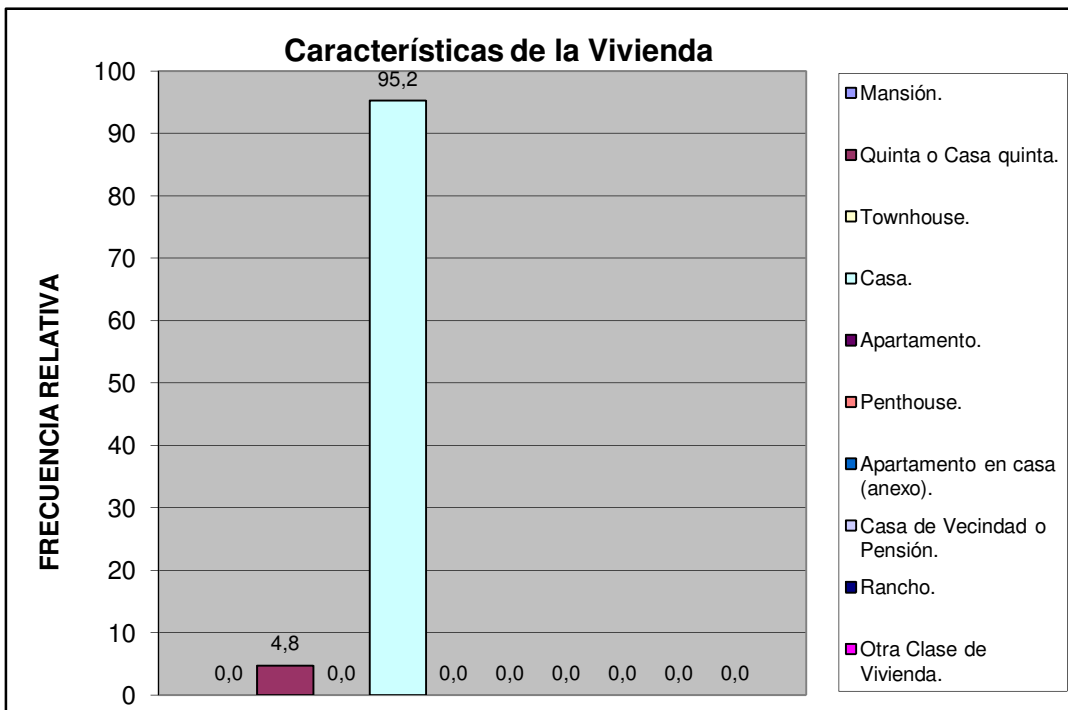

DECODIFICACIÓN DE RESULTADOS DEL INSTRUMENTO

<u>Sector</u>	<u>Nombre de Residencia o urbanismo</u>
Sur	Sector Los Magallanes

Características de la Vivienda	fa	%
Mansión.	0	0,0
Quinta o Casa quinta.	1	4,8
Townhouse.	0	0,0
Casa.	20	95,2
Apartamento.	0	0,0
Penthouse.	0	0,0
Apartamento en casa (anexo).	0	0,0
Casa de Vecindad o Pensión.	0	0,0
Rancho.	0	0,0
Otra Clase de Vivienda.	0	0,0
TOTAL	21	100



Sur	Sector Los Magallanes
-----	-----------------------

Material de Construcción Predominante en Paredes	fa	%
Bloque o ladrillo frisado	18	85,7
Bloque o ladrillo sin frisar	2	9,5
Concreto	1	4,8
Madera aserrada/formica/fibra de vidrio o similares	0	0,0
Adobe/tapia/baharaque	0	0,0
Caña/palma/tabla/carton piedra/similares	0	0,0
TOTAL	21	100

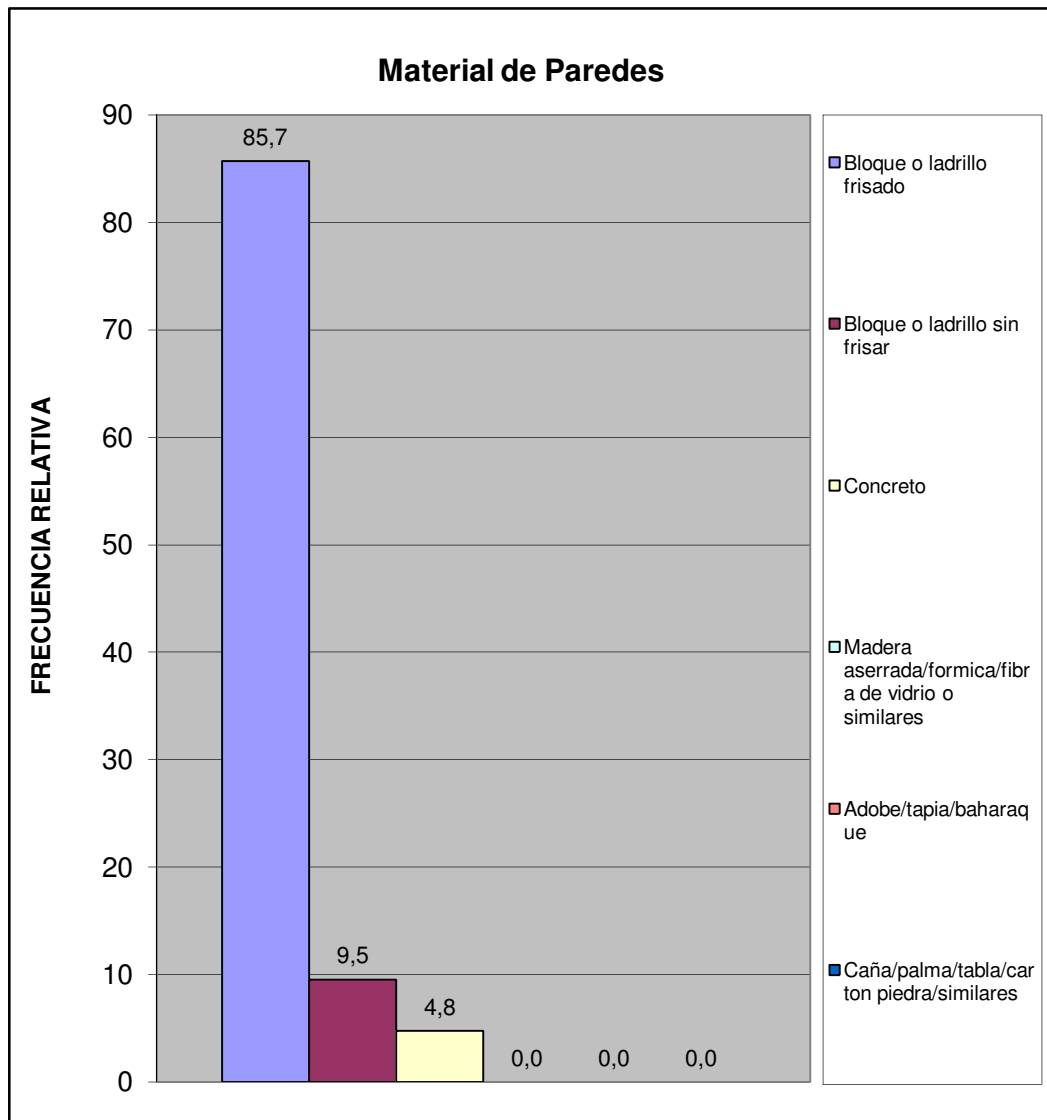

Sur	Sector Los Magallanes
-----	-----------------------

Material de Construcción Predominante en Pisos	fa	%
Mosaico/granito/vinil/cerámica/ladrillo	9	42,9
Terracota/parquet/alfombra y similares	0	0,0
Cemento Pulido	10	47,6
Cemento rustico	2	9,5
Tierra	0	0,0
Tablas/tablonos y similares	0	0,0
TOTAL	21	100

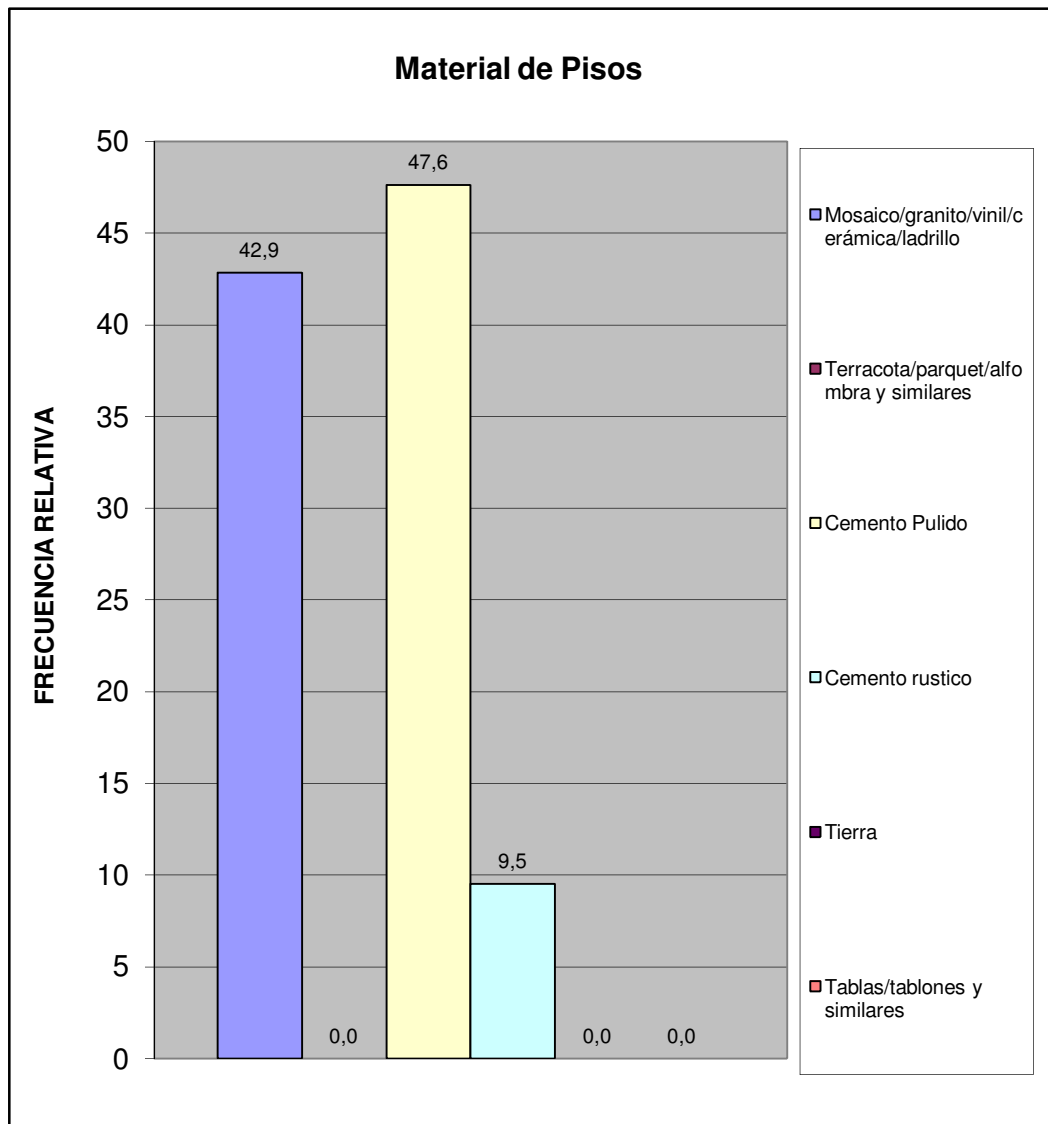

Sur	Sector Los Magallanes
-----	-----------------------

Material de Construcción Predominante en Techos	fa	%
Concreto Armado	0	0,0
Ladrillo-concreto	9	42,9
Fibra sintetica	0	0,0
Asbesto y similares	0	0,0
Laminas metalicas (Zinc y similares)	12	57,1
Tablas/tablonos y similares	0	0,0
Caña/palma y similar	0	0,0
TOTAL	21	100

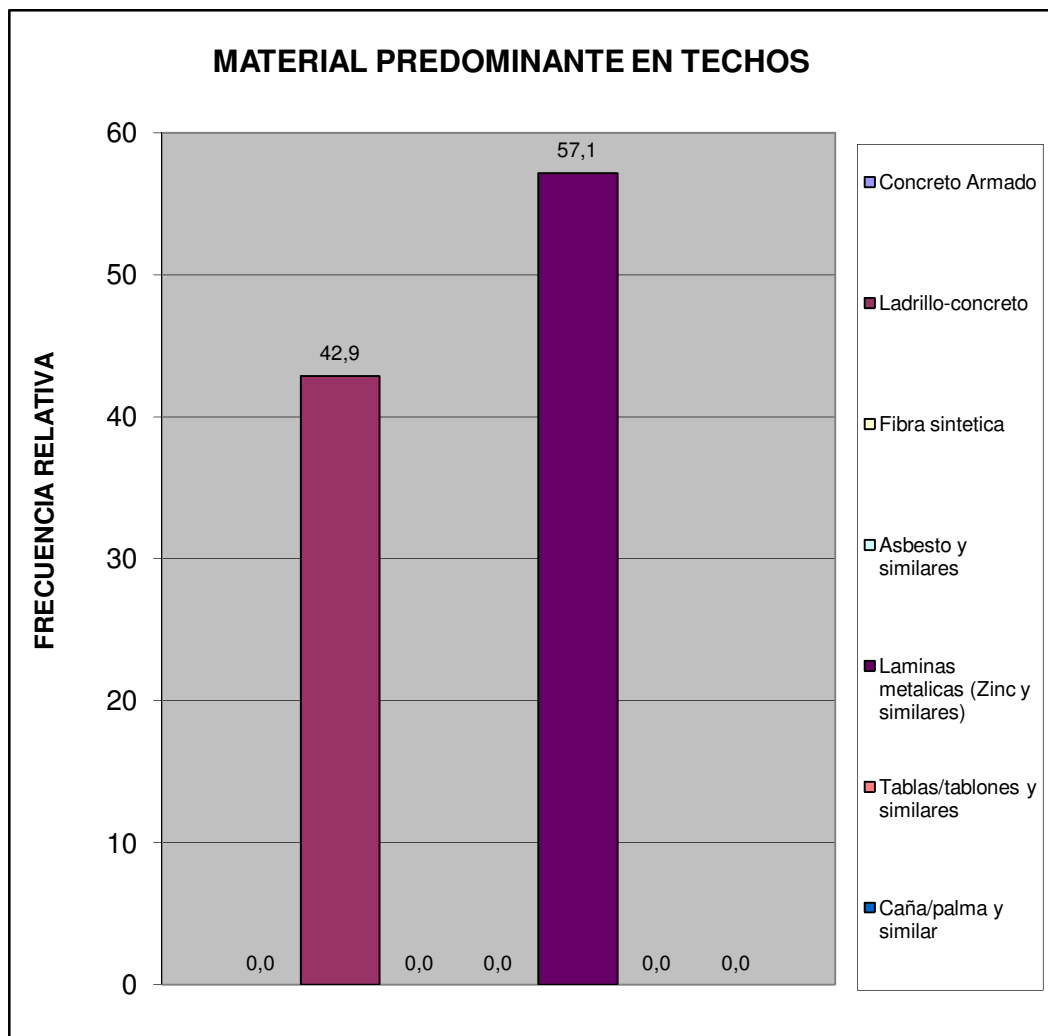

Sur	Sector Los Magallanes
-----	-----------------------

Hacinamiento Detectado	fa	%
Hogar Hacinado	2	10,5
Hogar No Hacinado	17	89,5
Total	19	100

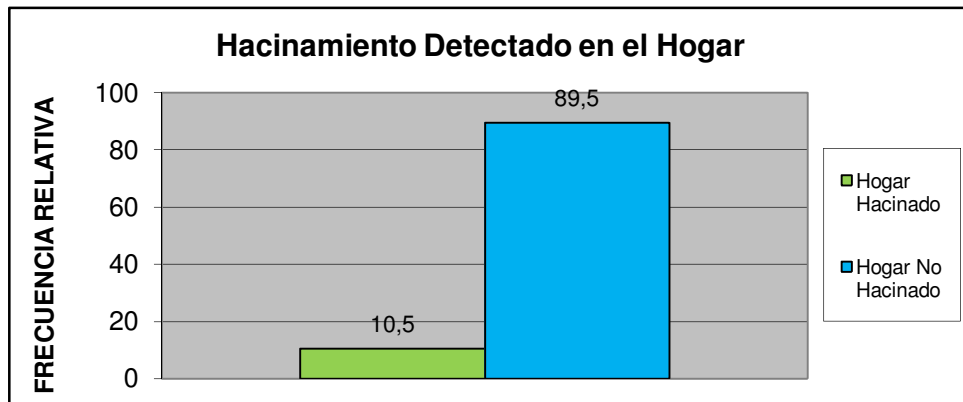

Ingreso Familiar	fa	%
Menos de Bs. 8.966	13	76,5
Entre Bs. 8.966 - 17.932	3	17,6
Entre Bs. 17.932 - 25.000	1	5,9
Entre Bs. 25.000 - 40.000	0	0,0
Mas de Bs. 40.000	0	0,0
TOTAL	17	100

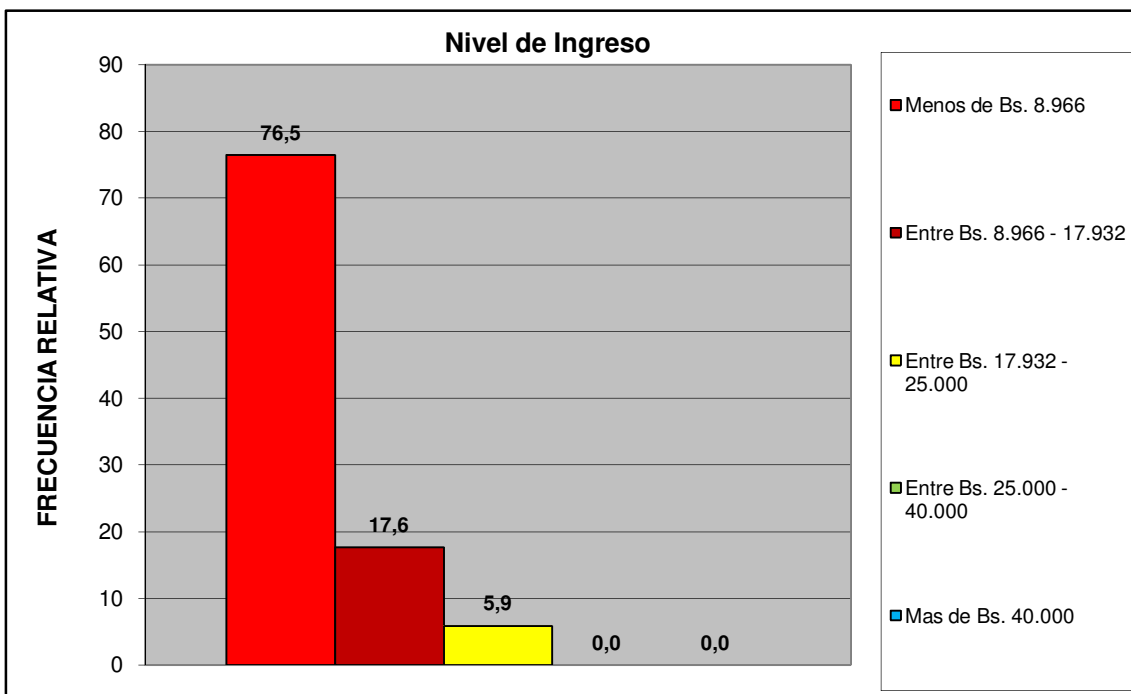

Sur	Sector Los Magallanes
-----	-----------------------

Criterio Linea de la Pobreza	fa	%
Hogar Pobre Extremo. Si ICANP < 1	13	76,5
Hogar Pobre Relativo. Si $1 \leq \text{ICAPC} < 2$	3	17,6
Hogar No Pobre. Si $\text{ICAPC} > 2$	1	5,9
Total	17	100

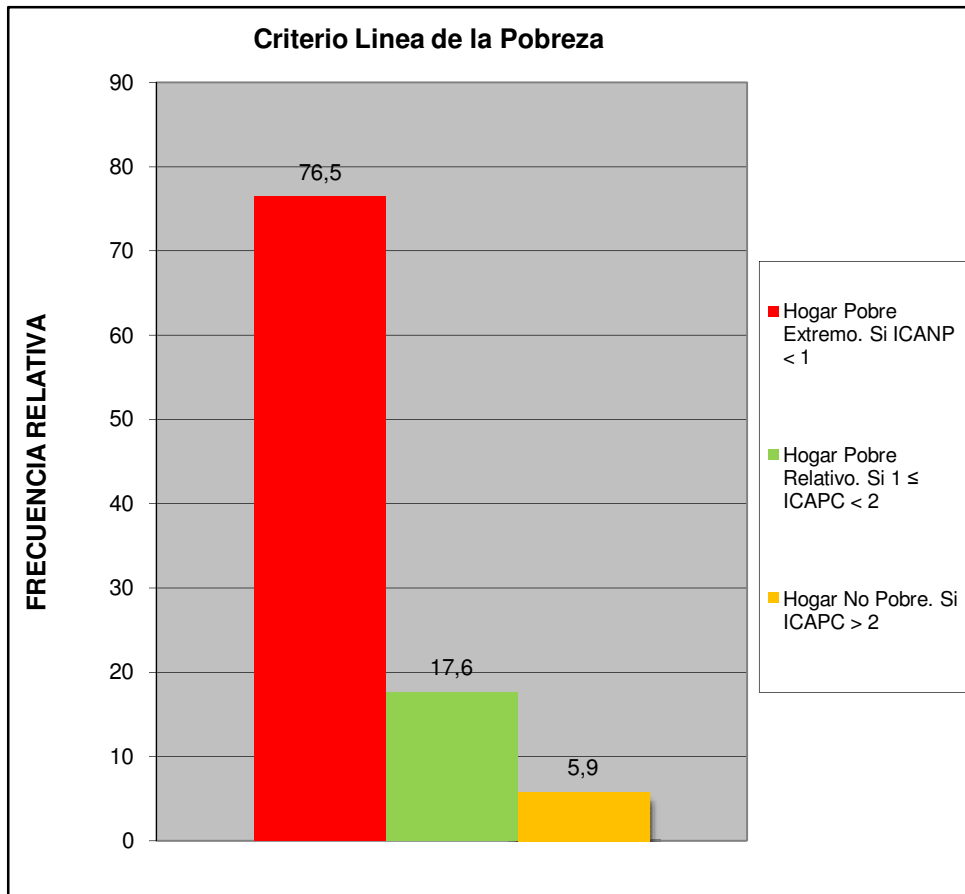

Cual es el nivel academico de los miembros de la familia que trabajan en el hogar:	fa	%
Primaria	7	35,0
Secundaria Inconclusa	3	15,0
Bachiller	9	45,0
Técnico Medio	0	0,0
Técnico Superior Universitario	0	0,0
Universitario	1	5,0
Universitario con postgrado	0	0,0
Otro	0	0,0
TOTAL	20	100

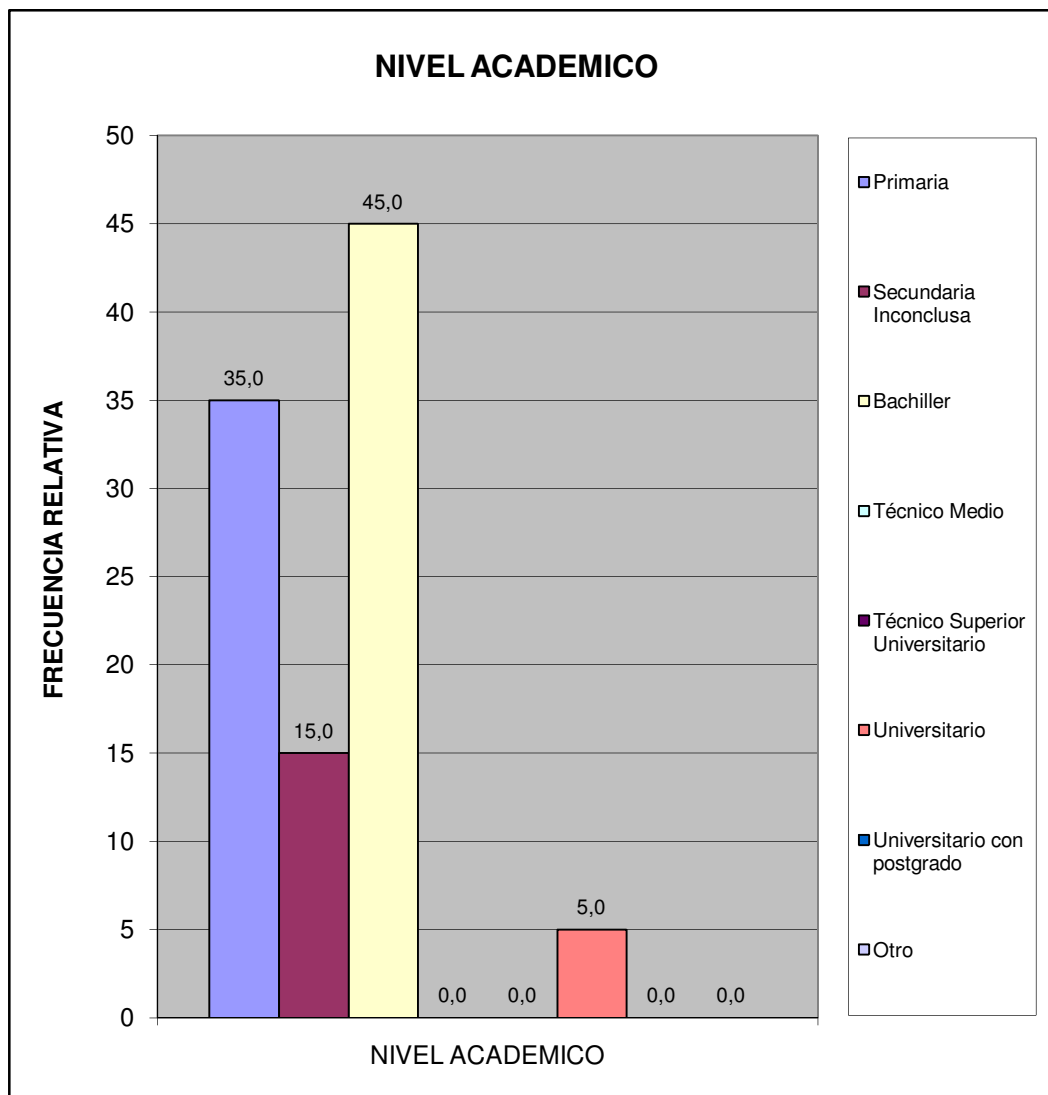

Sur	Sector Los Magallanes
-----	-----------------------

¿Cuales cree que son los principales problemas de su comunidad, por orden de prioridad del 1 mayor importancia al 8 menor importancia relativa?	fa	%
Deporte	81	10,7
Educación	99	13,1
Seguridad	160	21,2
Salud	106	14,0
Cultura y Recreación	64	8,5
Infraestructura	67	8,9
Servicios Públicos	118	15,6
Ambiente	61	8,1
TOTAL	756	100

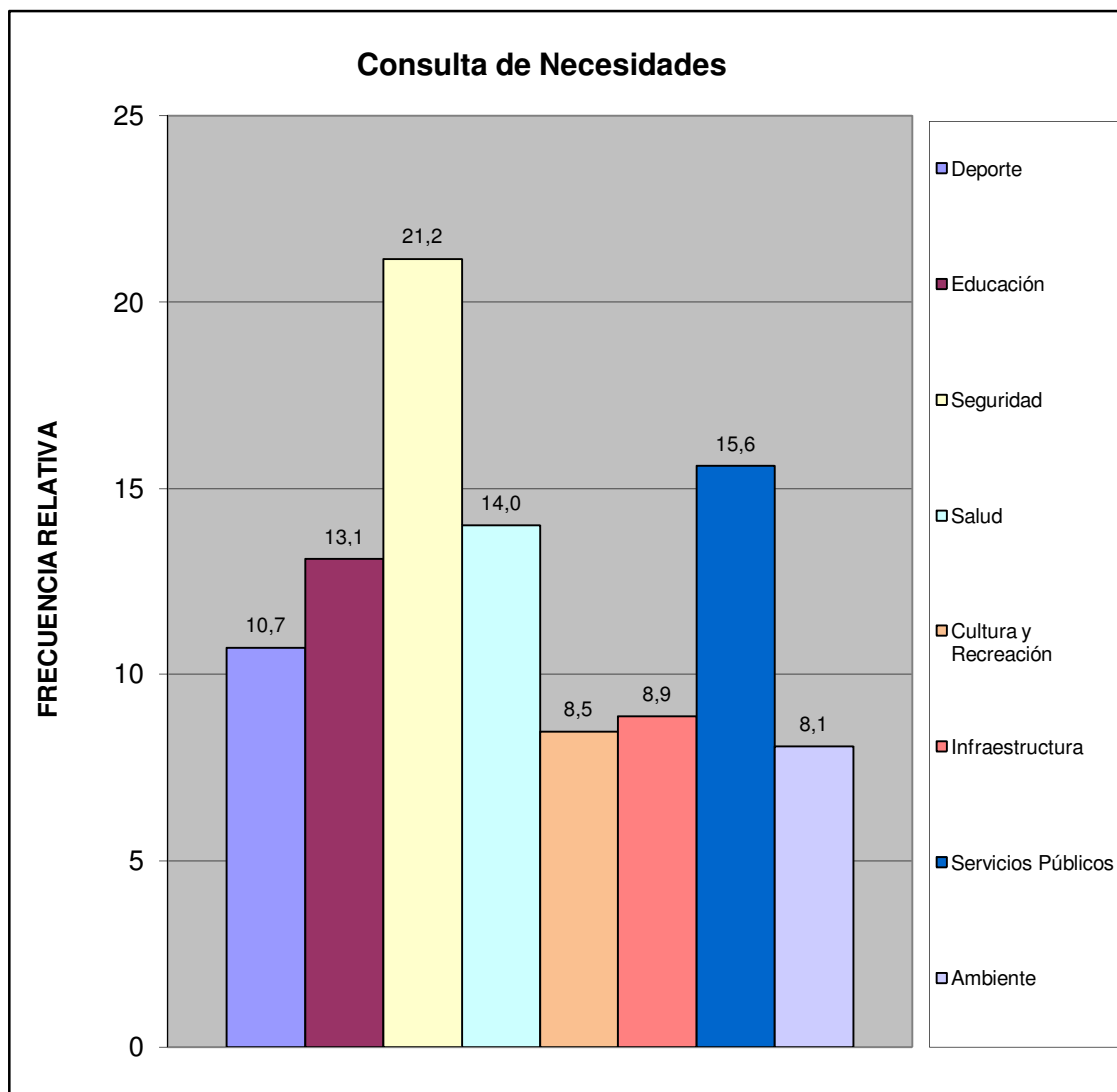

¿Considera usted que la inflación afecta la calidad de vida de su familia?	fa	%
Si	19	90,5
No	0	0,0
No Sabe	1	4,8
No Responde	1	4,8
TOTAL	21	100

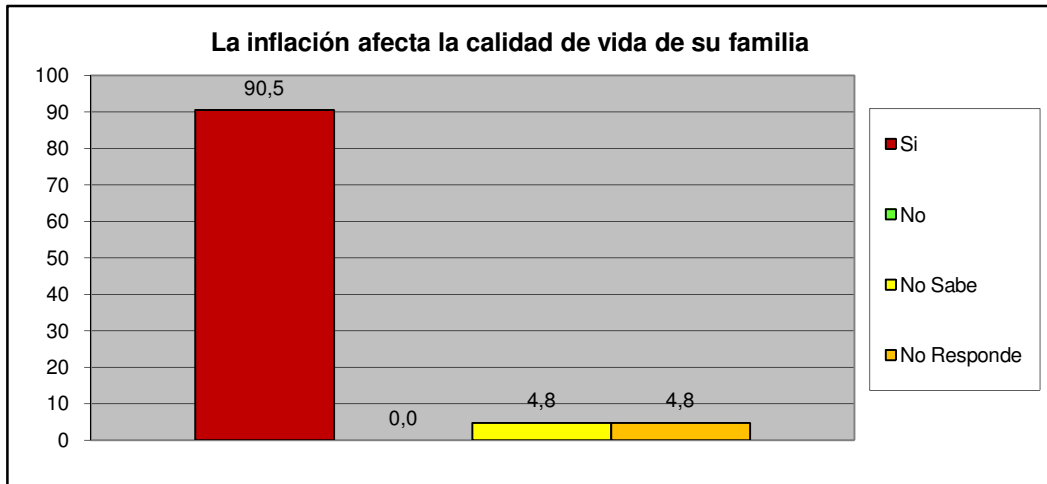

¿Considera usted que la escasez incrementa el costo de la canasta alimentaria?	fa	%
Si	19	90,5
No	0	0,0
No Sabe	1	4,8
No Responde	1	4,8
TOTAL	21	100

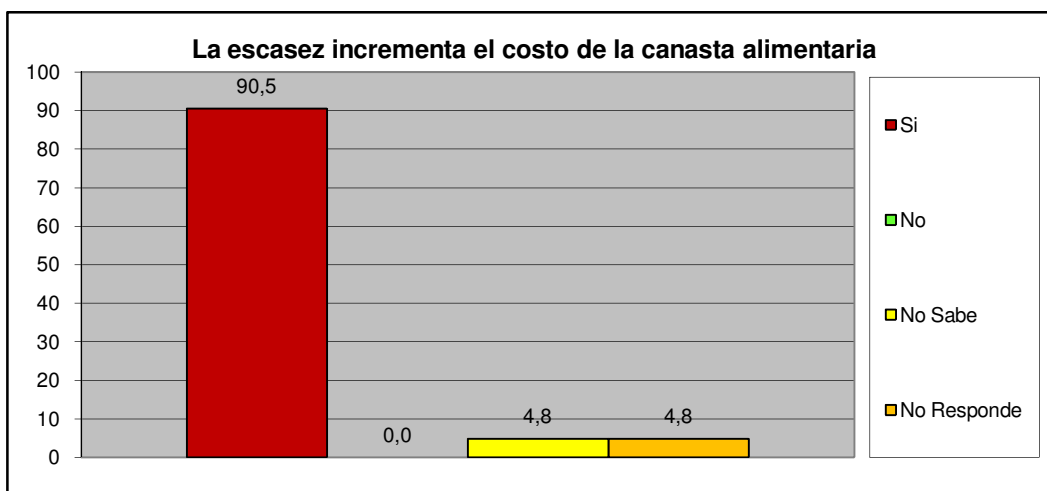

Sur	Sector Los Magallanes
-----	-----------------------

III.- SERVICIOS PÚBLICOS.

A esta Vivienda llega el agua por:	fa	%
Acueducto o tubería	21	100,0
Camión Cisterna	0	0,0
Pila publica o estanque	0	0,0
Pozo con tubería o Bomba	0	0,0
Pozo o manantial protegido	0	0,0
Otro	0	0,0
TOTAL	21	100

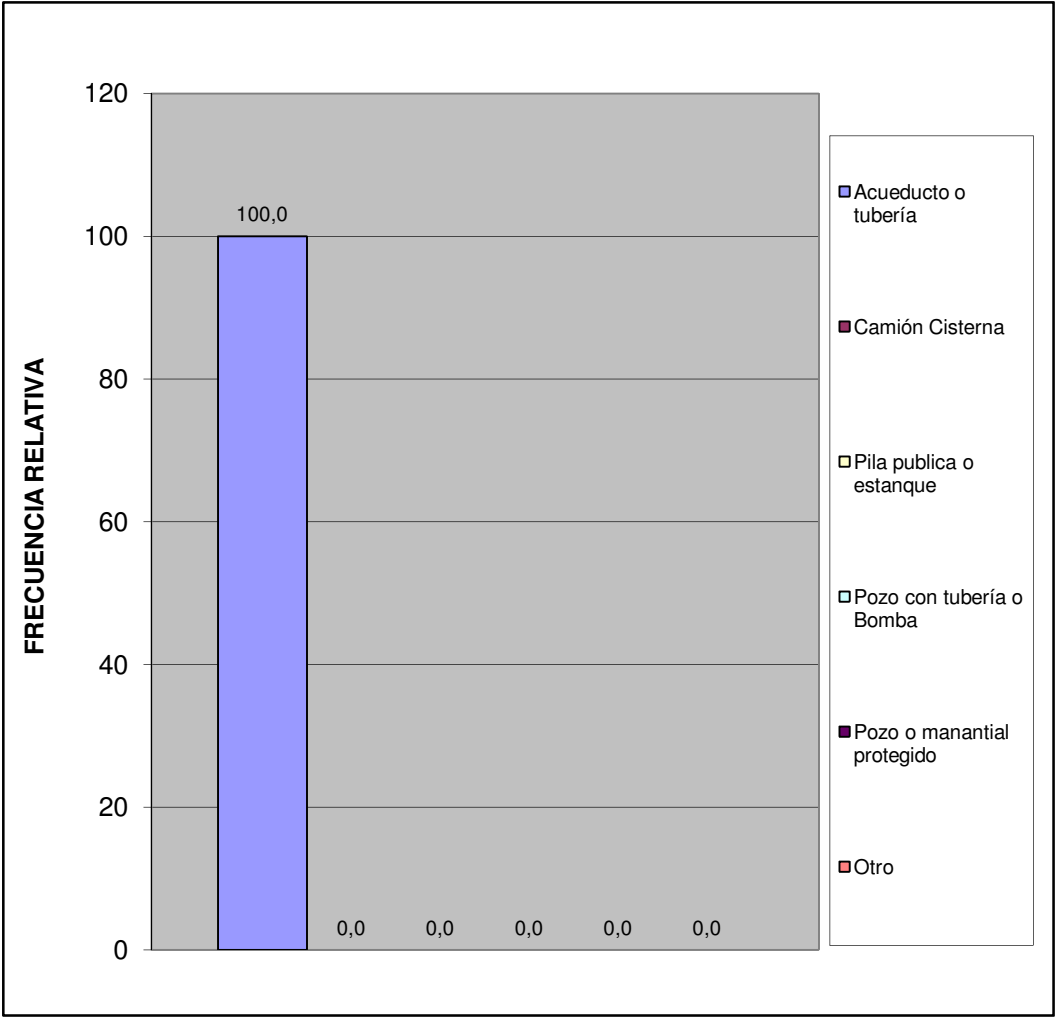

¿En esta vivienda tienen alguno de estos problemas con el suministro de agua?	fa	%
Se interrumpe el servicio Frecuentemente.	16	47,1
La cantidad o presión del agua es muy baja.	5	14,7
El agua es turbia.	5	14,7
Tiene mal olor o mal sabor.	6	17,6
Todas las anteriores.	0	0,0
Otros	2	5,9
TOTAL	34	100

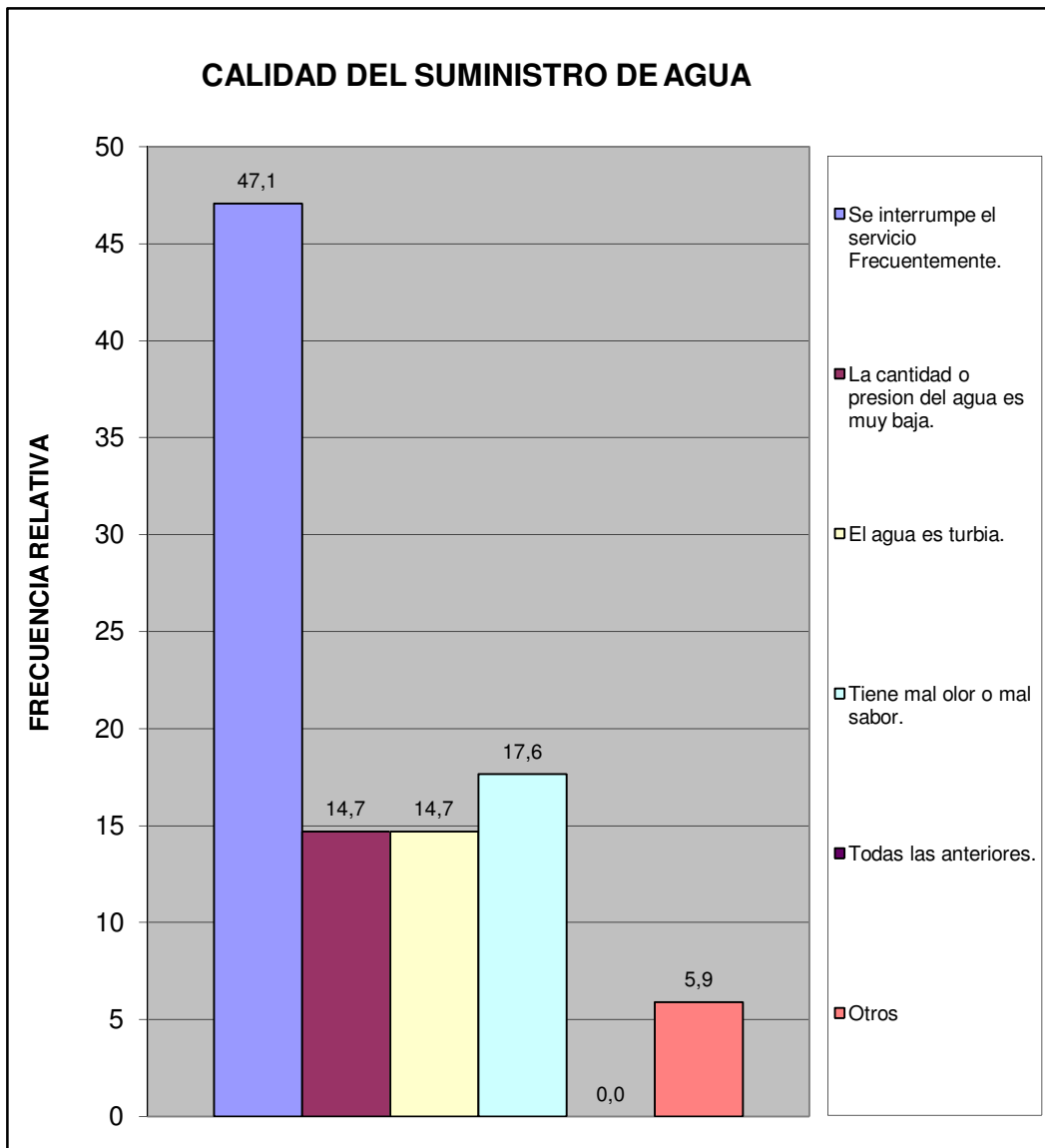

Sur	Sector Los Magallanes
-----	-----------------------

¿En su vivienda tienen alguno de estos problemas con el suministro eléctrico?	fa	%
Frecuentes altas y bajas de tensión	7	29,2
Se interrumpe frecuentemente el suministro	6	25,0
Cortos circuitos y quema de artefactos electricos	2	8,3
No tiene problemas con el suministro electrico	9	37,5
Otro	0	0,0
TOTAL	24	100

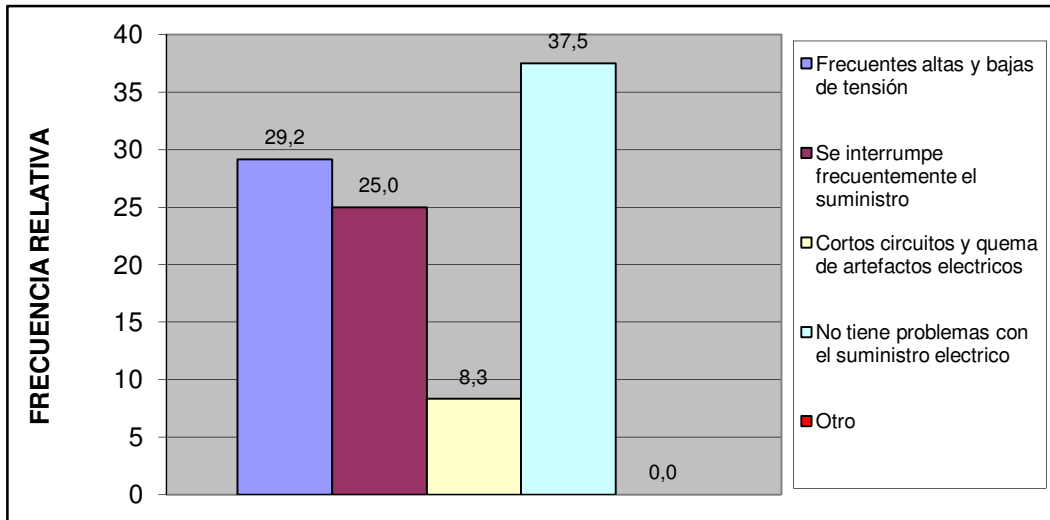

Esta vivienda tiene:	fa	%
Poceta conectada a cloaca	21	100,0
Poceta conectada a pozo séptico	0	0,0
No tiene conexión a pozo séptico o a la cloaca	0	0,0
Excusado de hoyo o letrina	0	0,0
No tiene excusado	0	0,0
TOTAL	21	100

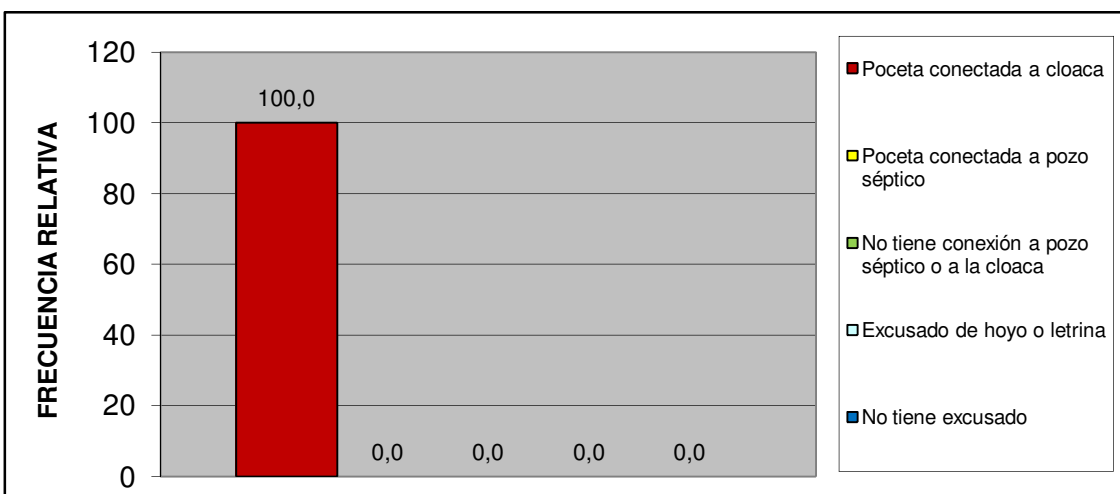

Sur	Sector Los Magallanes
-----	-----------------------

IV.- ACCESIBILIDAD A SERVICIOS PÚBLICOS.

¿Qué percepción tiene usted acerca de la limpieza del Municipio San Diego?	fa	%
Excelente	2	9,5
Buena	7	33,3
Regular	9	42,9
Mala	1	4,8
Pesima	1	4,8
No opina	1	4,8
TOTAL	21	100

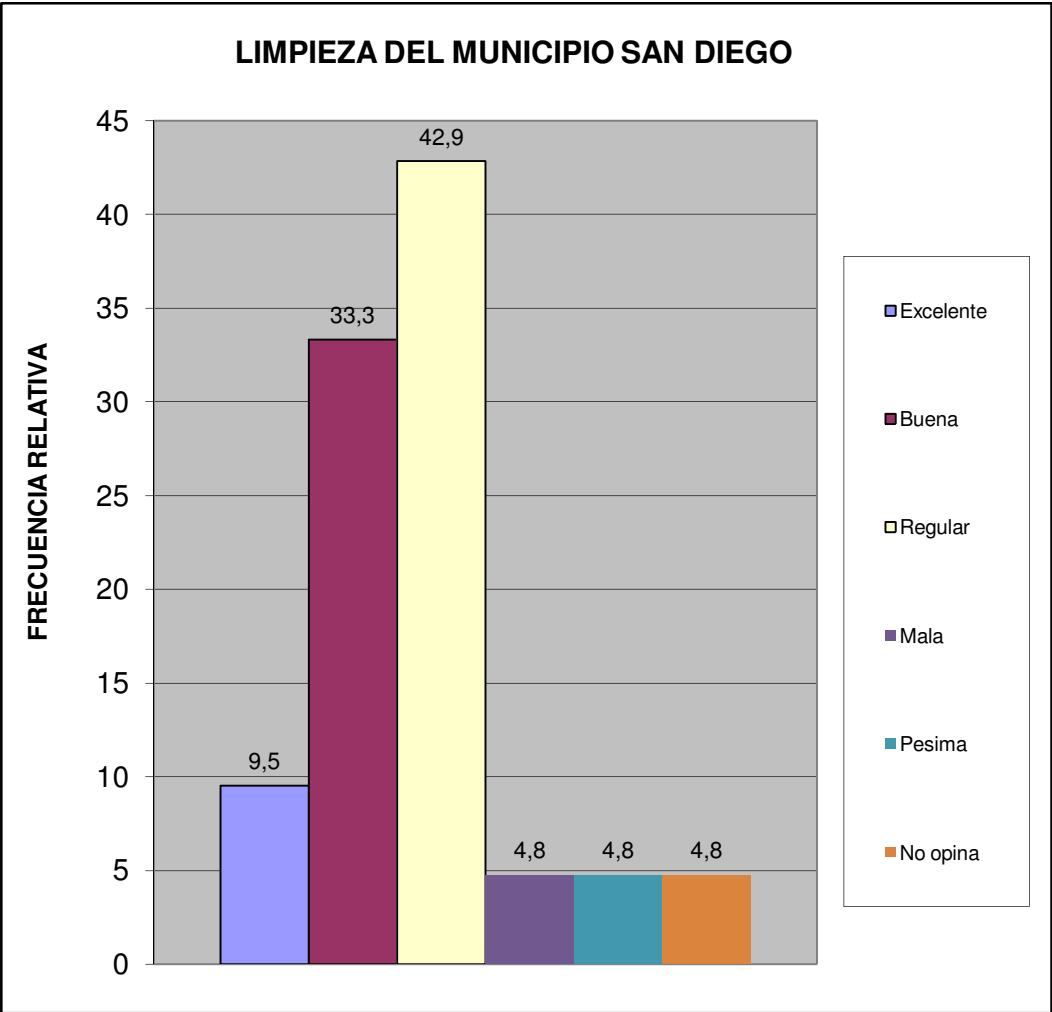

¿Qué percepción tiene usted acerca del mantenimiento de parques, plazas y las áreas de dominio público?	fa	%
Excelente	2	9,5
Buena	7	33,3
Regular	6	28,6
Mala	0	0,0
Pesima	1	4,8
No opina	5	23,8
TOTAL	21	100

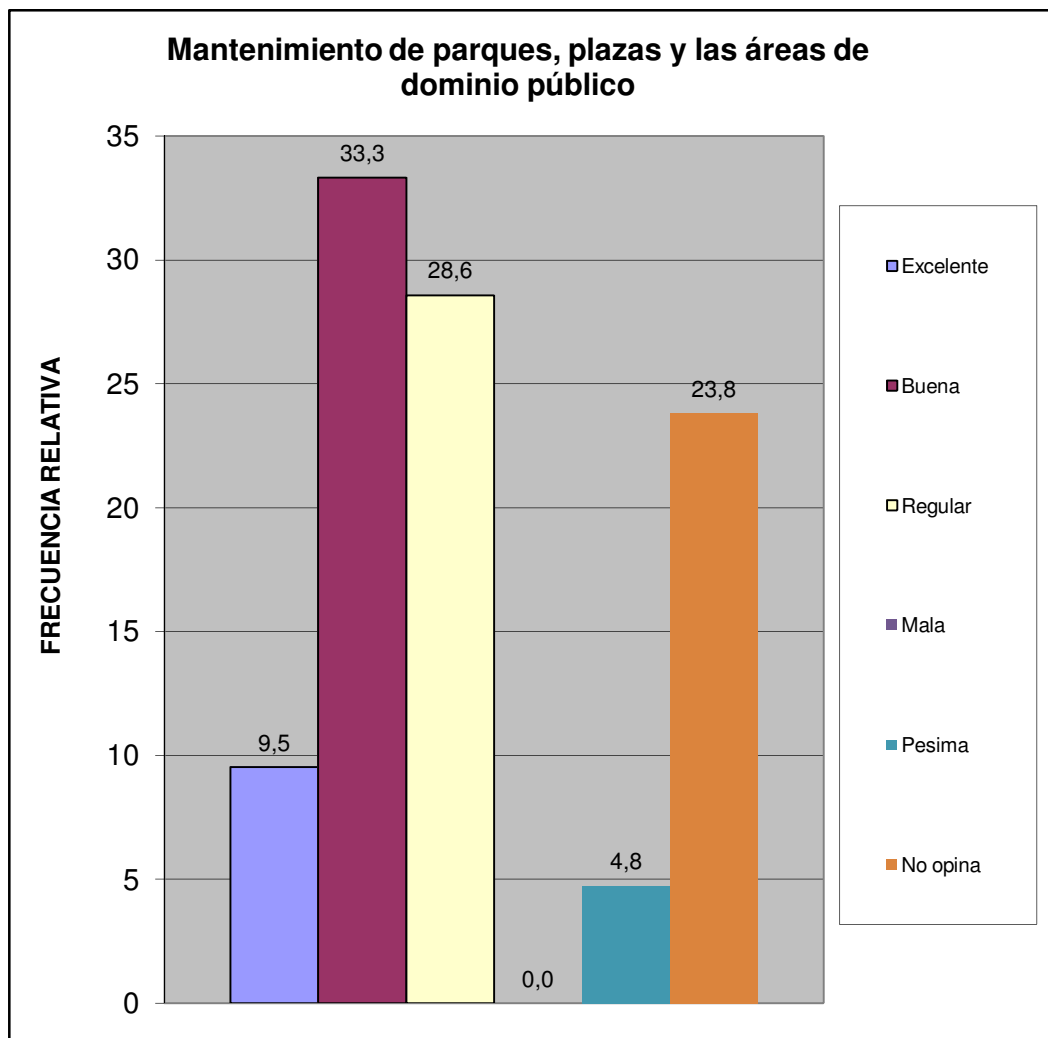

Sur	Sector Los Magallanes
-----	-----------------------

¿En su comunidad tienen alguno de estos problemas con el alumbrado público?	fa	%
Insuficiente numero de postes de luz	5	15,2
Baja intensidad de los bombillos	6	18,2
Postes mal ubicados	3	9,1
Los bombillos no se reponen a tiempo	10	30,3
Los delincuentes rompen los bombillos	4	12,1
Otro	0	0,0
No Tiene Problema con el alumbrado publico	5	15,2
TOTAL	33	100

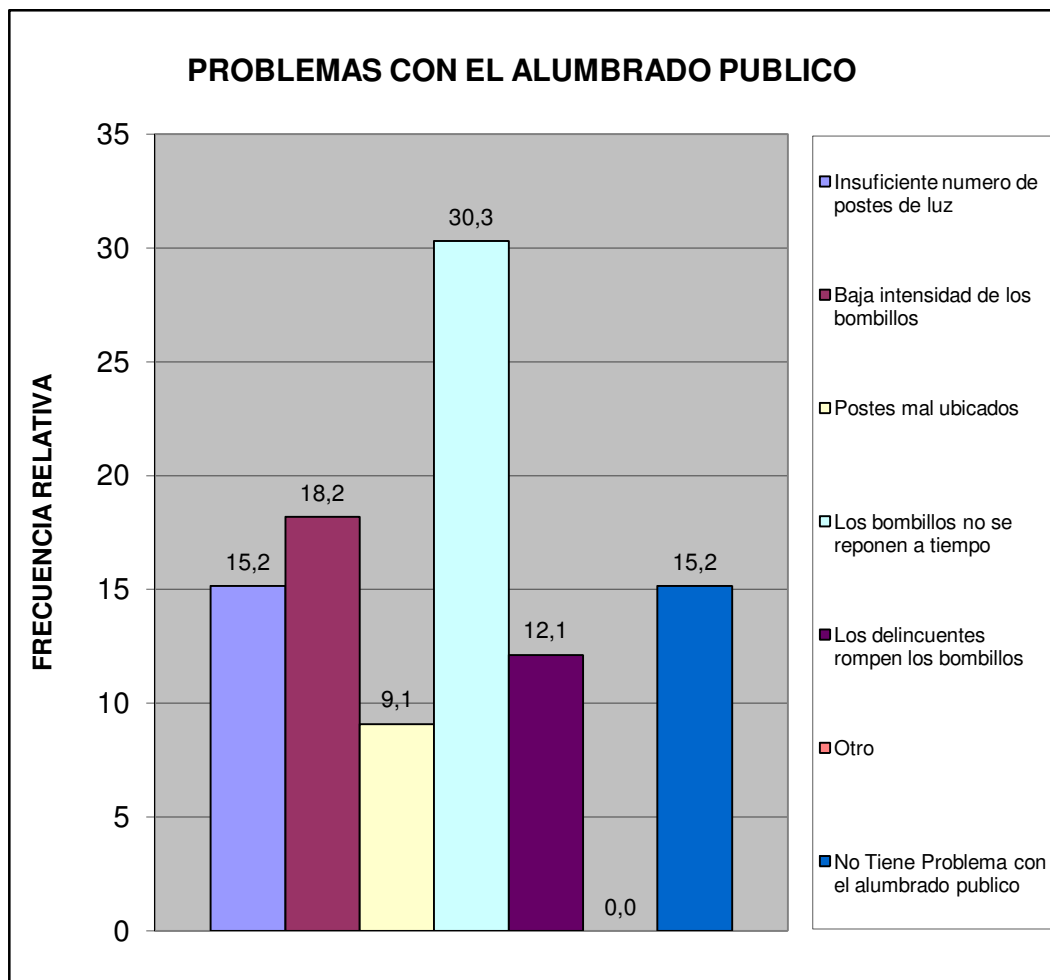

Sur	Sector Los Magallanes
-----	-----------------------

¿En su comunidad han tenido alguno de estos problemas con el tendido eléctrico?	fa	%
Exceso de cables conectados a los postes	7	31,8
Obstrucción por cableado muy bajo	1	4,5
Ramas de arboles enredadas en el cableado	4	18,2
Tendido eléctrico obsoleto	0	0,0
Poca cantidad de transformadores	0	0,0
Otro	0	0,0
No Tiene Problema	10	45,5
TOTAL	22	100

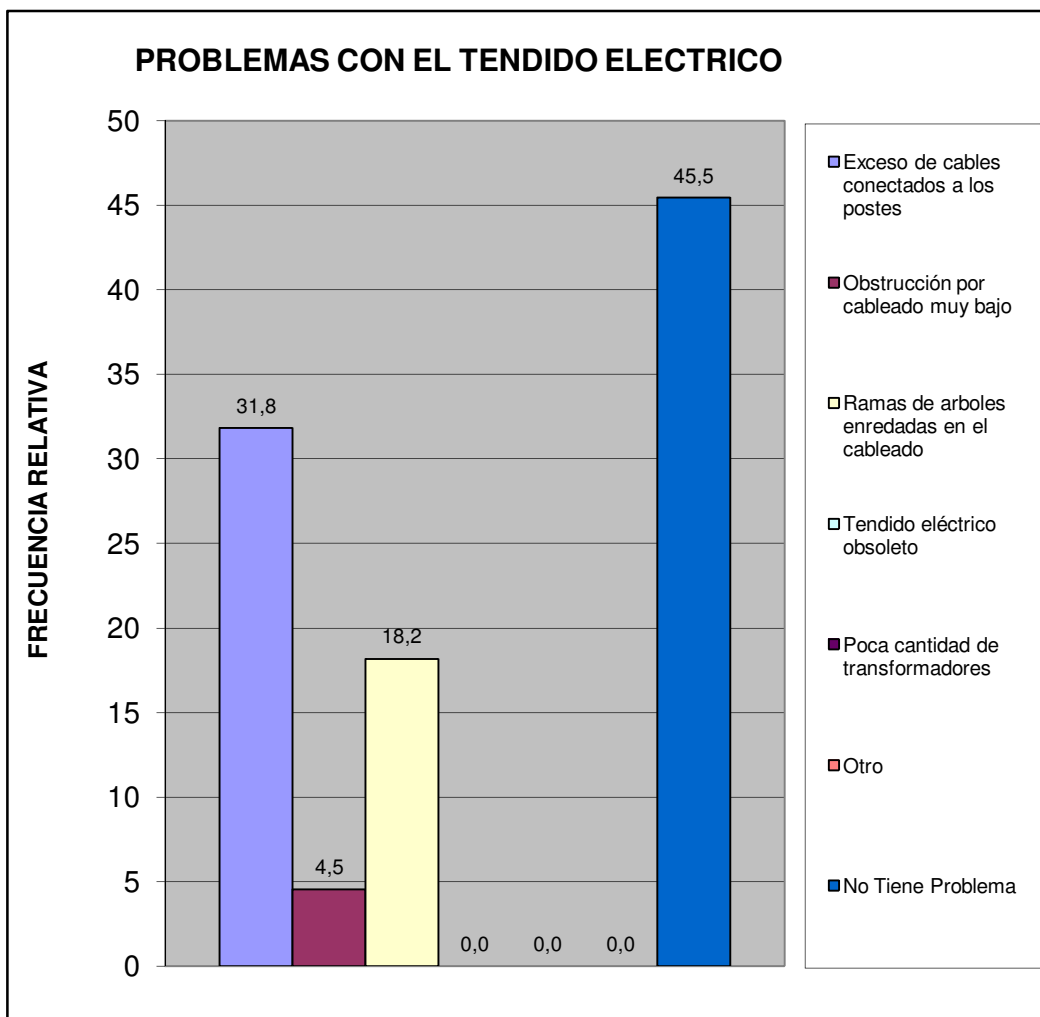

Sur	Sector Los Magallanes
-----	-----------------------

¿En esta Vivienda la basura?	fa	%
Es recogida por el servicio de aseo urbano	21	100,0
Se Deposita en Container Colectivo	0	0,0
No hay servicio de aseo urbano	0	0,0
TOTAL	21	100

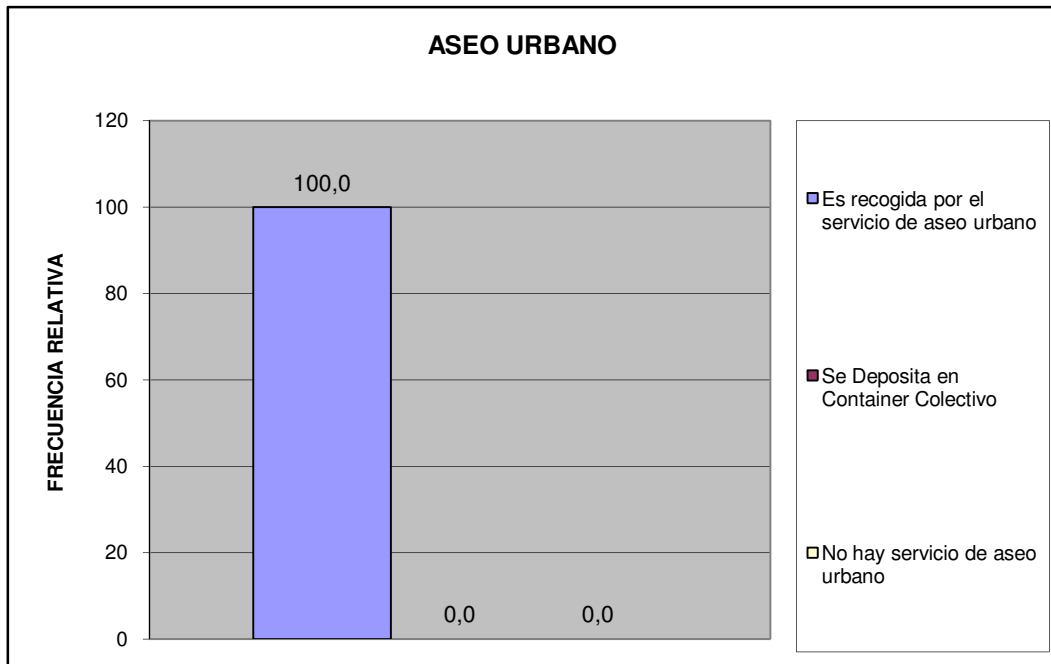

Sur	Sector Los Magallanes
-----	-----------------------

¿En su comunidad tienen alguno de estos problemas con el servicio de aseo urbano?	fa	%
El camión pasa muy pocas veces	11	42,3
El camión no tiene días fijos para pasar	5	19,2
El camión no llega a la hora que le corresponde	2	7,7
Dejan la basura regada en la calle	0	0,0
Dejan muy hediondo el ambiente cuando pasan	0	0,0
La cuadrilla pide dinero	0	0,0
La cuadrilla es grosera con los vecinos	0	0,0
Otro	0	0,0
No Tiene Problemas con el Servicio de Aseo Urbano	8	30,8
TOTAL	26	100

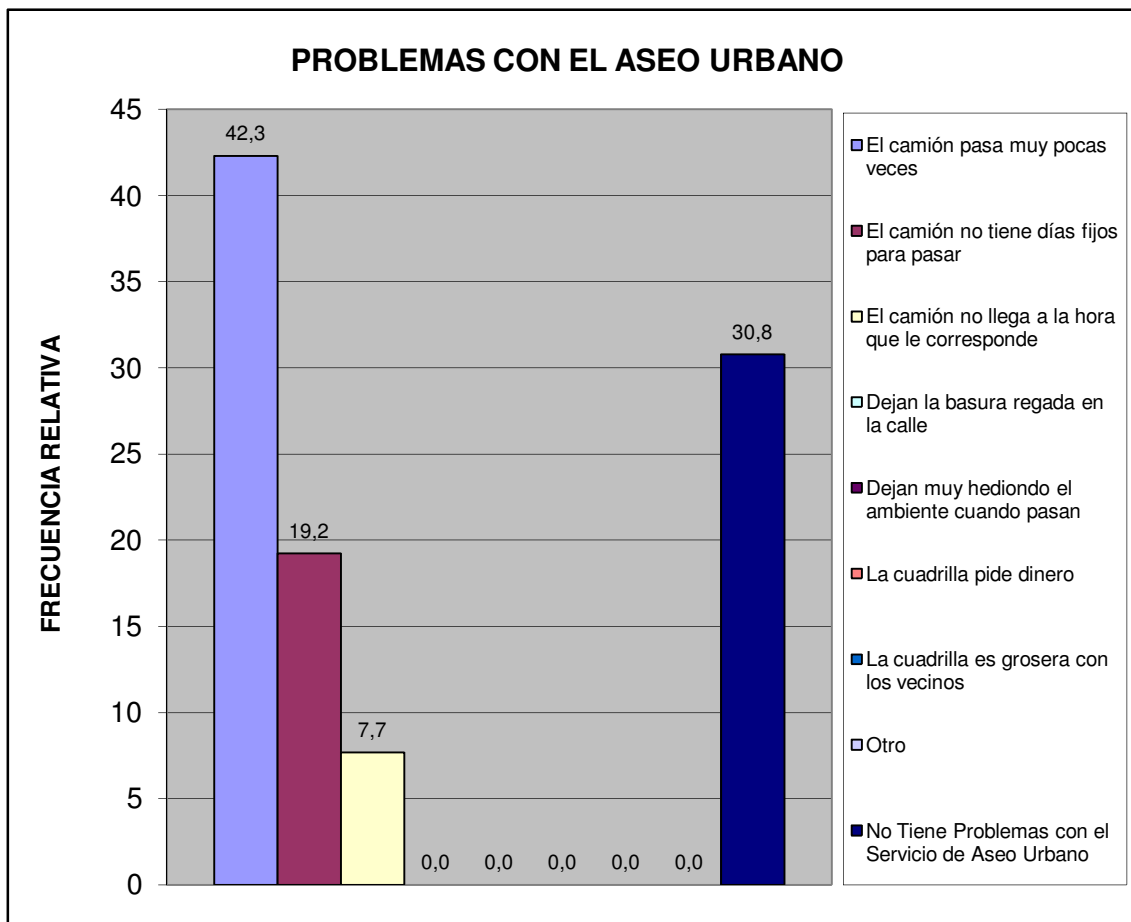

Sur	Sector Los Magallanes
-----	-----------------------

Pobreza Estructural	fa	%
Hogares sin NBI (No Pobre)	3	14,3
Hogares con 1 NBI (Pobres)	5	23,8
Hogares con ≥ 2 NBI (Pobre extremo)	13	61,9
TOTAL	21	100

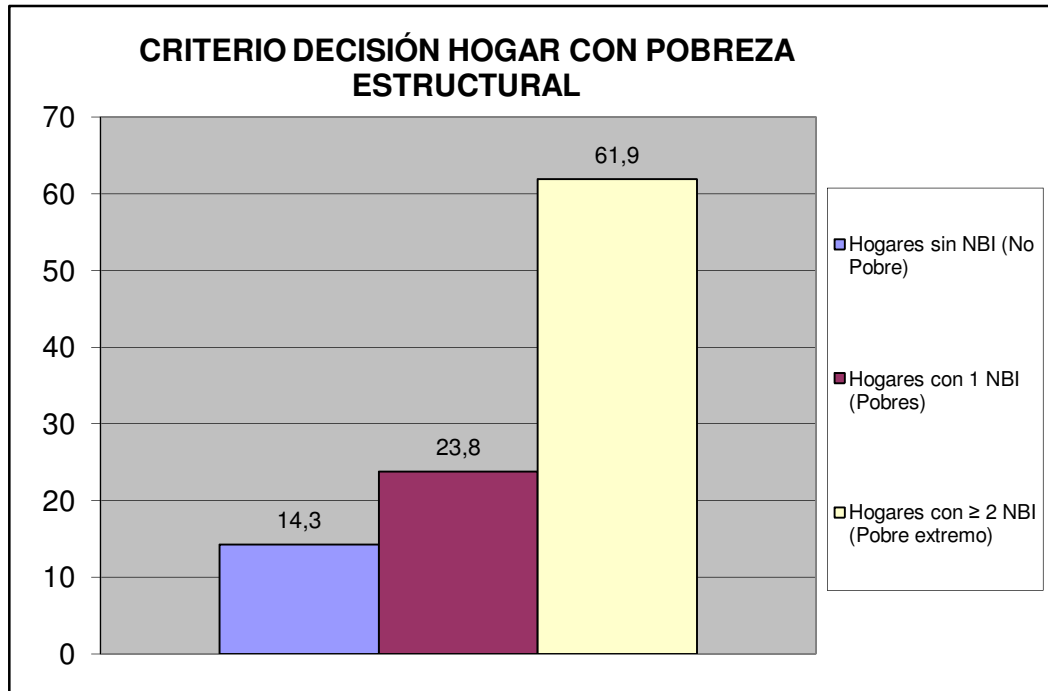

V.- MOVILIDAD Y MEDIOS DE TRANSPORTE PÚBLICO.

¿Cuál es el medio de transporte que más utilizan los miembros del hogar?	fa	%
Autobús Publico	18	75,0
Vehículo particular	1	4,2
Motocicleta	2	8,3
Bicicleta	1	4,2
Caminando	2	8,3
Ruta de Trabsporte de la Alcaldia de san Diego	0	0,0
Otro	0	0,0
TOTAL	24	100

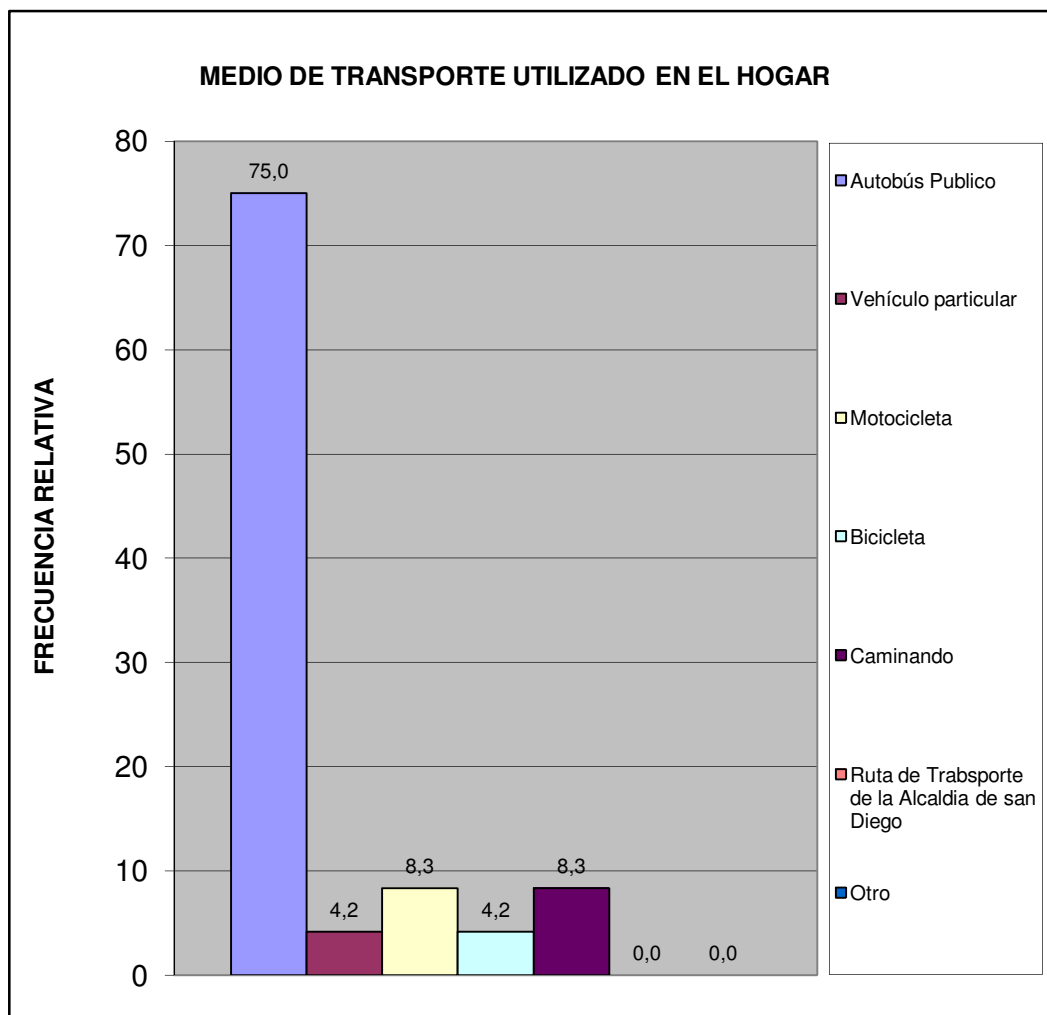

¿Cuál es el problema más importante que afronta el transporte público?	fa	%
La inseguridad dentro de la unidad (atracos, robos, agresiones físicas)	15	38,5
La falta de limpieza	3	7,7
El tiempo que tardan en llegar al destino	3	7,7
El tiempo que se tarda esperándolos en la parada	3	7,7
El mal estado de la unidad	3	7,7
La ciudad ha crecido y se siguen manteniendo las mismas rutas	3	7,7
La falta de supervisión del servicio de transporte	3	7,7
Maltrato de los operadores a los usuarios del sistema	3	7,7
Otro	0	0,0
Ningún miembro del hogar usa transporte público	1	2,6
No Sabe	2	5,1
TOTAL	39	100

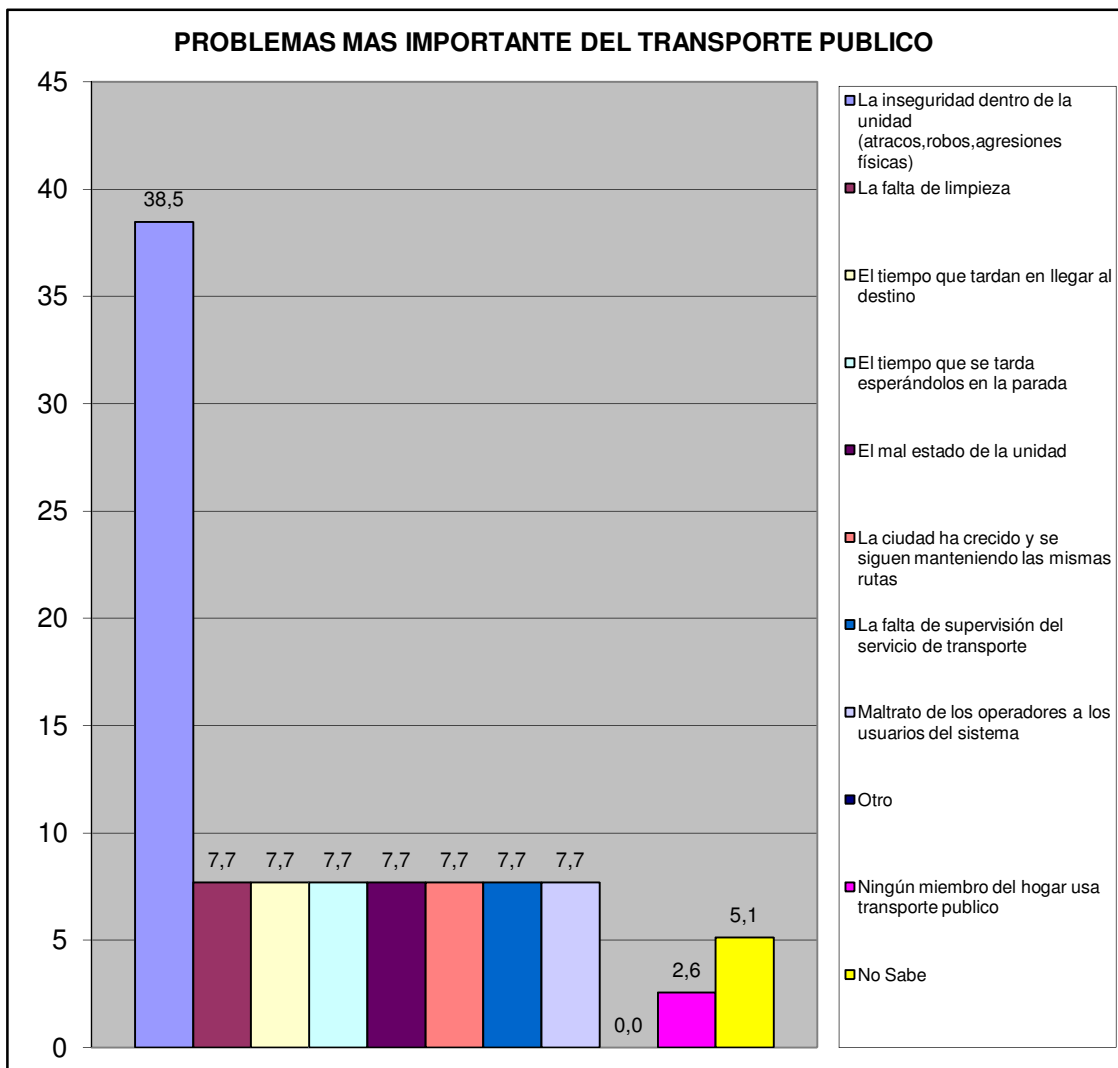

Sur	Sector Los Magallanes
-----	-----------------------

VI.- SEGURIDAD PÚBLICA.

¿Con que frecuencia la policía patrulla en la calle donde está ubicada su vivienda?	fa	%
Diario	1	4,8
Interdiario	2	9,5
Semanal	6	28,6
No patrullan	9	42,9
No sabe	2	9,5
No responde	1	4,8
TOTAL	21	100

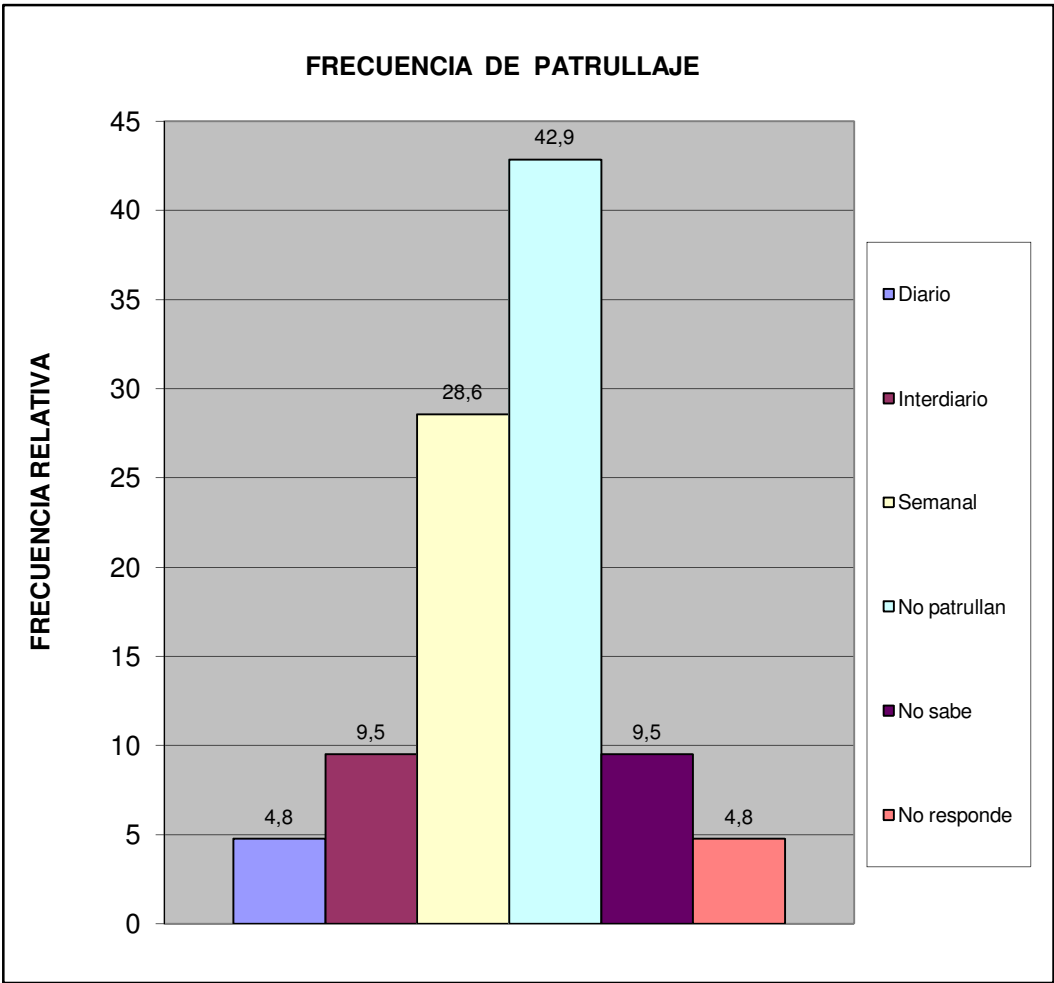

¿En los últimos seis meses se han cometido delitos en su comunidad?	fa	%
Si	10	47,6
No	9	42,9
No sabe	1	4,8
No Responde	1	4,8
Total	21	100

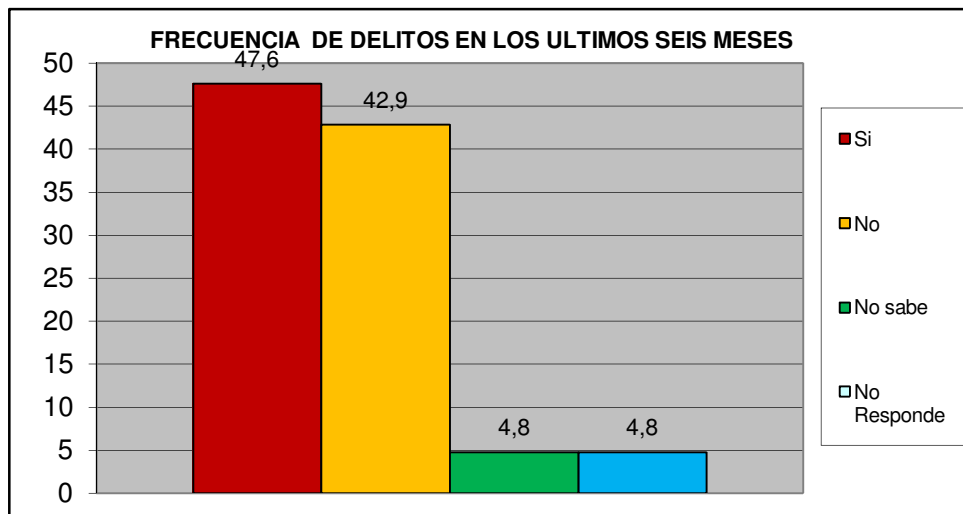

¿Ha presentado usted alguna denuncia ante los organismos competentes?	fa	%
Si	1	10,0
No	9	90,0
TOTAL	10	100

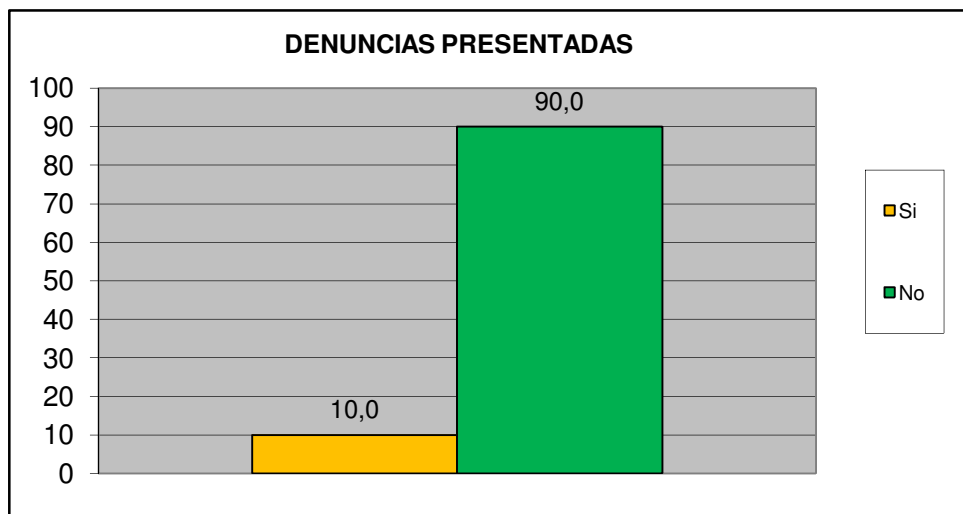

Sur	Sector Los Magallanes
------------	------------------------------

¿Cómo evalúa usted la gestión de la Policía municipal de San Diego?	fa	%
Excelente	2	9,5
Buena	5	23,8
Regular	7	33,3
Mala	2	9,5
Pésima	1	4,8
No opina	4	19,0
TOTAL	21	100

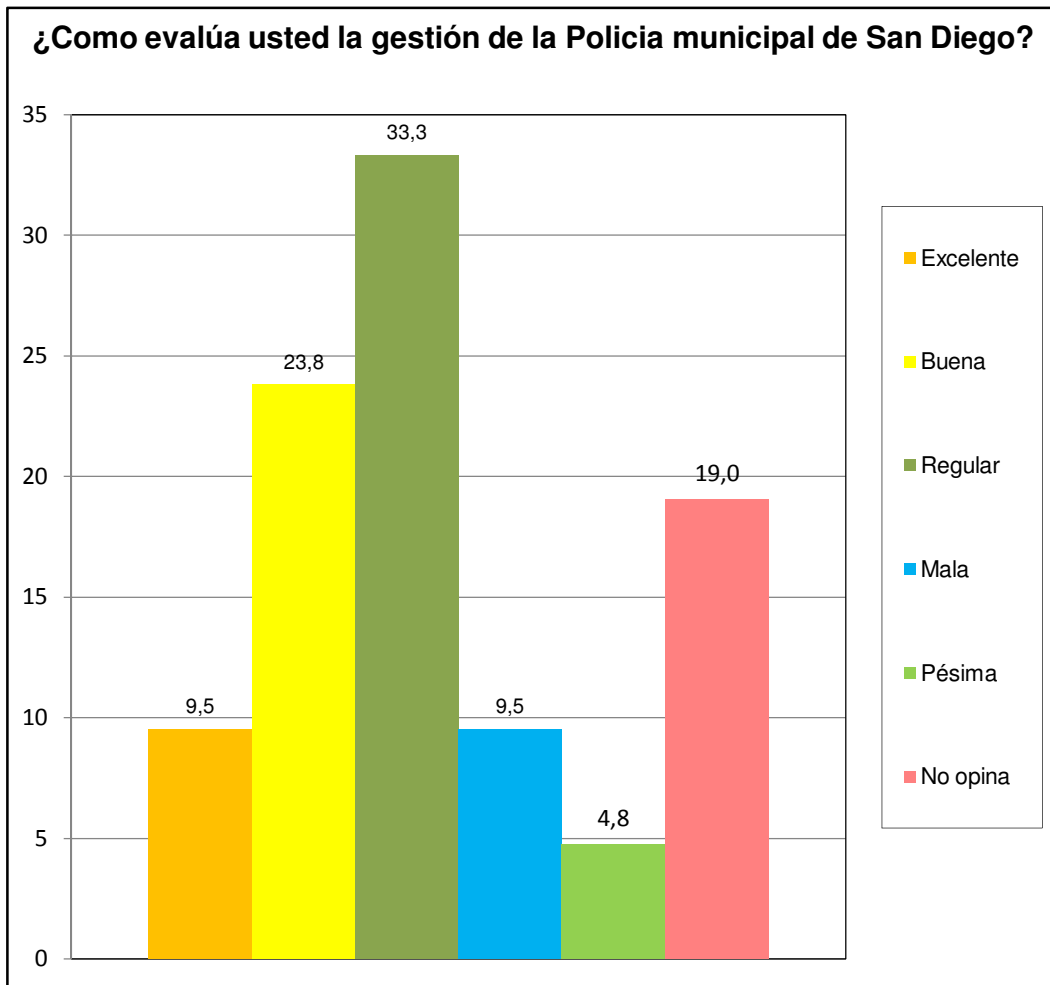

Sur	Sector Los Magallanes
-----	-----------------------

¿Ha solicitado y/o recibido servicio de bomberos y/o ambulancias por parte de la Fundación Cuerpo de Bomberos de San Diego?	fa	%
Si	5	23,8
No	15	71,4
No Sabe	0	0,0
No Responde	1	4,8
TOTAL	21	100

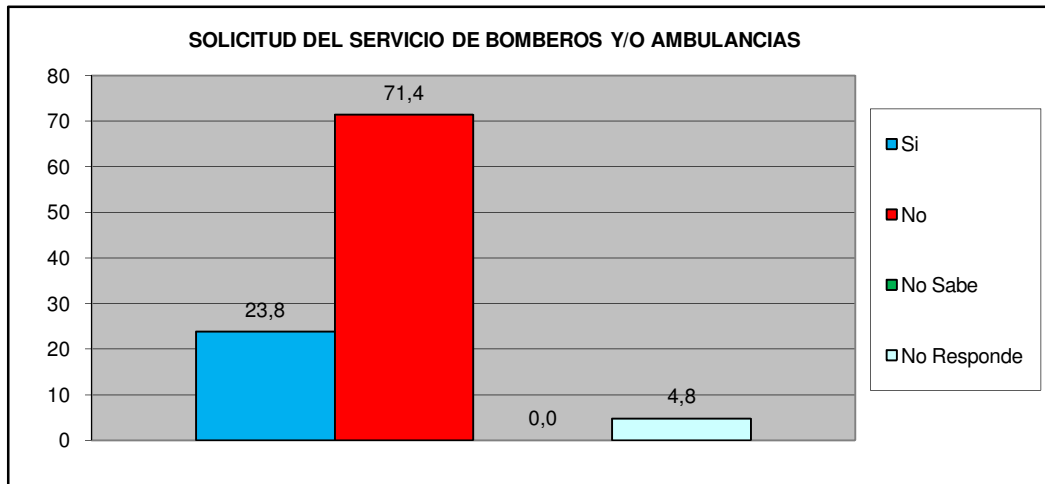

¿En Caso de ser positivo, quedo satisfecho con el servicio recibido por parte de la Fundación Cuerpo de Bomberos de San Diego?	fa	%
Si	5	100,0
No	0	0,0
No Sabe	0	0,0
No Responde	0	0,0
TOTAL	5	100

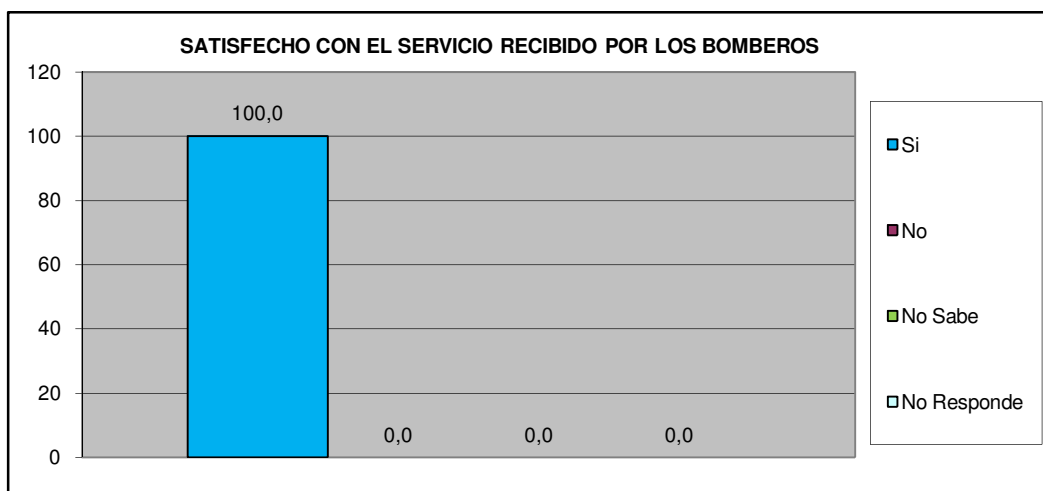

Sur	Sector Los Magallanes
------------	------------------------------

VII.- EDUCACIÓN.

Como Evalúa Ud. La calidad ACADÉMICA de los preescolares de la Alcaldía y de la escuela Municipal Monseñor Luis E. Henríquez.	fa	%
Excelente	4	19,0
Buena	6	28,6
Regular	3	14,3
Mala	0	0,0
Pésima	0	0,0
No Sabe / No opina	8	38,1
TOTAL	21	100

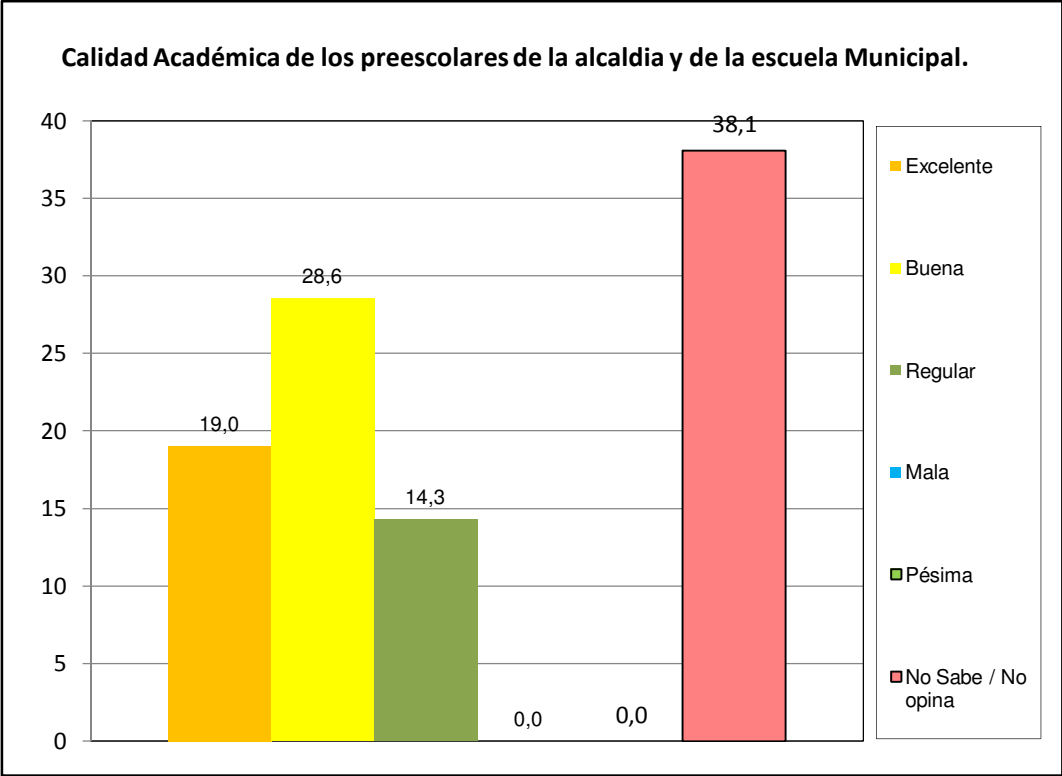

VIII.- CAPACIDAD DE ACCESO DEL HOGAR A LOS SERVICIOS DE SALUD.

		fa	%
¿Alguna vez usted o algún miembro de su hogar ha dejado de comprar medicinas prescritas debido a su costo?	Si	16	76,2
	No	5	23,8
TOTAL		21	100

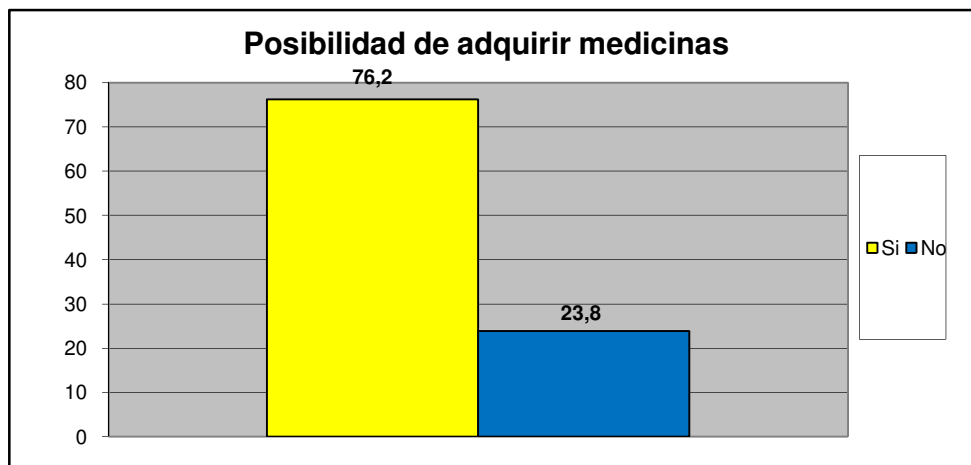

		fa	%
¿Presenta Ud o algun miembro de su familia dificultad para acceder a los servicios de salud?	Si	3	14,3
	No	18	85,7
TOTAL		21	100

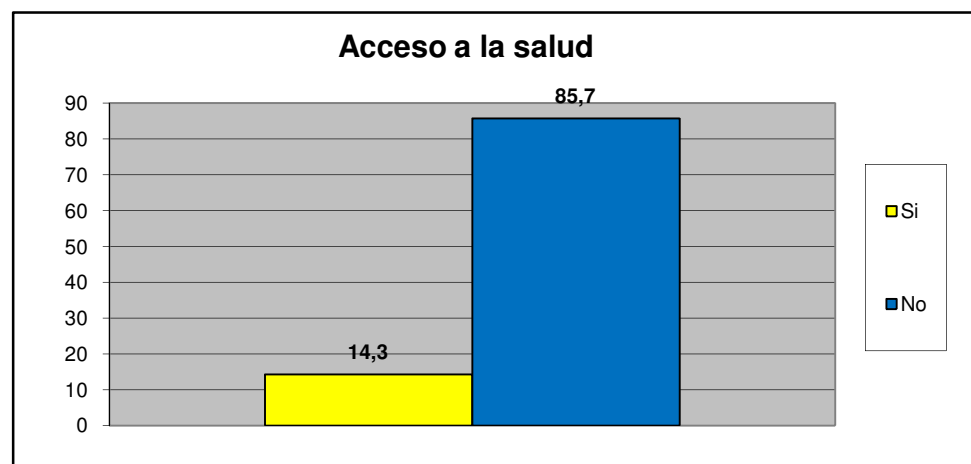

Sur	Sector Los Magallanes
-----	-----------------------

Principal causa para no acceder al Servicio de Salud	fa	%
Nos queda lejos de nuestra casa	1	16,7
No nos atienden el mismo día	0	0,0
Son muy costosos los tratamientos médicos	2	33,3
son muy costosas las consultas medicas	1	16,7
el trato que recibimos no es el adecuado	0	0,0
Los horarios de atención al publico son reducidos	0	0,0
Otra	2	33,3
No sabe	0	0,0
No Responde	0	0,0
TOTAL.	6	100

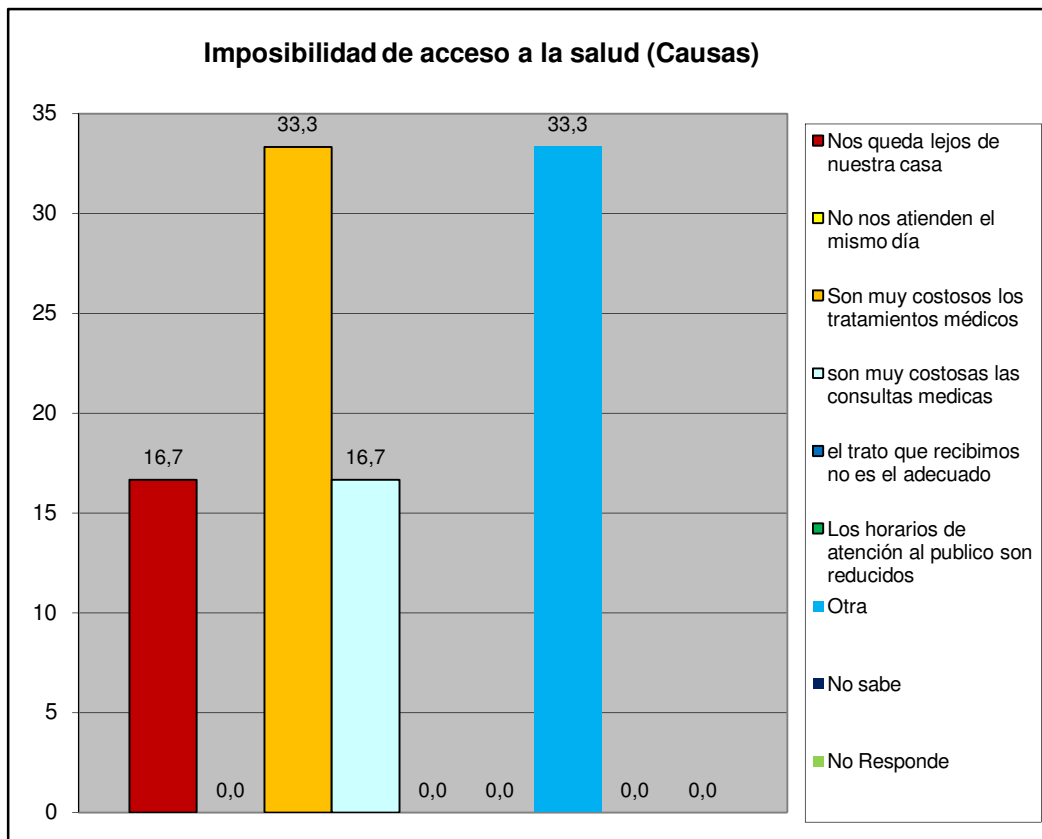

Sur	Sector Los Magallanes
-----	-----------------------

IX.- EVALUACIÓN DE LA GESTIÓN MUNICIPAL

¿Asistió Usted a la Feria Navideña (BAZAR) de San Diego?	fa	%
Si	14	66,7
No	7	33,3
TOTAL	21	100

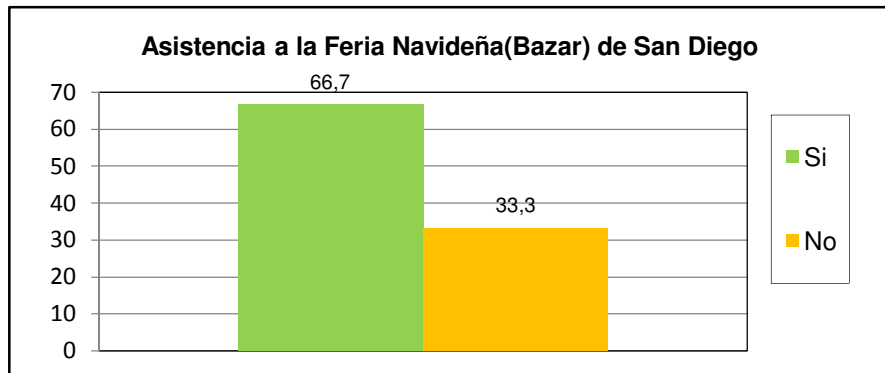

¿Cuál es la percepción que Usted tiene de la Feria Navideña (BAZAR) de San Diego?	fa	%
Excelente	6	28,6
Buena	8	38,1
Regular	3	14,3
Mala	1	4,8
Pésima	0	0,0
No opina	3	14,3
TOTAL	21	100

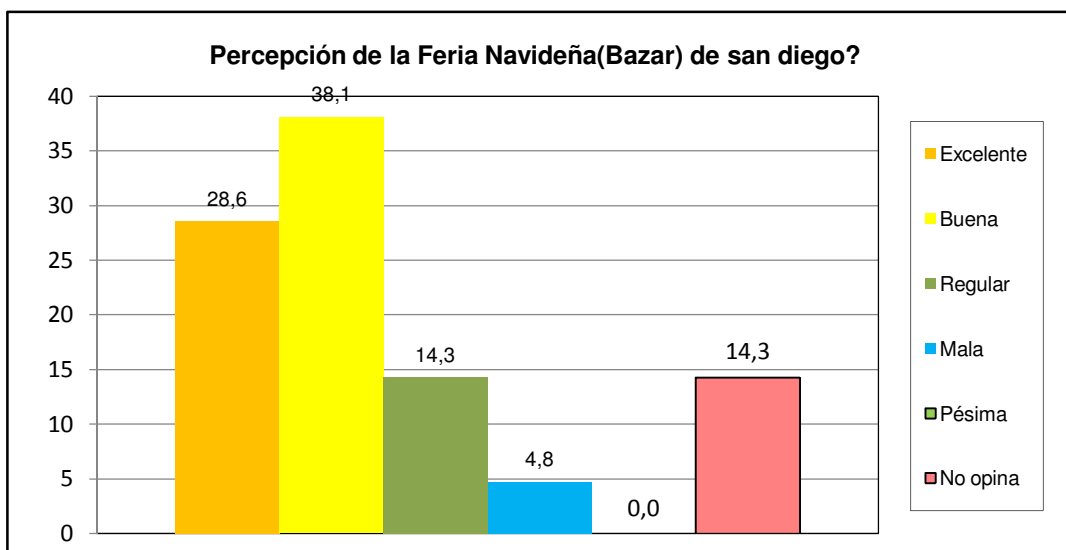

Sur	Sector Los Magallanes
------------	------------------------------

¿Posee su inmueble el carnet de servicios municipales?	fa	%
Si	4	19,0
No	16	76,2
No sabe	1	4,8
No Responde	0	0,0
TOTAL	21	100

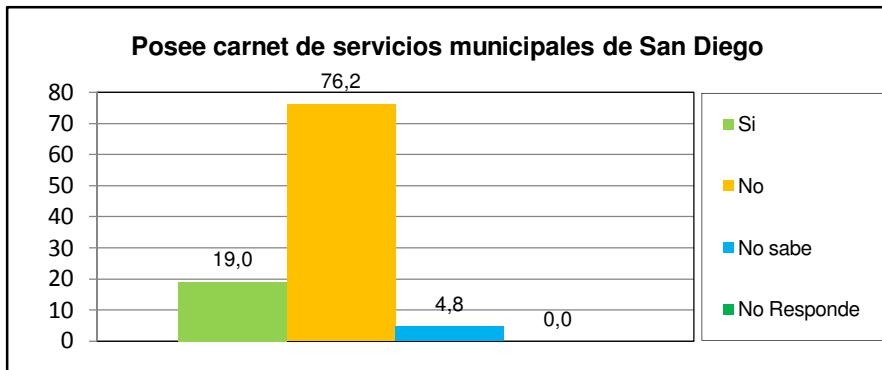

¿Cuál es la percepción de la planta embotelladora de Agua Potable y de los puntos de distribución de San Diego?	fa	%
Excelente	8	38,1
Buena	9	42,9
Regular	2	9,5
Mala	1	4,8
Pésima	0	0,0
No opina	1	4,8
TOTAL	21	100

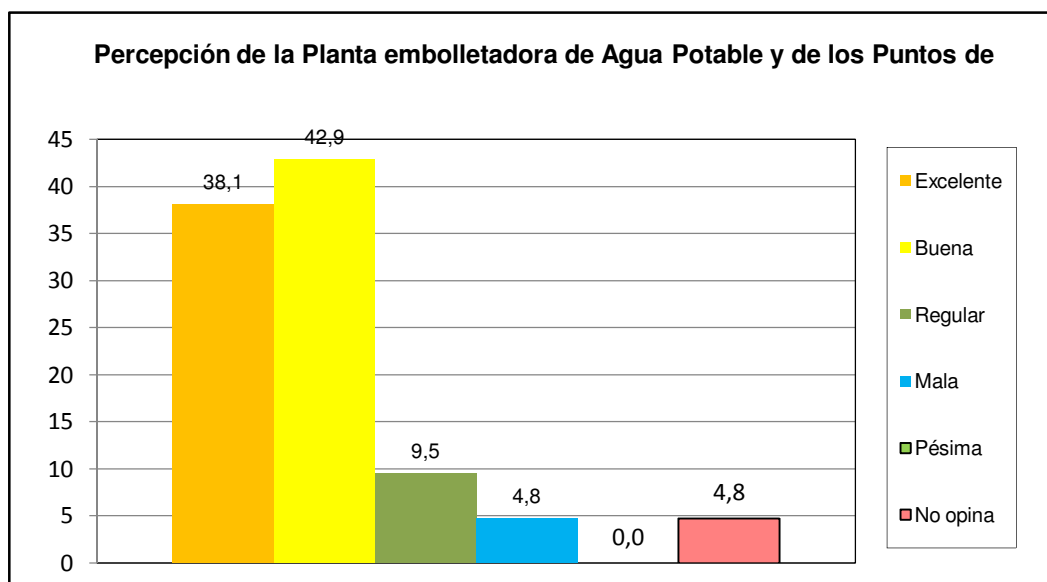

Sur	Sector Los Magallanes
------------	------------------------------

¿Como evalua usted la gestion municipal?	fa	%
Excelente	1	4,8
Buena	10	47,6
Regular	9	42,9
Mala	1	4,8
Pésima	0	0,0
No opina	0	0,0
TOTAL	21	100

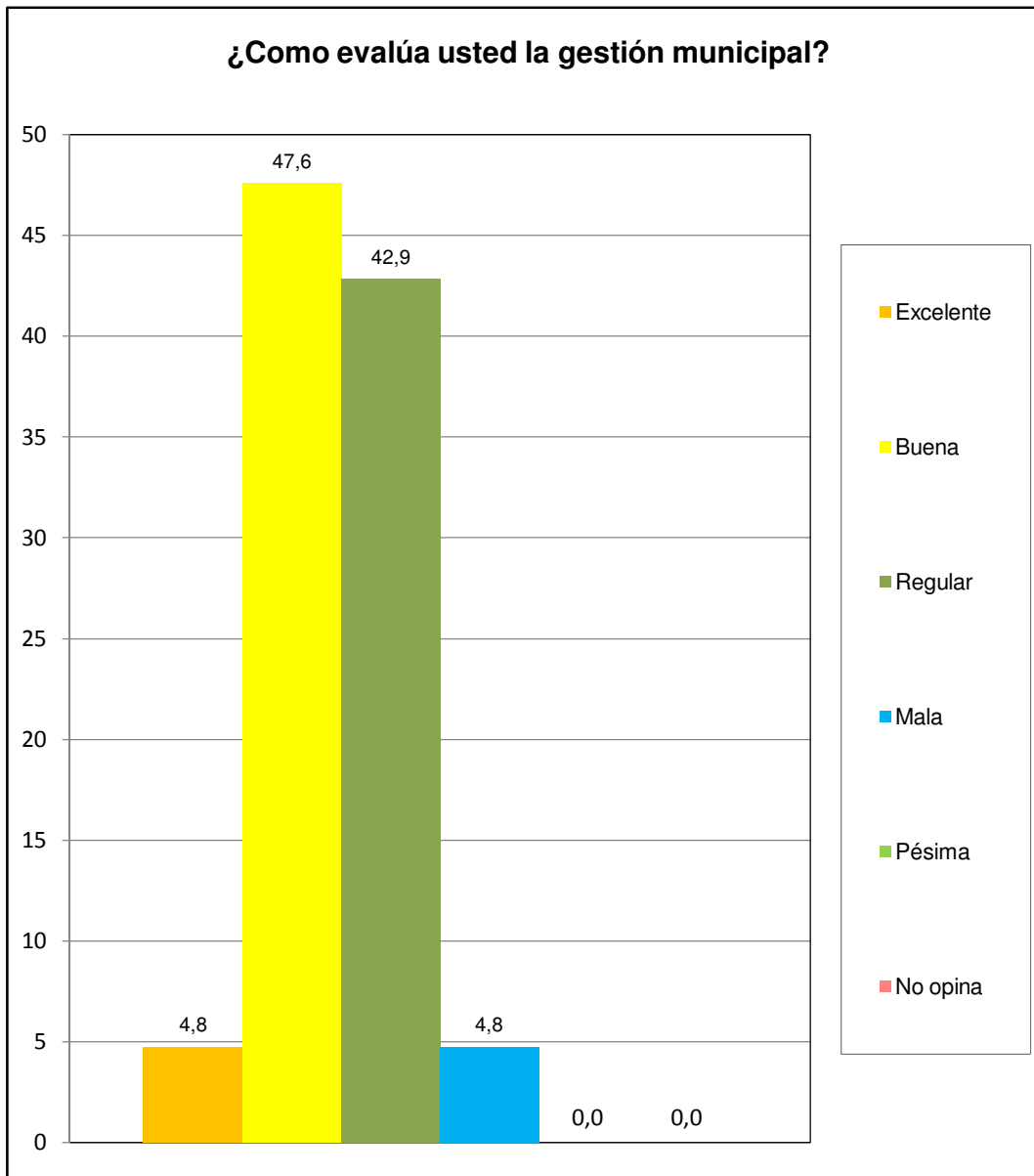

Sur	Sector Los Magallanes
-----	-----------------------