



República Bolivariana de Venezuela
Estado Carabobo
Sala Técnica del Consejo Local de Planificación Pública
del Municipio San Diego

Indice de Bienestar Humano Municipal de San Diego 2015.

DECODIFICACION DE RESULTADOS DEL INSTRUMENTO

I.- DATOS DE LOCALIZACIÓN DE LA VIVIENDA.

Sector	Nombre de Residencia o urbanismo
Sur	Urb. Complejo los Jarales

II.- SITUACIÓN SOCIOECONÓMICA.

Características de la Vivienda	fa	%
Mansión.	0	0,0
Quinta o Casa quinta.	0	0,0
Townhouse.	0	0,0
Casa.	88	100,0
Apartamento.	0	0,0
Penthouse.	0	0,0
Apartamento en casa (anexo).	0	0,0
Casa de Vecindad o Pensión.	0	0,0
Rancho.	0	0,0
Otra Clase de Vivienda.	0	0,0
TOTAL	88	100

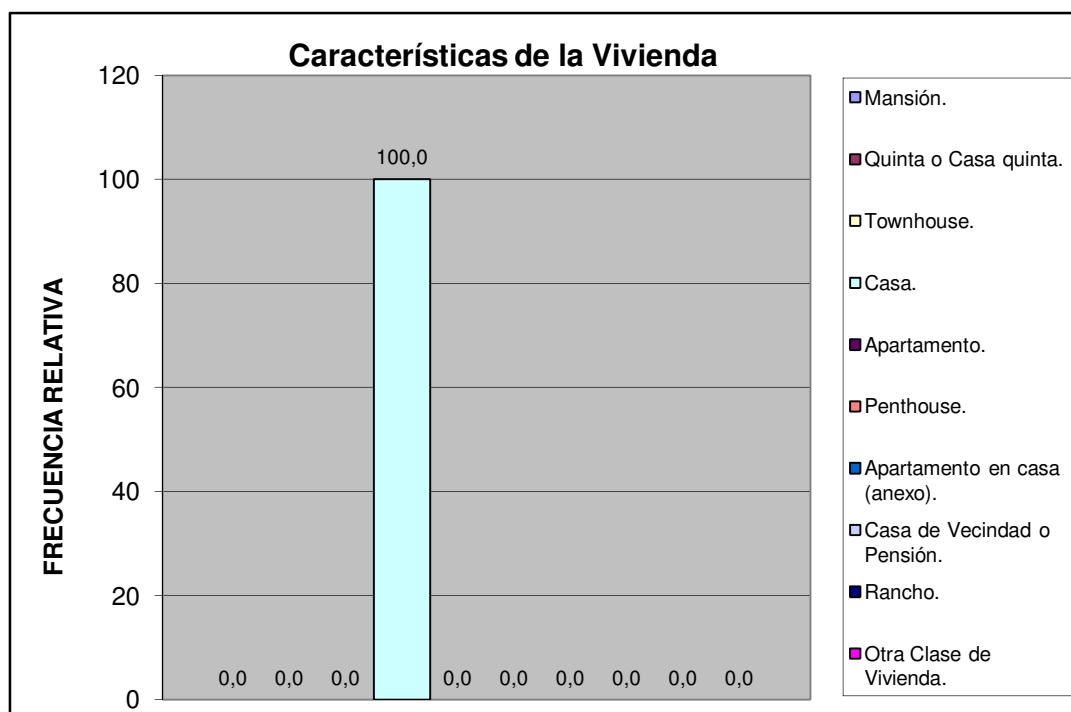

Sur	Urb. Complejo los Jarales
-----	---------------------------

Material de Construcción Predominante en Paredes	fa	%
Bloque o ladrillo frisado	77	87,5
Bloque o ladrillo sin frisar	0	0,0
Concreto	11	12,5
Madera aserrada/formica/fibra de vidrio o similares	0	0,0
Adobe/tapia/baharaque	0	0,0
Caña/palma/tabla/carton piedra/similares	0	0,0
TOTAL	88	100

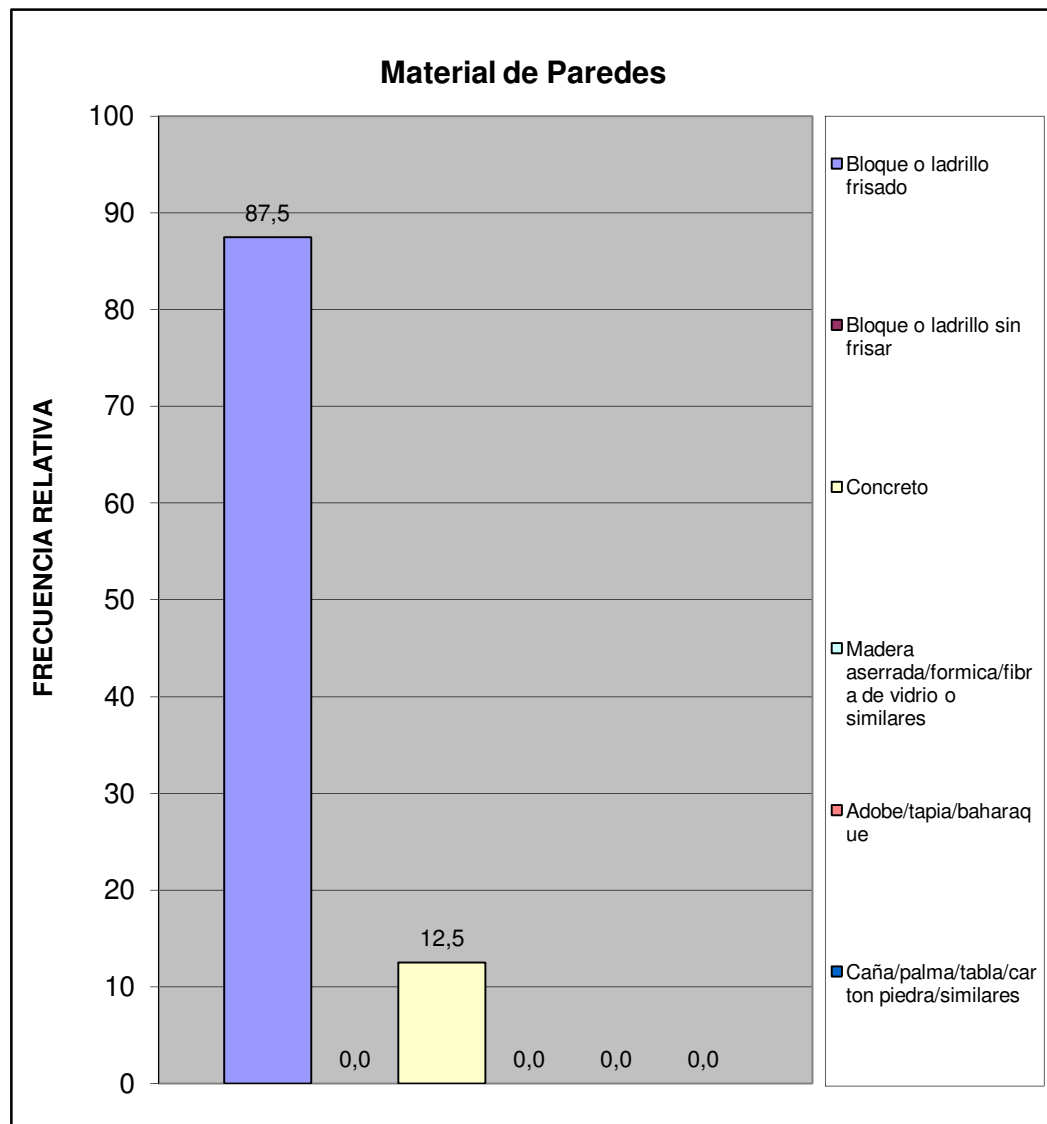

Sur	Urb. Complejo los Jarales
-----	---------------------------

Material de Construcción Predominante en Pisos	fa	%
Mosaico/granito/vinil/cerámica/ladrillo	71	80,7
Terracota/parquet/alfombra y similares	2	2,3
Cemento Pulido	15	17,0
Cemento rustico	0	0,0
Tierra	0	0,0
Tablas/tablonos y similares	0	0,0
TOTAL	88	100

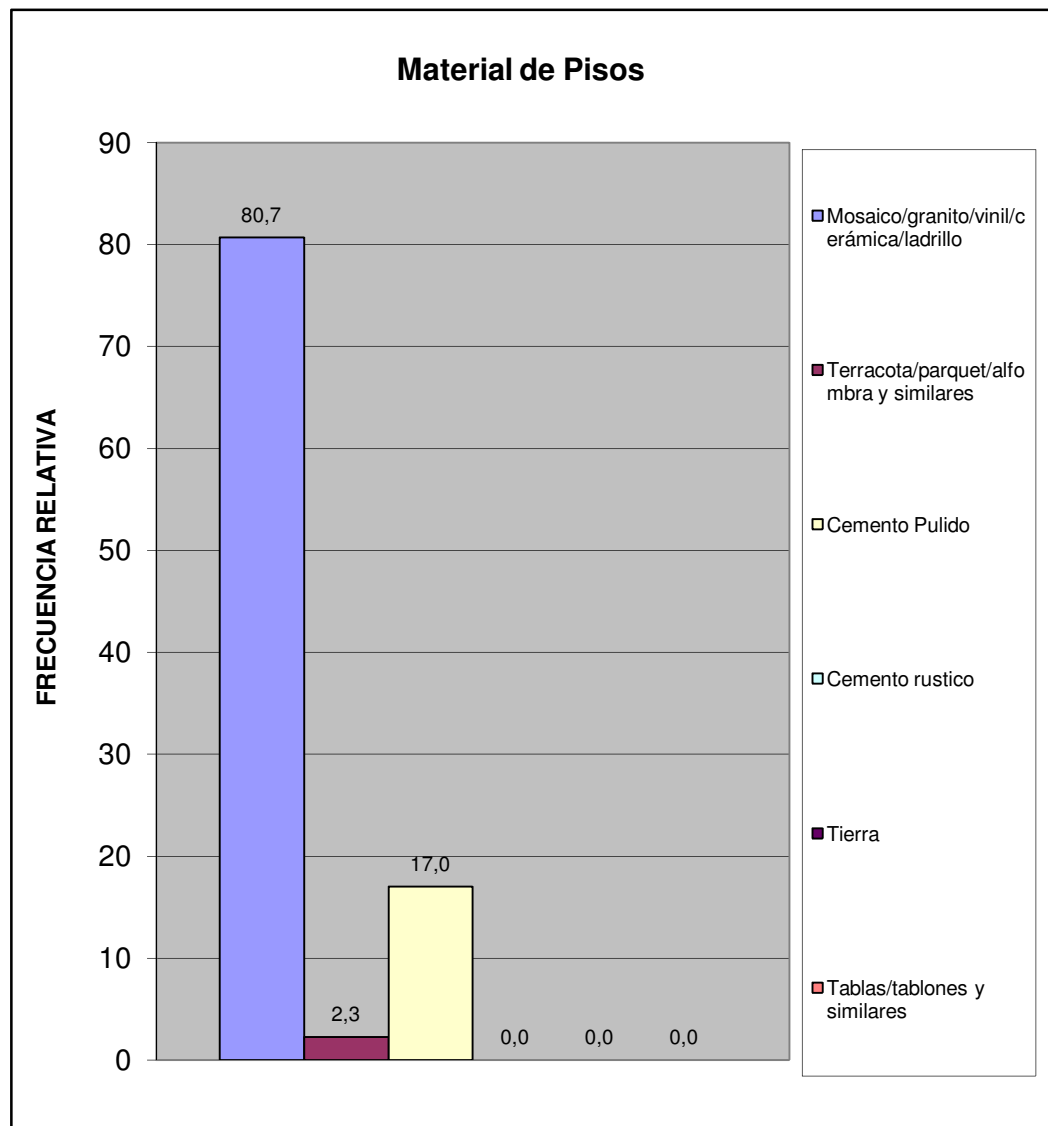

Sur	Urb. Complejo los Jarales
-----	---------------------------

Material de Construcción Predominante en Techos	fa	%
Concreto Armado	67	76,1
Ladrillo-concreto	21	23,9
Fibra sintetica	0	0,0
Asbesto y similares	0	0,0
Laminas metalicas (Zinc y similares)	0	0,0
Tablas/tablonos y similares	0	0,0
Caña/palma y similar	0	0,0
TOTAL	88	100

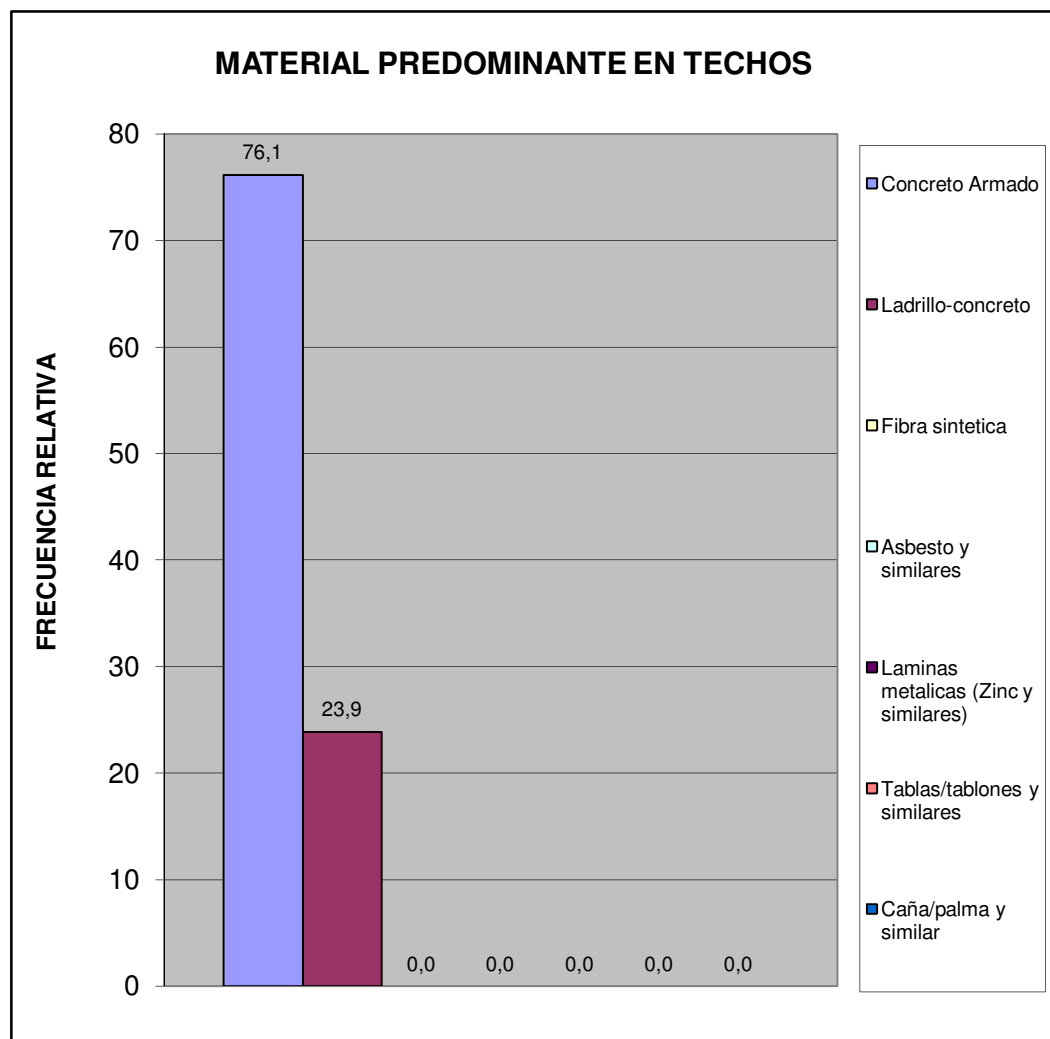

Sur	Urb. Complejo los Jarales
-----	---------------------------

Hacinamiento Detectado	fa	%
Hogar Hacinado	0	0,0
Hogar No Hacinado	88	100,0
Total	88	100



Ingreso Familiar	fa	%
Menos de Bs. 8.966	4	4,5
Entre Bs. 8.966 - 17.932	23	26,1
Entre Bs. 17.932 - 25.000	54	61,4
Entre Bs. 25.000 - 40.000	7	8,0
Mas de Bs. 40.000	0	0,0
TOTAL	88	100

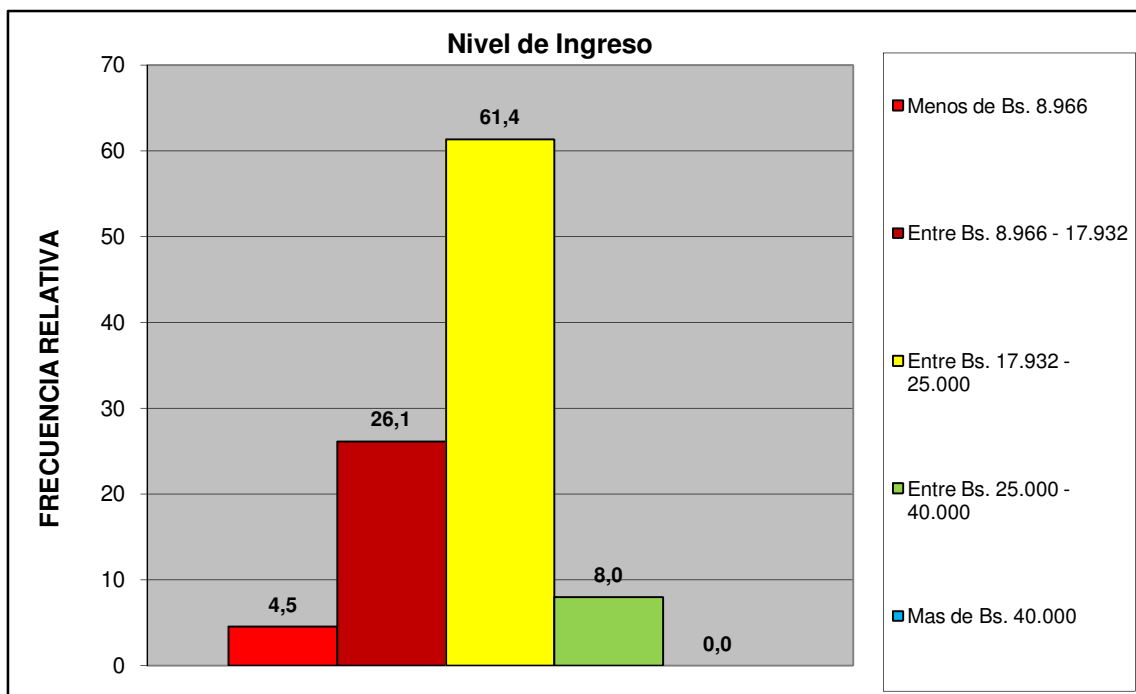

Sur	Urb. Complejo los Jarales
-----	---------------------------

Criterio Linea de la Pobreza	fa	%
Hogar Pobre Extremo. Si ICANP < 1	4	4,5
Hogar Pobre Relativo. Si $1 \leq \text{ICAPC} < 2$	23	26,1
Hogar No Pobre. Si ICAPC > 2	61	69,3
Total	88	100

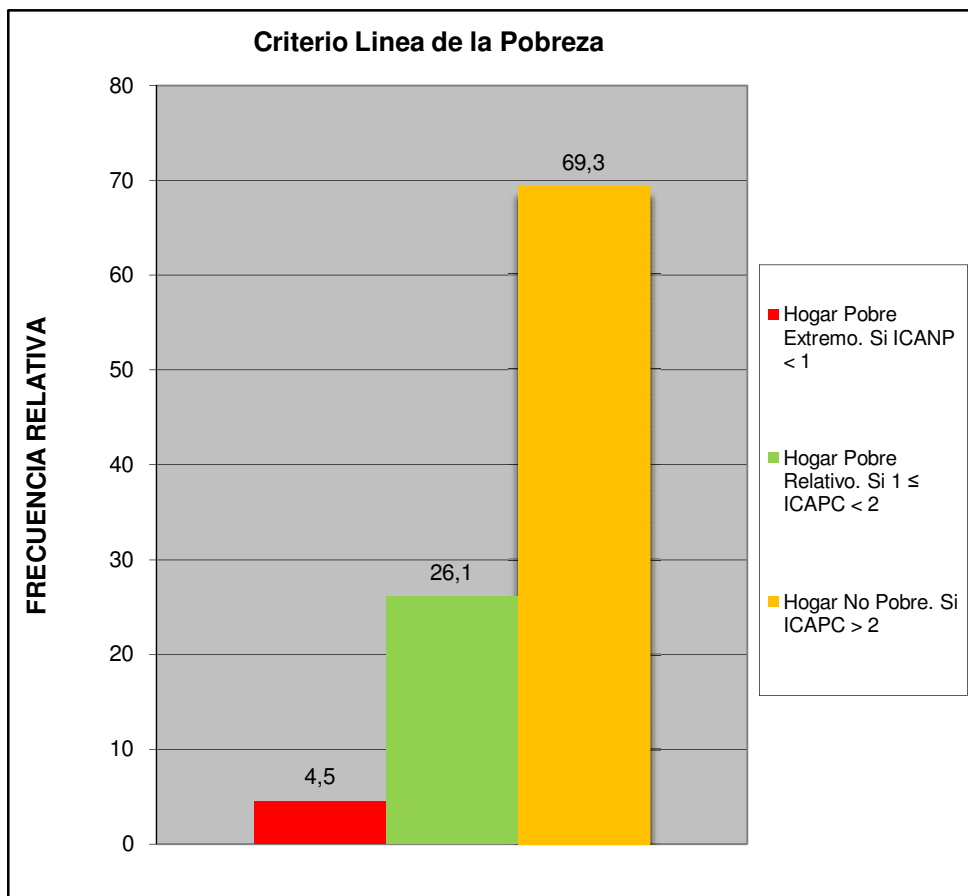

Sur	Urb. Complejo los Jarales
-----	---------------------------

Cual es el nivel academico de los miembros de la familia que trabajan en el hogar:	fa	%
Primaria	0	0,0
Secundaria Inconclusa	0	0,0
Bachiller	11	12,5
Técnico Medio	8	9,1
Técnico Superior Universitario	30	34,1
Universitario	30	34,1
Universitario con postgrado	8	9,1
Otro	1	1,1
TOTAL	88	100

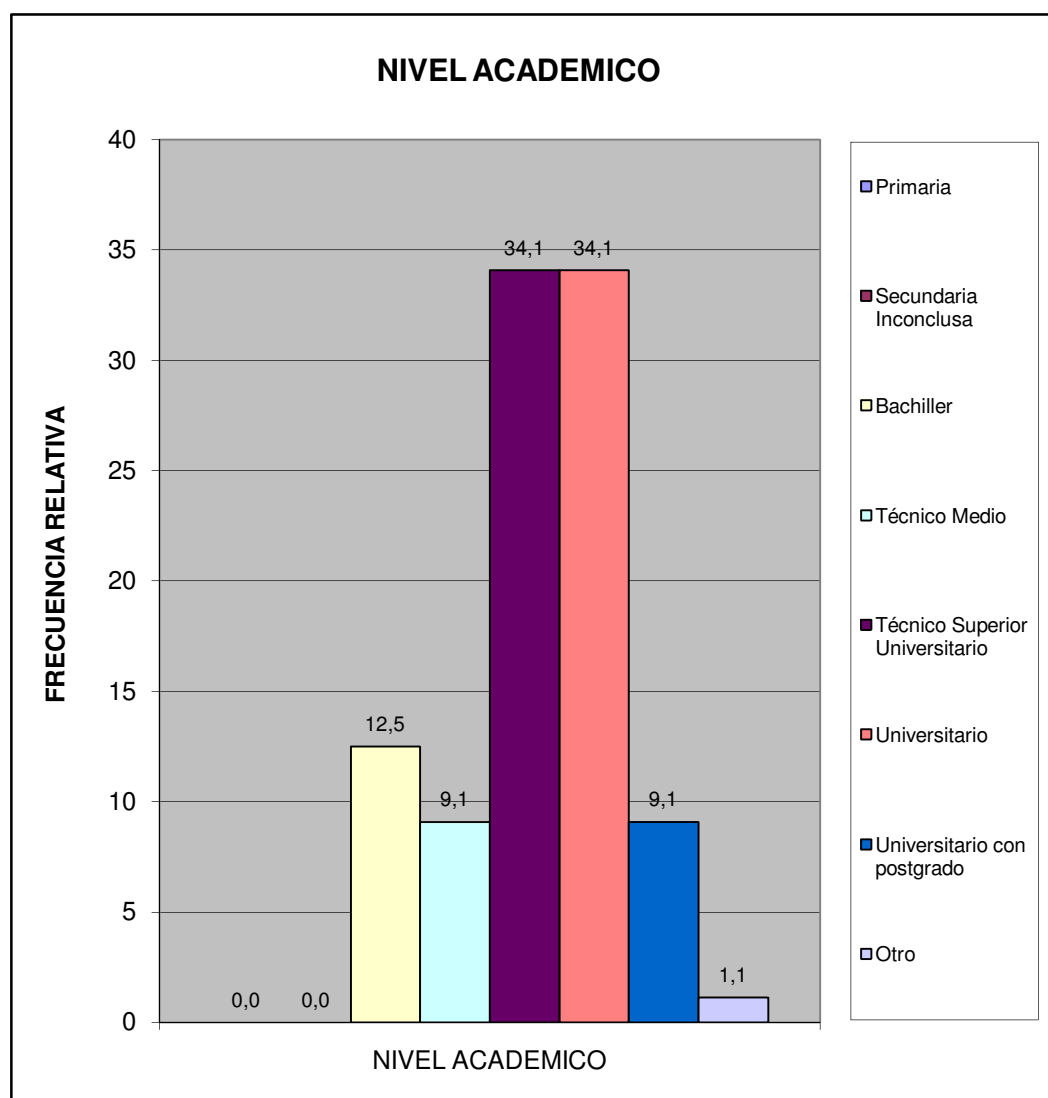

Sur	Urb. Complejo los Jarales
-----	---------------------------

¿Cuales cree que son los principales problemas de su comunidad, por orden de prioridad del 1 mayor importancia al 8 menor importancia relativa?	fa	%
Deporte	309	9,8
Educación	414	13,1
Seguridad	629	19,9
Salud	472	14,9
Cultura y Recreación	270	8,5
Infraestructura	259	8,2
Servicios Públicos	491	15,5
Ambiente	324	10,2
TOTAL	3168	100

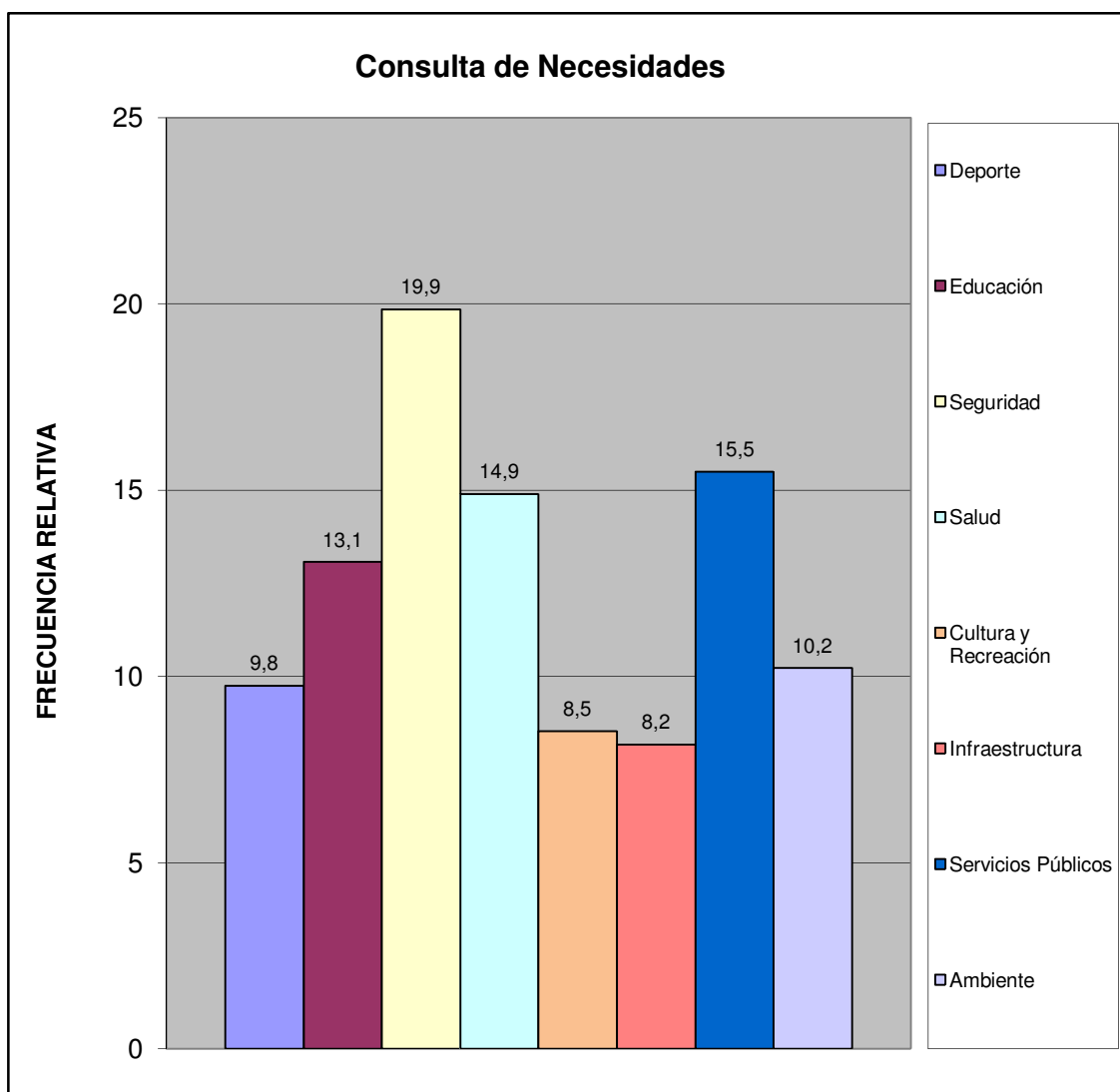

Sur	Urb. Complejo los Jarales
-----	---------------------------

¿Considera usted que la inflación afecta la calidad de vida de su familia?	fa	%
Si	87	98,9
No	0	0,0
No Sabe	0	0,0
No Responde	1	1,1
TOTAL	88	100

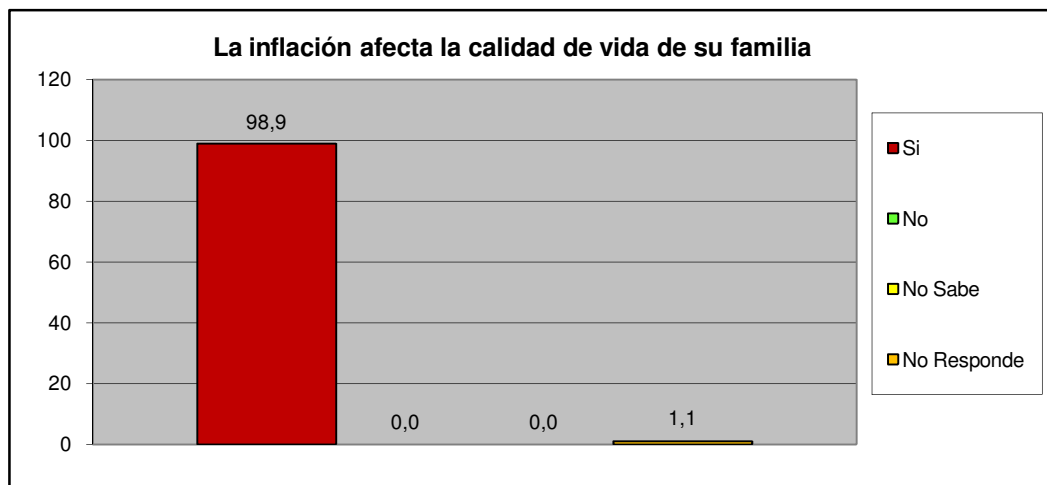

¿Considera usted que la escasez incrementa el costo de la canasta alimentaria?	fa	%
Si	72	81,8
No	0	0,0
No Sabe	8	9,1
No Responde	8	9,1
TOTAL	88	100

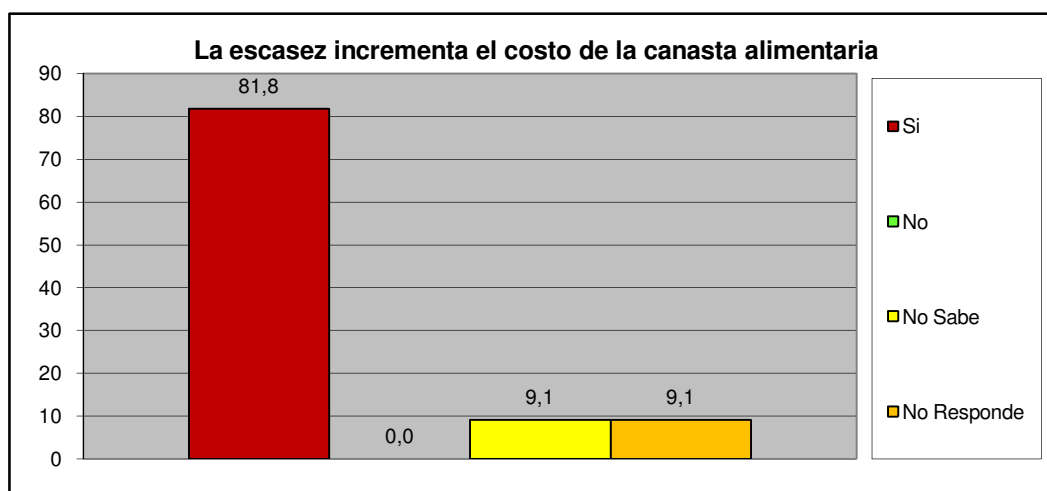

Sur	Urb. Complejo los Jarales
-----	---------------------------

III.- SERVICIOS PÚBLICOS.

A esta Vivienda llega el agua por:	fa	%
Acueducto o tubería	57	64,8
Camión Cisterna	0	0,0
Pila publica o estanque	0	0,0
Pozo con tubería o Bomba	31	35,2
Pozo o manantial protegido	0	0,0
Otro	0	0,0
TOTAL	88	100

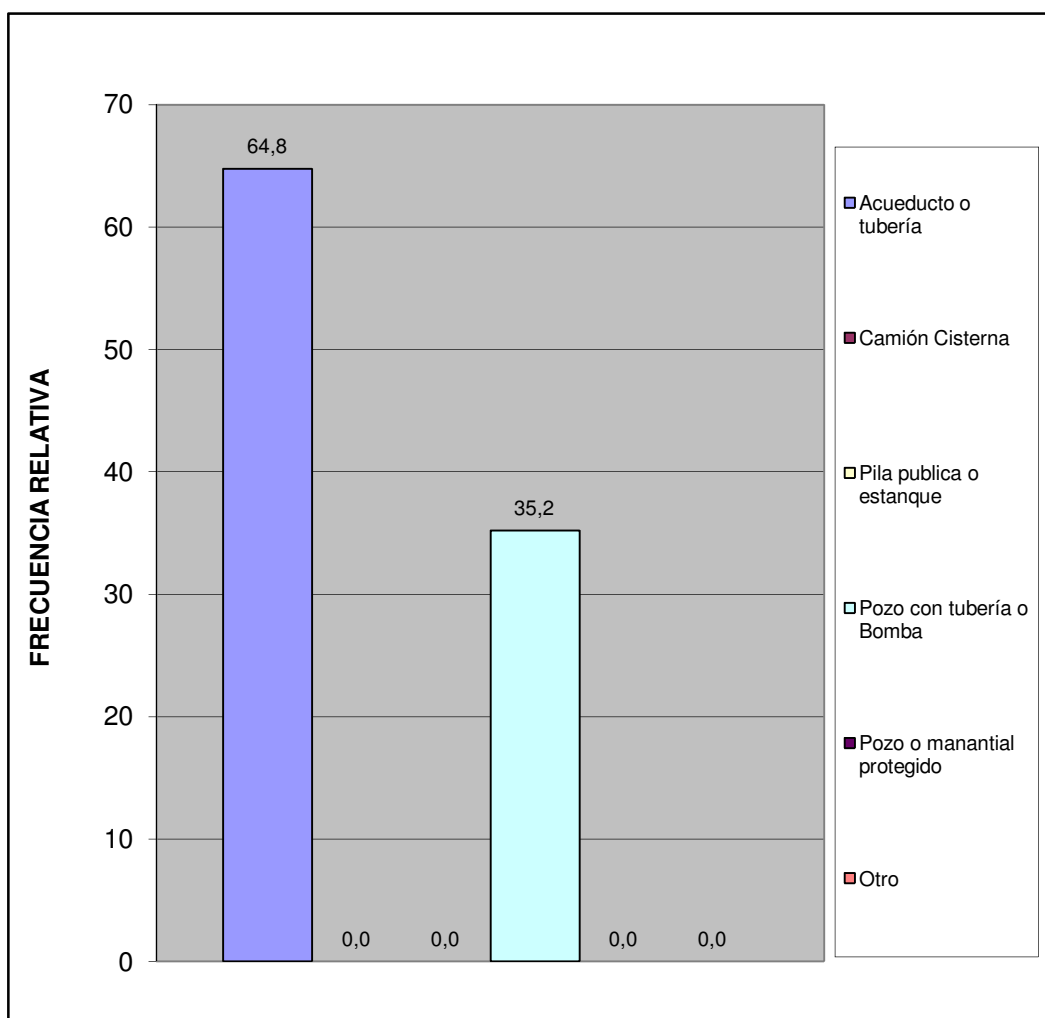

Sur	Urb. Complejo los Jarales
-----	---------------------------

¿En esta vivienda tienen alguno de estos problemas con el suministro de agua?	fa	%
Se interrumpe el servicio Frecuentemente.	39	44,3
La cantidad o presión del agua es muy baja.	29	33,0
El agua es turbia.	4	4,5
Tiene mal olor o mal sabor.	6	6,8
Todas las anteriores.	0	0,0
Otros	10	11,4
TOTAL	88	100

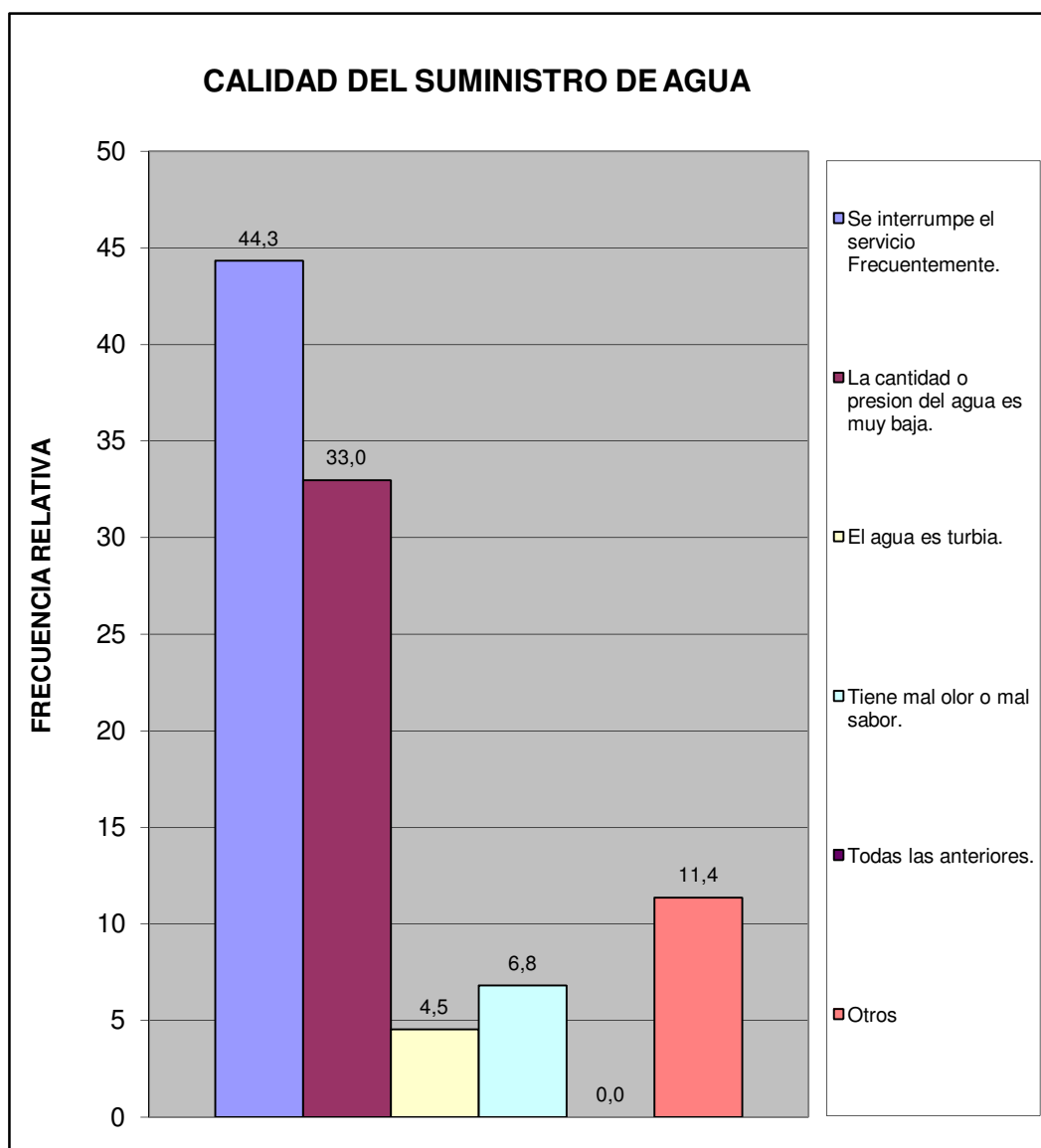

Sur	Urb. Complejo los Jarales
-----	---------------------------

¿En su vivienda tienen alguno de estos problemas con el suministro eléctrico?	fa	%
Frecuentes altas y bajas de tensión	27	30,7
Se interrumpe frecuentemente el suministro	18	20,5
Cortos circuitos y quema de artefactos electricos	13	14,8
No tiene problemas con el suministro electrico	29	33,0
Otro	1	1,1
TOTAL	88	100

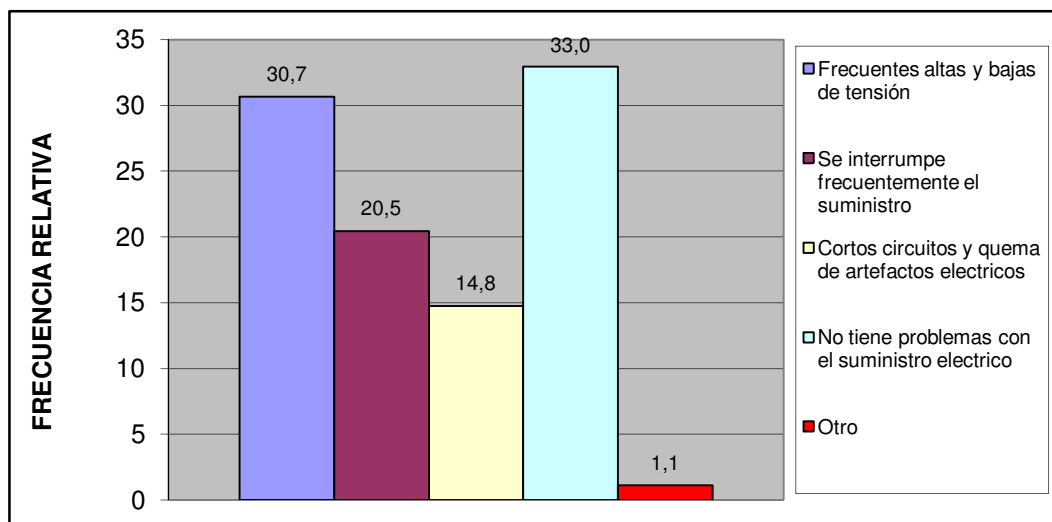

Esta vivienda tiene:	fa	%
Poceta conectada a cloaca	88	100,0
Poceta conectada a pozo séptico	0	0,0
No tiene conexión a pozo séptico o a la cloaca	0	0,0
Excusado de hoyo o letrina	0	0,0
No tiene excusado	0	0,0
TOTAL	88	100



Sur	Urb. Complejo los Jarales
-----	---------------------------

IV.- ACCESIBILIDAD A SERVICIOS PÚBLICOS.

¿Qué percepción tiene usted acerca de la limpieza del Municipio San Diego?	fa	%
Excelente	31	35,2
Buena	39	44,3
Regular	17	19,3
Mala	1	1,1
Pesima	0	0,0
No opina	0	0,0
TOTAL	88	100

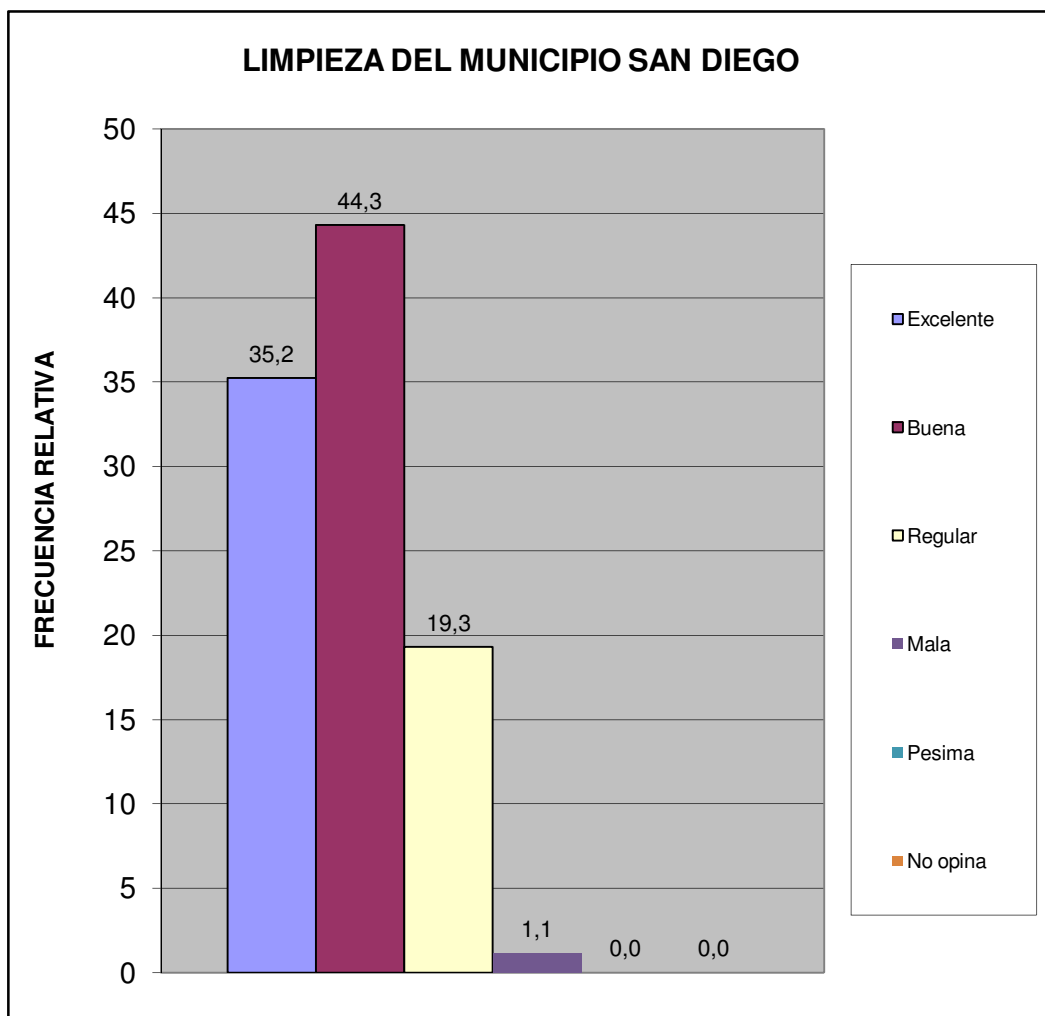

Sur	Urb. Complejo los Jarales
-----	---------------------------

¿Qué percepción tiene usted acerca del mantenimiento de parques, plazas y las áreas de dominio público?	fa	%
Excelente	32	36,4
Buena	43	48,9
Regular	11	12,5
Mala	0	0,0
Pesima	0	0,0
No opina	2	2,3
TOTAL	88	100

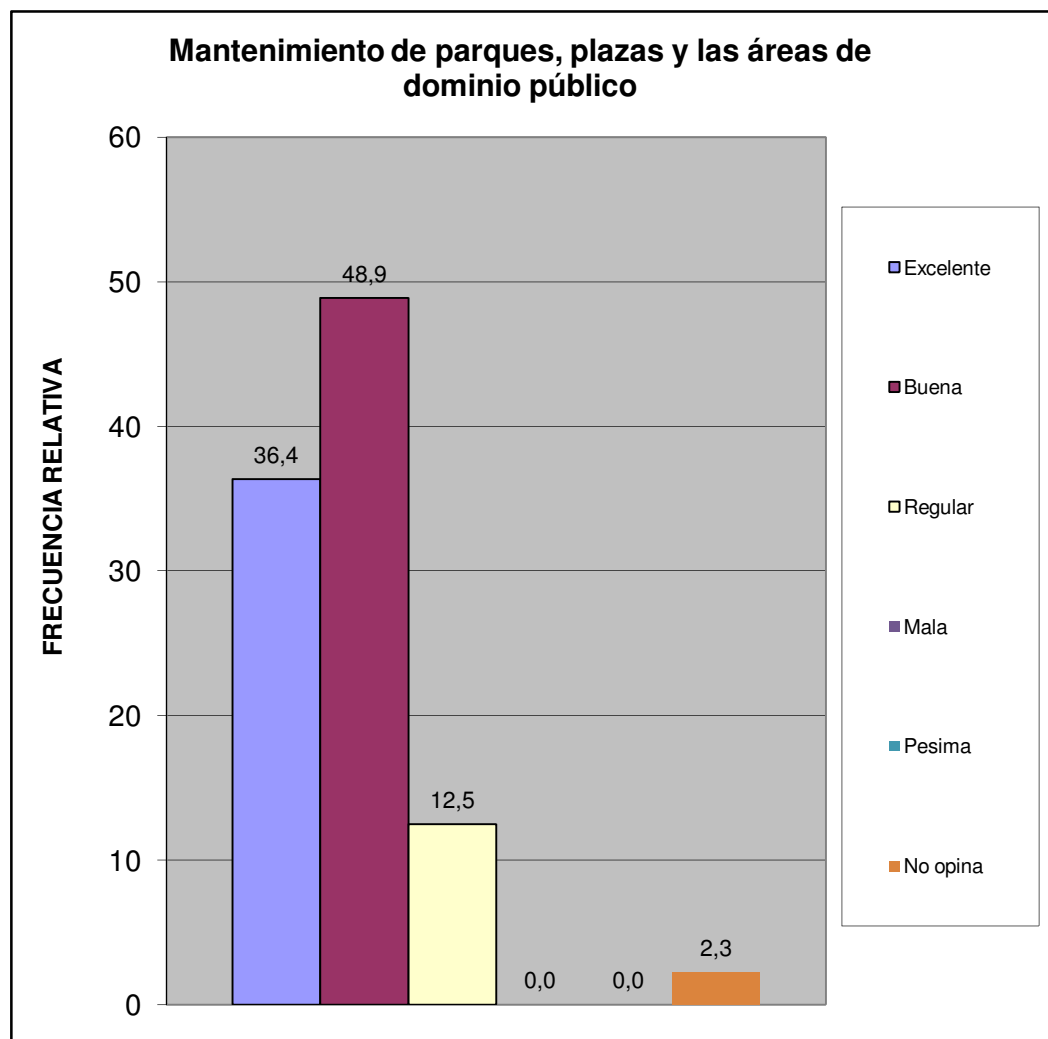

Sur	Urb. Complejo los Jarales
-----	---------------------------

¿En su comunidad tienen alguno de estos problemas con el alumbrado público?	fa	%
Insuficiente numero de postes de luz	33	27,7
Baja intensidad de los bombillos	19	16,0
Postes mal ubicados	12	10,1
Los bombillos no se reponen a tiempo	24	20,2
Los delincuentes rompen los bombillos	6	5,0
Otro	1	0,8
No Tiene Problema con el alumbrado publico	24	20,2
TOTAL	119	100

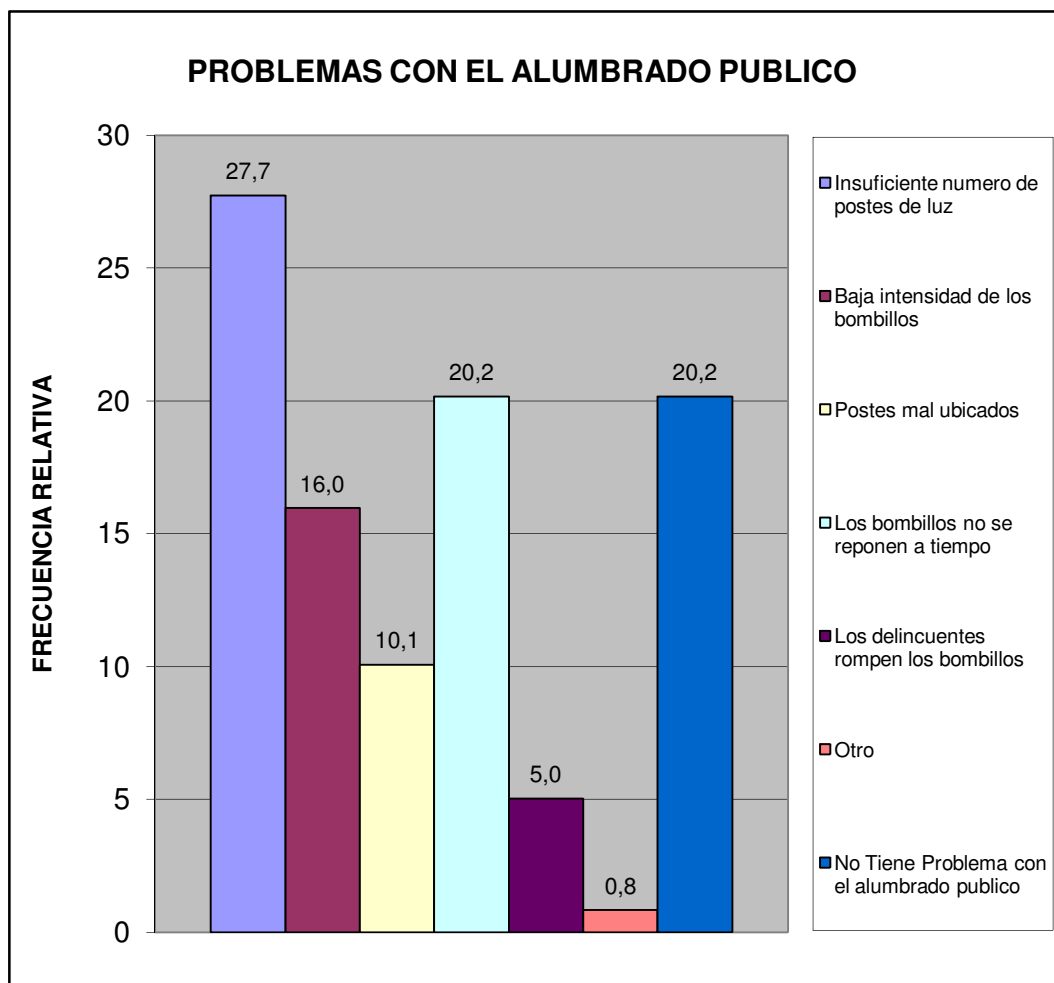

Sur	Urb. Complejo los Jarales
-----	---------------------------

¿En su comunidad han tenido alguno de estos problemas con el tendido eléctrico?	fa	%
Exceso de cables conectados a los postes	22	25,0
Obstrucción por cableado muy bajo	4	4,5
Ramas de arboles enredadas en el cableado	6	6,8
Tendido eléctrico obsoleto	2	2,3
Poca cantidad de transformadores	2	2,3
Otro	0	0,0
No Tiene Problema	52	59,1
TOTAL	88	100

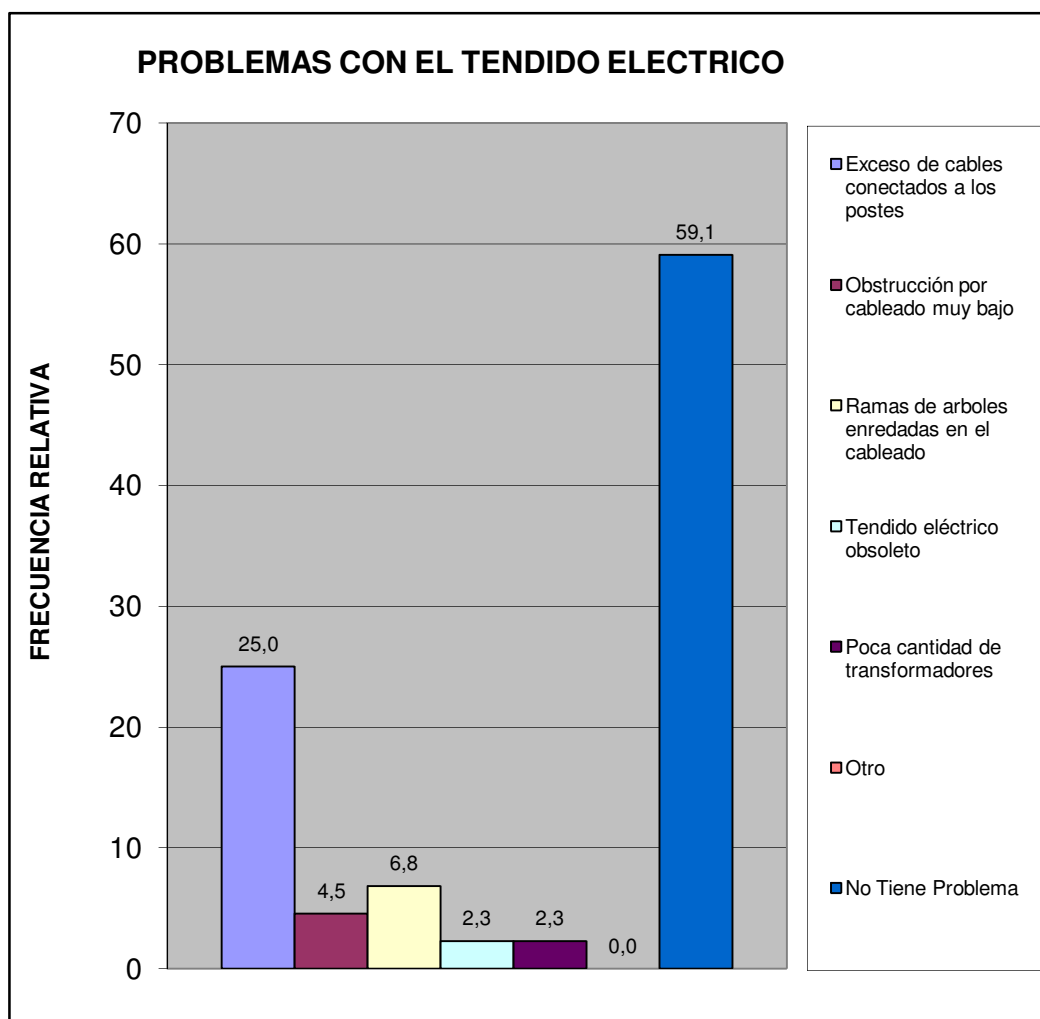

Sur	Urb. Complejo los Jarales
-----	---------------------------

¿En esta Vivienda la basura?	fa	%
Es recogida por el servicio de aseo urbano	88	100,0
Se Deposita en Container Colectivo	0	0,0
No hay servicio de aseo urbano	0	0,0
TOTAL	88	100

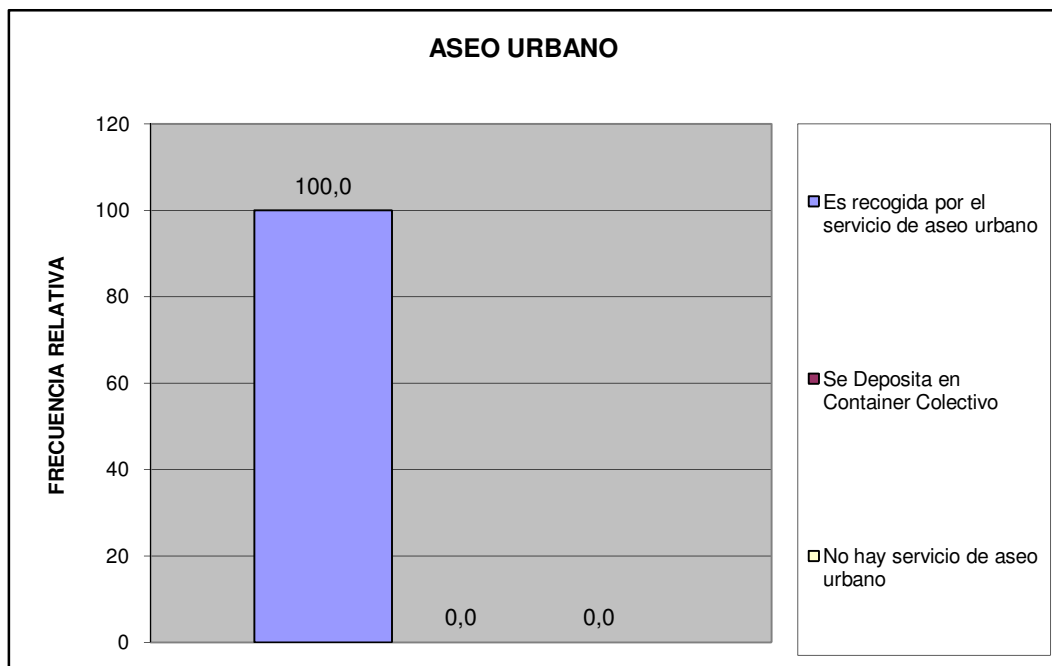

Sur	Urb. Complejo los Jarales
-----	---------------------------

¿En su comunidad tienen alguno de estos problemas con el servicio de aseo urbano?	fa	%
El camión pasa muy pocas veces	22	22,0
El camión no tiene días fijos para pasar	17	17,0
El camión no llega a la hora que le corresponde	6	6,0
Dejan la basura regada en la calle	12	12,0
Dejan muy hediondo el ambiente cuando pasan	8	8,0
La cuadrilla pide dinero	4	4,0
La cuadrilla es grosera con los vecinos	3	3,0
Otro	0	0,0
No Tiene Problemas con el Servicio de Aseo Urbano	28	28,0
TOTAL	100	100

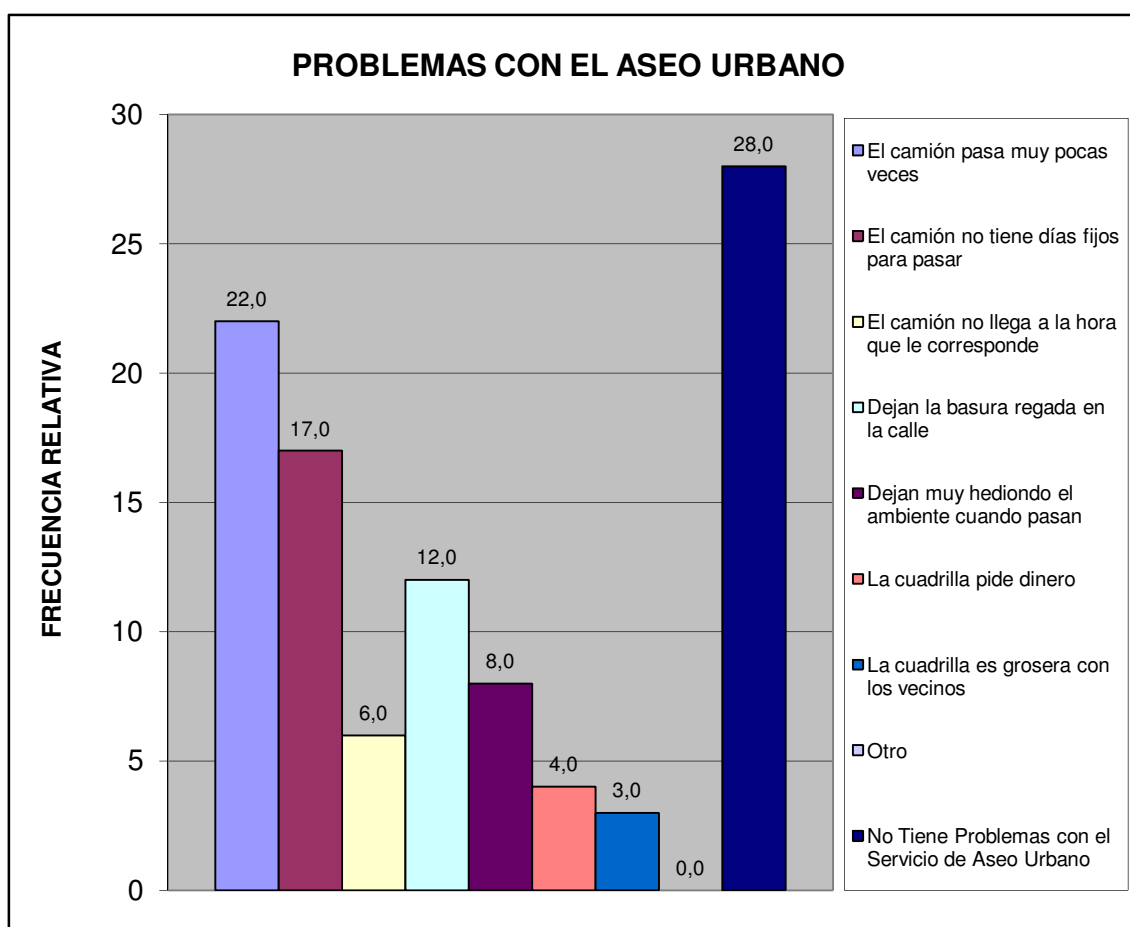

Sur	Urb. Complejo los Jarales
-----	---------------------------

Pobreza Estructural	fa	%
Hogares sin NBI (No Pobre)	54	61,4
Hogares con 1 NBI (Pobres)	32	36,4
Hogares con ≥ 2 NBI (Pobre extremo)	2	2,3
TOTAL	88	100

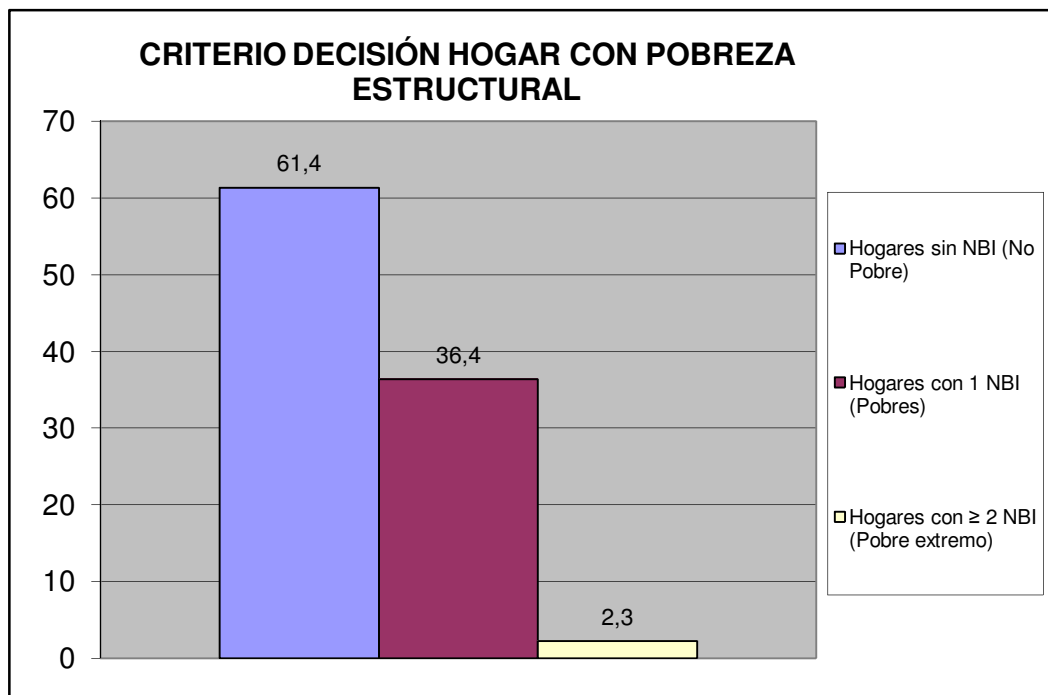

Sur	Urb. Complejo los Jarales
-----	---------------------------

V.- MOVILIDAD Y MEDIOS DE TRANSPORTE PÚBLICO.

¿Cuál es el medio de transporte que más utilizan los miembros del hogar?	fa	%
Autobús Publico	34	38,6
Vehículo particular	54	61,4
Motocicleta	0	0,0
Bicicleta	0	0,0
Caminando	0	0,0
Ruta de Trabsporte de la Alcaldia de san Diego	0	0,0
Otro	0	0,0
TOTAL	88	100

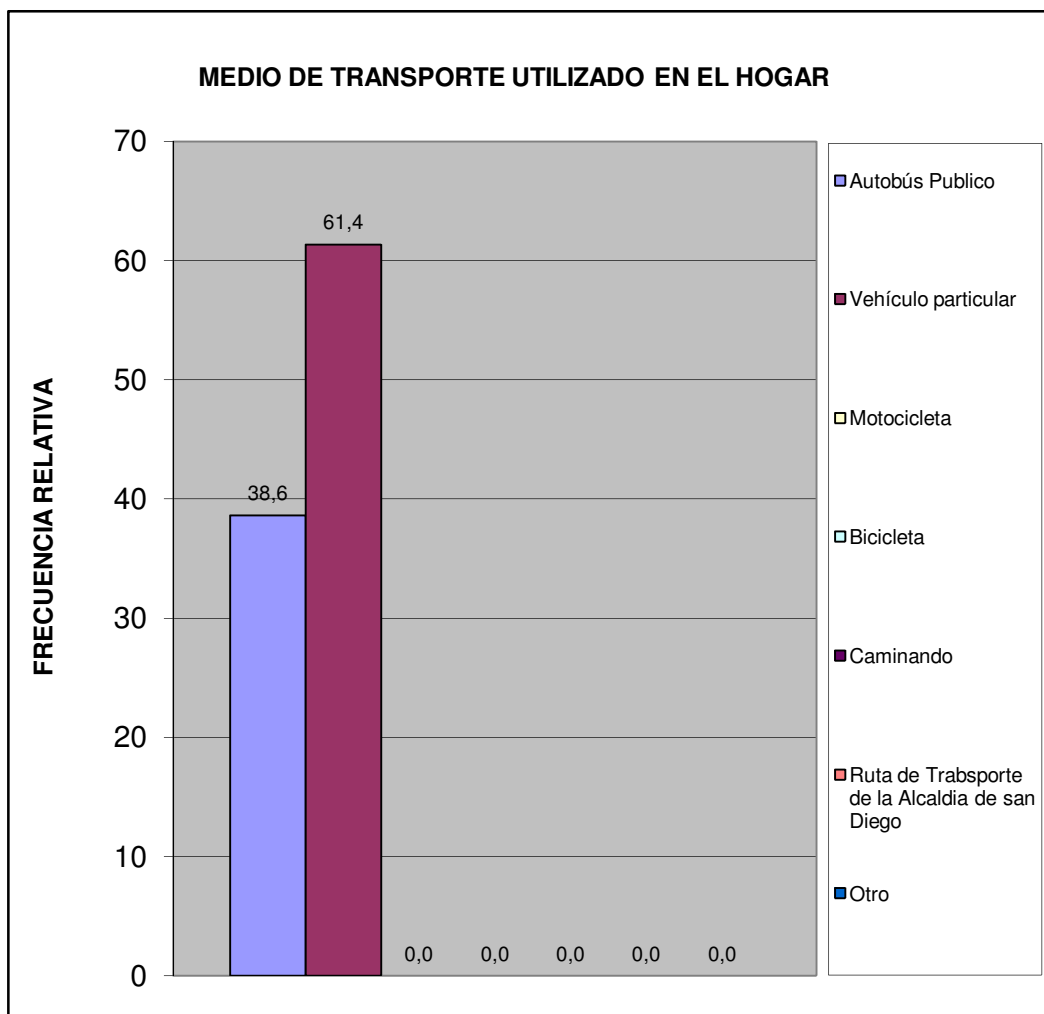

Sur	Urb. Complejo los Jarales
-----	---------------------------

¿Cuál es el problema más importante que afronta el transporte público?	fa	%
La inseguridad dentro de la unidad (atracos, robos, agresiones físicas)	25	24,0
La falta de limpieza	7	6,7
El tiempo que tardan en llegar al destino	7	6,7
El tiempo que se tarda esperándolos en la parada	9	8,7
El mal estado de la unidad	11	10,6
La ciudad ha crecido y se siguen manteniendo las mismas rutas	10	9,6
La falta de supervisión del servicio de transporte	4	3,8
Maltrato de los operadores a los usuarios del sistema	10	9,6
Otro	2	1,9
Ningún miembro del hogar usa transporte publico	15	14,4
No Sabe	4	3,8
TOTAL	104	100

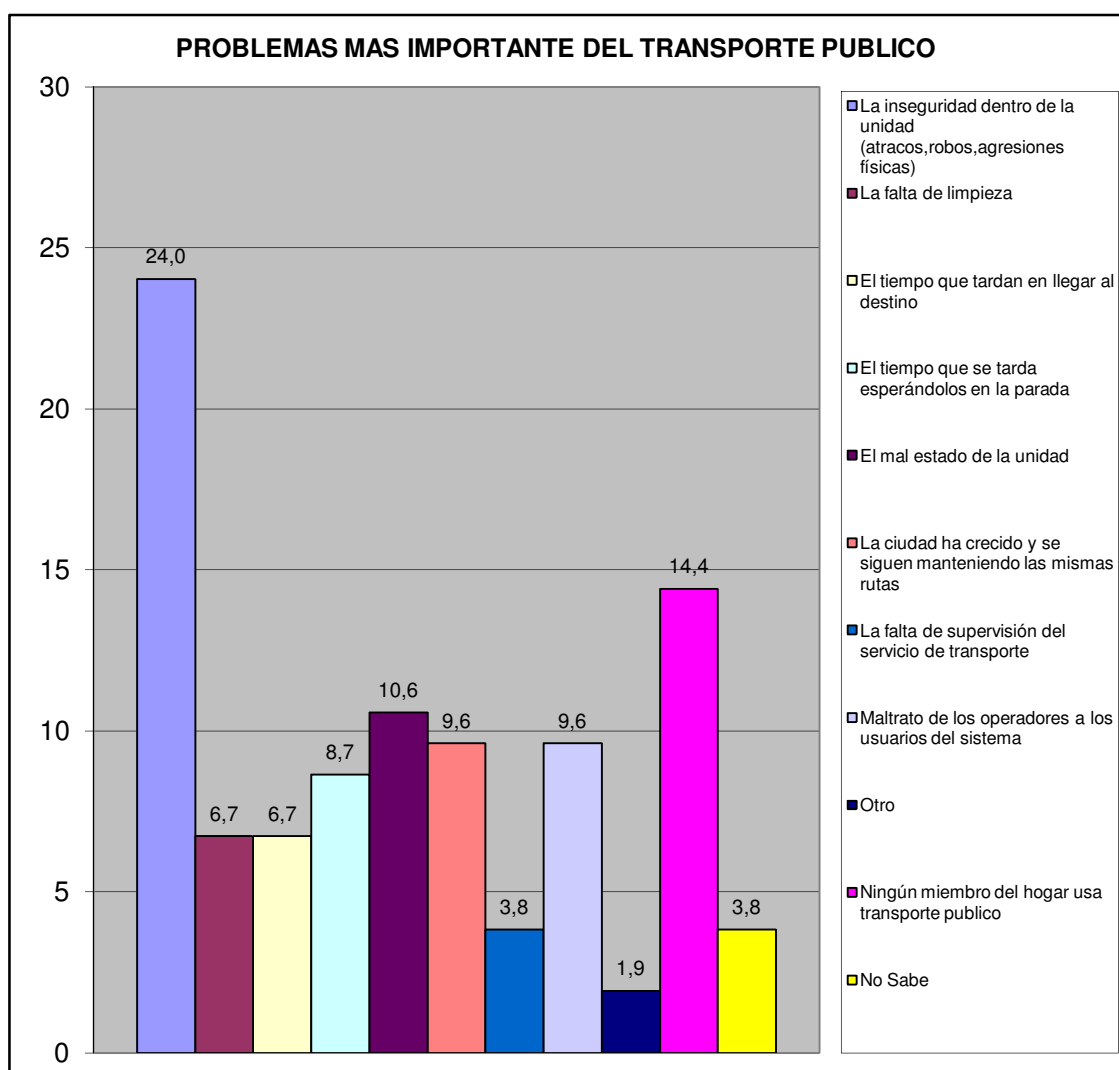

Sur	Urb. Complejo los Jarales
-----	---------------------------

VI.- SEGURIDAD PÚBLICA.

¿Con que frecuencia la policía patrulla en la calle donde está ubicada su vivienda?	fa	%
Diario	6	6,8
Interdiario	24	27,3
Semanal	21	23,9
No patrullan	30	34,1
No sabe	5	5,7
No responde	2	2,3
TOTAL	88	100

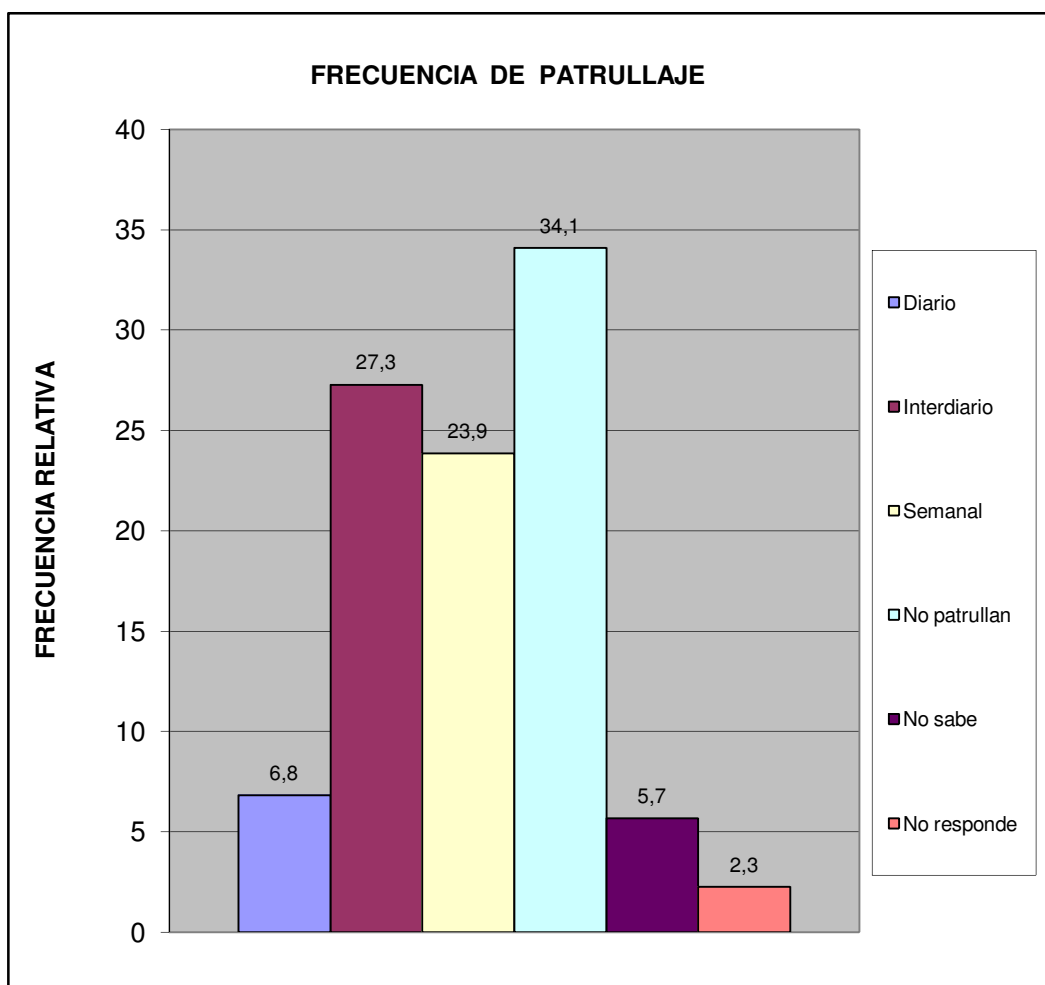

Sur	Urb. Complejo los Jarales
-----	---------------------------

¿En los últimos seis meses se han cometido delitos en su comunidad?	fa	%
Si	62	70,5
No	21	23,9
No sabe	5	5,7
No Responde	0	0,0
Total	88	100

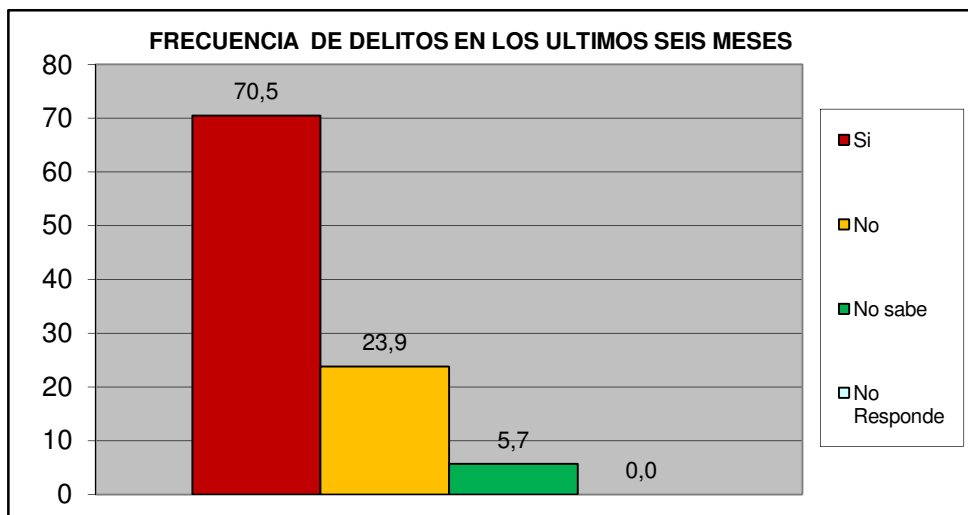

¿Ha presentado usted alguna denuncia ante los organismos competentes?	fa	%
Si	20	32,3
No	42	67,7
TOTAL	62	100

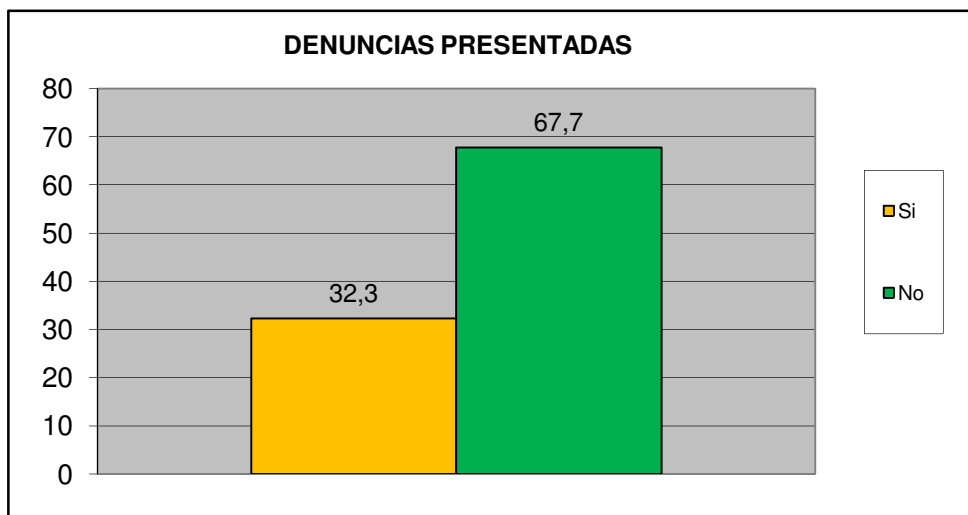

Sur	Urb. Complejo los Jarales
-----	---------------------------

¿Cómo evalúa usted la gestión de la Policía municipal de San Diego?	fa	%
Excelente	1	1,1
Buena	44	50,0
Regular	31	35,2
Mala	5	5,7
Pésima	6	6,8
No opina	1	1,1
TOTAL	88	100

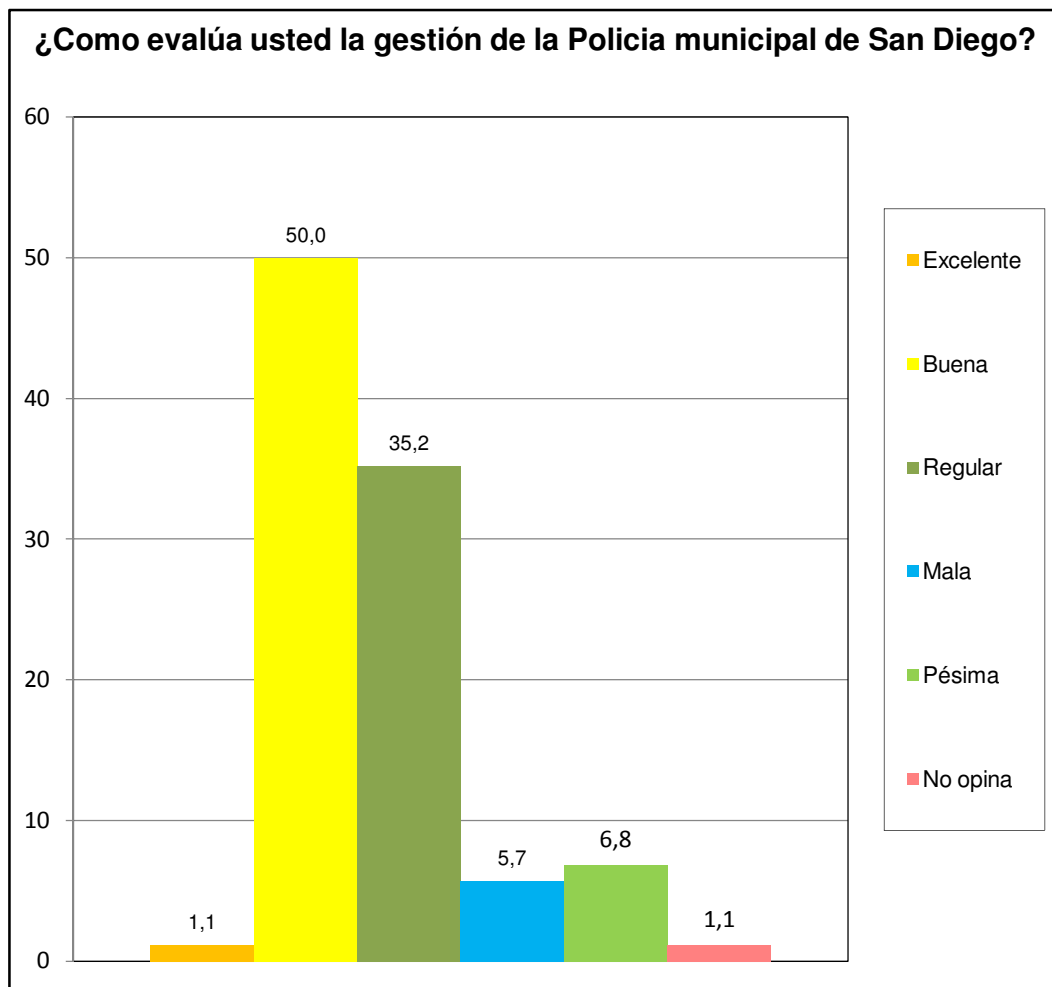

Sur	Urb. Complejo los Jarales
-----	---------------------------

¿Ha solicitado y/o recibido servicio de bomberos y/o ambulancias por parte de la Fundación Cuerpo de Bomberos de San Diego?	fa	%
Si	7	8,0
No	79	89,8
No Sabe	0	0,0
No Responde	2	2,3
TOTAL	88	100

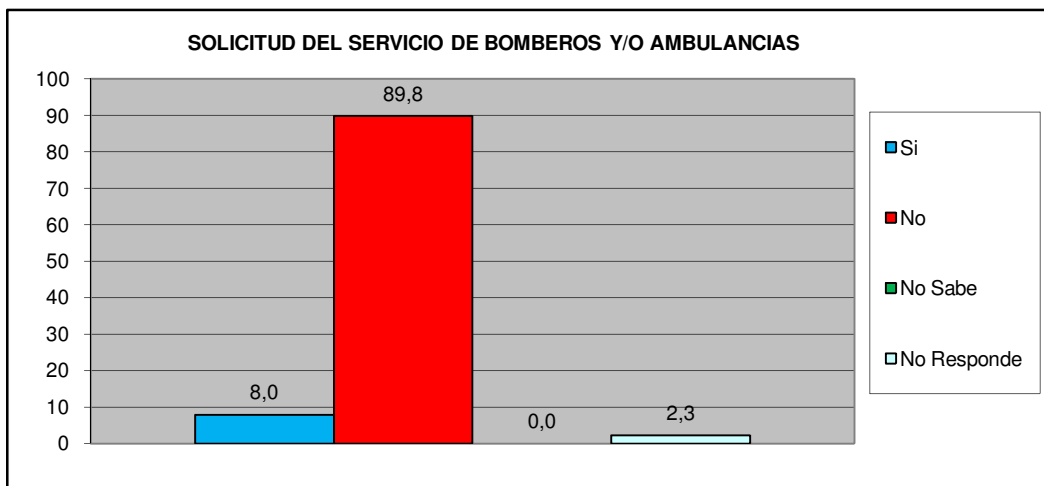

¿En Caso de ser positivo, quedo satisfecho con el servicio recibido por parte de la Fundación Cuerpo de Bomberos de San Diego?	fa	%
Si	7	100,0
No	0	0,0
No Sabe	0	0,0
No Responde	0	0,0
TOTAL	7	100

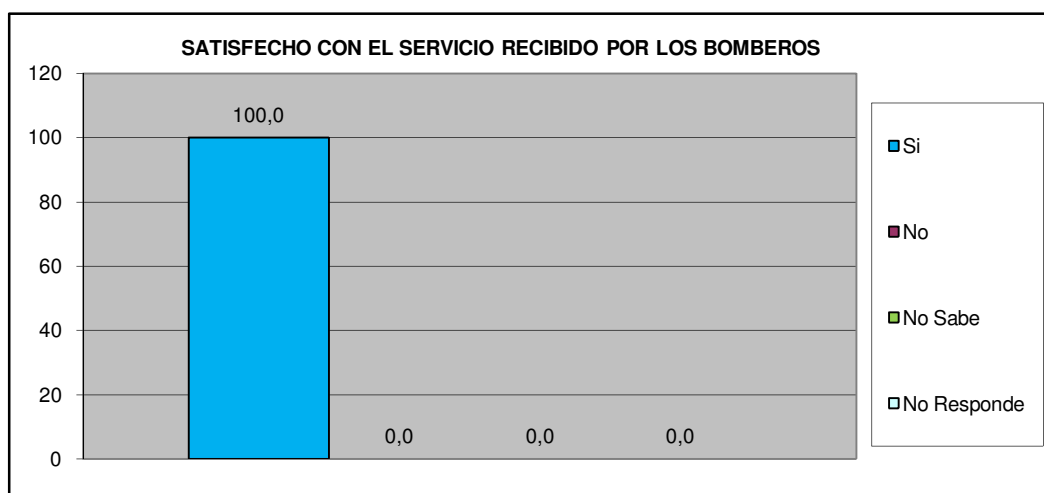

Sur	Urb. Complejo los Jarales
-----	---------------------------

VII.- EDUCACIÓN.

Como Evalúa Ud. La calidad ACADÉMICA de los preescolares de la Alcaldía y de la escuela Municipal Monseñor Luis E. Henríquez.	fa	%
Excelente	32	36,4
Buena	27	30,7
Regular	7	8,0
Mala	0	0,0
Pésima	0	0,0
No Sabe / No opina	22	25,0
TOTAL	88	100

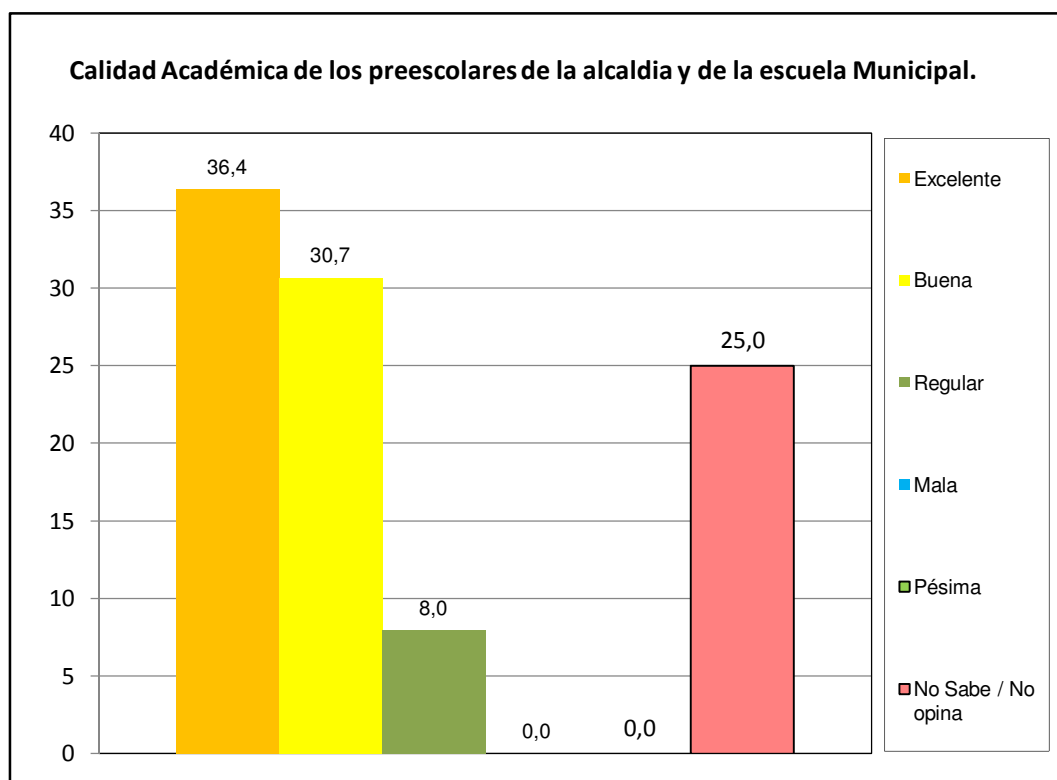

Sur	Urb. Complejo los Jarales
-----	---------------------------

VIII.- CAPACIDAD DE ACCESO DEL HOGAR A LOS SERVICIOS DE SALUD.

		fa	%
¿Alguna vez usted o algún miembro de su hogar ha dejado de comprar medicinas prescritas debido a su costo?	Si	67	76,1
	No	21	23,9
TOTAL		88	100

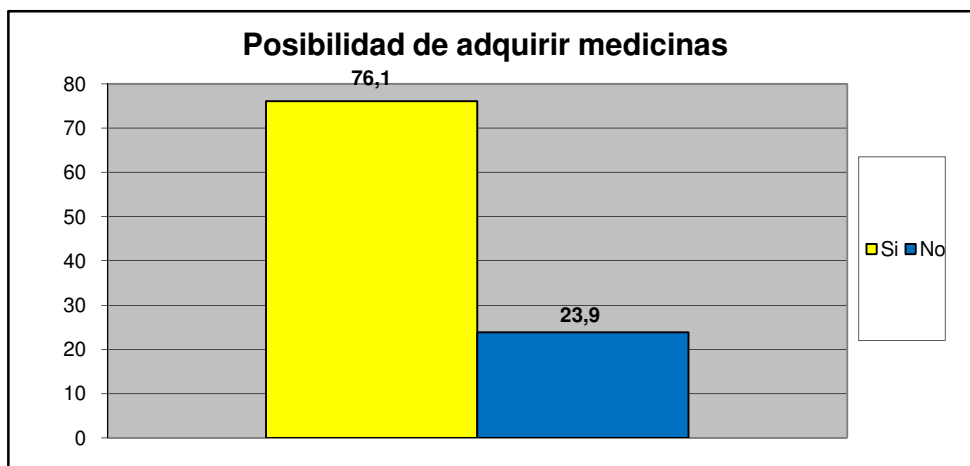

		fa	%
¿Presenta Ud o algun miembro de su familia dificultad para acceder a los servicios de salud?	Si	47	53,4
	No	41	46,6
TOTAL		88	100

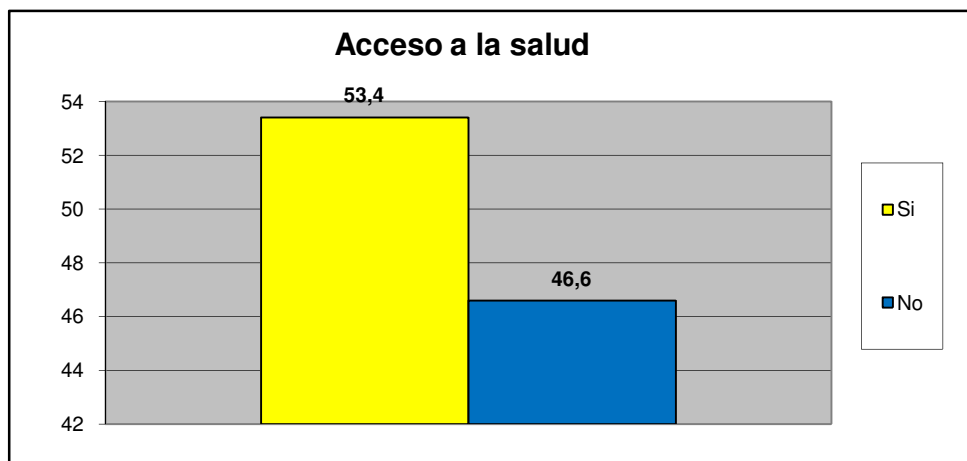

Sur	Urb. Complejo los Jarales
-----	---------------------------

Principal causa para no acceder al Servicio de Salud	fa	%
Nos queda lejos de nuestra casa	1	2,1
No nos atienden el mismo día	4	8,5
Son muy costosos los tratamientos médicos	5	10,6
son muy costosas las consultas medicas	3	6,4
el trato que recibimos no es el adecuado	1	2,1
Los horarios de atención al publico son reducidos	2	4,3
Otra	24	51,1
No sabe	2	4,3
No Responde	5	10,6
TOTAL.	47	100

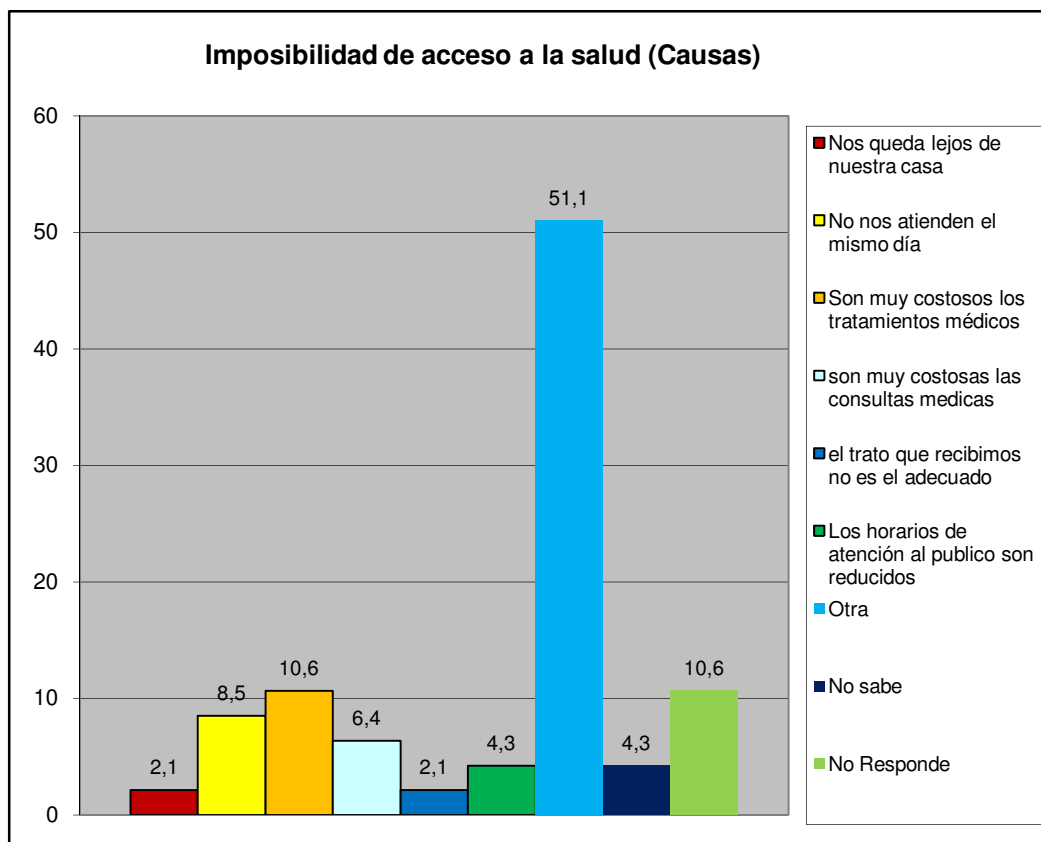

Sur	Urb. Complejo los Jarales
-----	---------------------------

IX.- EVALUACIÓN DE LA GESTIÓN MUNICIPAL

¿Asistió Usted a la Feria Navideña (BAZAR) de San Diego?	fa	%
Si	82	93,2
No	6	6,8
TOTAL	88	100

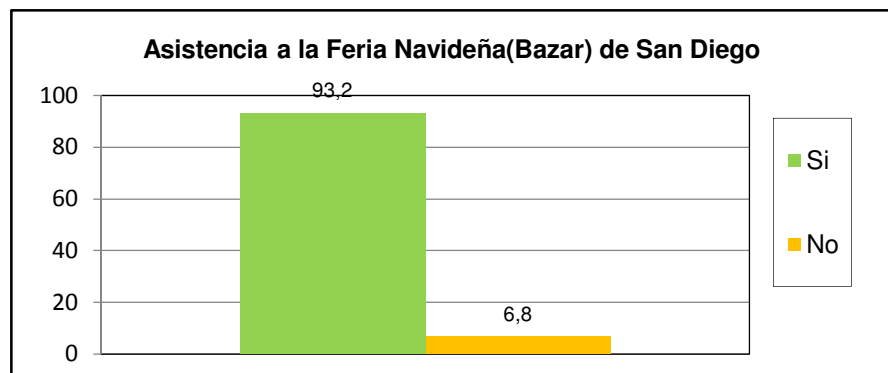

¿Cuál es la percepción que Usted tiene de la Feria Navideña (BAZAR) de San Diego?	fa	%
Excelente	34	38,6
Buena	35	39,8
Regular	15	17,0
Mala	2	2,3
Pésima	0	0,0
No opina	2	2,3
TOTAL	88	100

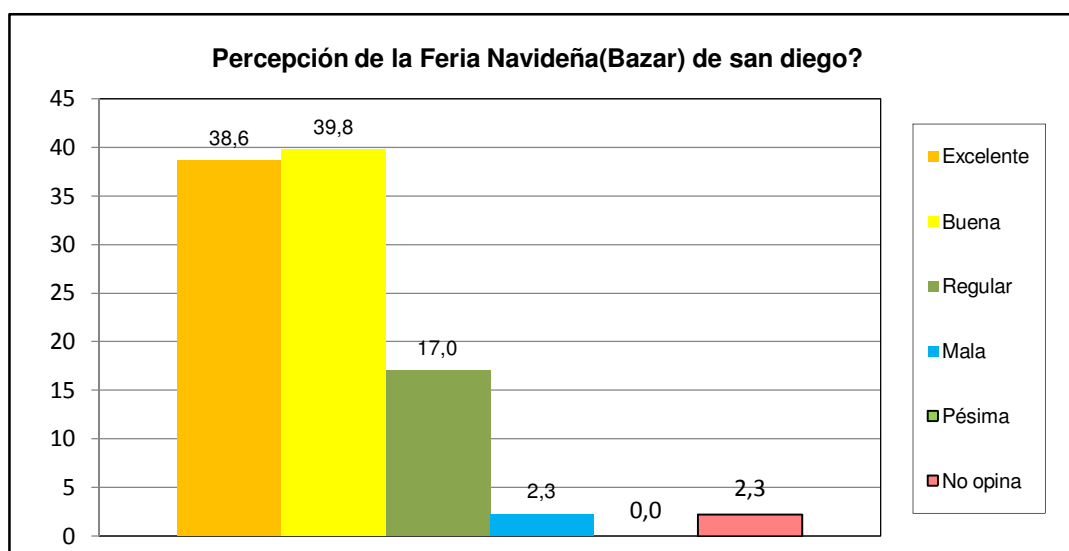

Sur	Urb. Complejo los Jarales
-----	---------------------------

¿Posee su inmueble el carnet de servicios municipales?	fa	%
Si	30	34,1
No	52	59,1
No sabe	6	6,8
No Responde	0	0,0
TOTAL	88	100

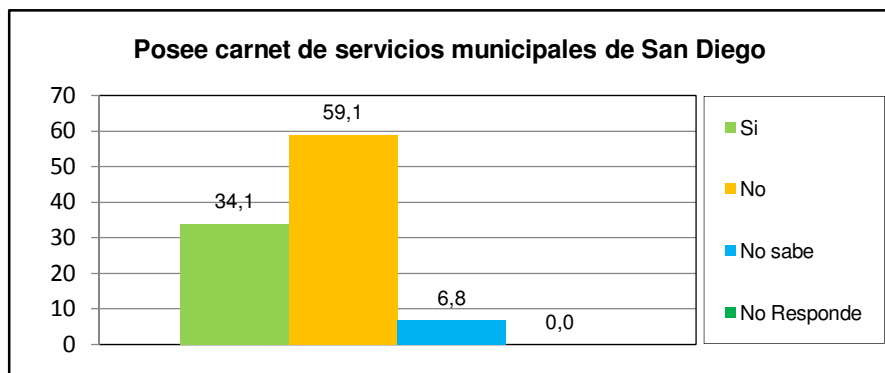

¿Cuál es la percepción de la planta embotelladora de Agua Potable y de los puntos de distribución de San Diego?	fa	%
Excelente	50	56,8
Buena	25	28,4
Regular	3	3,4
Mala	1	1,1
Pésima	0	0,0
No opina	9	10,2
TOTAL	88	100

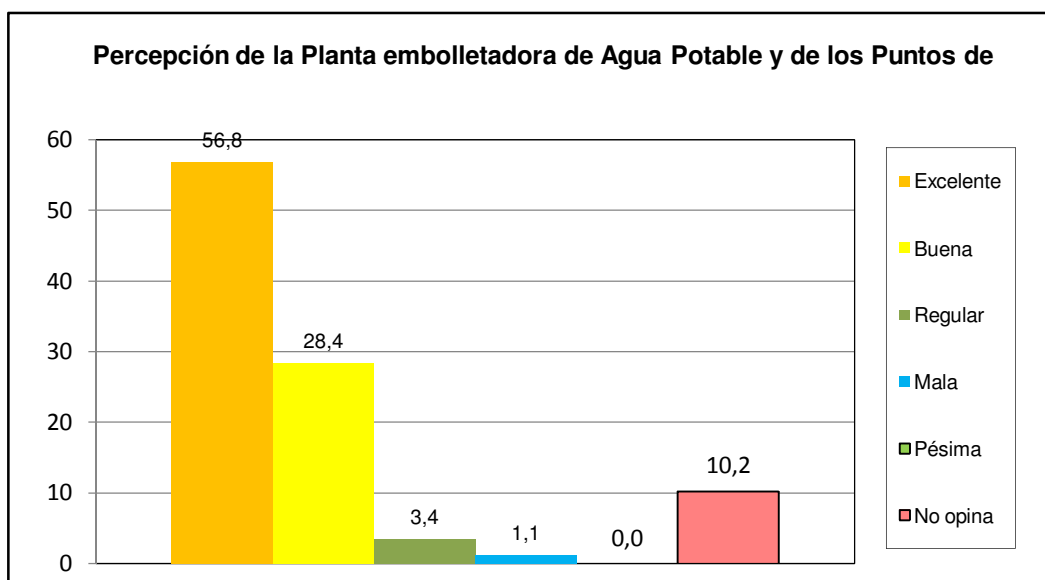

Sur	Urb. Complejo los Jarales
------------	----------------------------------

¿Como evalua usted la gestion municipal?	fa	%
Excelente	7	8,0
Buena	53	60,2
Regular	24	27,3
Mala	2	2,3
Pésima	1	1,1
No opina	1	1,1
TOTAL	88	100

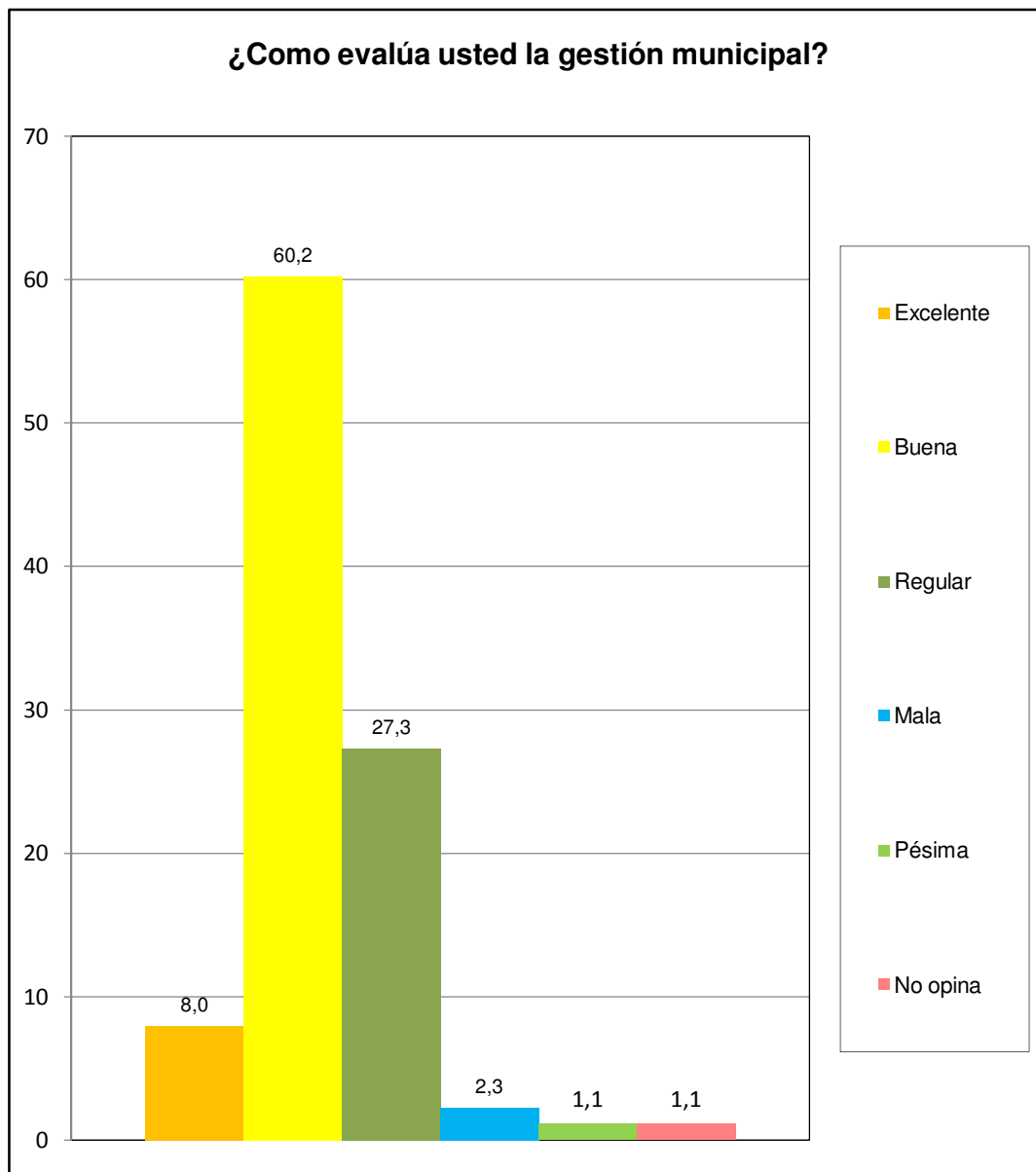

Sur	Urb. Complejo los Jarales
-----	---------------------------