



República Bolivariana de Venezuela  
Estado Carabobo  
Sala Técnica del Consejo Local de Planificación Pública  
del Municipio San Diego

Indice de Bienestar Humano Municipal de San Diego 2015.

**DECODIFICACION DE RESULTADOS DEL INSTRUMENTO**

**I.- DATOS DE LOCALIZACIÓN DE LA VIVIENDA.**

Sector	Nombre de Residencia o urbanismo
Sur	Urb. Laguna Club Residencial

**II.- SITUACIÓN SOCIOECONÓMICA.**

Características de la Vivienda	fa	%
Mansión.	0	0,0
Quinta o Casa quinta.	0	0,0
Townhouse.	22	100,0
Casa.	0	0,0
Apartamento.	0	0,0
Penthouse.	0	0,0
Apartamento en casa (anexo).	0	0,0
Casa de Vecindad o Pensión.	0	0,0
Rancho.	0	0,0
Otra Clase de Vivienda.	0	0,0
<b>TOTAL</b>	<b>22</b>	<b>100</b>

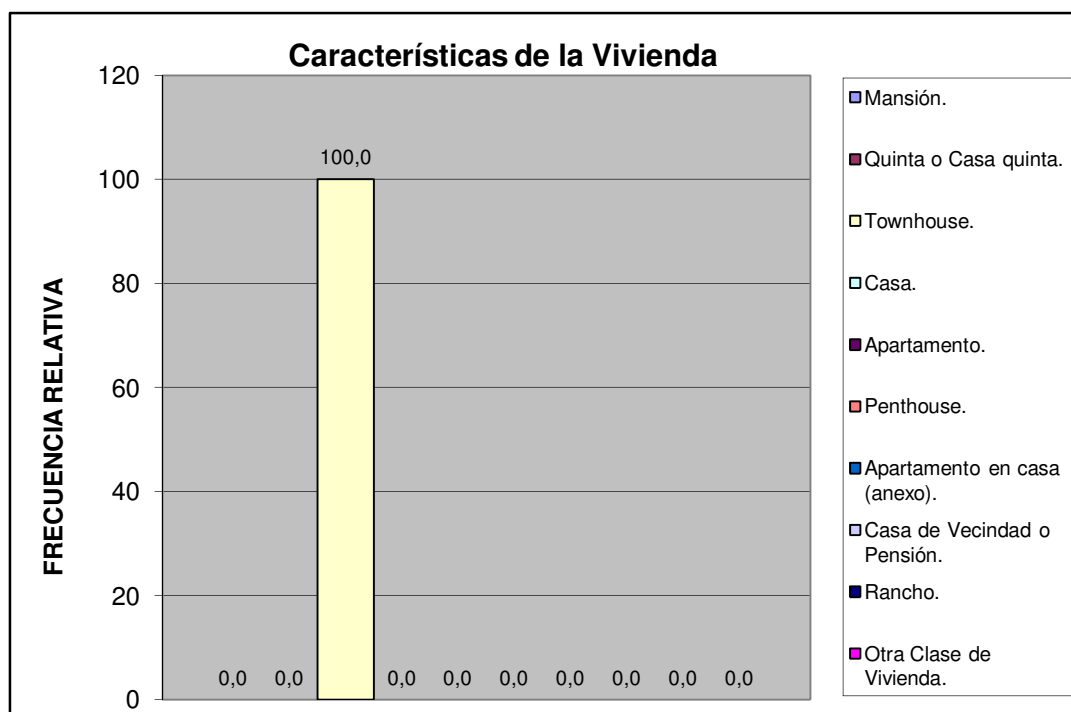

Sur	Urb. Laguna Club Residencial
-----	------------------------------

Material de Construcción Predominante en Paredes	fa	%
Bloque o ladrillo frisado	22	100,0
Bloque o ladrillo sin frisar	0	0,0
Concreto	0	0,0
Madera aserrada/formica/fibra de vidrio o similares	0	0,0
Adobe/tapia/baharaque	0	0,0
Caña/palma/tabla/carton piedra/similares	0	0,0
<b>TOTAL</b>	<b>22</b>	<b>100</b>

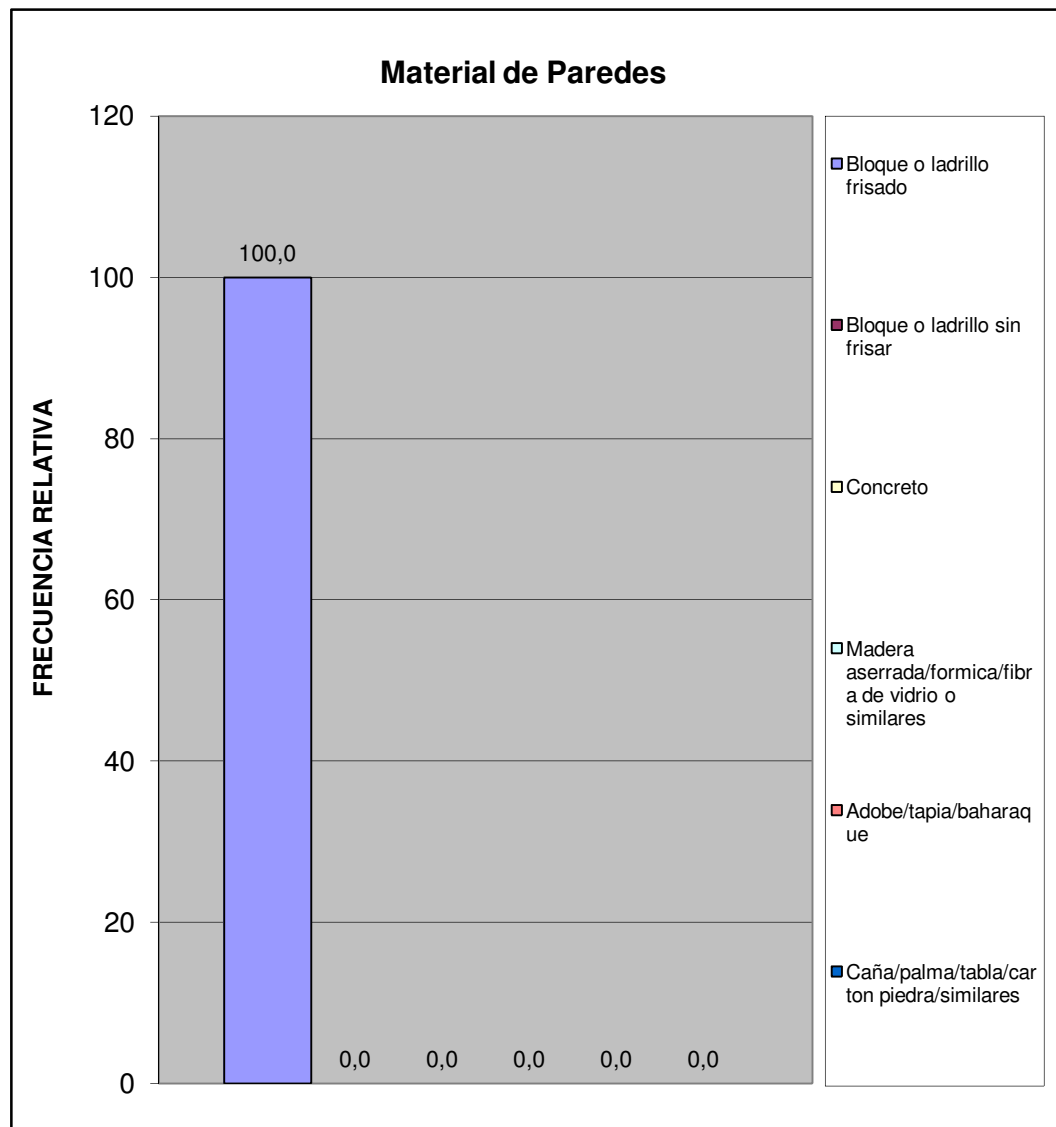

Sur	Urb. Laguna Club Residencial
-----	------------------------------

Material de Construcción Predominante en Pisos	fa	%
Mosaico/granito/vinil/cerámica/ladrillo	21	95,5
Terracota/parquet/alfombra y similares	0	0,0
Cemento Pulido	1	4,5
Cemento rustico	0	0,0
Tierra	0	0,0
Tablas/tablonos y similares	0	0,0
<b>TOTAL</b>	<b>22</b>	<b>100</b>

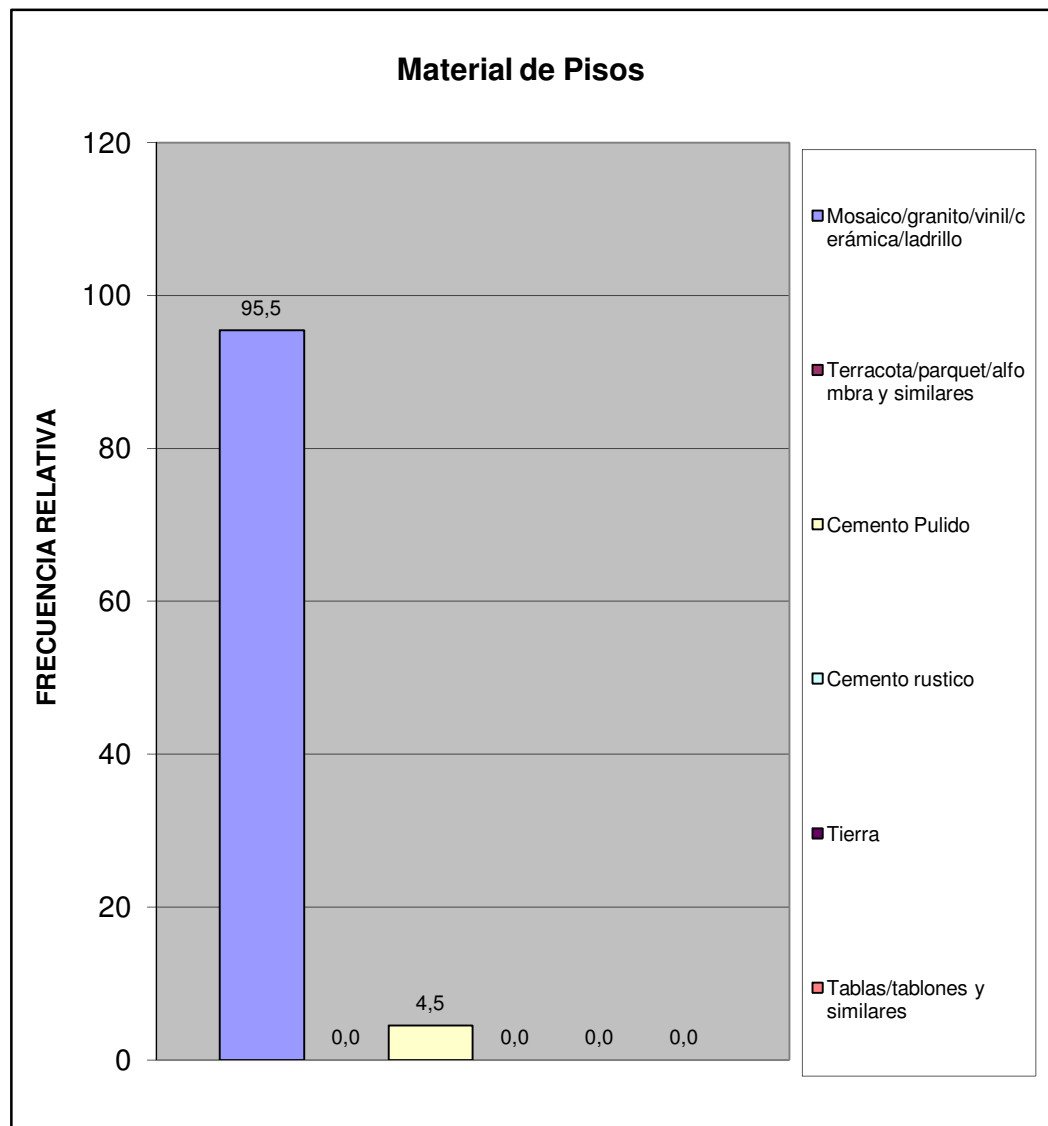

Sur	Urb. Laguna Club Residencial
-----	------------------------------

Material de Construcción Predominante en Techos	fa	%
Concreto Armado	20	95,2
Ladrillo-concreto	1	4,8
Fibra sintetica	0	0,0
Asbesto y similares	0	0,0
Laminas metalicas (Zinc y similares)	0	0,0
Tablas/tablonos y similares	0	0,0
Caña/palma y similar	0	0,0
<b>TOTAL</b>	<b>21</b>	<b>100</b>

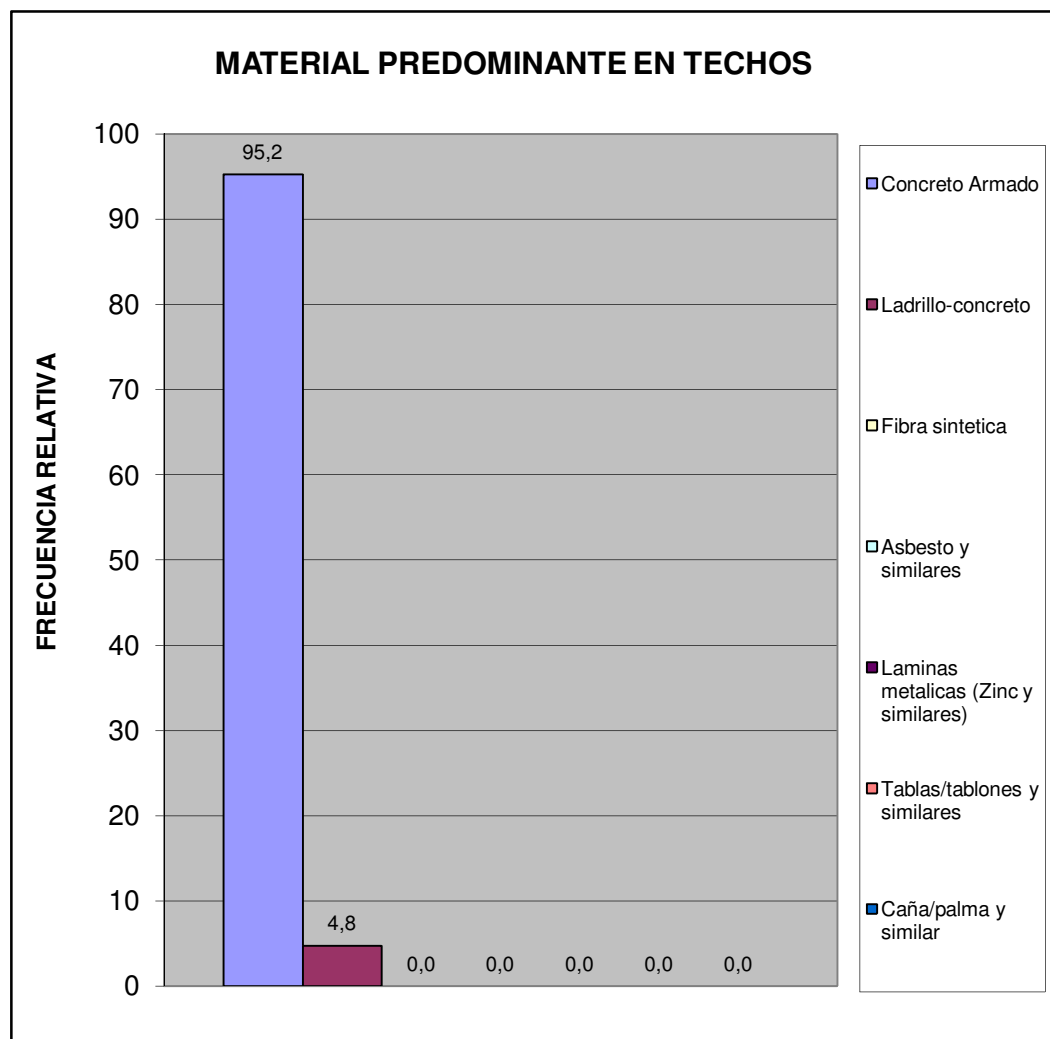

Sur	Urb. Laguna Club Residencial
-----	------------------------------

Hacinamiento Detectado	fa	%
Hogar Hacinado	0	0,0
Hogar No Hacinado	22	100,0
<b>Total</b>	<b>22</b>	<b>100</b>



Ingreso Familiar	fa	%
Menos de Bs. 8.966	1	7,7
Entre Bs. 8.966 - 17.932	3	23,1
Entre Bs. 17.932 - 25.000	3	23,1
Entre Bs. 25.000 - 40.000	4	30,8
Mas de Bs. 40.000	2	15,4
<b>TOTAL</b>	<b>13</b>	<b>100</b>

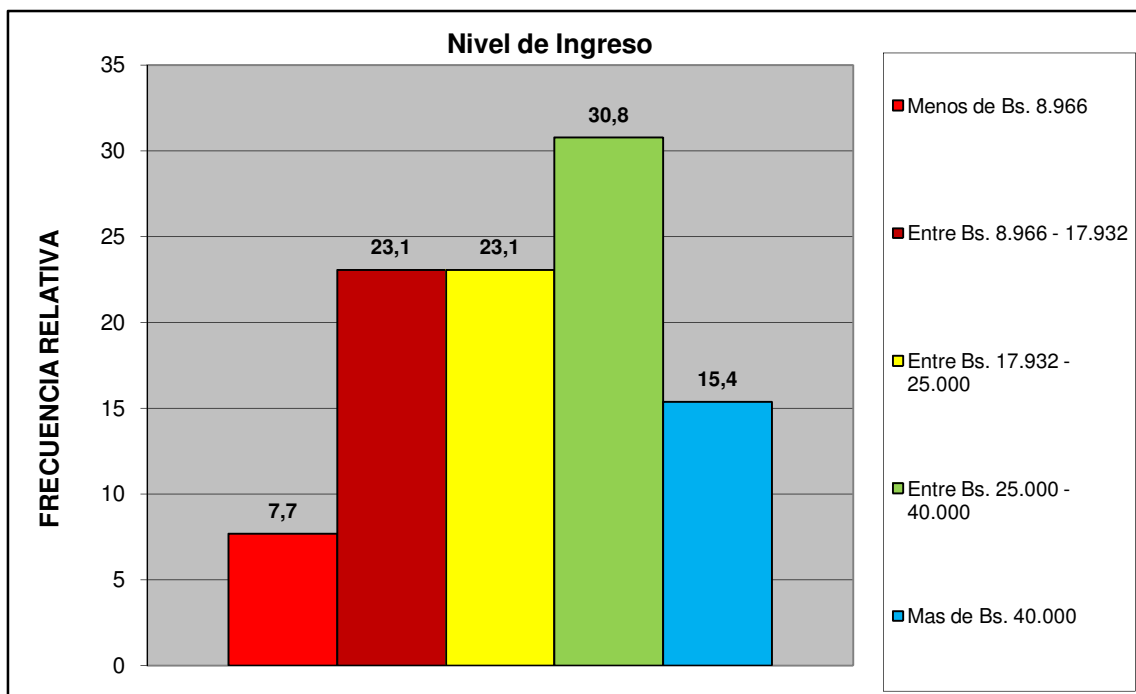

Sur	Urb. Laguna Club Residencial
-----	------------------------------

Criterio Linea de la Pobreza	fa	%
Hogar Pobre Extremo. Si ICANP < 1	1	7,7
Hogar Pobre Relativo. Si $1 \leq \text{ICAPC} < 2$	3	23,1
Hogar No Pobre. Si ICAPC > 2	9	69,2
<b>Total</b>	<b>13</b>	<b>100</b>

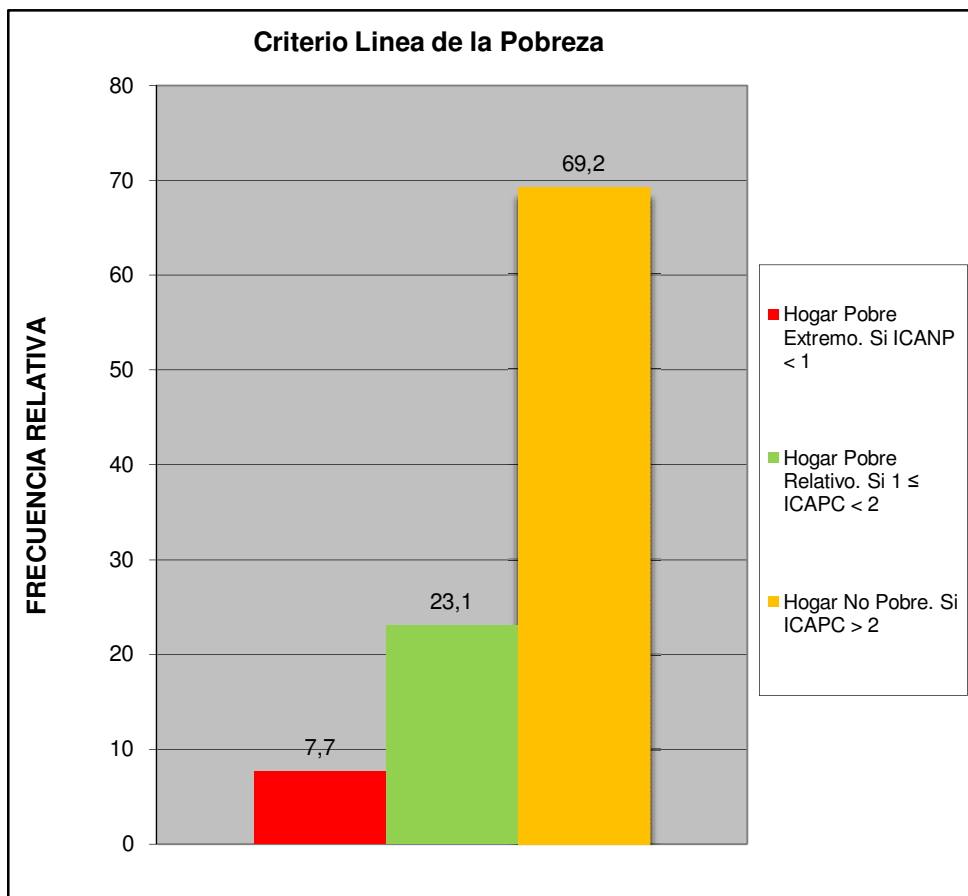

Sur	Urb. Laguna Club Residencial
-----	------------------------------

Cual es el nivel academico de los miembros de la familia que trabajan en el hogar:	fa	%
Primaria	0	0,0
Secundaria Inconclusa	0	0,0
Bachiller	1	4,5
Técnico Medio	2	9,1
Técnico Superior Universitario	5	22,7
Universitario	12	54,5
Universitario con postgrado	1	4,5
Otro	1	4,5
<b>TOTAL</b>	<b>22</b>	<b>100</b>

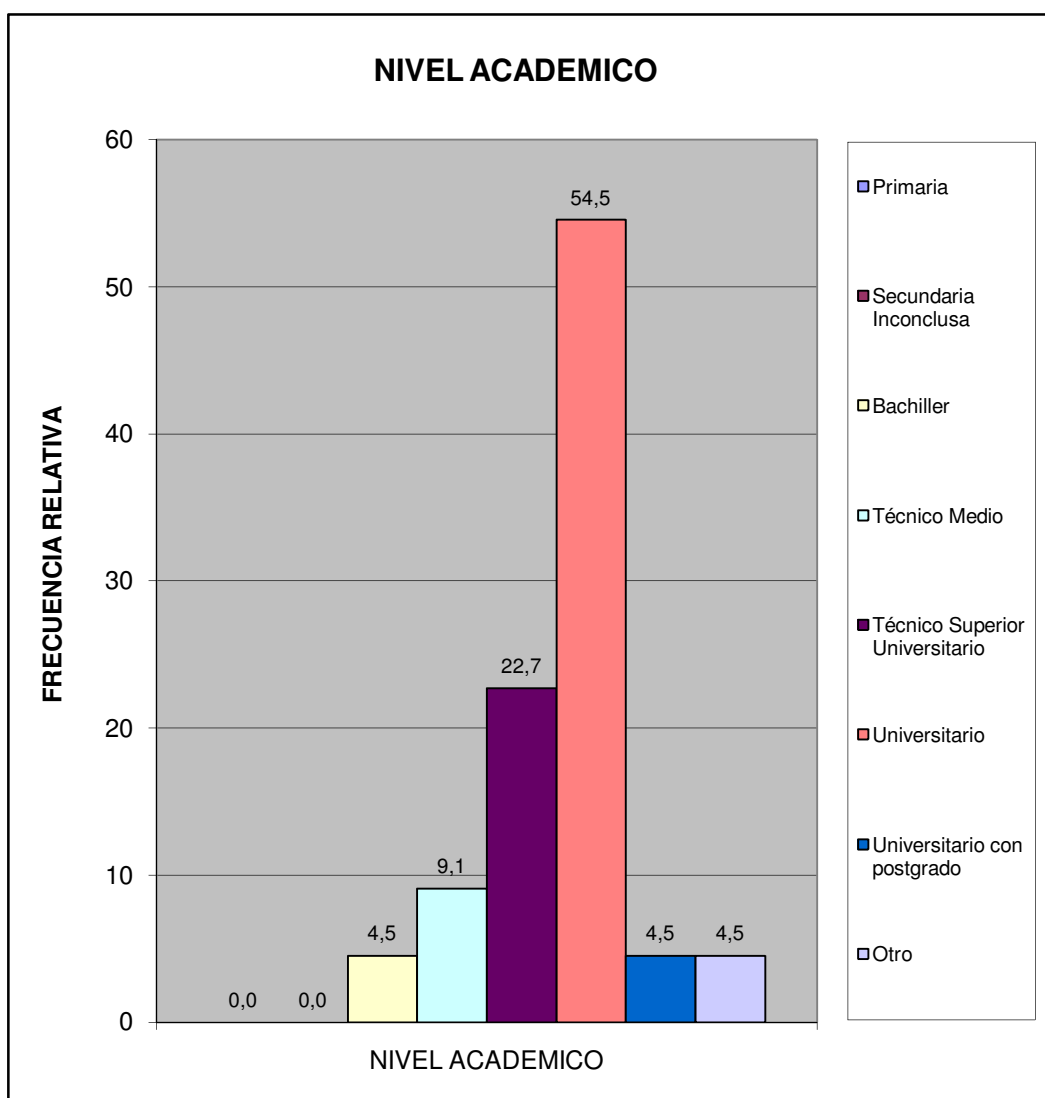

Sur	Urb. Laguna Club Residencial
-----	------------------------------

¿Cuales cree que son los principales problemas de su comunidad, por orden de prioridad del 1 mayor importancia al 8 menor importancia relativa?	fa	%
Deporte	75	9,9
Educación	85	11,2
Seguridad	149	19,7
Salud	98	13,0
Cultura y Recreación	71	9,4
Infraestructura	72	9,5
Servicios Públicos	124	16,4
Ambiente	82	10,8
<b>TOTAL</b>	<b>756</b>	<b>100</b>

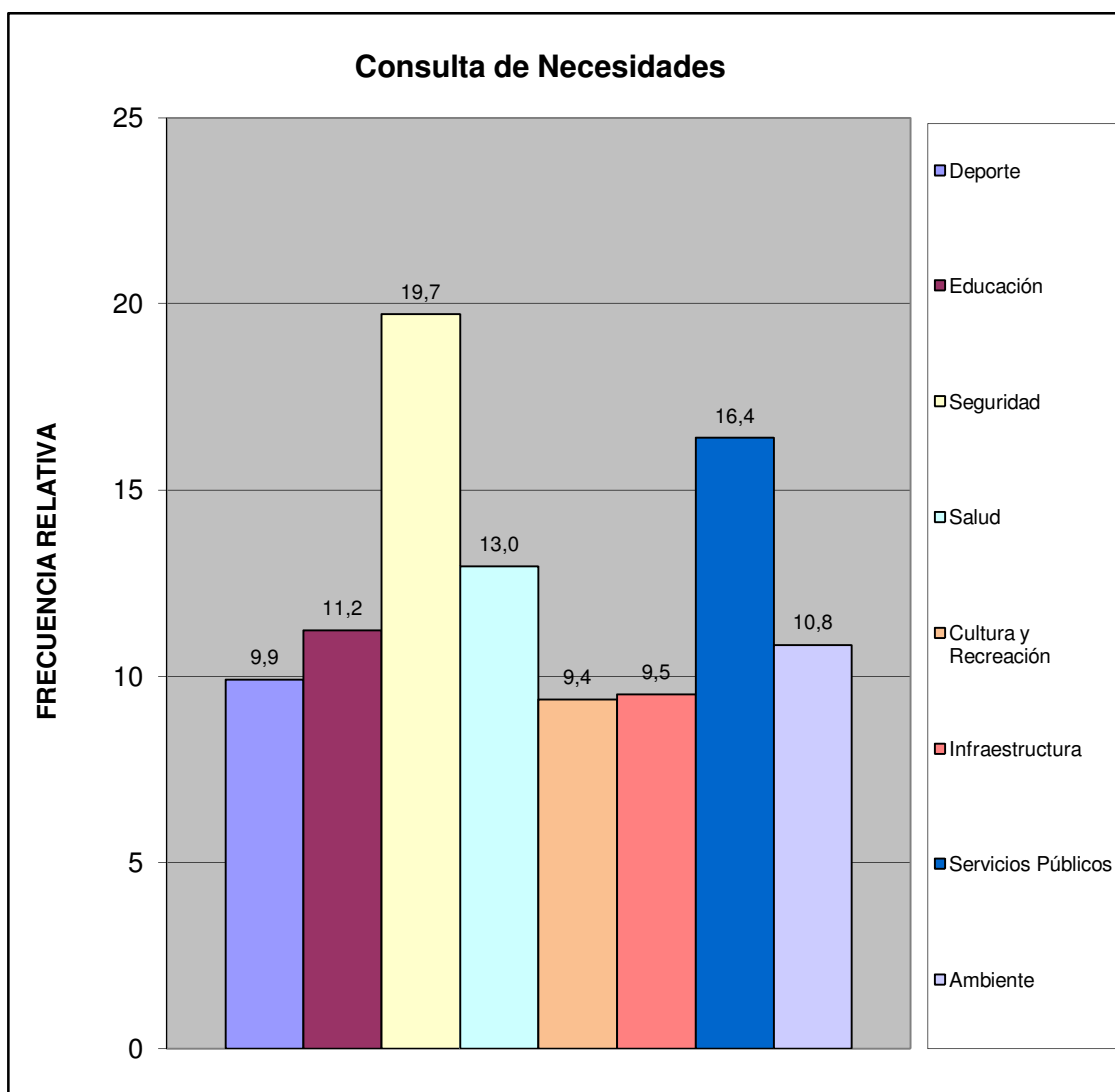

Sur	Urb. Laguna Club Residencial
-----	------------------------------



¿Considera usted que la inflación afecta la calidad de vida de su familia?	fa	%
Si	21	95,5
No	0	0,0
No Sabe	1	4,5
No Responde	0	0,0
<b>TOTAL</b>	<b>22</b>	<b>100</b>

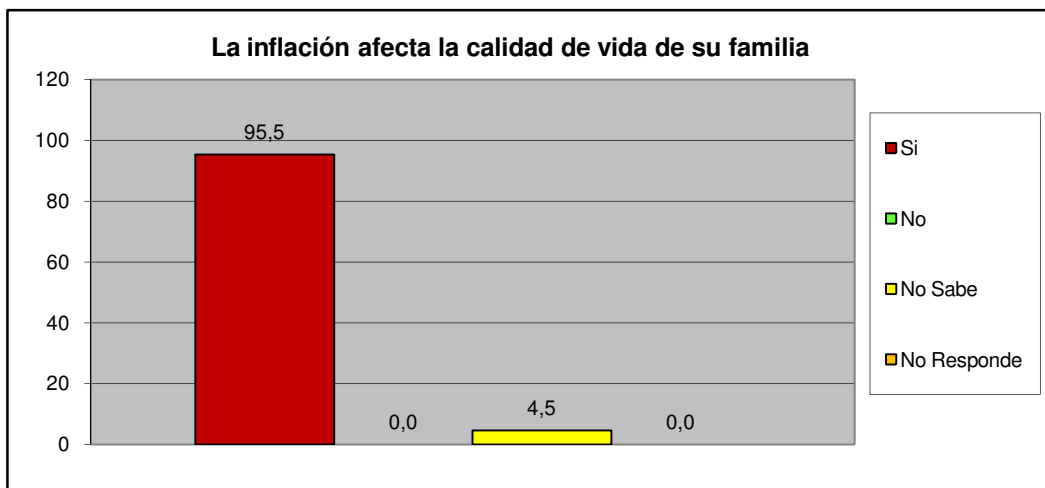

¿Considera usted que la escasez incrementa el costo de la canasta alimentaria?	fa	%
Si	22	100,0
No	0	0,0
No Sabe	0	0,0
No Responde	0	0,0
<b>TOTAL</b>	<b>22</b>	<b>100</b>

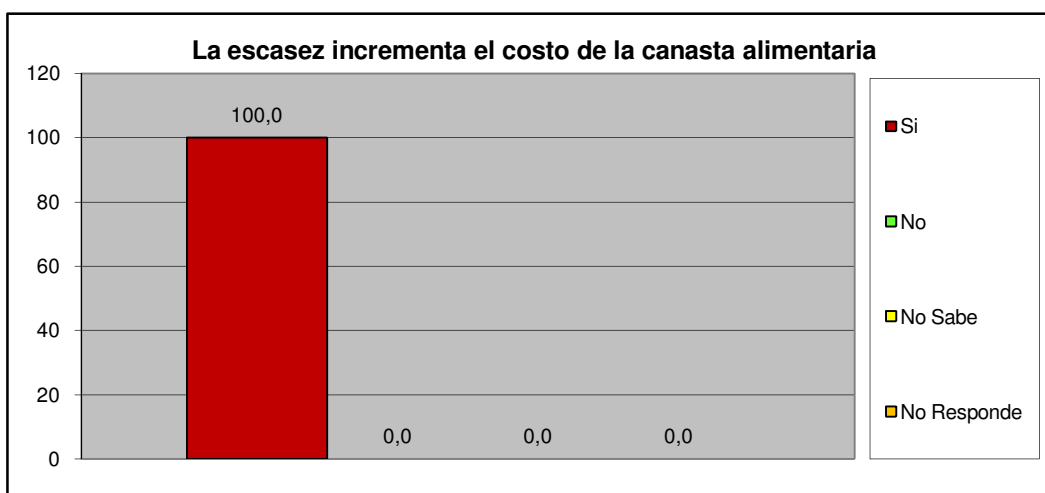

Sur	Urb. Laguna Club Residencial
-----	------------------------------

### III.- SERVICIOS PÚBLICOS.

A esta Vivienda llega el agua por:	fa	%
Acueducto o tubería	20	90,9
Camión Cisterna	0	0,0
Pila publica o estanque	0	0,0
Pozo con tubería o Bomba	2	9,1
Pozo o manantial protegido	0	0,0
Otro	0	0,0
<b>TOTAL</b>	<b>22</b>	<b>100</b>

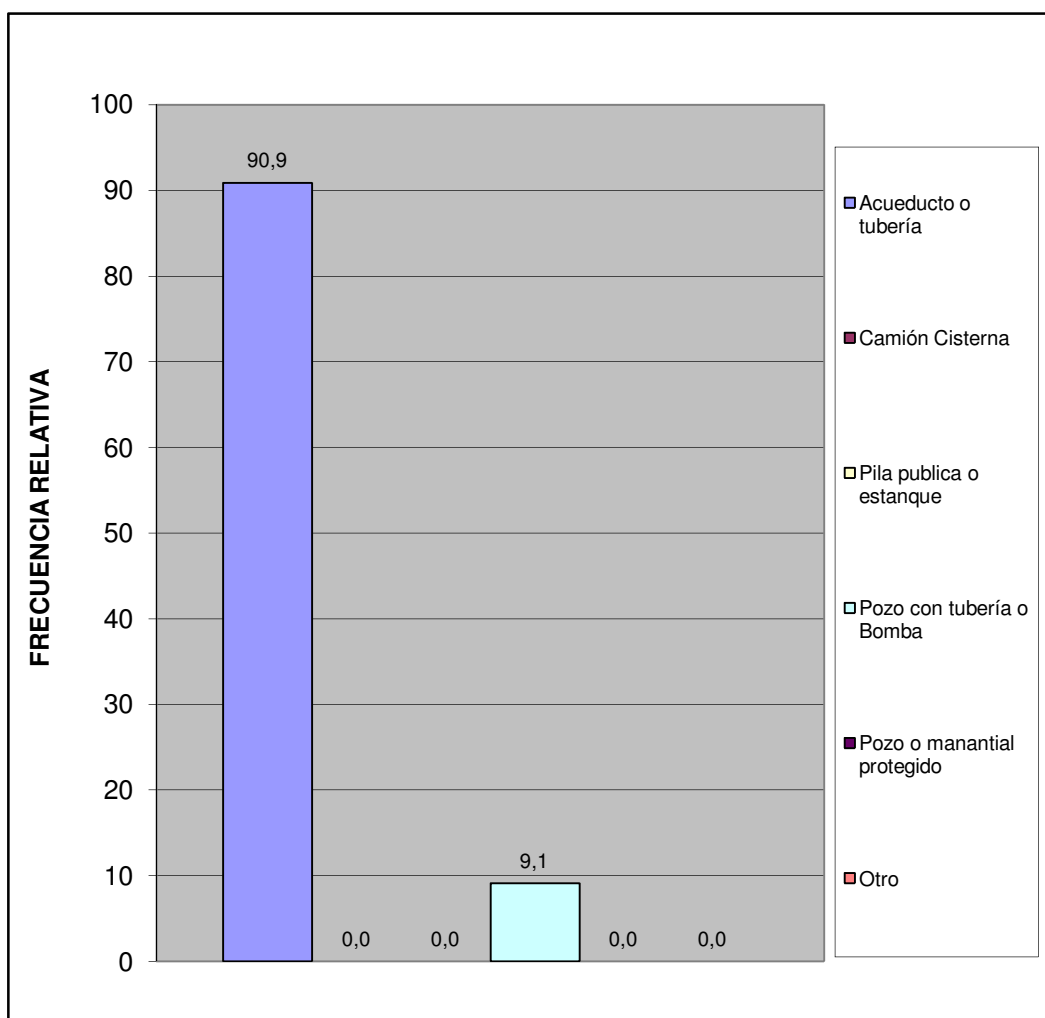

Sur	Urb. Laguna Club Residencial
-----	------------------------------

¿En esta vivienda tienen alguno de estos problemas con el suministro de agua?	fa	%
Se interrumpe el servicio Frecuentemente.	15	48,4
La cantidad o presión del agua es muy baja.	1	3,2
El agua es turbia.	5	16,1
Tiene mal olor o mal sabor.	4	12,9
Todas las anteriores.	5	16,1
Otros	1	3,2
<b>TOTAL</b>	<b>31</b>	<b>100</b>

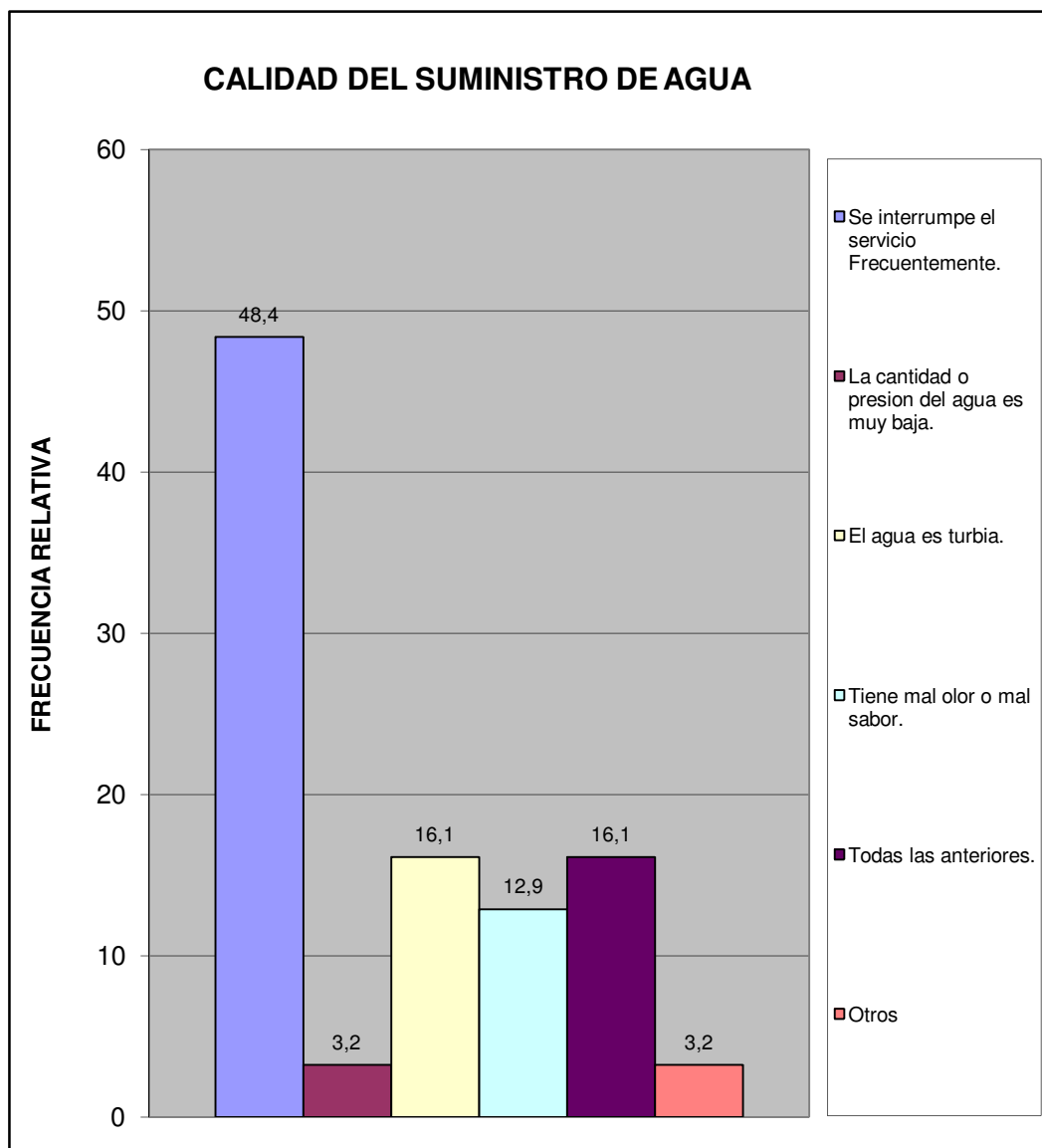

Sur	Urb. Laguna Club Residencial
-----	------------------------------

¿En su vivienda tienen alguno de estos problemas con el suministro eléctrico?	fa	%
Frecuentes altas y bajas de tensión	8	36,4
Se interrumpe frecuentemente el suministro	3	13,6
Cortos circuitos y quema de artefactos electricos	2	9,1
No tiene problemas con el suministro electrico	9	40,9
Otro	0	0,0
<b>TOTAL</b>	<b>22</b>	<b>100</b>

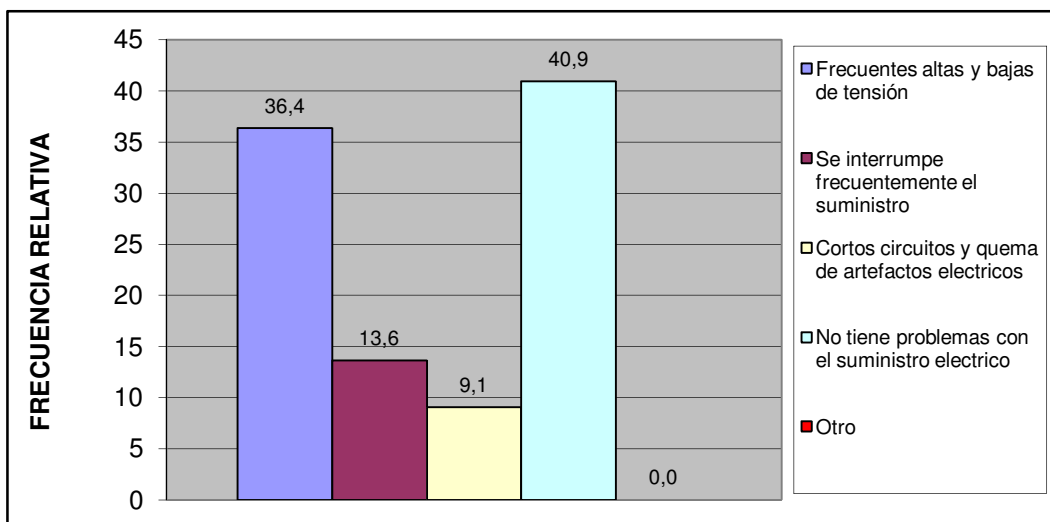

Esta vivienda tiene:	fa	%
Poceta conectada a cloaca	22	100,0
Poceta conectada a pozo séptico	0	0,0
No tiene conexión a pozo séptico o a la cloaca	0	0,0
Excusado de hoyo o letrina	0	0,0
No tiene excusado	0	0,0
<b>TOTAL</b>	<b>22</b>	<b>100</b>

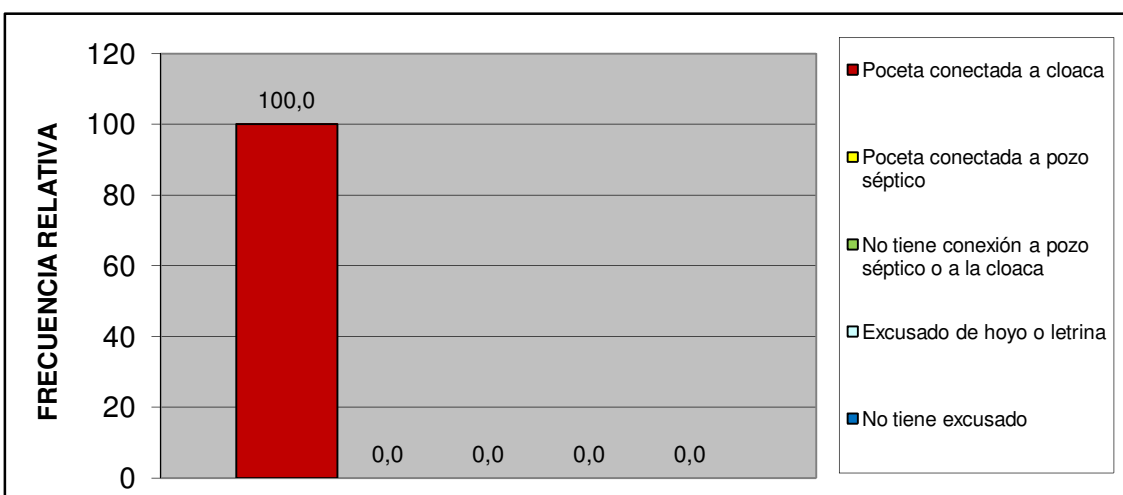

Sur	Urb. Laguna Club Residencial
-----	------------------------------

#### IV.- ACCESIBILIDAD A SERVICIOS PÚBLICOS.

¿Qué percepción tiene usted acerca de la limpieza del Municipio San Diego?	fa	%
Excelente	3	13,6
Buena	12	54,5
Regular	6	27,3
Mala	0	0,0
Pesima	1	4,5
No opina	0	0,0
<b>TOTAL</b>	<b>22</b>	<b>100</b>

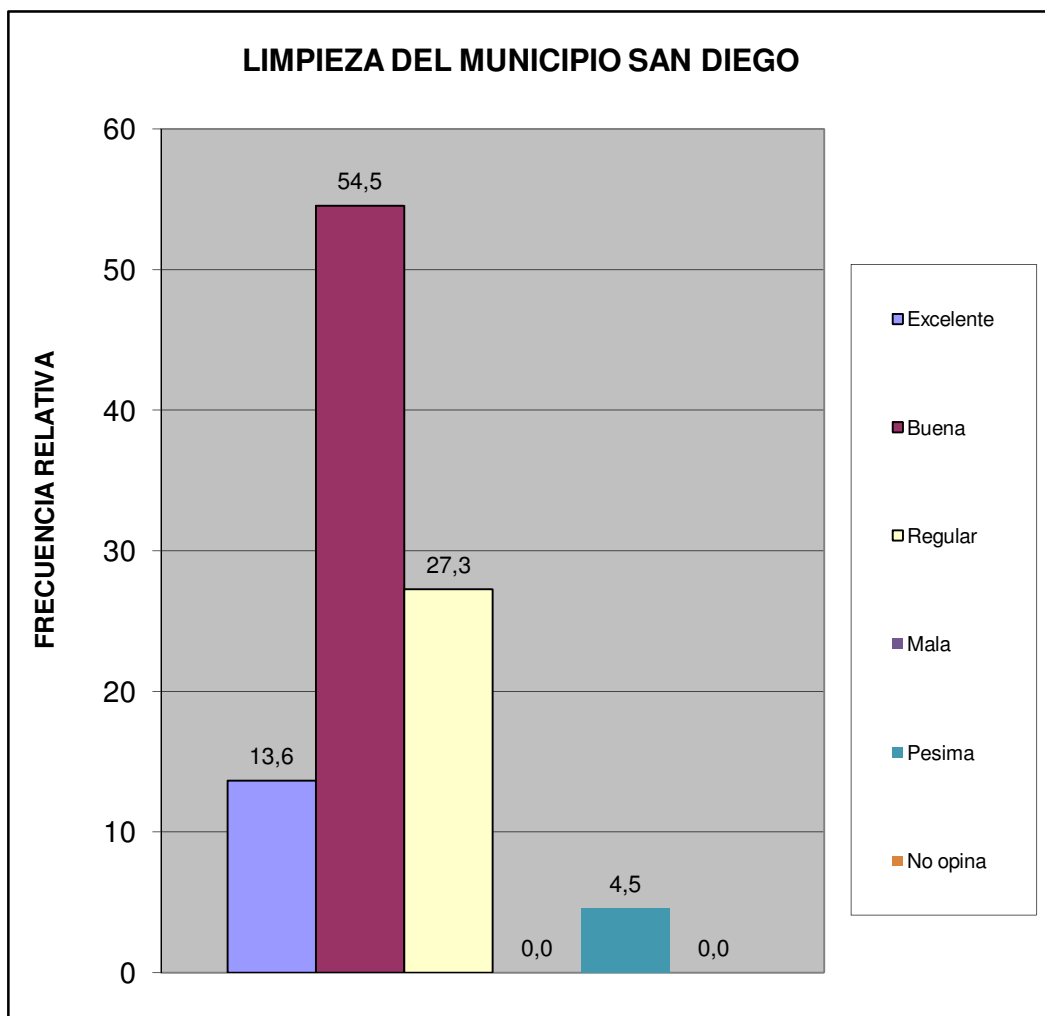

Sur	Urb. Laguna Club Residencial
-----	------------------------------

¿Qué percepción tiene usted acerca del mantenimiento de parques, plazas y las áreas de dominio público?	fa	%
Excelente	4	18,2
Buena	15	68,2
Regular	2	9,1
Mala	0	0,0
Pesima	0	0,0
No opina	1	4,5
<b>TOTAL</b>	<b>22</b>	<b>100</b>

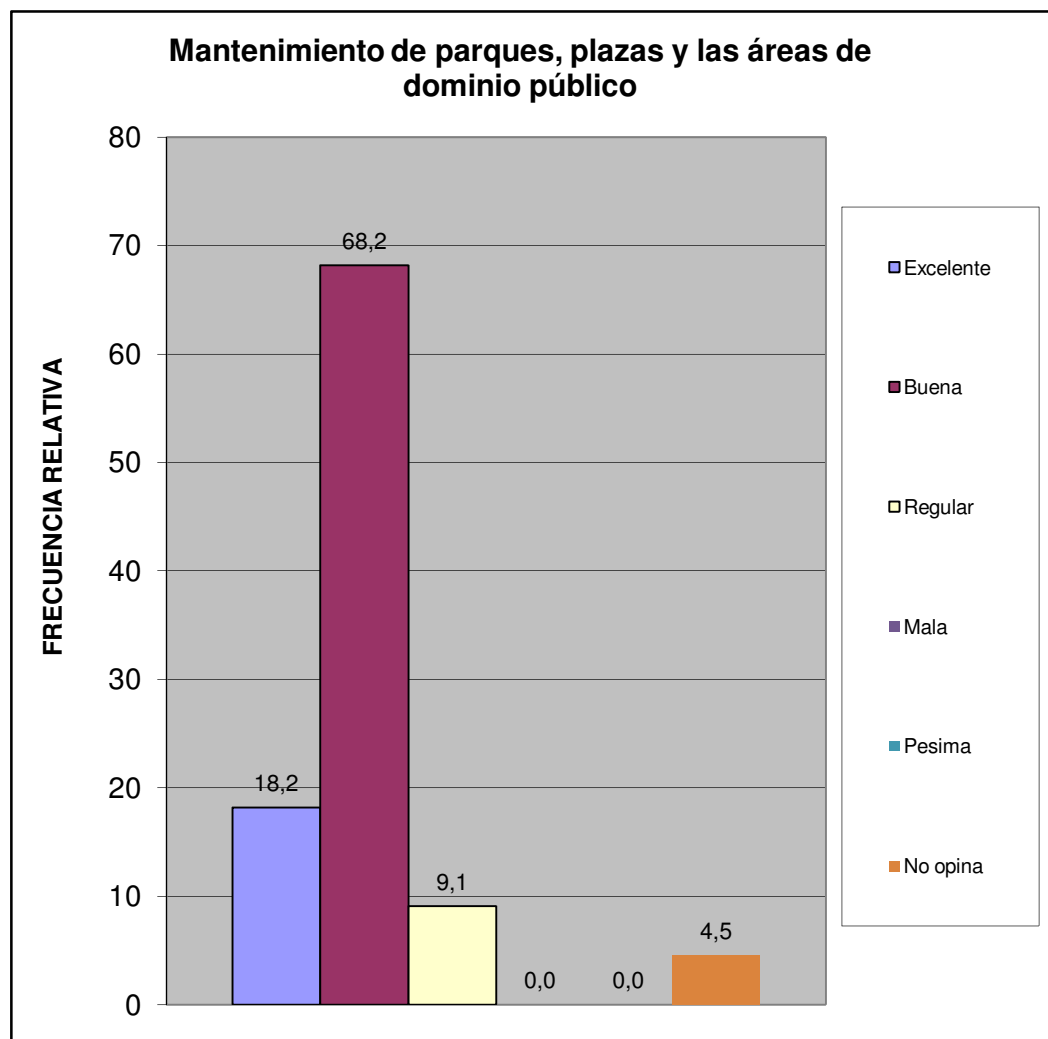

Sur	Urb. Laguna Club Residencial
-----	------------------------------

¿En su comunidad tienen alguno de estos problemas con el alumbrado público?	fa	%
Insuficiente numero de postes de luz	6	24,0
Baja intensidad de los bombillos	3	12,0
Postes mal ubicados	1	4,0
Los bombillos no se reponen a tiempo	4	16,0
Los delincuentes rompen los bombillos	1	4,0
Otro	0	0,0
No Tiene Problema con el alumbrado publico	10	40,0
<b>TOTAL</b>	<b>25</b>	<b>100</b>

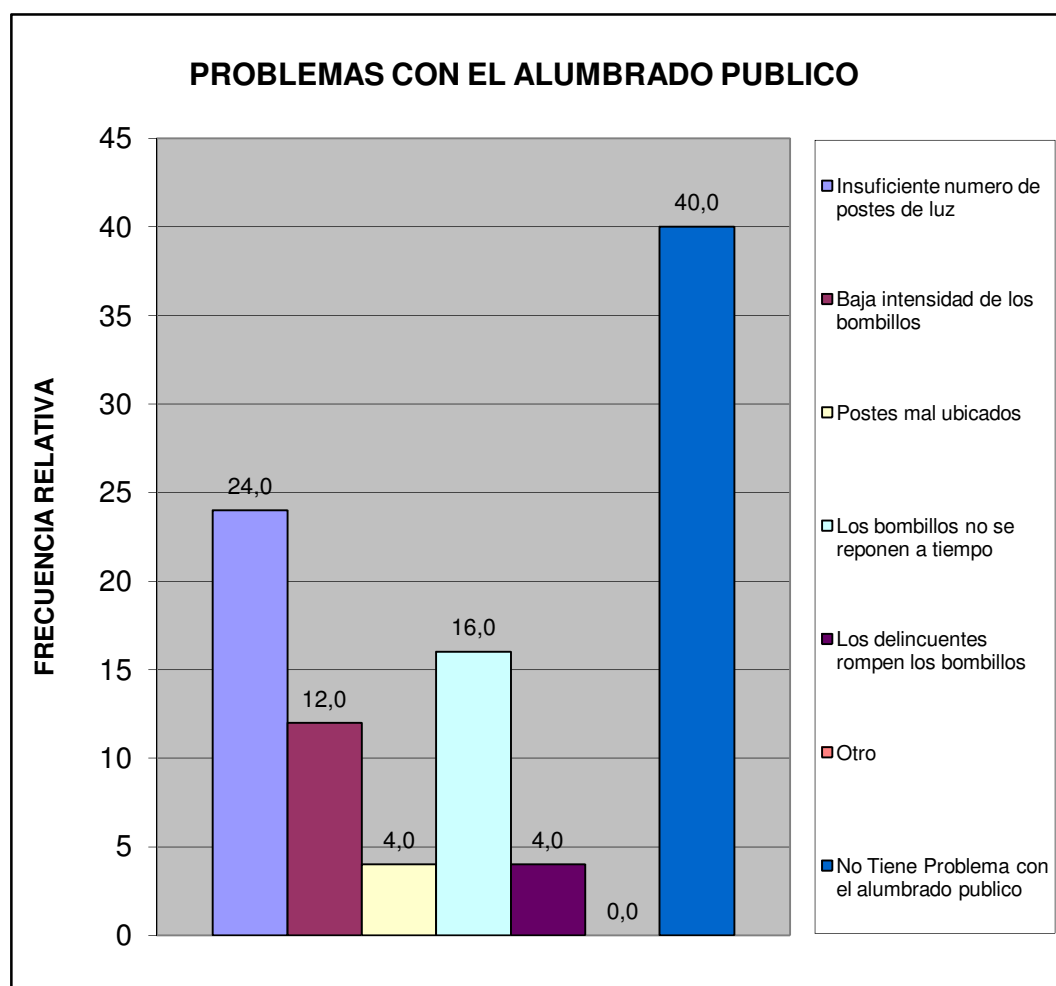

Sur	Urb. Laguna Club Residencial
-----	------------------------------

¿En su comunidad han tenido alguno de estos problemas con el tendido eléctrico?	fa	%
Exceso de cables conectados a los postes	1	4,5
Obstrucción por cableado muy bajo	0	0,0
Ramas de arboles enredadas en el cableado	0	0,0
Tendido eléctrico obsoleto	0	0,0
Poca cantidad de transformadores	0	0,0
Otro	1	4,5
No Tiene Problema	20	90,9
<b>TOTAL</b>	<b>22</b>	<b>100</b>

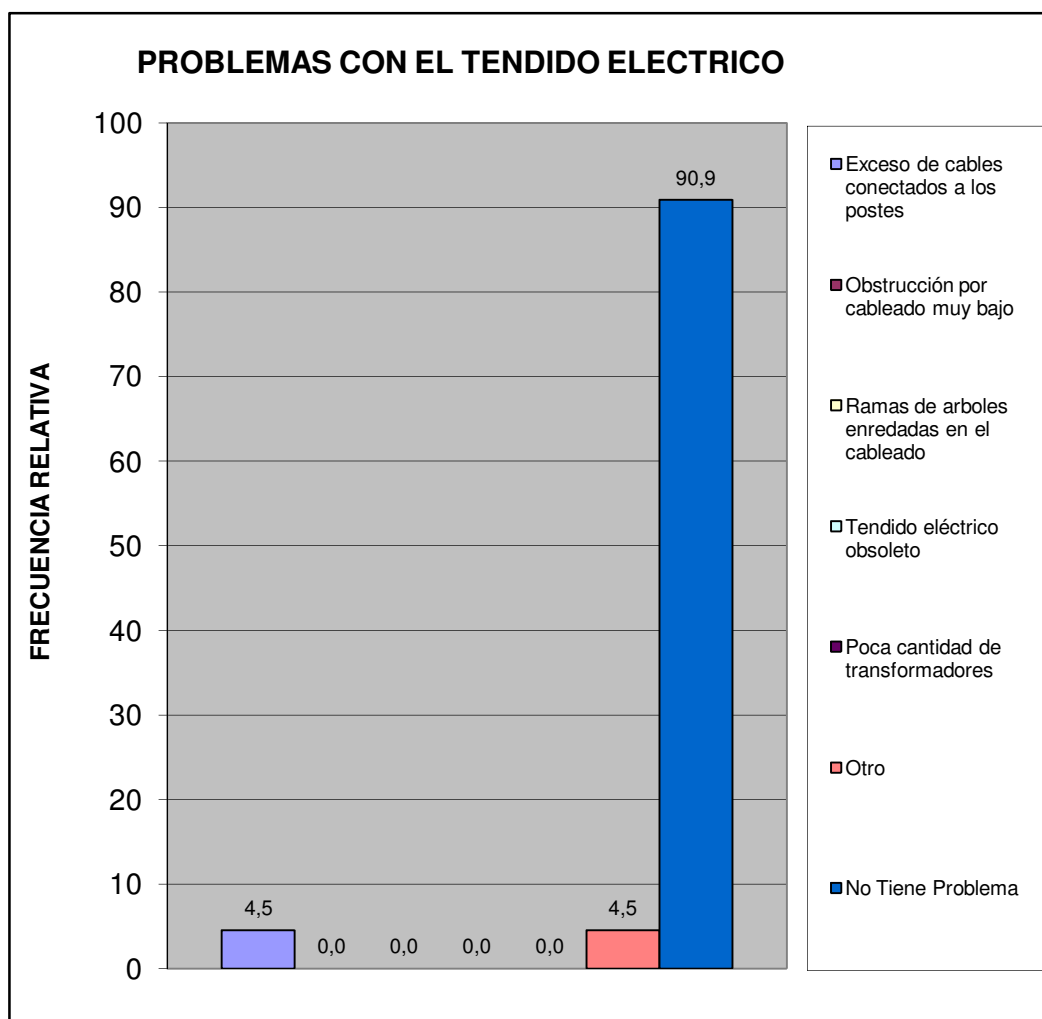

Sur	Urb. Laguna Club Residencial
-----	------------------------------



¿En esta Vivienda la basura?	fa	%
Es recogida por el servicio de aseo urbano	22	100,0
Se Deposita en Container Colectivo	0	0,0
No hay servicio de aseo urbano	0	0,0
<b>TOTAL</b>	<b>22</b>	<b>100</b>

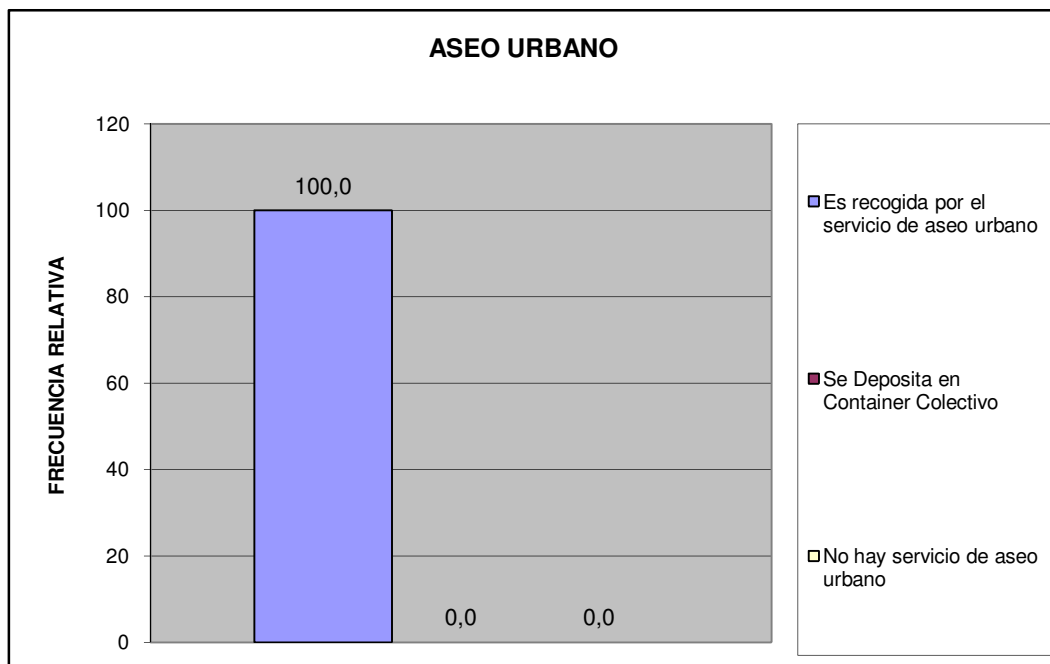

Sur	Urb. Laguna Club Residencial
-----	------------------------------

¿En su comunidad tienen alguno de estos problemas con el servicio de aseo urbano?	fa	%
El camión pasa muy pocas veces	11	42,3
El camión no tiene días fijos para pasar	4	15,4
El camión no llega a la hora que le corresponde	1	3,8
Dejan la basura regada en la calle	0	0,0
Dejan muy hediondo el ambiente cuando pasan	3	11,5
La cuadrilla pide dinero	1	3,8
La cuadrilla es grosera con los vecinos	0	0,0
Otro	0	0,0
No Tiene Problemas con el Servicio de Aseo Urbano	6	23,1
<b>TOTAL</b>	<b>26</b>	<b>100</b>

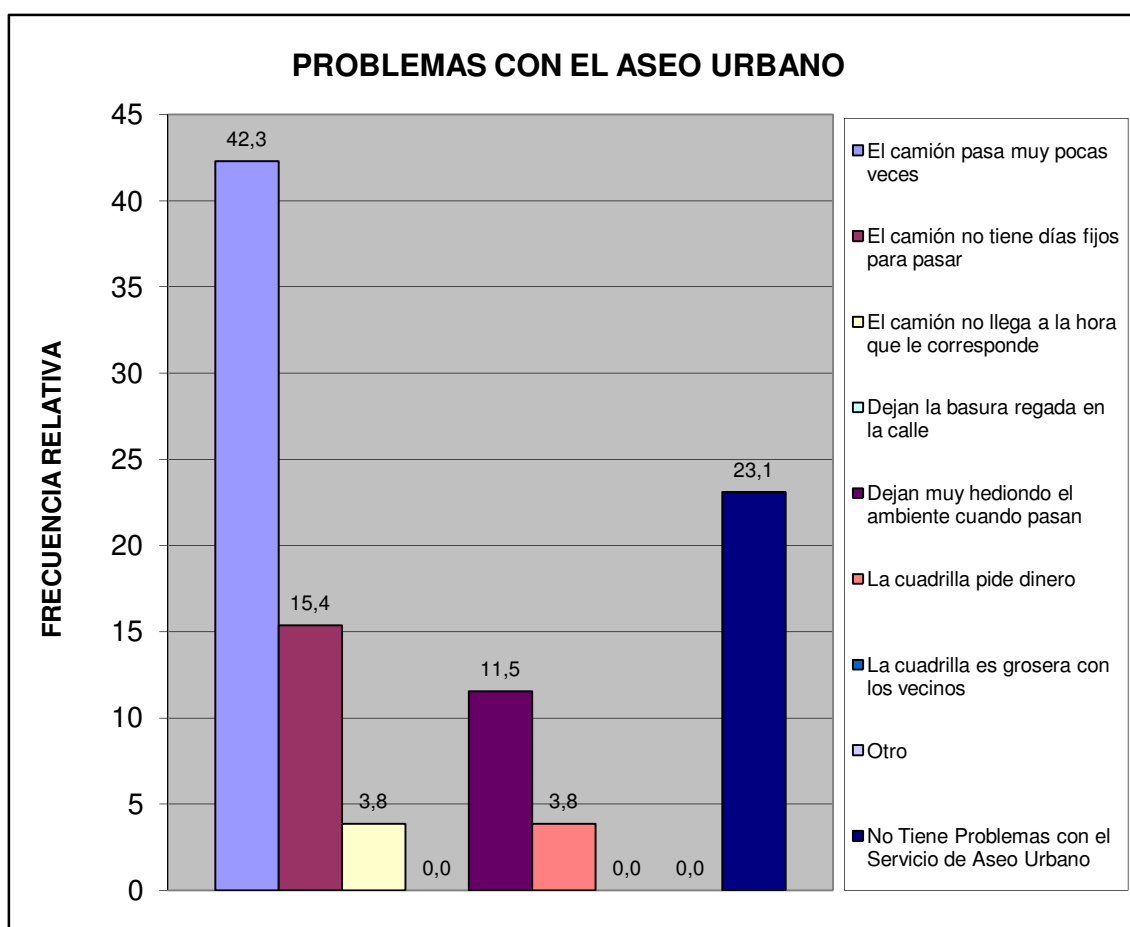

Sur	Urb. Laguna Club Residencial
-----	------------------------------

Pobreza Estructural	fa	%
Hogares sin NBI (No Pobre)	17	77,3
Hogares con 1 NBI (Pobres)	5	22,7
Hogares con $\geq 2$ NBI (Pobre extremo)	0	0,0
<b>TOTAL</b>	<b>22</b>	<b>100</b>

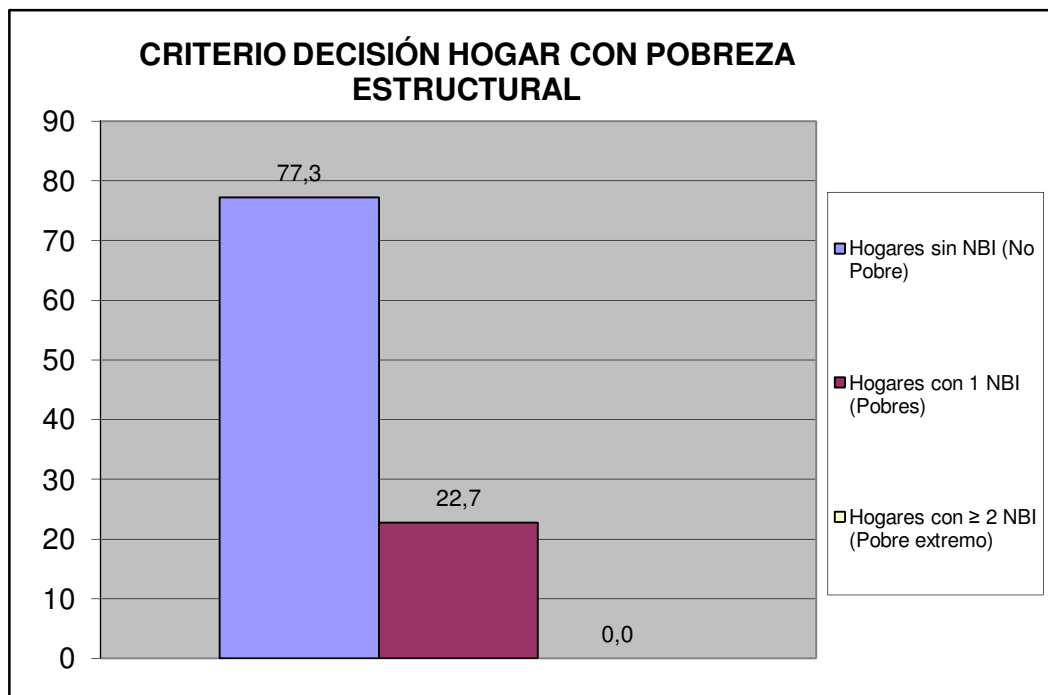

Sur	Urb. Laguna Club Residencial
-----	------------------------------

## V.- MOVILIDAD Y MEDIOS DE TRANSPORTE PÚBLICO.

¿Cuál es el medio de transporte que más utilizan los miembros del hogar?	fa	%
Autobús Publico	6	25,0
Vehículo particular	17	70,8
Motocicleta	0	0,0
Bicicleta	0	0,0
Caminando	0	0,0
Ruta de Trabsporte de la Alcaldía de san Diego	0	0,0
Otro	1	4,2
<b>TOTAL</b>	<b>24</b>	<b>100</b>

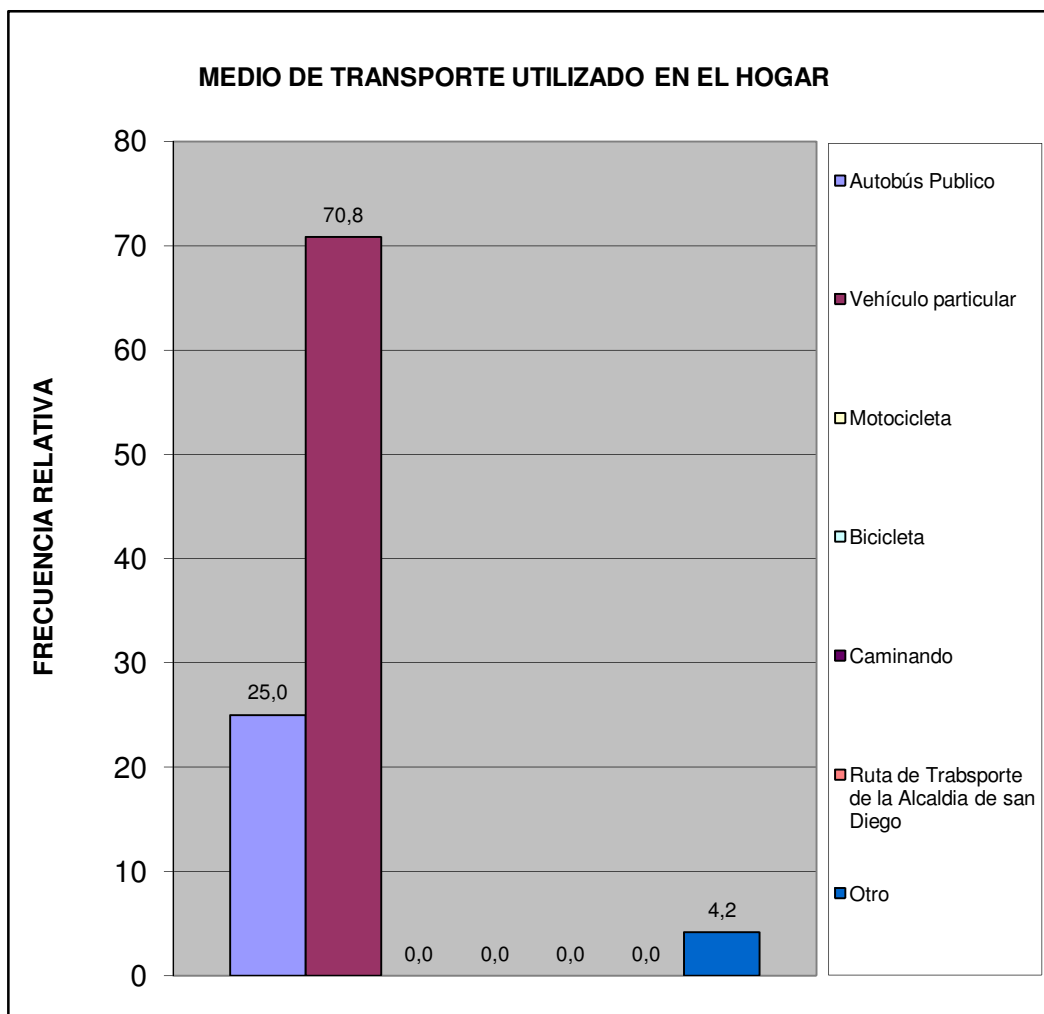

Sur	Urb. Laguna Club Residencial
-----	------------------------------

¿Cuál es el problema más importante que afronta el transporte público?	fa	%
La inseguridad dentro de la unidad (atracos, robos, agresiones físicas)	9	30,0
La falta de limpieza	1	3,3
El tiempo que tardan en llegar al destino	3	10,0
El tiempo que se tarda esperándolos en la parada	2	6,7
El mal estado de la unidad	2	6,7
La ciudad ha crecido y se siguen manteniendo las mismas rutas	1	3,3
La falta de supervisión del servicio de transporte	1	3,3
Maltrato de los operadores a los usuarios del sistema	2	6,7
Otro	1	3,3
Ningún miembro del hogar usa transporte público	7	23,3
No Sabe	1	3,3
<b>TOTAL</b>	<b>30</b>	<b>100</b>

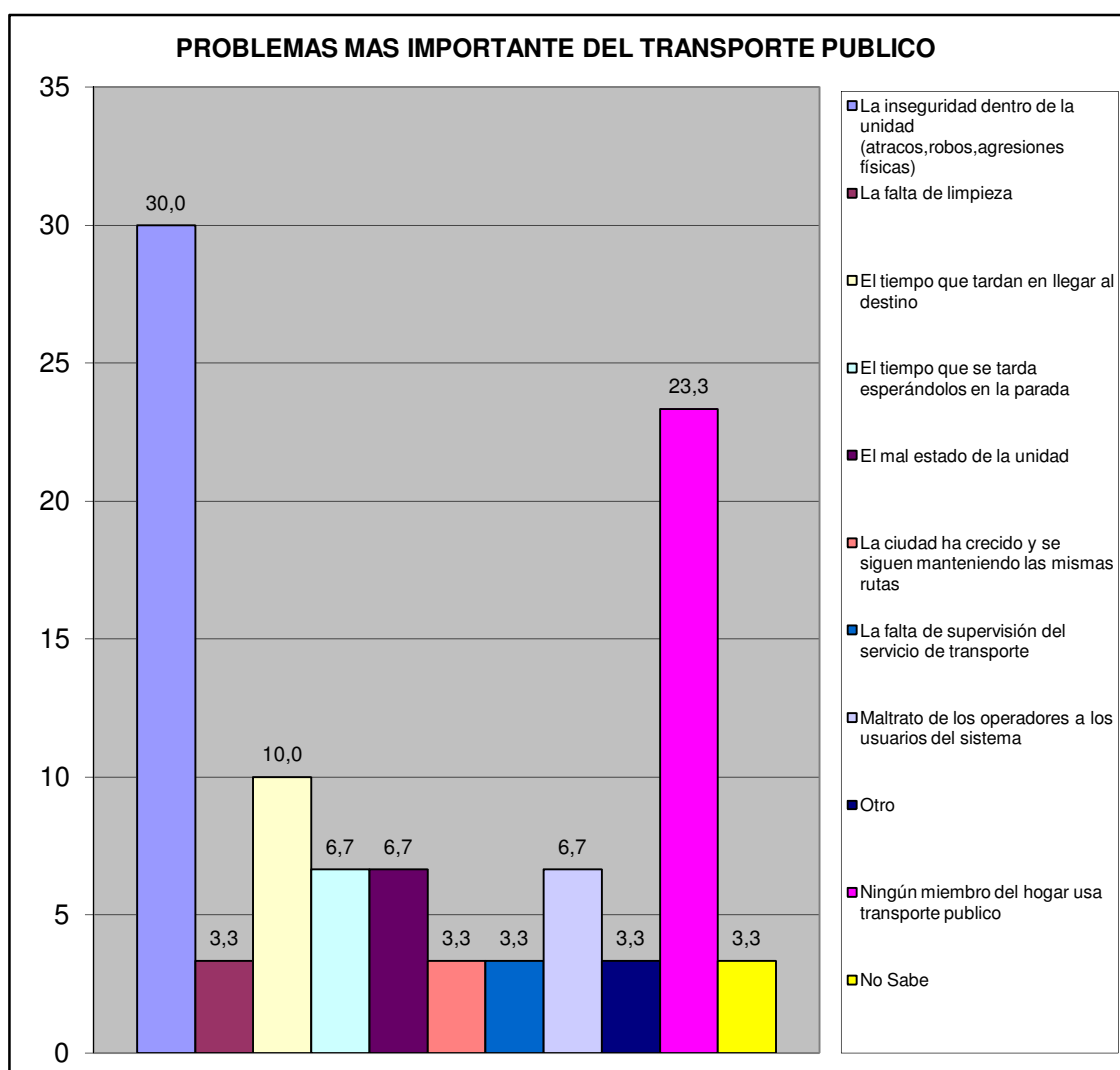

Sur	Urb. Laguna Club Residencial
-----	------------------------------

## VI.- SEGURIDAD PÚBLICA.

¿Con que frecuencia la policía patrulla en la calle donde está ubicada su vivienda?	fa	%
Diario	1	4,5
Interdiario	4	18,2
Semanal	4	18,2
No patrullan	10	45,5
No sabe	3	13,6
No responde	0	0,0
<b>TOTAL</b>	<b>22</b>	<b>100</b>

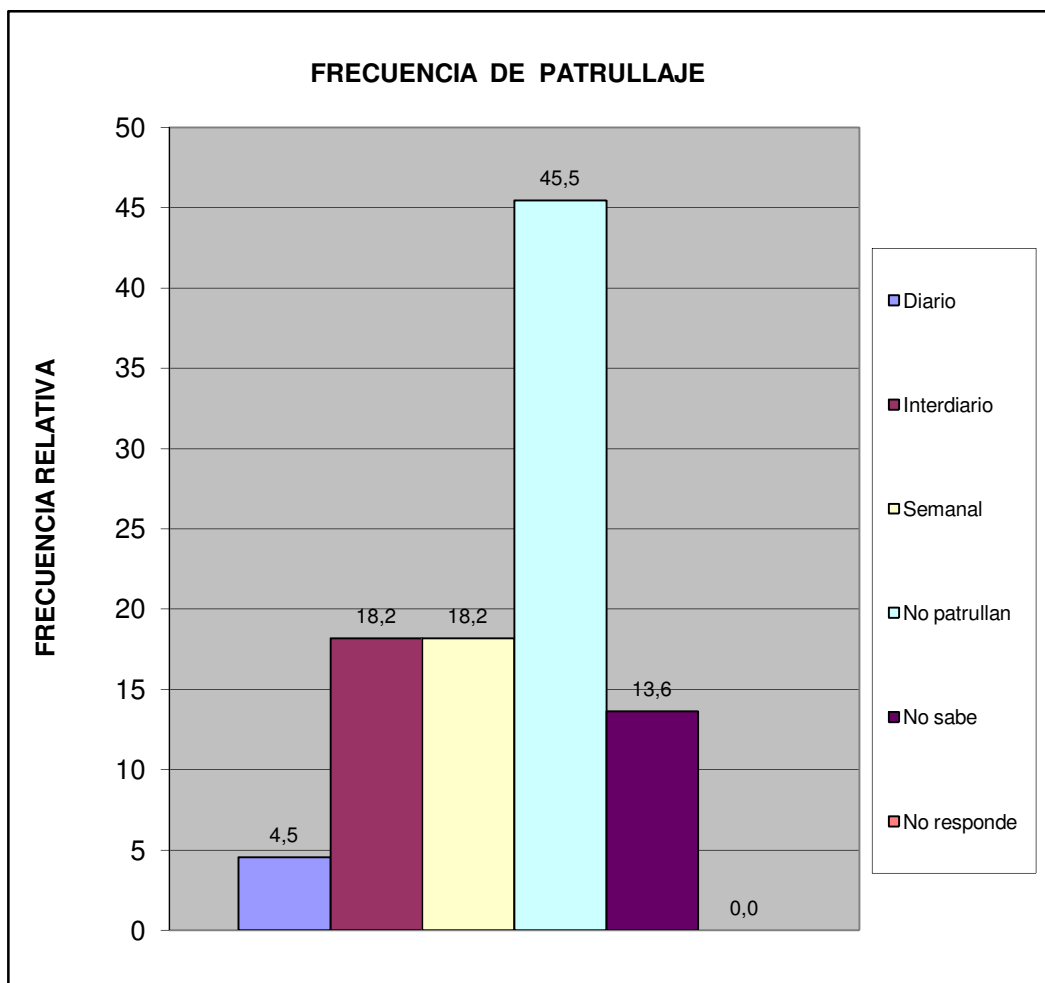

Sur	Urb. Laguna Club Residencial
-----	------------------------------

¿En los últimos seis meses se han cometido delitos en su comunidad?	fa	%
Si	13	59,1
No	8	36,4
No sabe	1	4,5
No Responde	0	0,0
<b>Total</b>	<b>22</b>	<b>100</b>

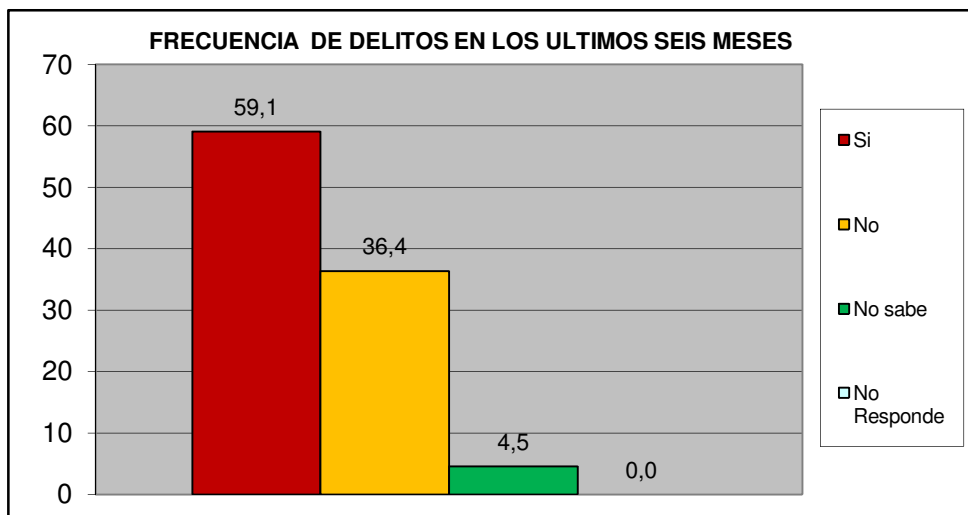

¿Ha presentado usted alguna denuncia ante los organismos competentes?	fa	%
Si	2	15,4
No	11	84,6
<b>TOTAL</b>	<b>13</b>	<b>100</b>

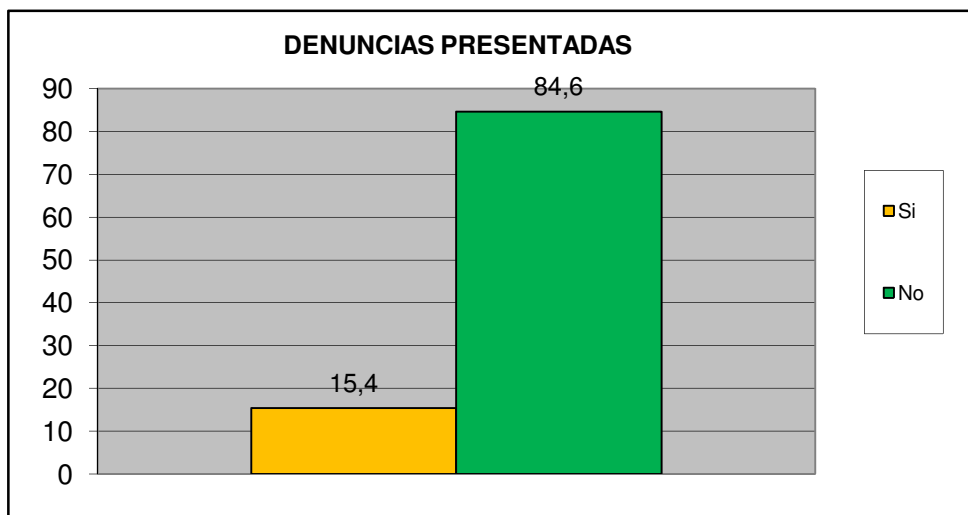

Sur	Urb. Laguna Club Residencial
-----	------------------------------

¿Cómo evalúa usted la gestión de la Policía municipal de San Diego?	fa	%
Excelente	1	4,5
Buena	4	18,2
Regular	6	27,3
Mala	5	22,7
Pésima	4	18,2
No opina	2	9,1
<b>TOTAL</b>	<b>22</b>	<b>100</b>

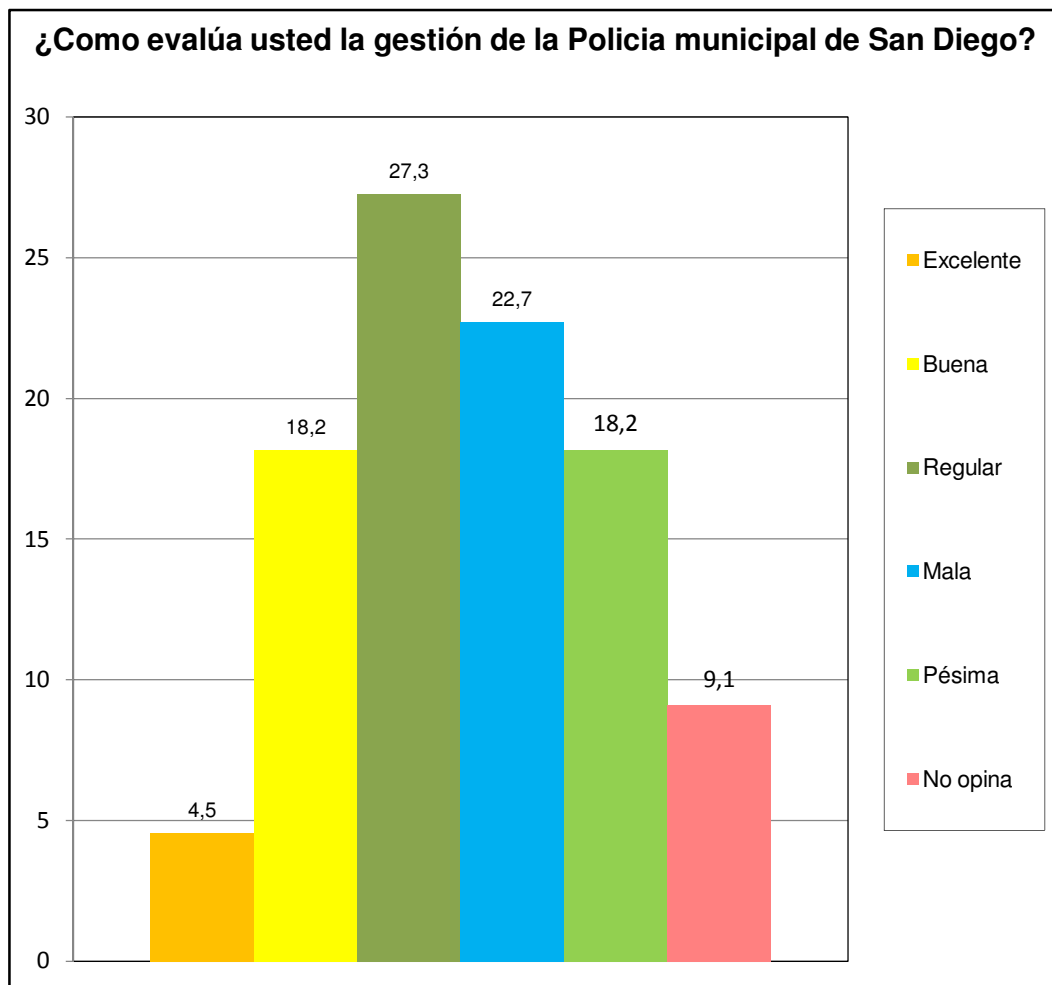

Sur	Urb. Laguna Club Residencial
-----	------------------------------



¿Ha solicitado y/o recibido servicio de bomberos y/o ambulancias por parte de la Fundación Cuerpo de Bomberos de San Diego?	fa	%
Si	1	4,5
No	21	95,5
No Sabe	0	0,0
No Responde	0	0,0
<b>TOTAL</b>	<b>22</b>	<b>100</b>

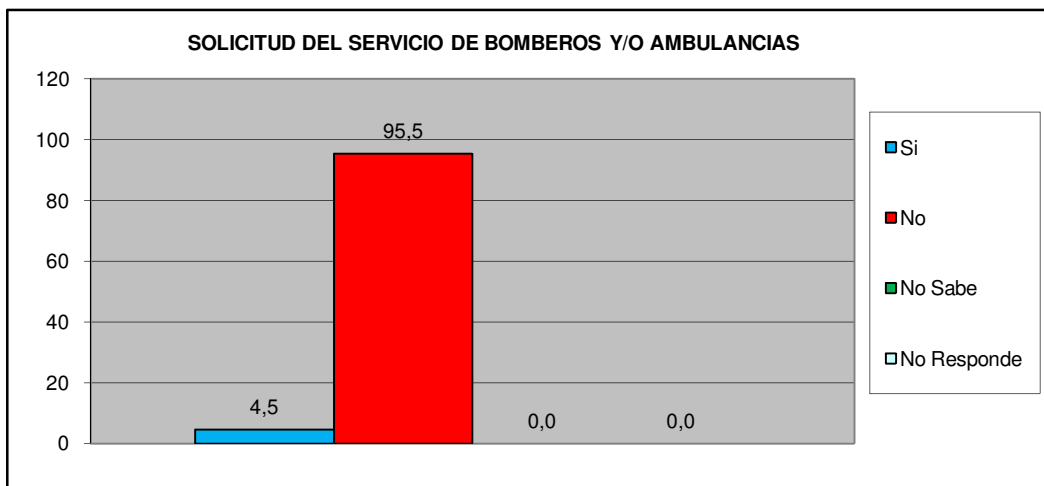

¿En Caso de ser positivo, quedo satisfecho con el servicio recibido por parte de la Fundación Cuerpo de Bomberos de San Diego?	fa	%
Si	1	100,0
No	0	0,0
No Sabe	0	0,0
No Responde	0	0,0
<b>TOTAL</b>	<b>1</b>	<b>100</b>

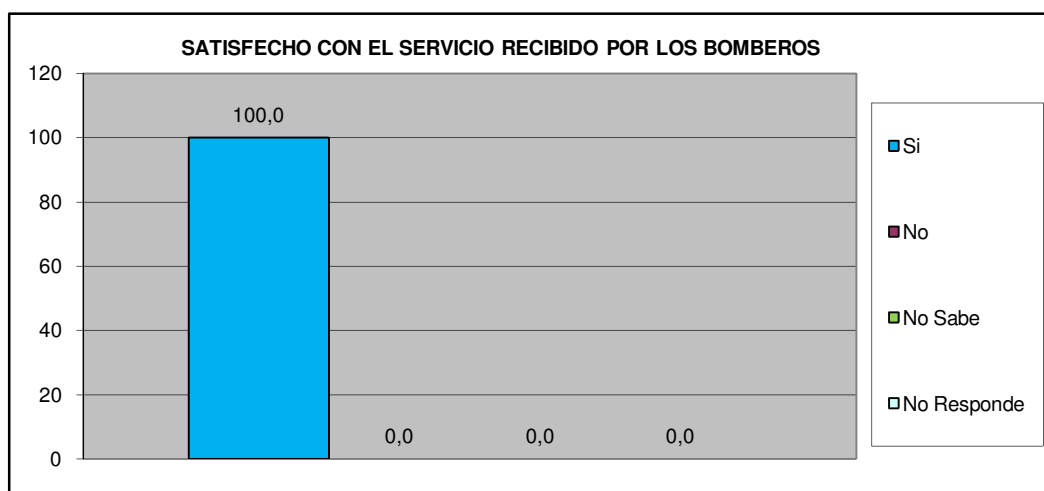

<b>Sur</b>	<b>Urb. Laguna Club Residencial</b>
------------	-------------------------------------

## VII.- EDUCACIÓN.

Como Evalúa Ud. La calidad ACADÉMICA de los preescolares de la Alcaldía y de la escuela Municipal Monseñor Luis E. Henríquez.	fa	%
Excelente	2	9,1
Buena	12	54,5
Regular	2	9,1
Mala	0	0,0
Pésima	0	0,0
No Sabe / No opina	6	27,3
<b>TOTAL</b>	<b>22</b>	<b>100</b>

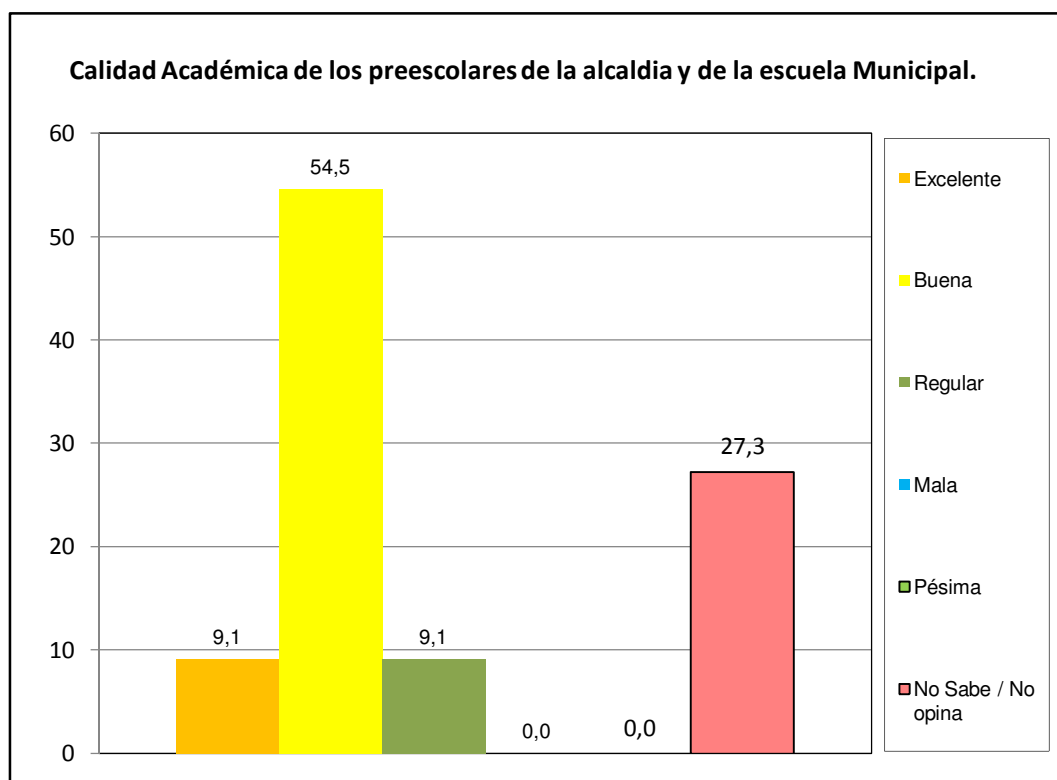

Sur	Urb. Laguna Club Residencial
-----	------------------------------

# VIII.- CAPACIDAD DE ACCESO DEL HOGAR A LOS SERVICIOS DE SALUD.

		fa	%
¿Alguna vez usted o algún miembro de su hogar ha dejado de comprar medicinas prescritas debido a su costo?	Si	12	54,5
	No	10	45,5
TOTAL		22	100

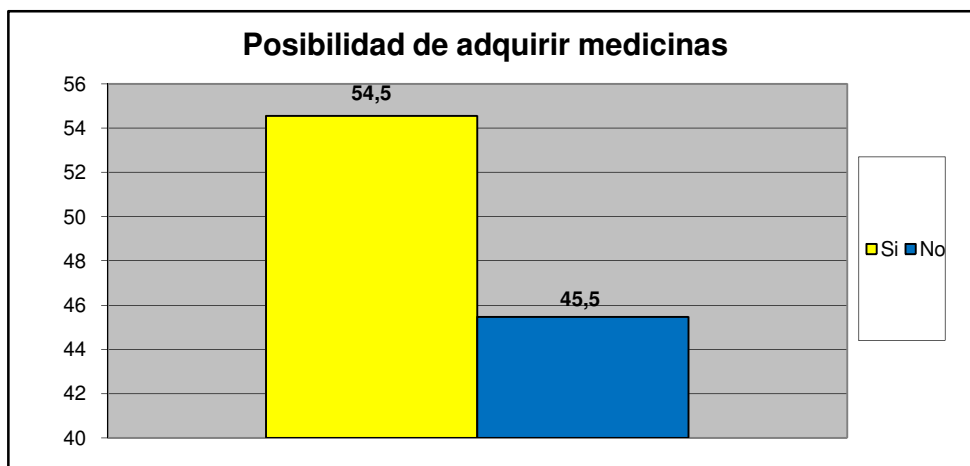

		fa	%
¿Presenta Ud o algun miembro de su familia dificultad para acceder a los servicios de salud?	Si	4	18,2
	No	18	81,8
TOTAL		22	100

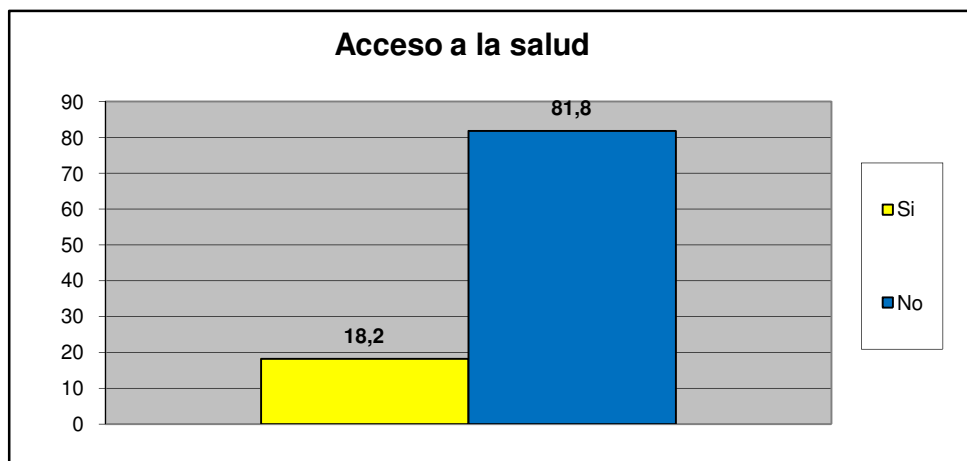

Sur	Urb. Laguna Club Residencial
-----	------------------------------

Principal causa para no acceder al Servicio de Salud	fa	%
Nos queda lejos de nuestra casa	0	0,0
No nos atienden el mismo día	0	0,0
Son muy costosos los tratamientos médicos	0	0,0
son muy costosas las consultas medicas	0	0,0
el trato que recibimos no es el adecuado	0	0,0
Los horarios de atención al publico son reducidos	0	0,0
Otra	3	75,0
No sabe	0	0,0
No Responde	1	25,0
<b>TOTAL.</b>	<b>4</b>	<b>100</b>

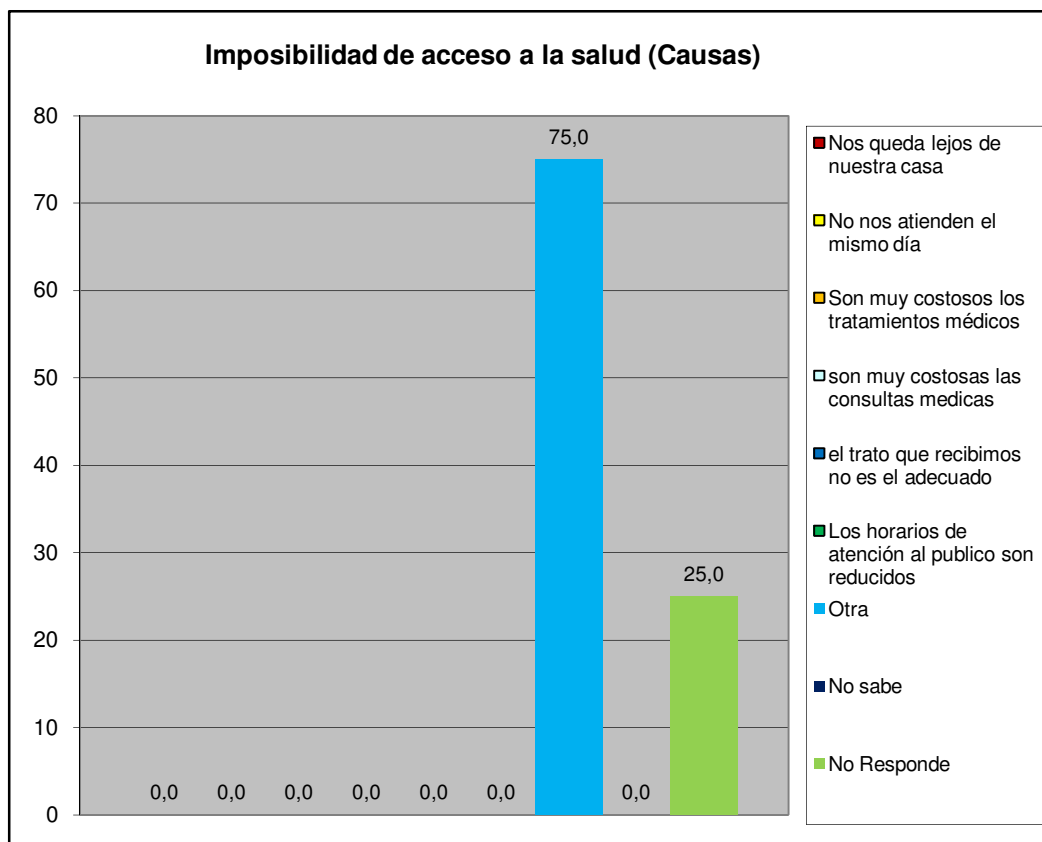

Sur	Urb. Laguna Club Residencial
-----	------------------------------

## IX.- EVALUACIÓN DE LA GESTIÓN MUNICIPAL

¿Asistió Usted a la Feria Navideña (BAZAR) de San Diego?	fa	%
Si	20	90,9
No	2	9,1
<b>TOTAL</b>	<b>22</b>	<b>100</b>

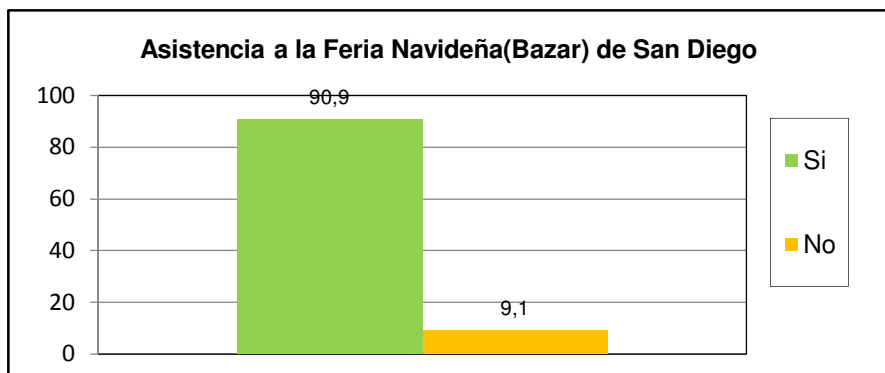

¿Cuál es la percepción que Usted tiene de la Feria Navideña (BAZAR) de San Diego?	fa	%
Excelente	4	18,2
Buena	14	63,6
Regular	3	13,6
Mala	0	0,0
Pésima	0	0,0
No opina	1	4,5
<b>TOTAL</b>	<b>22</b>	<b>100</b>

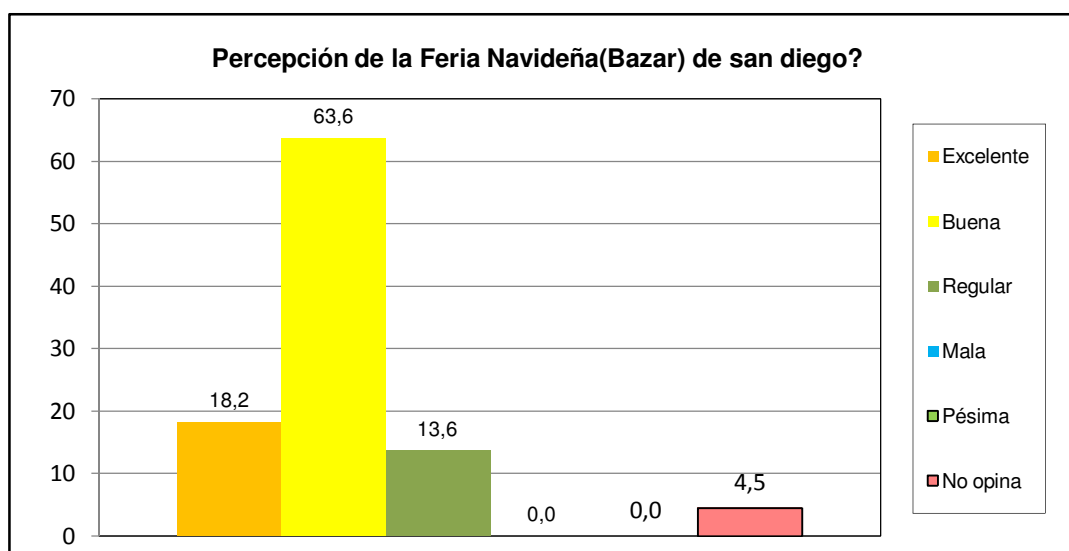

<b>Sur</b>	<b>Urb. Laguna Club Residencial</b>
------------	-------------------------------------

¿Posee su inmueble el carnet de servicios municipales?	fa	%
Si	5	22,7
No	15	68,2
No sabe	2	9,1
No Responde	0	0,0
<b>TOTAL</b>	<b>22</b>	<b>100</b>

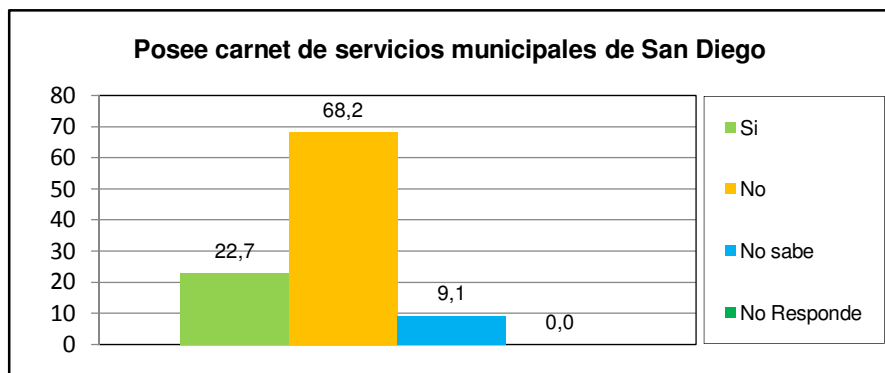

¿Cuál es la percepción de la planta embotelladora de Agua Potable y de los puntos de distribución de San Diego?	fa	%
Excelente	8	36,4
Buena	7	31,8
Regular	1	4,5
Mala	0	0,0
Pésima	0	0,0
No opina	6	27,3
<b>TOTAL</b>	<b>22</b>	<b>100</b>

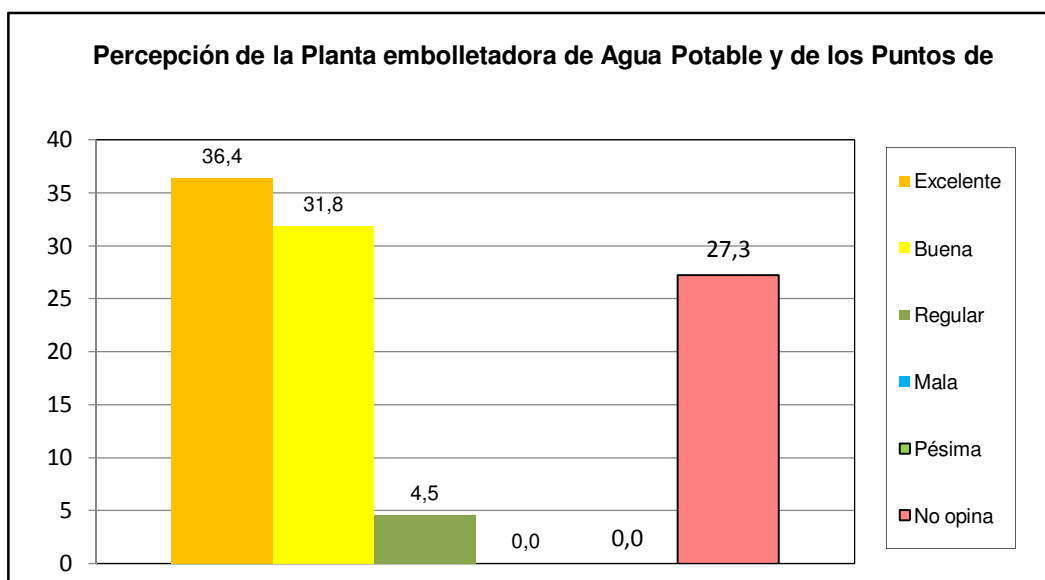

<b>Sur</b>	<b>Urb. Laguna Club Residencial</b>
------------	-------------------------------------

¿Como evalua usted la gestion municipal?	fa	%
Excelente	1	4,5
Buena	9	40,9
Regular	8	36,4
Mala	3	13,6
Pésima	1	4,5
No opina	0	0,0
<b>TOTAL</b>	<b>22</b>	<b>100</b>

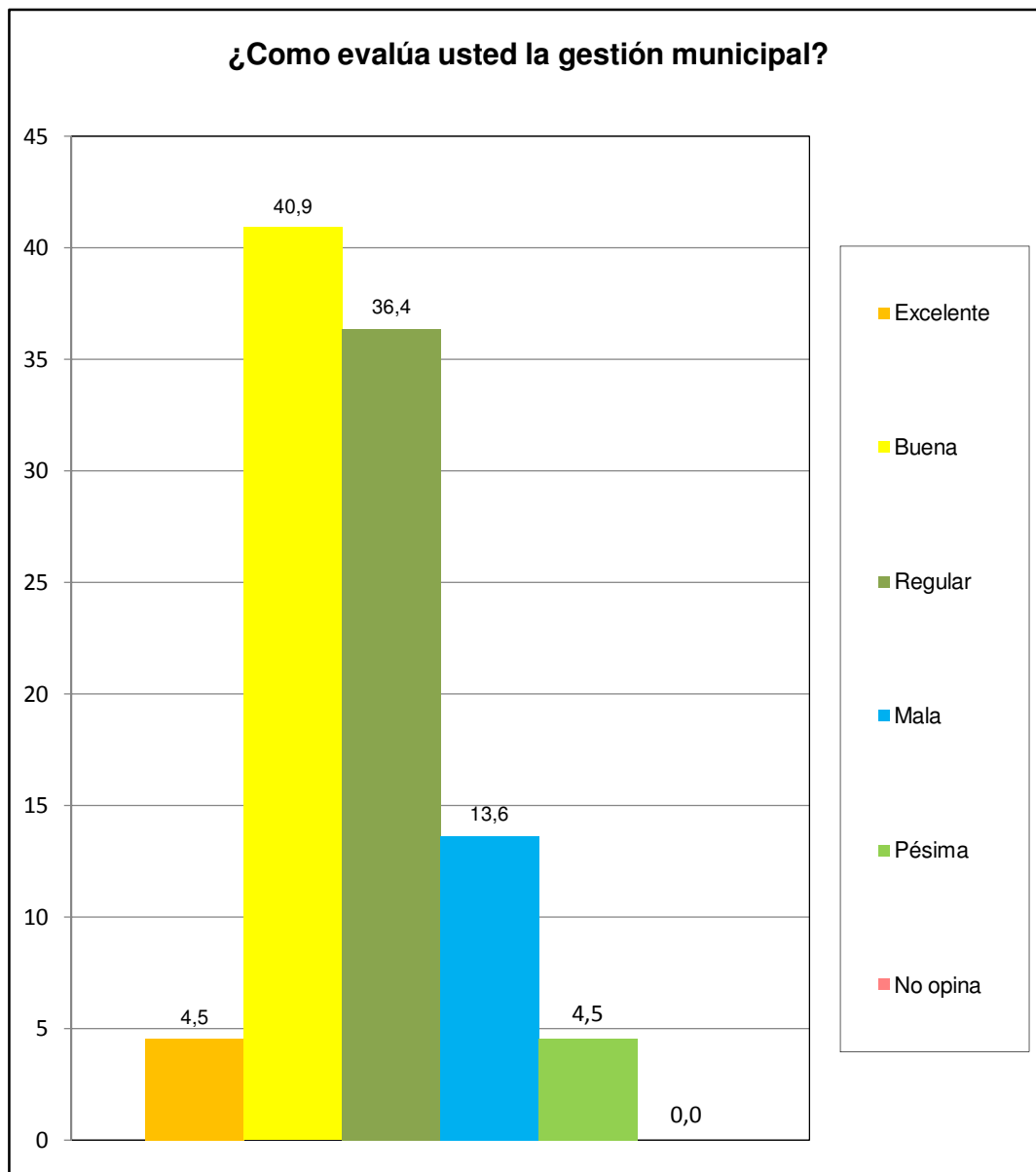

Sur	Urb. Laguna Club Residencial
-----	------------------------------