



República Bolivariana de Venezuela
Estado Carabobo
Sala Técnica del Consejo Local de Planificación Pública
del Municipio San Diego

Indice de Bienestar Humano Municipal de San Diego 2015.

DECODIFICACION DE RESULTADOS DEL INSTRUMENTO

I.- DATOS DE LOCALIZACIÓN DE LA VIVIENDA.

Sector	Nombre de Residencia o urbanismo
Sur	Urb. Paso Real

II.- SITUACIÓN SOCIOECONÓMICA.

Características de la Vivienda	fa	%
Mansión.	0	0,0
Quinta o Casa quinta.	0	0,0
Townhouse.	0	0,0
Casa.	0	0,0
Apartamento.	99	98,0
Penthouse.	2	2,0
Apartamento en casa (anexo).	0	0,0
Casa de Vecindad o Pensión.	0	0,0
Rancho.	0	0,0
Otra Clase de Vivienda.	0	0,0
TOTAL	101	100

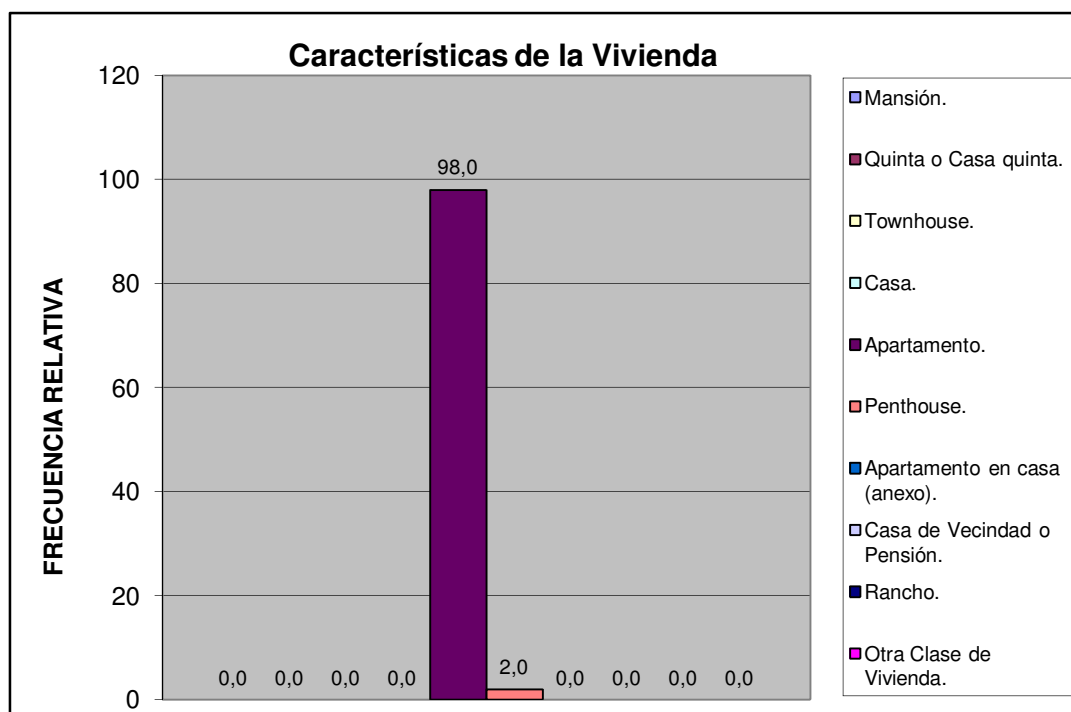

Sur	Urb. Paso Real
-----	----------------

Material de Construcción Predominante en Paredes	fa	%
Bloque o ladrillo frisado	65	64,4
Bloque o ladrillo sin frisar	0	0,0
Concreto	36	35,6
Madera aserrada/formica/fibra de vidrio o similares	0	0,0
Adobe/tapia/baharaque	0	0,0
Caña/palma/tabla/carton piedra/similares	0	0,0
TOTAL	101	100

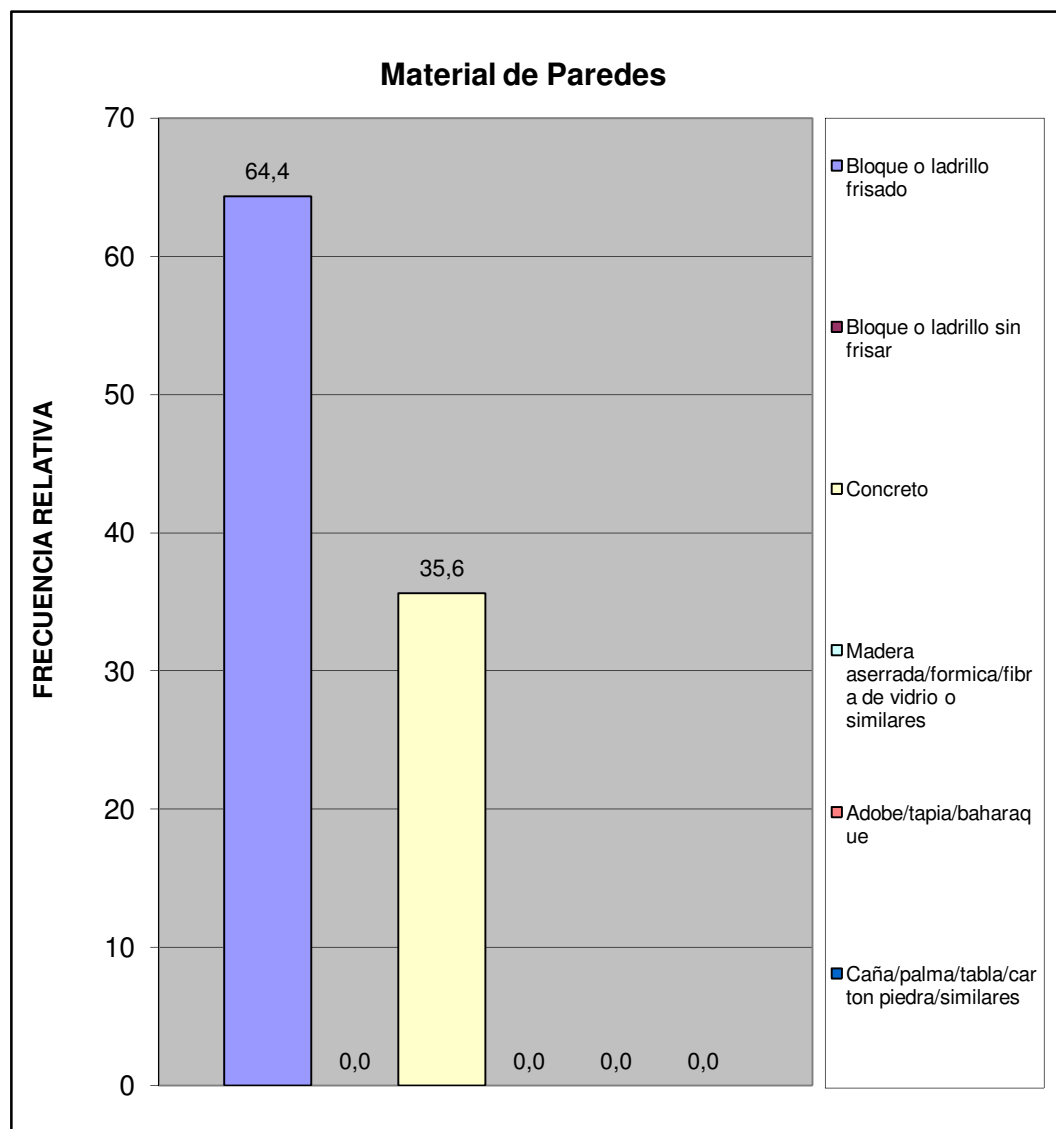

Sur	Urb. Paso Real
-----	----------------

Material de Construcción Predominante en Pisos	fa	%
Mosaico/granito/vinil/cerámica/ladrillo	101	100,0
Terracota/parquet/alfombra y similares	0	0,0
Cemento Pulido	0	0,0
Cemento rustico	0	0,0
Tierra	0	0,0
Tablas/tablonos y similares	0	0,0
TOTAL	101	100

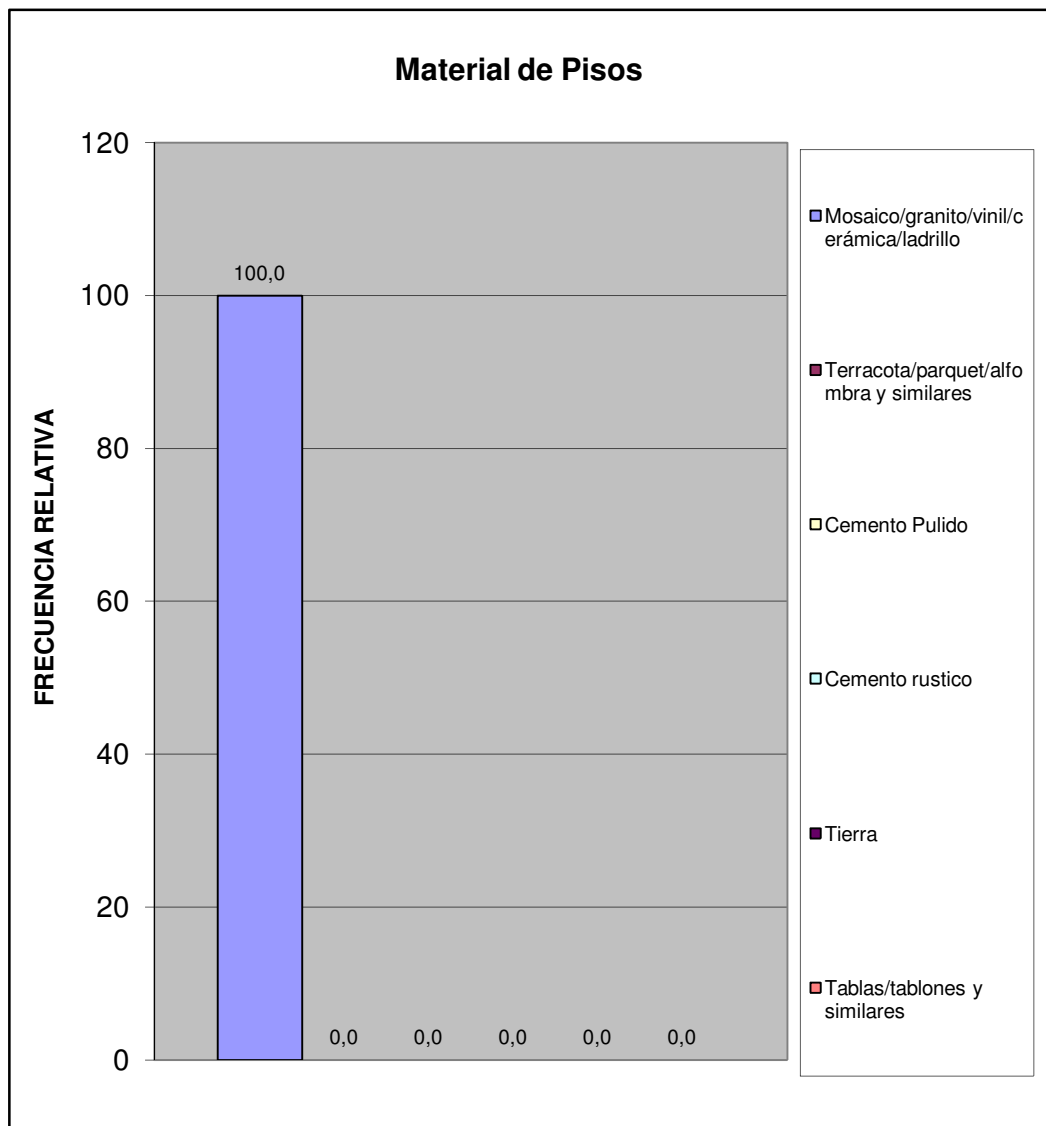

Sur	Urb. Paso Real
-----	----------------

Material de Construcción Predominante en Techos	fa	%
Concreto Armado	83	82,2
Ladrillo-concreto	18	17,8
Fibra sintetica	0	0,0
Asbesto y similares	0	0,0
Laminas metalicas (Zinc y similares)	0	0,0
Tablas/tablonos y similares	0	0,0
Caña/palma y similar	0	0,0
TOTAL	101	100

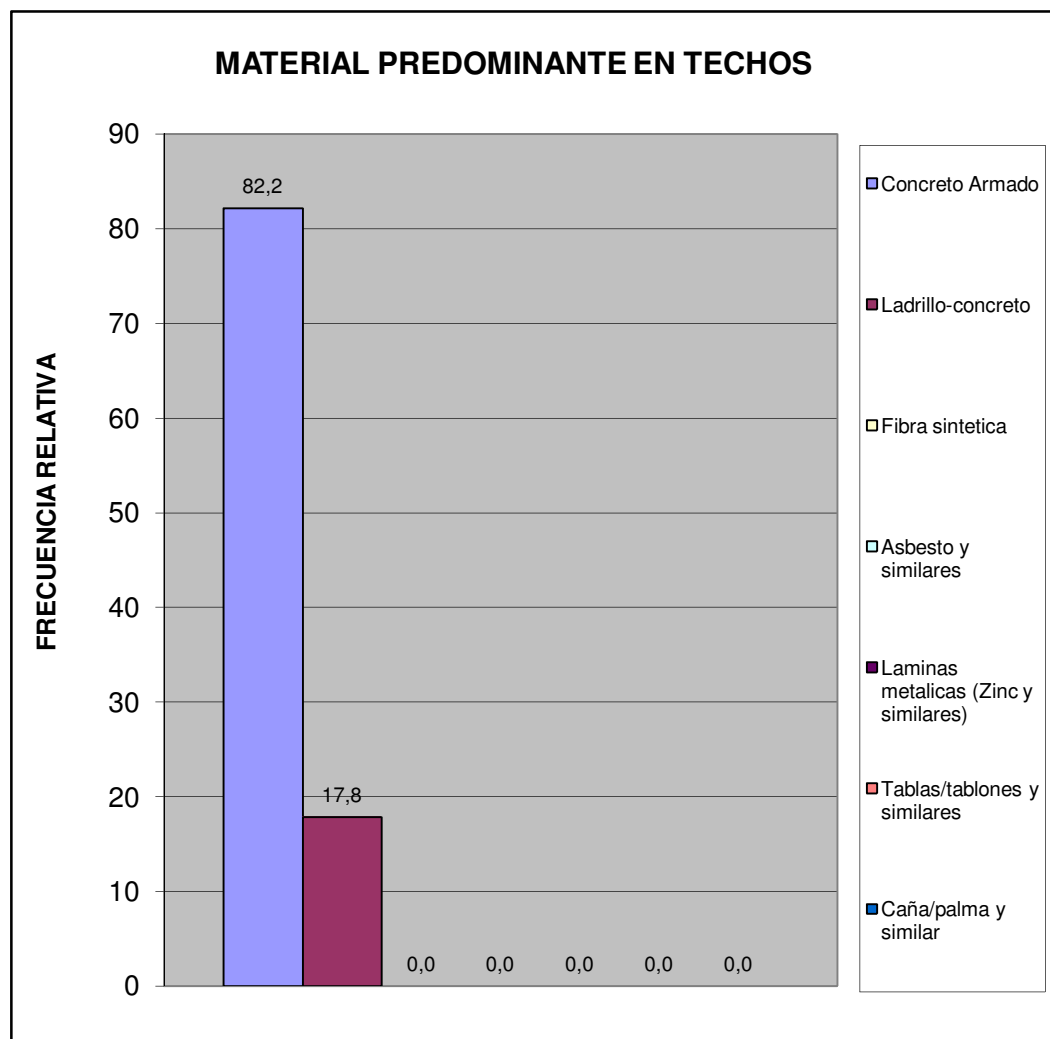

Sur	Urb. Paso Real
-----	----------------

Hacinamiento Detectado	fa	%
Hogar Hacinado	0	0,0
Hogar No Hacinado	101	100,0
Total	101	100

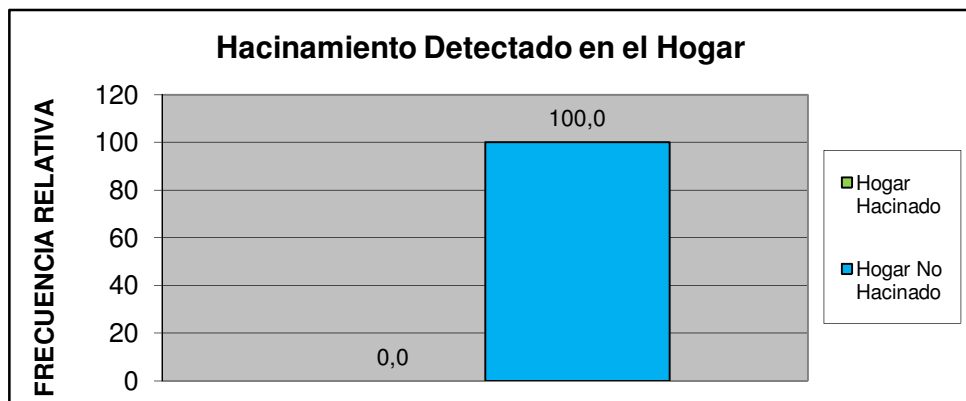

Ingreso Familiar	fa	%
Menos de Bs. 8.966	4	4,0
Entre Bs. 8.966 - 17.932	23	22,8
Entre Bs. 17.932 - 25.000	44	43,6
Entre Bs. 25.000 - 40.000	28	27,7
Mas de Bs. 40.000	2	2,0
TOTAL	101	100

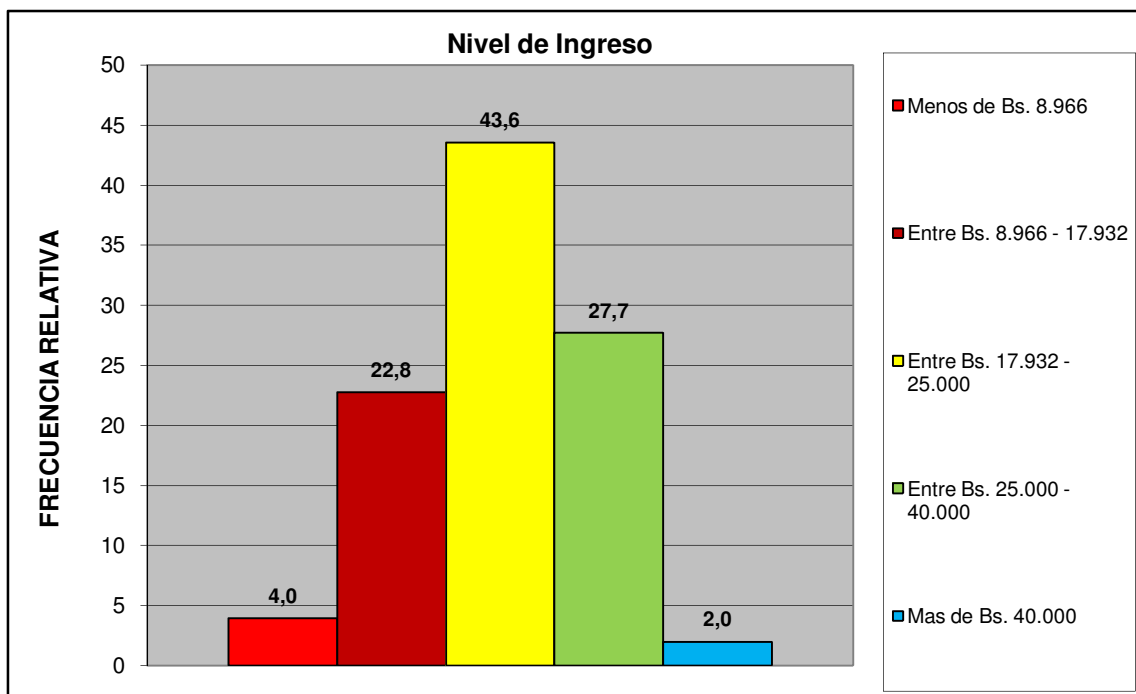

Sur	Urb. Paso Real
-----	----------------

Criterio Linea de la Pobreza	fa	%
Hogar Pobre Extremo. Si ICANP < 1	4	4,0
Hogar Pobre Relativo. Si $1 \leq \text{ICAPC} < 2$	23	22,8
Hogar No Pobre. Si ICAPC > 2	74	73,3
Total	101	100

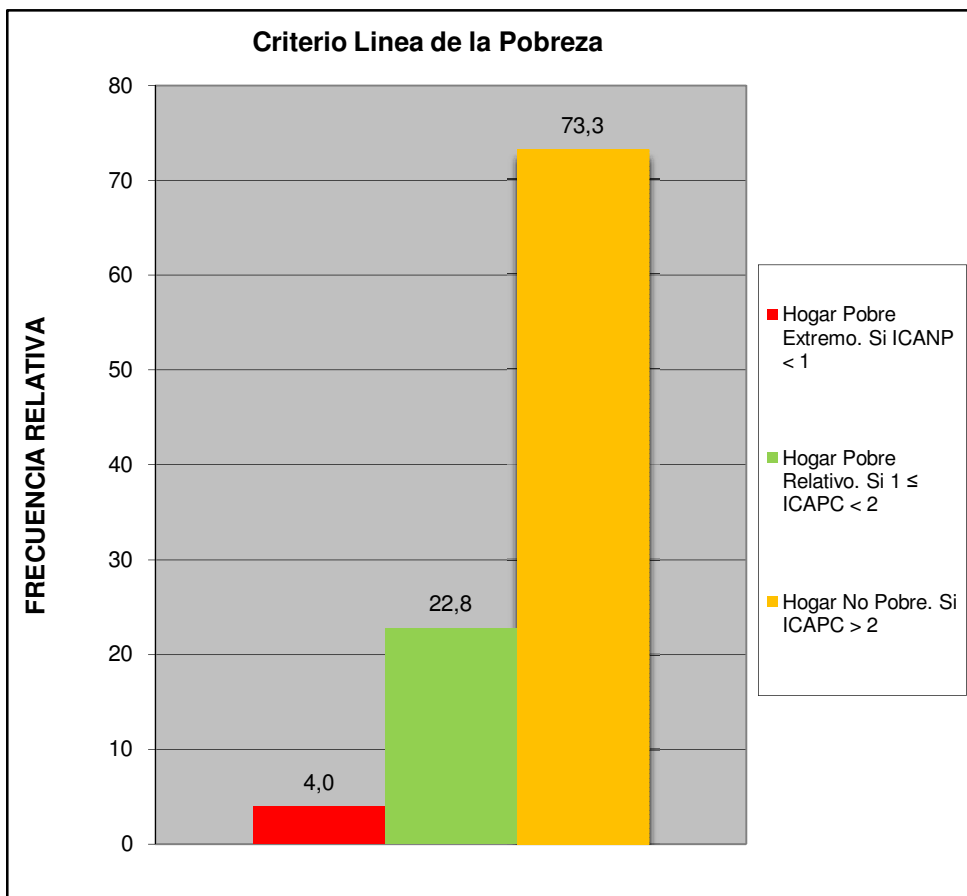

Sur	Urb. Paso Real
-----	----------------

Cual es el nivel academico de los miembros de la familia que trabajan en el hogar:	fa	%
Primaria	1	1,0
Secundaria Inconclusa	2	2,0
Bachiller	9	8,9
Técnico Medio	4	4,0
Técnico Superior Universitario	21	20,8
Universitario	47	46,5
Universitario con postgrado	16	15,8
Otro	1	1,0
TOTAL	101	100

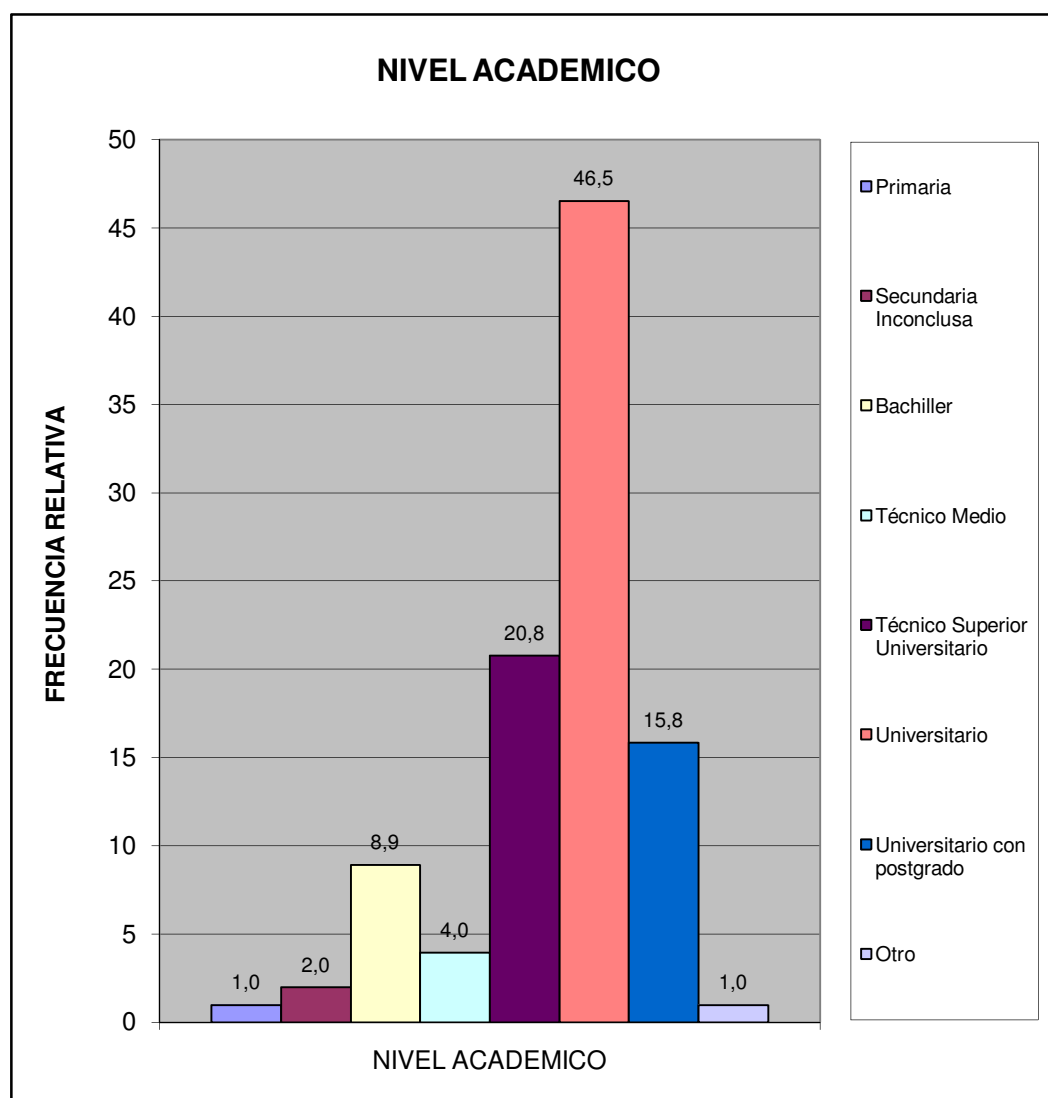

Sur	Urb. Paso Real
-----	----------------

¿Cuales cree que son los principales problemas de su comunidad, por orden de prioridad del 1 mayor importancia al 8 menor importancia relativa?	fa	%
Deporte	391	10,8
Educación	469	12,9
Seguridad	709	19,5
Salud	445	12,2
Cultura y Recreación	358	9,8
Infraestructura	327	9,0
Servicios Públicos	470	12,9
Ambiente	467	12,8
TOTAL	3636	100

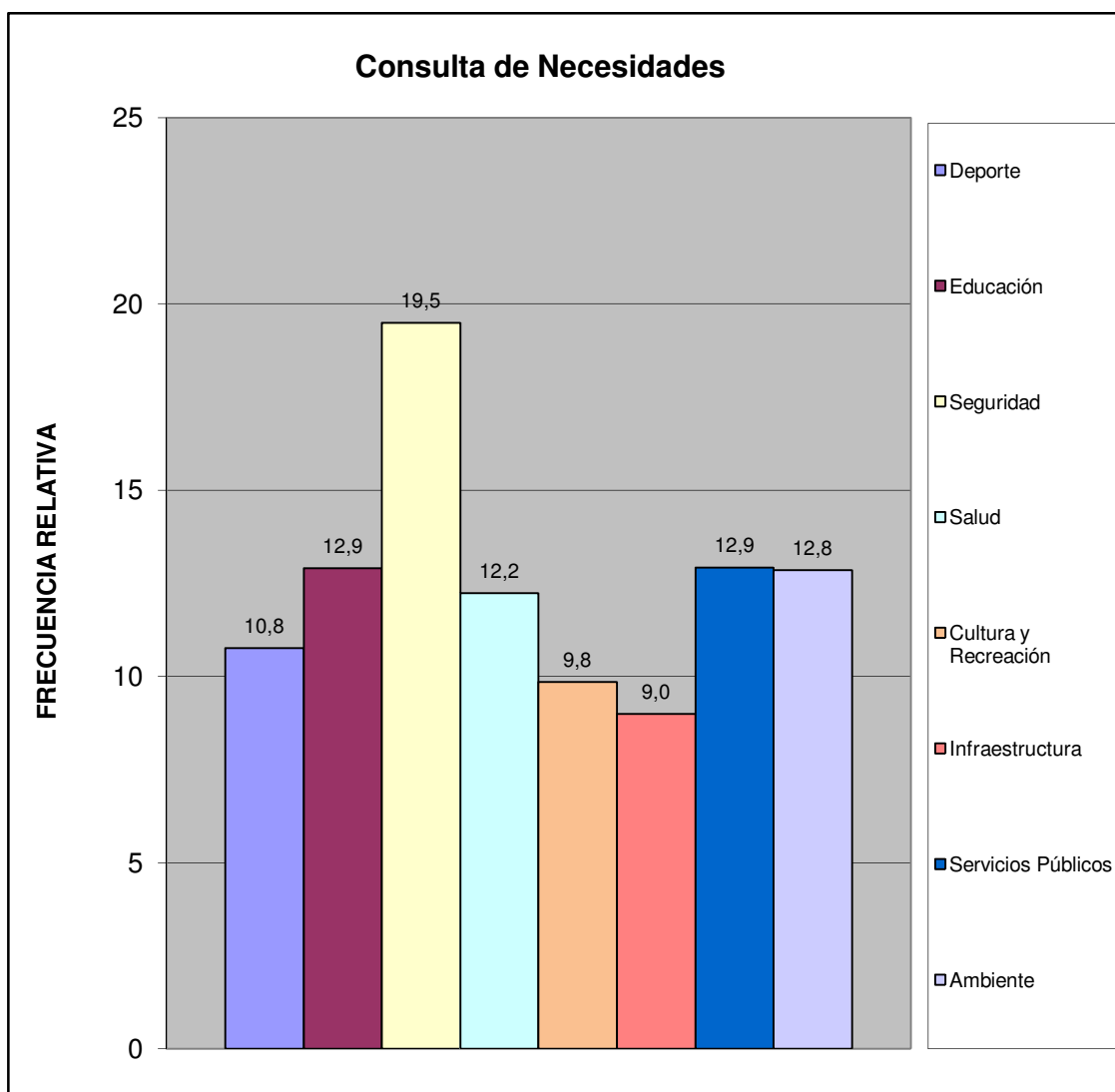

Sur	Urb. Paso Real
-----	----------------

¿Considera usted que la inflación afecta la calidad de vida de su familia?	fa	%
Si	101	100,0
No	0	0,0
No Sabe	0	0,0
No Responde	0	0,0
TOTAL	101	100

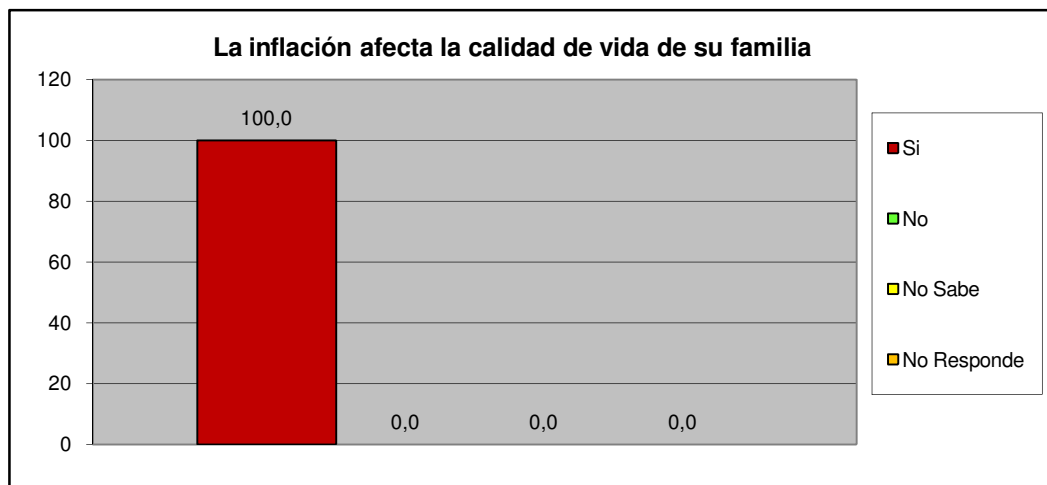

¿Considera usted que la escasez incrementa el costo de la canasta alimentaria?	fa	%
Si	101	100,0
No	0	0,0
No Sabe	0	0,0
No Responde	0	0,0
TOTAL	101	100

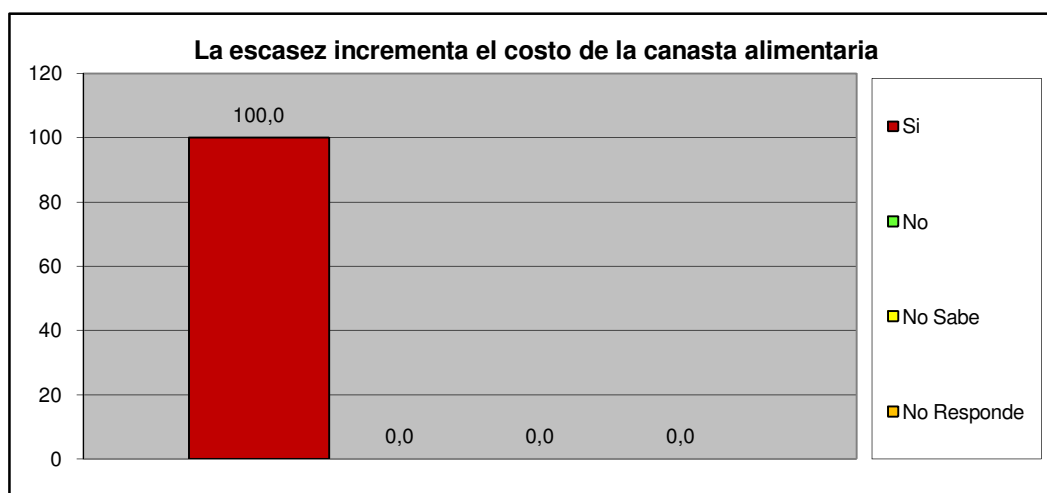

Sur	Urb. Paso Real
-----	----------------

III.- SERVICIOS PÚBLICOS.

A esta Vivienda llega el agua por:	fa	%
Acueducto o tubería	60	59,4
Camión Cisterna	0	0,0
Pila publica o estanque	0	0,0
Pozo con tubería o Bomba	41	40,6
Pozo o manantial protegido	0	0,0
Otro	0	0,0
TOTAL	101	100

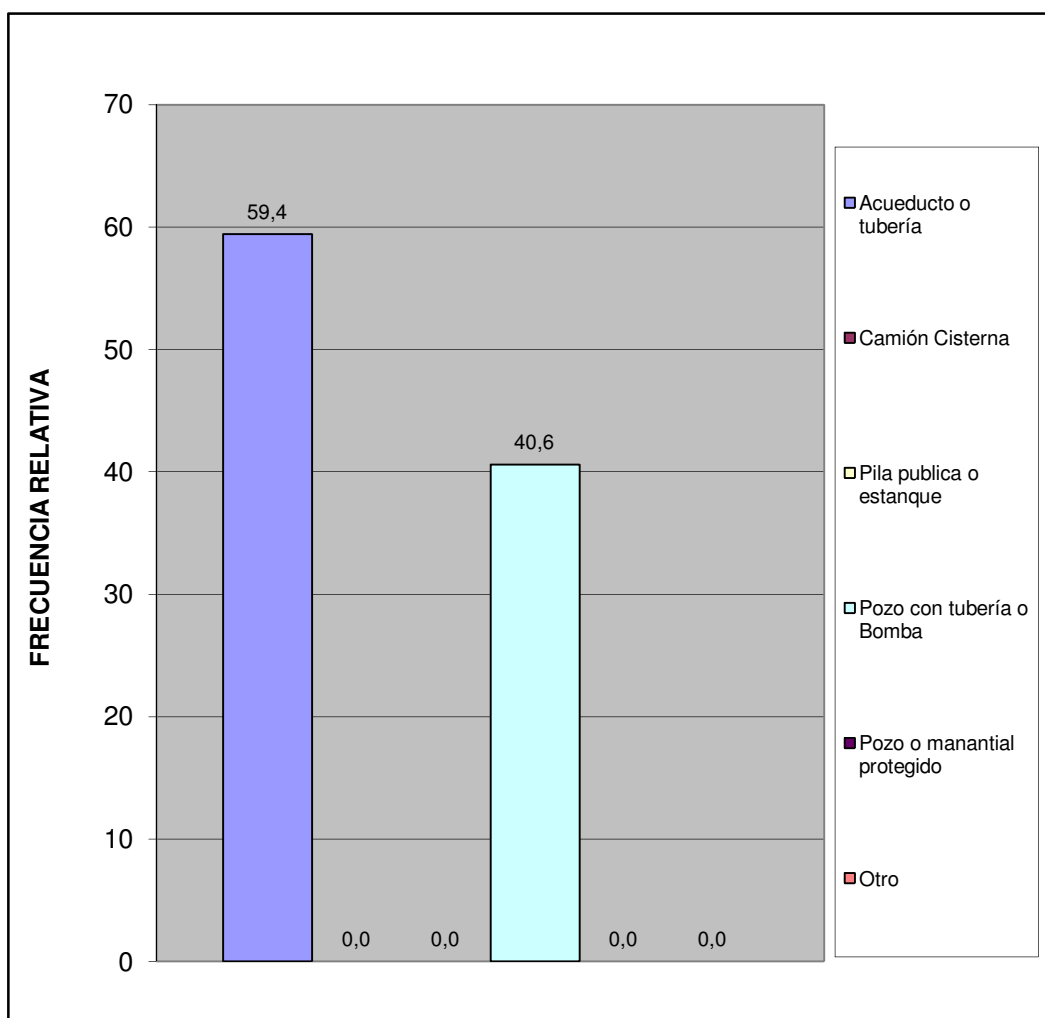

Sur	Urb. Paso Real
-----	----------------

¿En esta vivienda tienen alguno de estos problemas con el suministro de agua?	fa	%
Se interrumpe el servicio Frecuentemente.	68	67,3
La cantidad o presión del agua es muy baja.	4	4,0
El agua es turbia.	7	6,9
Tiene mal olor o mal sabor.	12	11,9
Todas las anteriores.	5	5,0
Otros	5	5,0
TOTAL	101	100

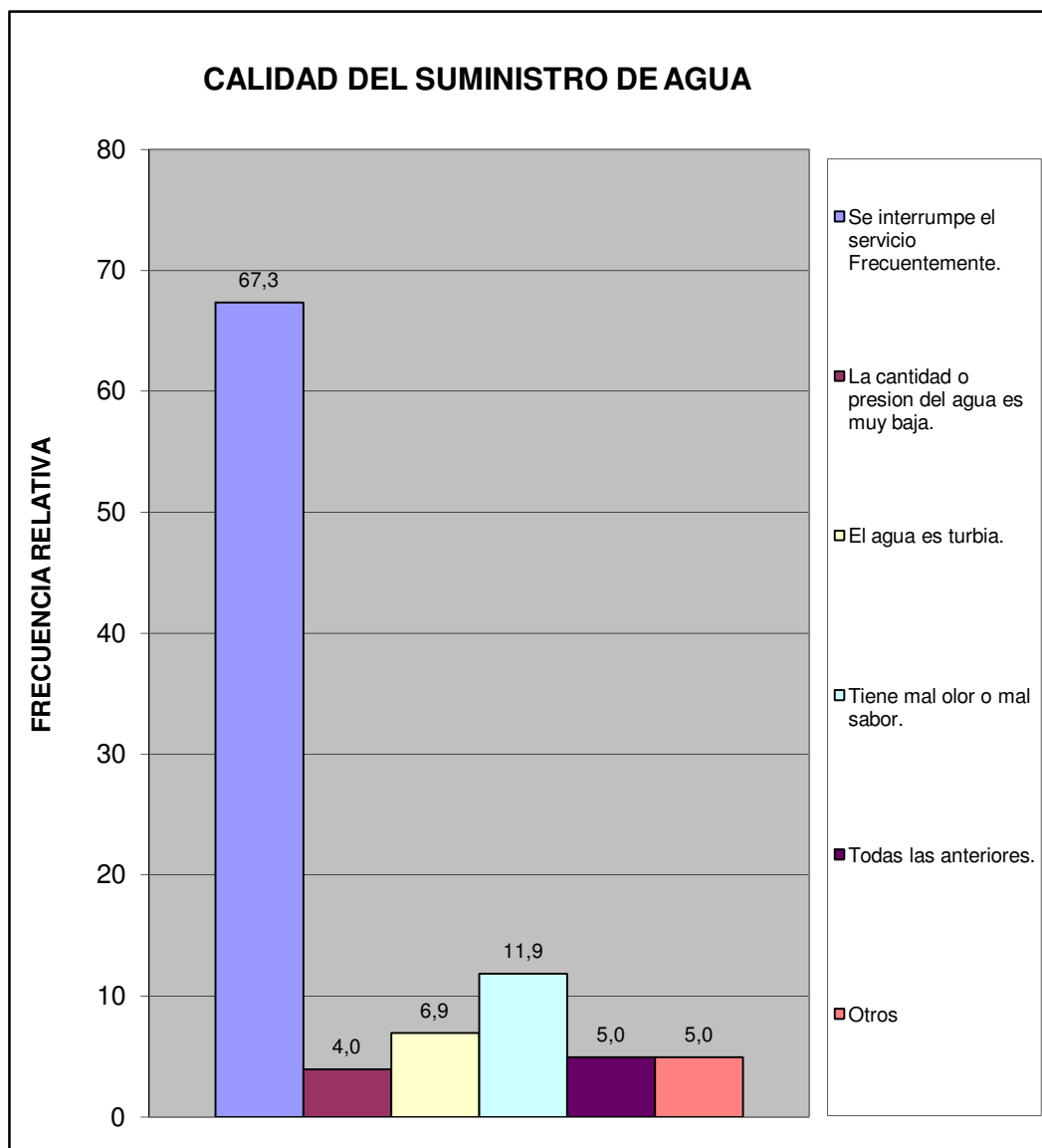

Sur	Urb. Paso Real
-----	----------------

¿En su vivienda tienen alguno de estos problemas con el suministro eléctrico?	fa	%
Frecuentes altas y bajas de tensión	31	30,7
Se interrumpe frecuentemente el suministro	16	15,8
Cortos circuitos y quema de artefactos electricos	26	25,7
No tiene problemas con el suministro electrico	28	27,7
Otro	0	0,0
TOTAL	101	100

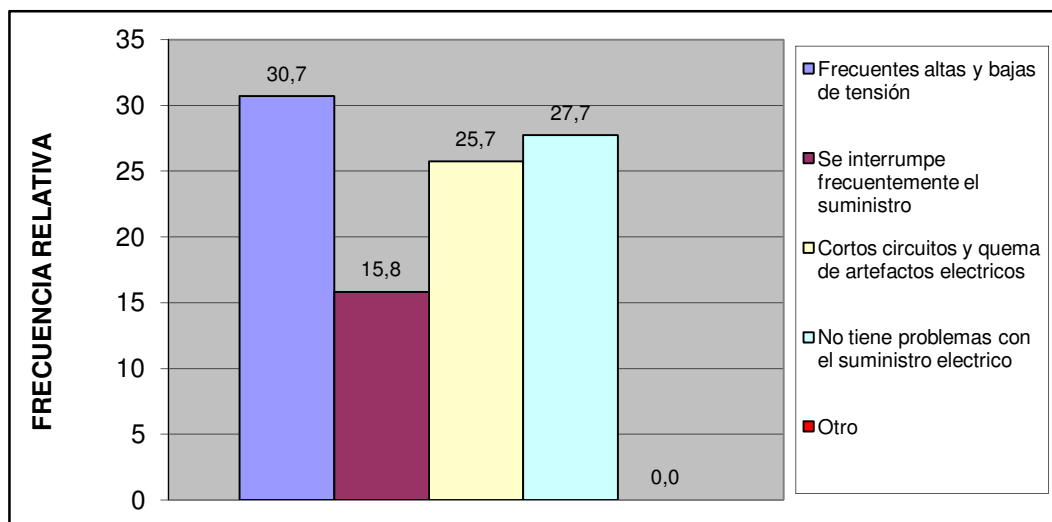

Esta vivienda tiene:	fa	%
Poceta conectada a cloaca	101	100,0
Poceta conectada a pozo séptico	0	0,0
No tiene conexión a pozo séptico o a la cloaca	0	0,0
Excusado de hoyo o letrina	0	0,0
No tiene excusado	0	0,0
TOTAL	101	100

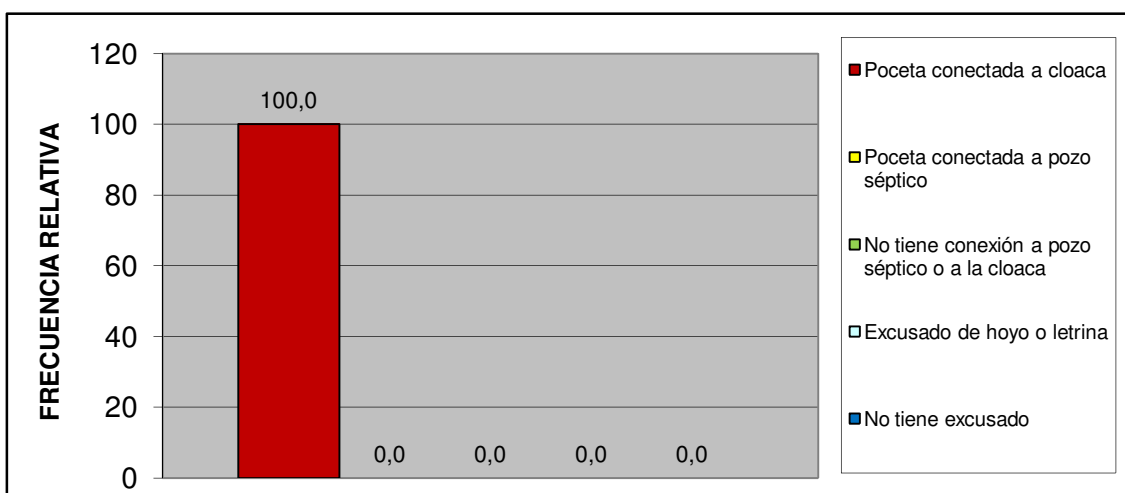

Sur	Urb. Paso Real
-----	----------------

IV.- ACCESIBILIDAD A SERVICIOS PÚBLICOS.

¿Qué percepción tiene usted acerca de la limpieza del Municipio San Diego?	fa	%
Excelente	6	5,9
Buena	81	80,2
Regular	13	12,9
Mala	1	1,0
Pesima	0	0,0
No opina	0	0,0
TOTAL	101	100

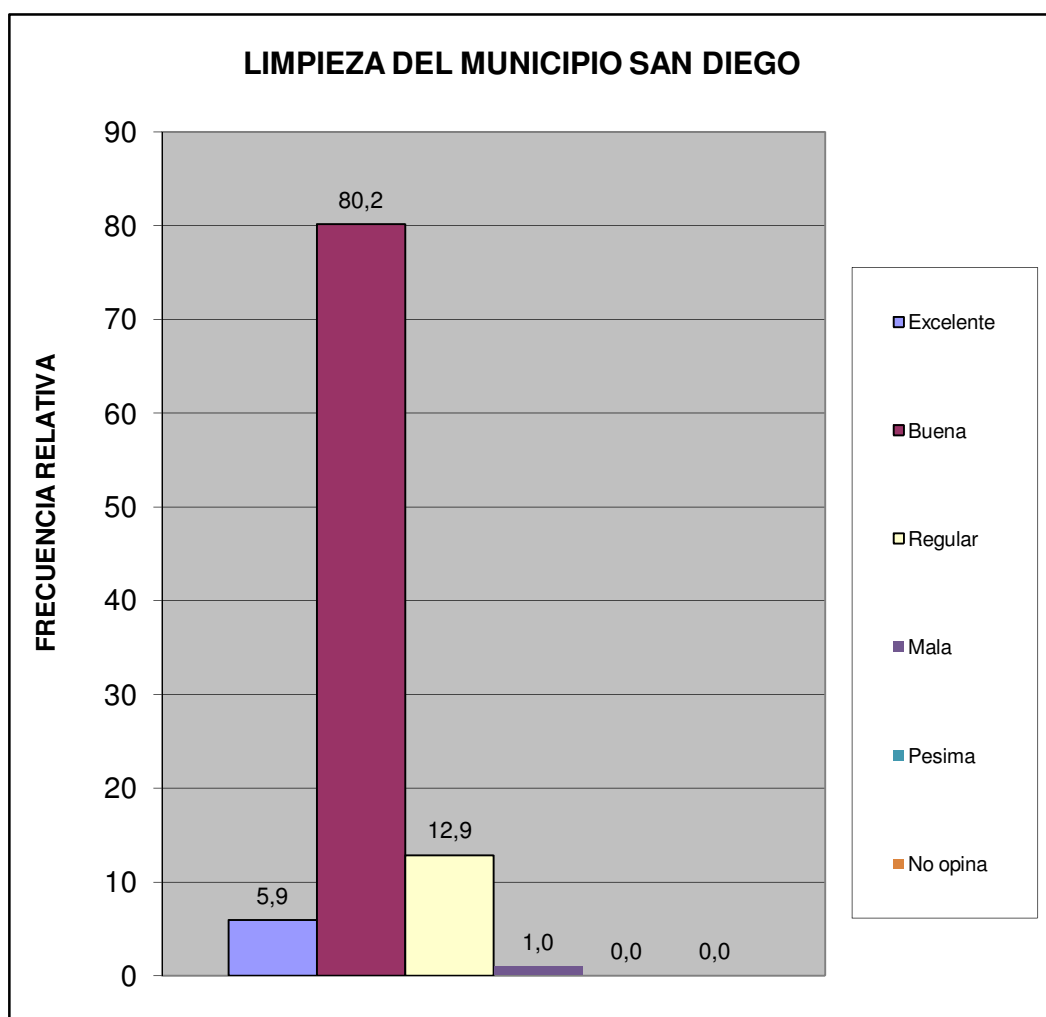

Sur	Urb. Paso Real
-----	----------------

¿Qué percepción tiene usted acerca del mantenimiento de parques, plazas y las áreas de dominio público?	fa	%
Excelente	16	15,8
Buena	65	64,4
Regular	20	19,8
Mala	0	0,0
Pesima	0	0,0
No opina	0	0,0
TOTAL	101	100

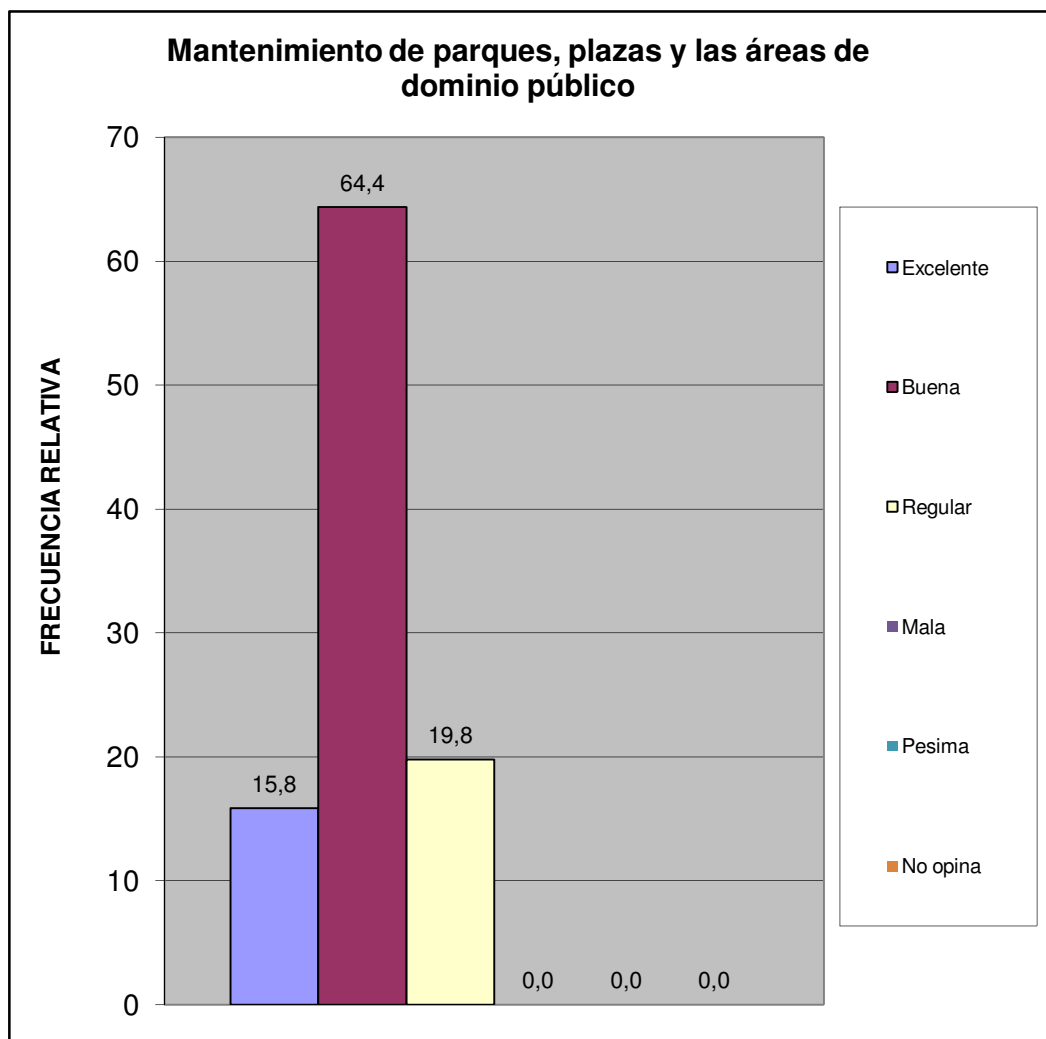

Sur	Urb. Paso Real
-----	----------------

¿En su comunidad tienen alguno de estos problemas con el alumbrado público?	fa	%
Insuficiente numero de postes de luz	17	15,9
Baja intensidad de los bombillos	23	21,5
Postes mal ubicados	4	3,7
Los bombillos no se reponen a tiempo	27	25,2
Los delincuentes rompen los bombillos	5	4,7
Otro	0	0,0
No Tiene Problema con el alumbrado publico	31	29,0
TOTAL	107	100

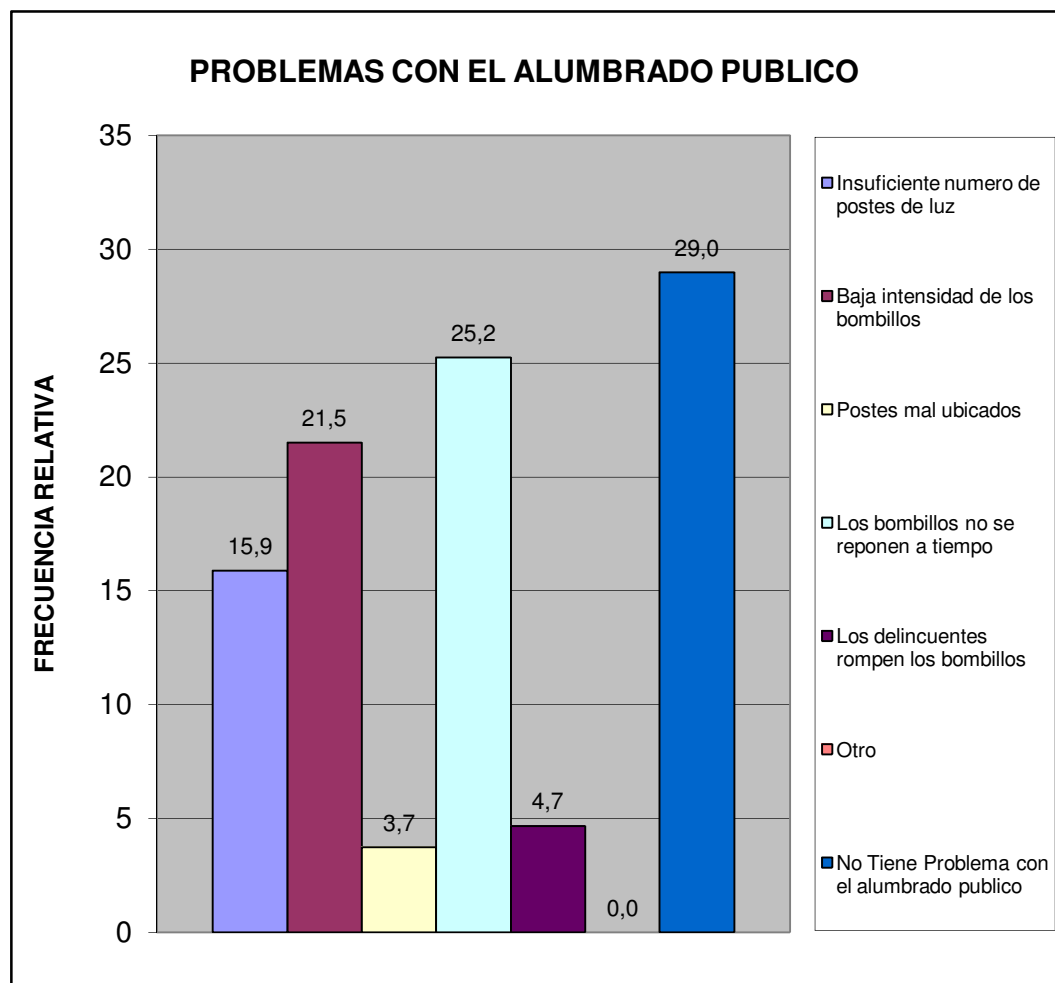

Sur	Urb. Paso Real
-----	----------------

¿En su comunidad han tenido alguno de estos problemas con el tendido eléctrico?	fa	%
Exceso de cables conectados a los postes	15	14,9
Obstrucción por cableado muy bajo	7	6,9
Ramas de arboles enredadas en el cableado	3	3,0
Tendido eléctrico obsoleto	1	1,0
Poca cantidad de transformadores	1	1,0
Otro	0	0,0
No Tiene Problema	74	73,3
TOTAL	101	100

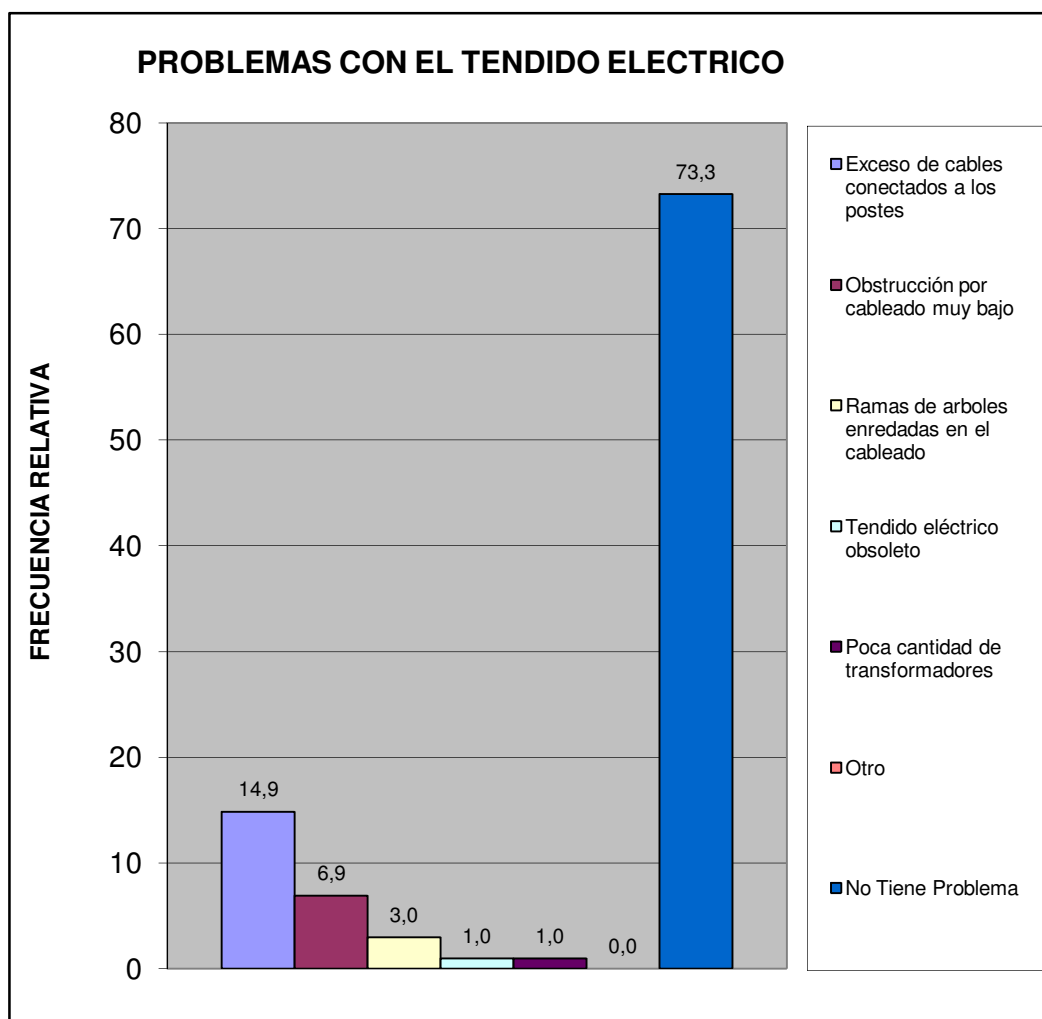

Sur	Urb. Paso Real
-----	----------------

¿En esta Vivienda la basura?	fa	%
Es recogida por el servicio de aseo urbano	87	86,1
Se Deposita en Container Colectivo	14	13,9
No hay servicio de aseo urbano	0	0,0
TOTAL	101	100

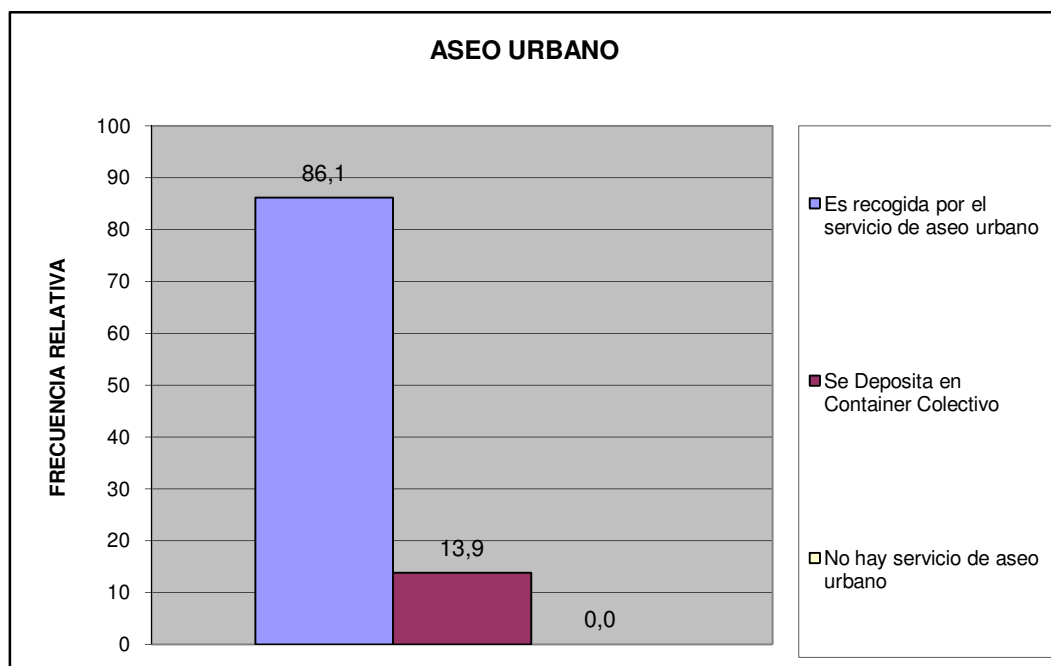

Sur	Urb. Paso Real
-----	----------------

¿En su comunidad tienen alguno de estos problemas con el servicio de aseo urbano?	fa	%
El camión pasa muy pocas veces	13	12,9
El camión no tiene días fijos para pasar	17	16,8
El camión no llega a la hora que le corresponde	4	4,0
Dejan la basura regada en la calle	1	1,0
Dejan muy hediondo el ambiente cuando pasan	2	2,0
La cuadrilla pide dinero	0	0,0
La cuadrilla es grosera con los vecinos	1	1,0
Otro	0	0,0
No Tiene Problemas con el Servicio de Aseo Urbano	63	62,4
TOTAL	101	100

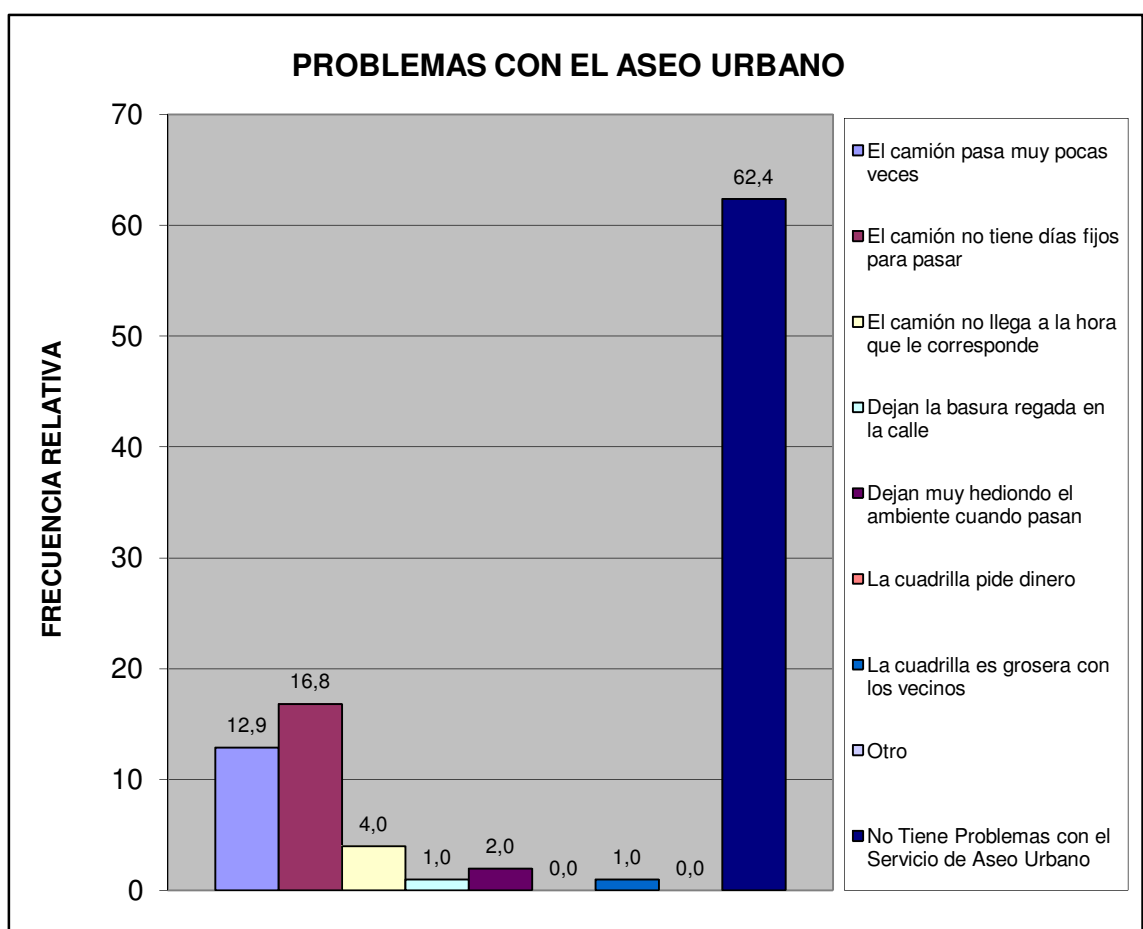

Sur	Urb. Paso Real
-----	----------------

Pobreza Estructural	fa	%
Hogares sin NBI (No Pobre)	94	93,1
Hogares con 1 NBI (Pobres)	7	6,9
Hogares con ≥ 2 NBI (Pobre extremo)	0	0,0
TOTAL	101	100

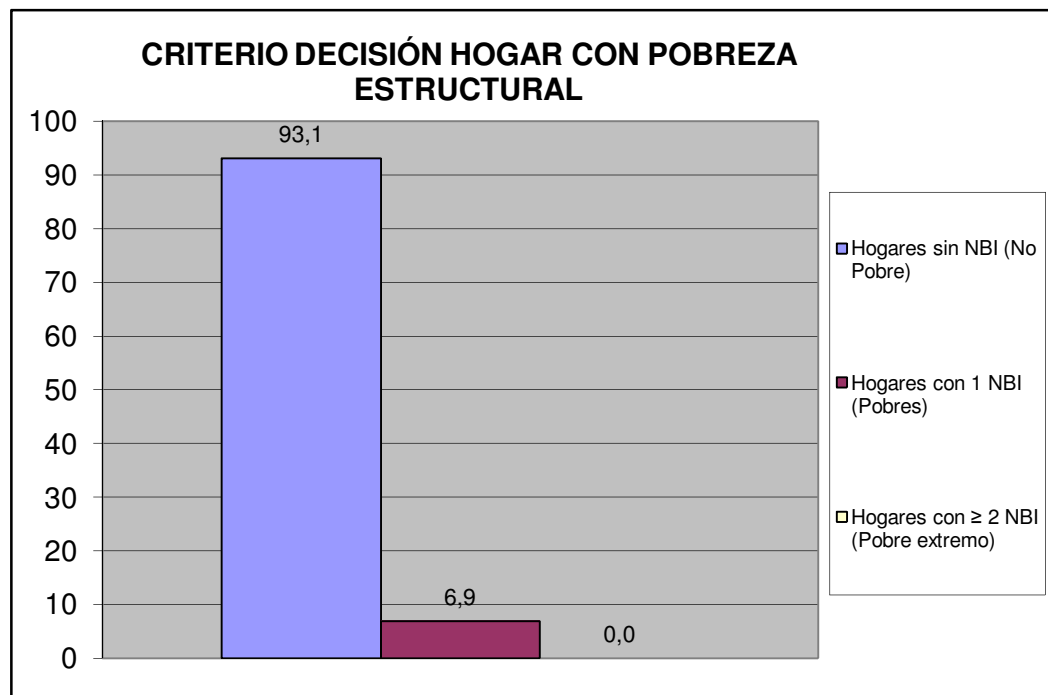

Sur	Urb. Paso Real
-----	----------------

V.- MOVILIDAD Y MEDIOS DE TRANSPORTE PÚBLICO.

¿Cuál es el medio de transporte que más utilizan los miembros del hogar?	fa	%
Autobús Público	36	35,6
Vehículo particular	64	63,4
Motocicleta	1	1,0
Bicicleta	0	0,0
Caminando	0	0,0
Ruta de Transporte de la Alcaldía de San Diego	0	0,0
Otro	0	0,0
TOTAL	101	100

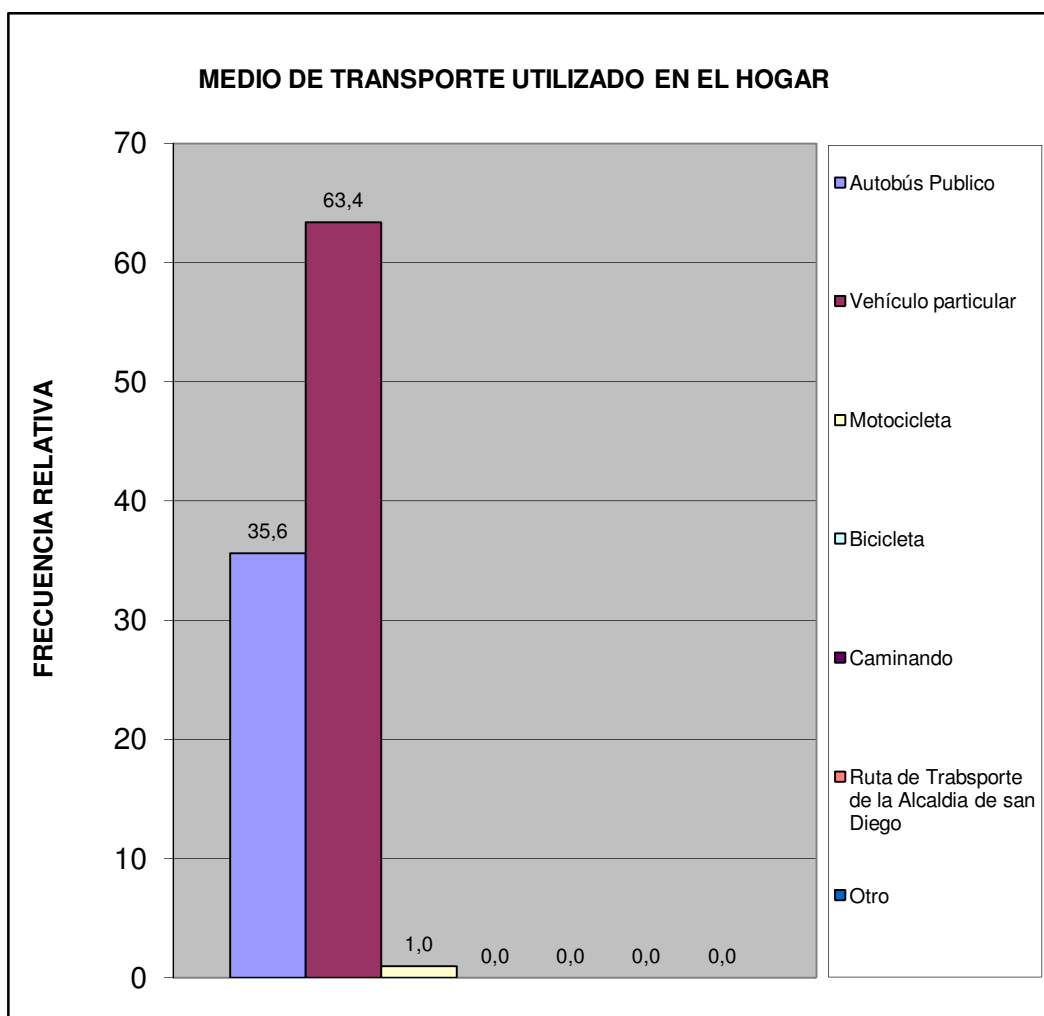

Sur	Urb. Paso Real
-----	----------------

¿Cuál es el problema más importante que afronta el transporte público?	fa	%
La inseguridad dentro de la unidad (atracos, robos, agresiones físicas)	38	30,6
La falta de limpieza	14	11,3
El tiempo que tardan en llegar al destino	12	9,7
El tiempo que se tarda esperándolos en la parada	8	6,5
El mal estado de la unidad	7	5,6
La ciudad ha crecido y se siguen manteniendo las mismas rutas	5	4,0
La falta de supervisión del servicio de transporte	4	3,2
Maltrato de los operadores a los usuarios del sistema	6	4,8
Otro	3	2,4
Ningún miembro del hogar usa transporte publico	23	18,5
No Sabe	4	3,2
TOTAL	124	100

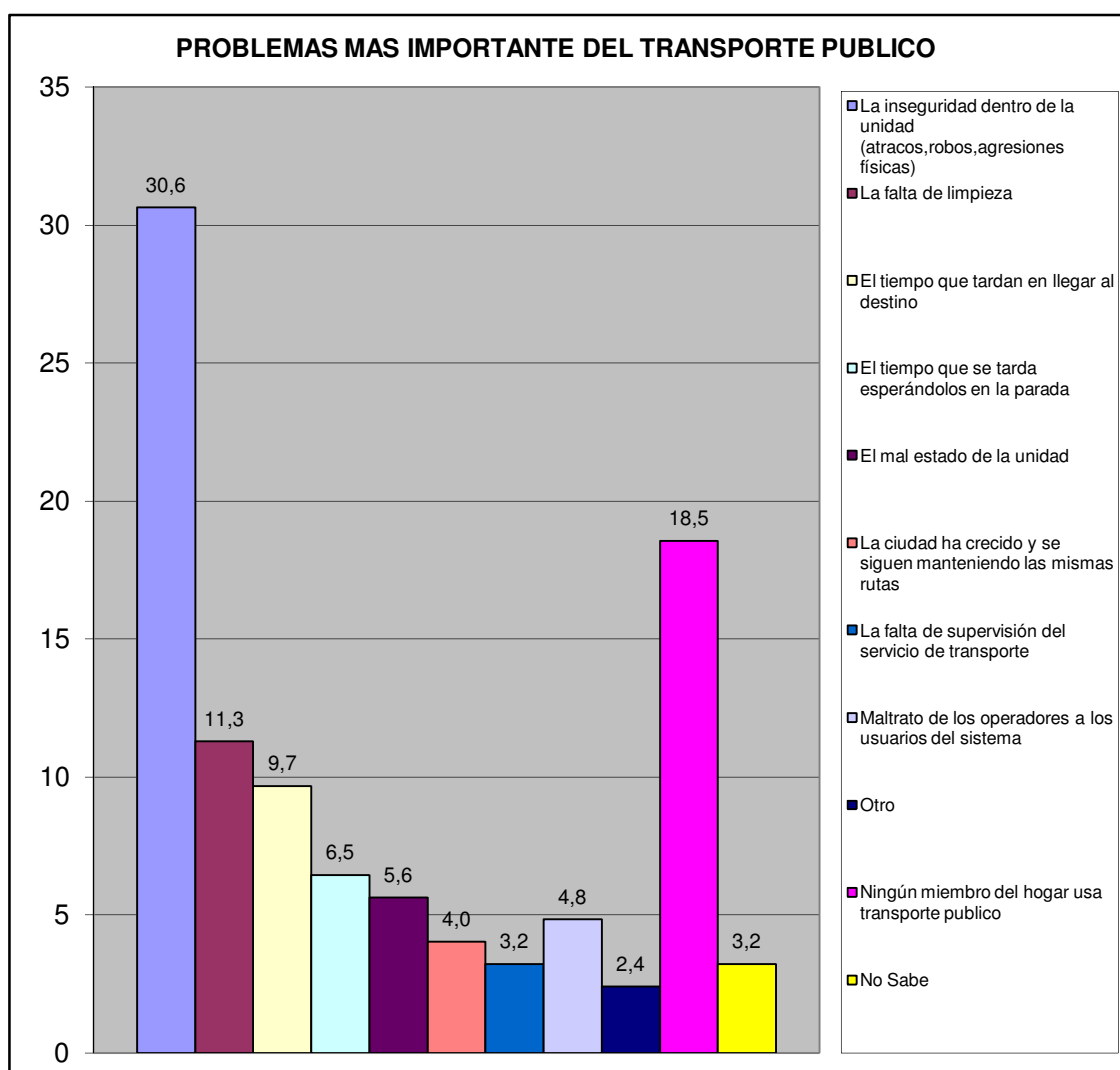

Sur	Urb. Paso Real
-----	----------------

VI.- SEGURIDAD PÚBLICA.

¿Con que frecuencia la policía patrulla en la calle donde está ubicada su vivienda?	fa	%
Diario	6	5,9
Interdiario	19	18,8
Semanal	25	24,8
No patrullan	40	39,6
No sabe	11	10,9
No responde	0	0,0
TOTAL	101	100

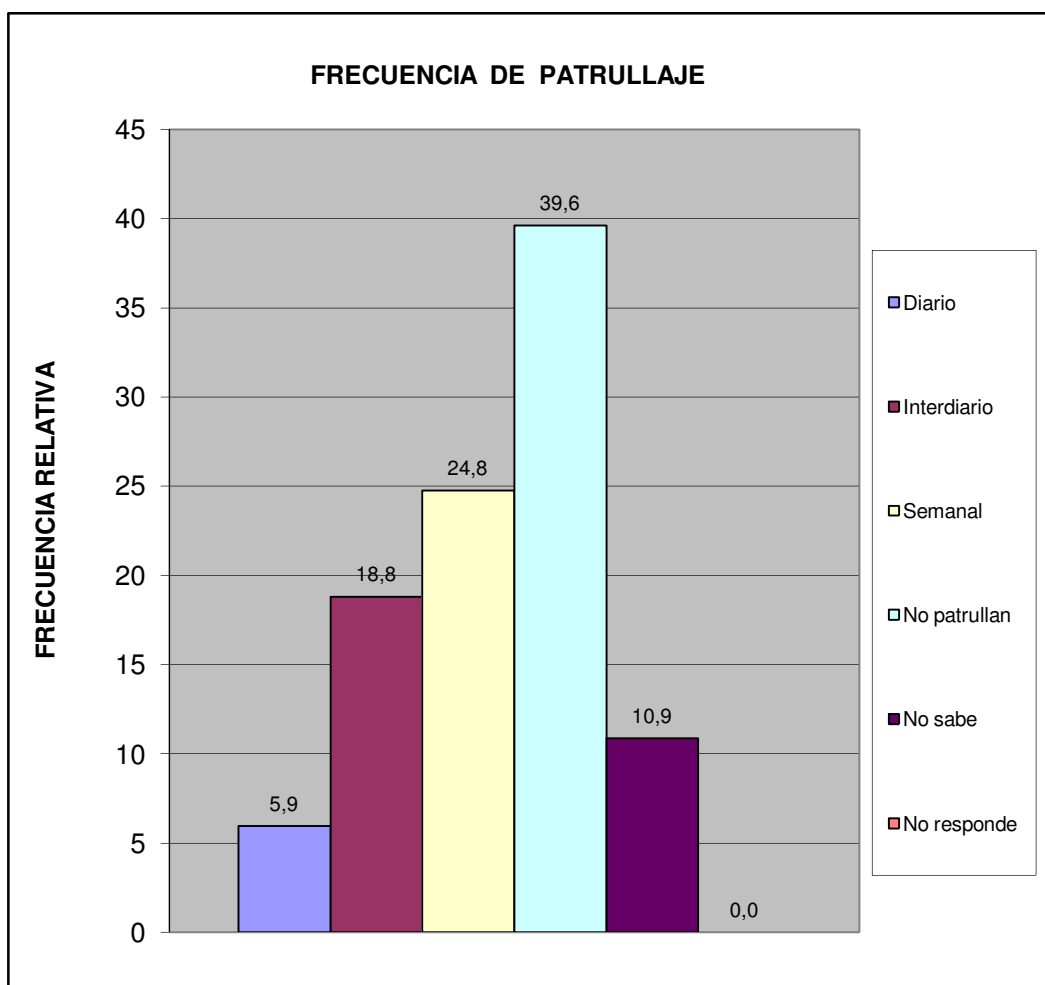

Sur	Urb. Paso Real
-----	----------------

¿En los ultimos seis meses se han cometido delitos en su comunidad?	fa	%
Si	73	72,3
No	21	20,8
No sabe	7	6,9
No Responde	0	0,0
Total	101	100

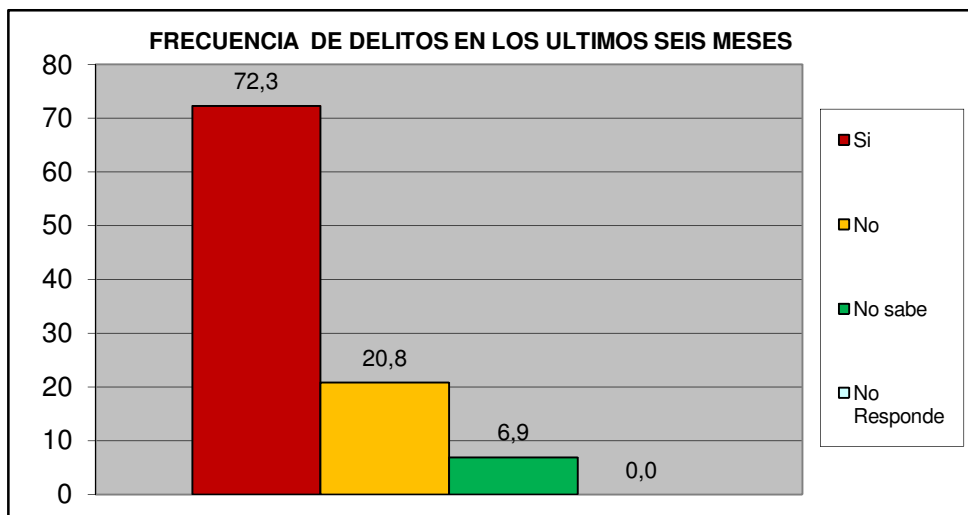

¿Ha presentado usted alguna denuncia ante los organismos competentes?	fa	%
Si	11	15,1
No	62	84,9
TOTAL	73	100

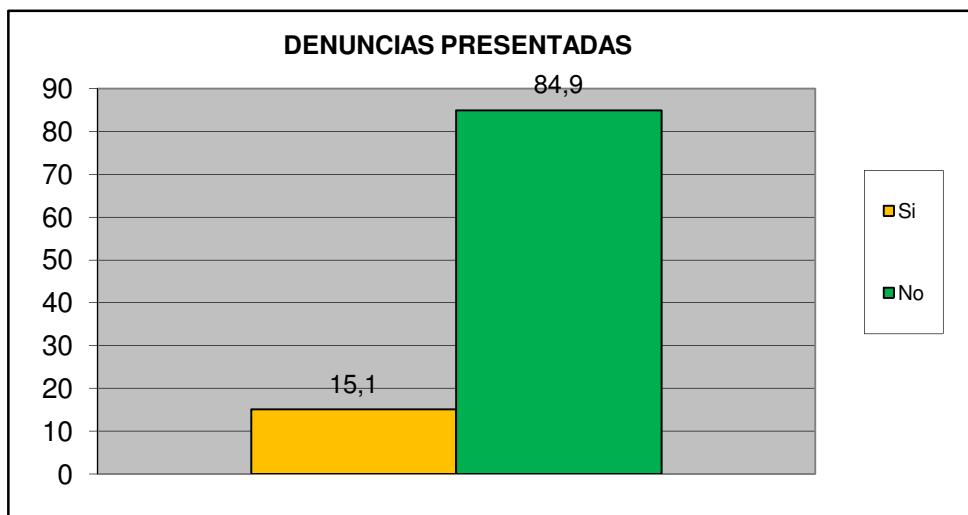

Sur	Urb. Paso Real
-----	----------------

¿Cómo evalúa usted la gestión de la Policía municipal de San Diego?	fa	%
Excelente	0	0,0
Buena	33	32,7
Regular	38	37,6
Mala	27	26,7
Pésima	2	2,0
No opina	1	1,0
TOTAL	101	100

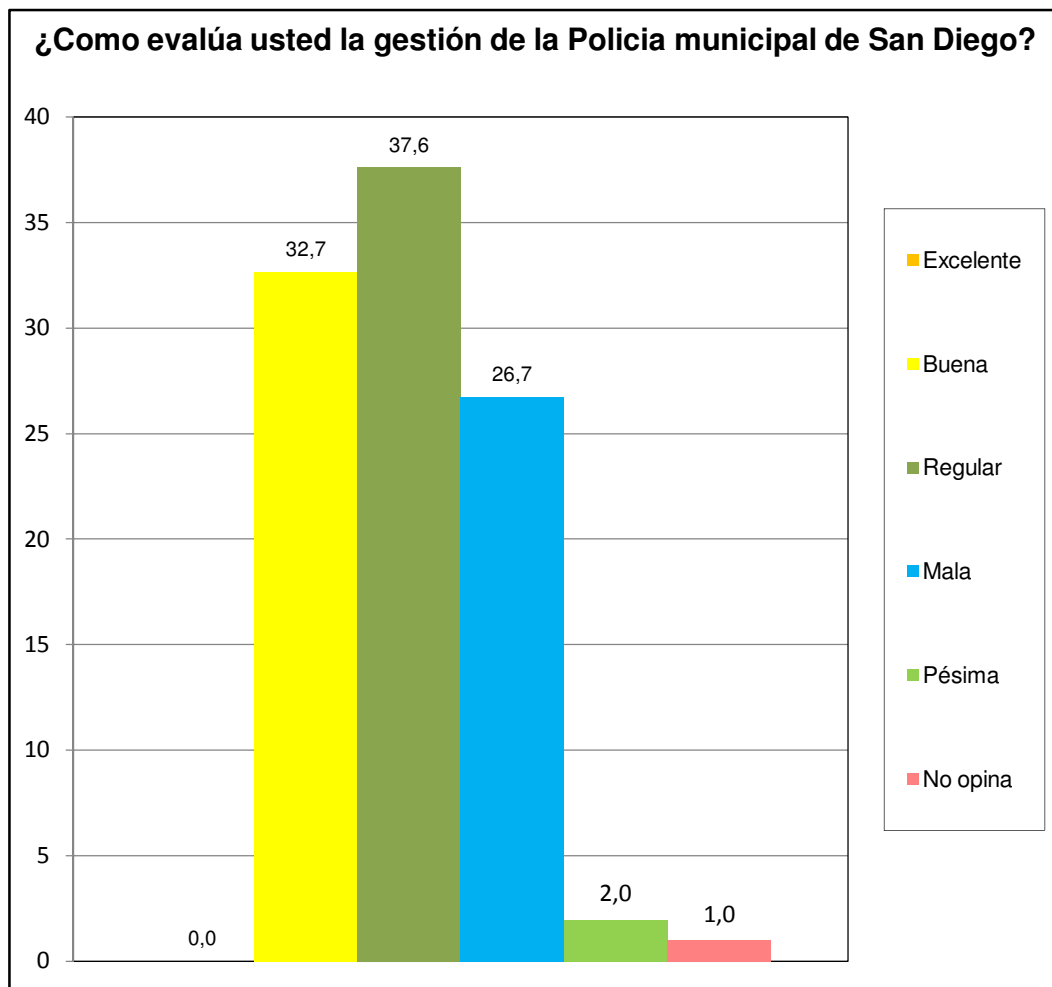

Sur	Urb. Paso Real
-----	----------------

¿Ha solicitado y/o recibido servicio de bomberos y/o ambulancias por parte de la Fundación Cuerpo de Bomberos de San Diego?	fa	%
Si	10	9,9
No	88	87,1
No Sabe	0	0,0
No Responde	3	3,0
TOTAL	101	100

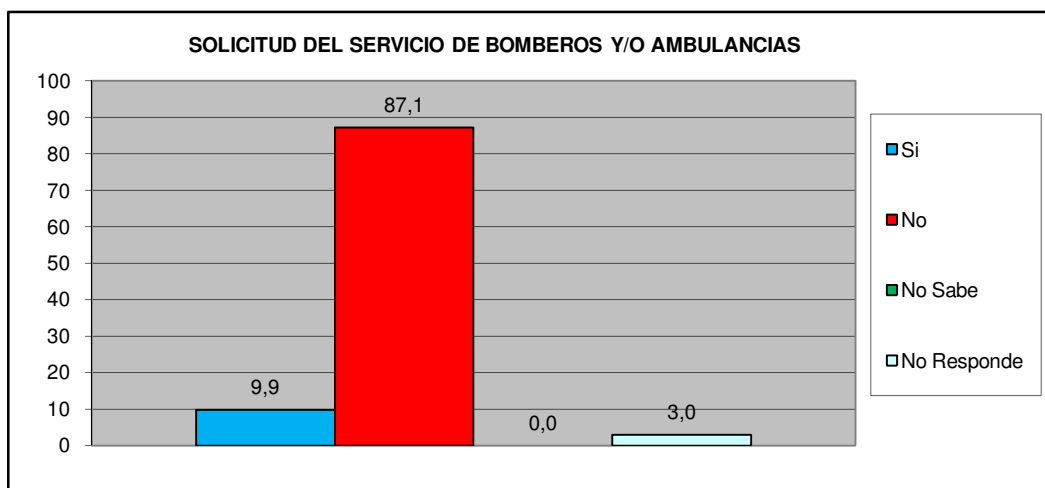

¿En Caso de ser positivo, quedo satisfecho con el servicio recibido por parte de la Fundación Cuerpo de Bomberos de San Diego?	fa	%
Si	10	100,0
No	0	0,0
No Sabe	0	0,0
No Responde	0	0,0
TOTAL	10	100

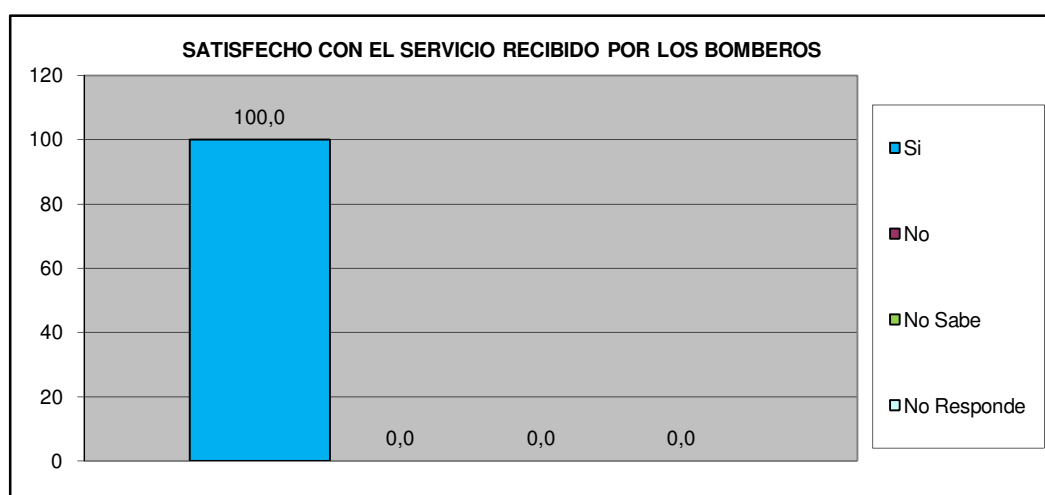

Sur	Urb. Paso Real
-----	----------------

VII.- EDUCACIÓN.

Como Evalúa Ud. La calidad ACADÉMICA de los preescolares de la Alcaldía y de la escuela Municipal Monseñor Luis E. Henríquez.	fa	%
Excelente	7	6,9
Buena	46	45,5
Regular	6	5,9
Mala	0	0,0
Pésima	0	0,0
No Sabe / No opina	42	41,6
TOTAL	101	100

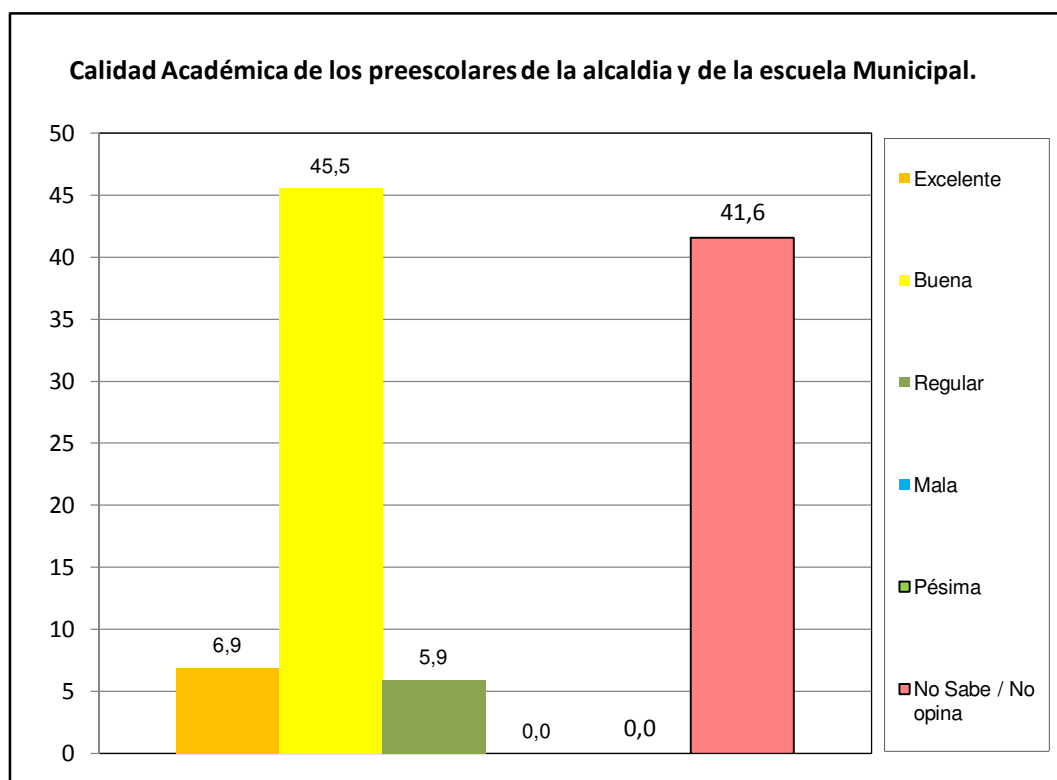

Sur	Urb. Paso Real
-----	----------------

VIII.- CAPACIDAD DE ACCESO DEL HOGAR A LOS SERVICIOS DE SALUD.

		fa	%
¿Alguna vez usted o algún miembro de su hogar ha dejado de comprar medicinas prescritas debido a su costo?	Si	69	68,3
	No	32	31,7
TOTAL		101	100

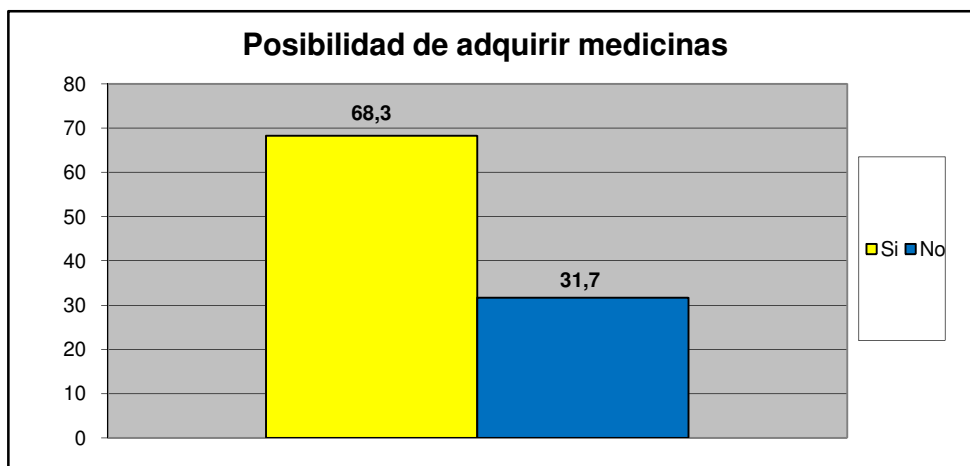

		fa	%
¿Presenta Ud o algun miembro de su familia dificultad para acceder a los servicios de salud?	Si	44	43,6
	No	57	56,4
TOTAL		101	100

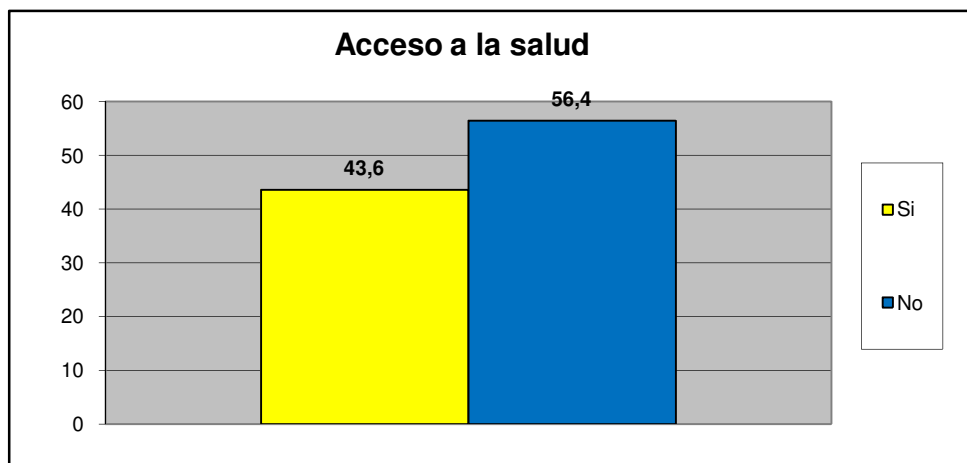

Sur	Urb. Paso Real
-----	----------------

Principal causa para no acceder al Servicio de Salud	fa	%
Nos queda lejos de nuestra casa	10	17,5
No nos atienden el mismo día	3	5,3
Son muy costosos los tratamientos médicos	26	45,6
son muy costosas las consultas medicas	0	0,0
el trato que recibimos no es el adecuado	2	3,5
Los horarios de atención al publico son reducidos	2	3,5
Otra	14	24,6
No sabe	0	0,0
No Responde	0	0,0
TOTAL.	57	100

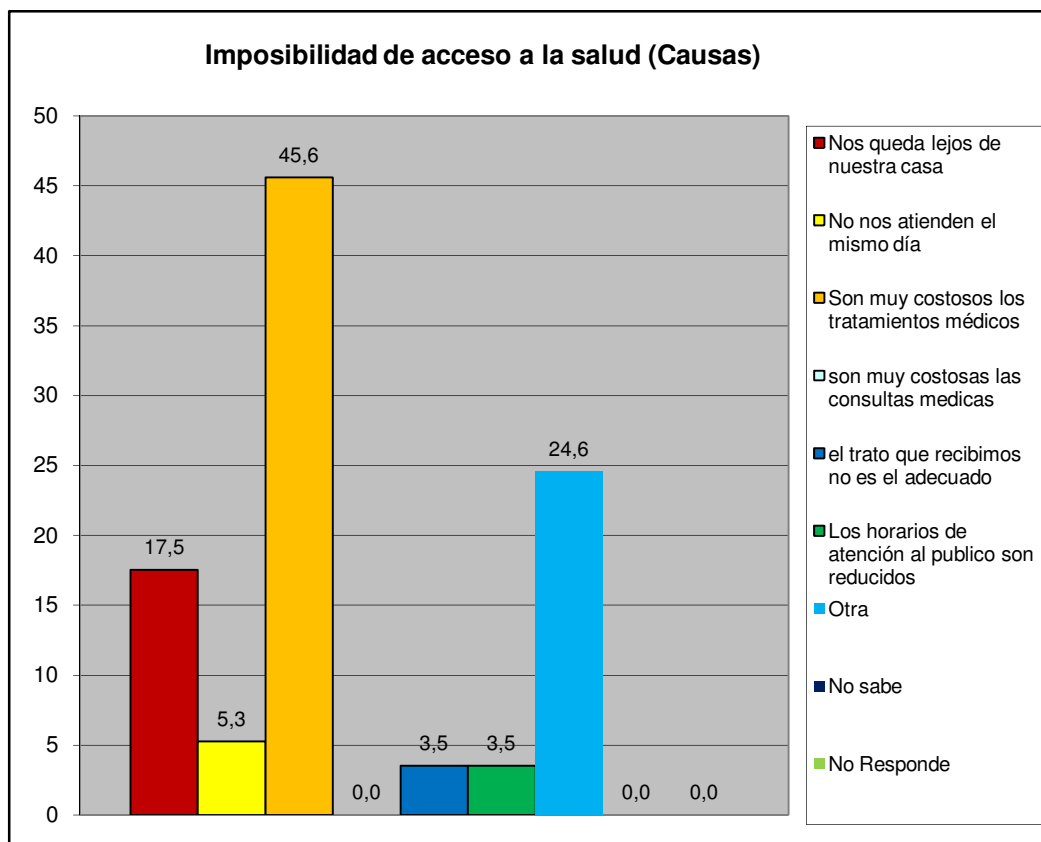

Sur	Urb. Paso Real
-----	----------------

IX.- EVALUACIÓN DE LA GESTIÓN MUNICIPAL

¿Asistió Usted a la Feria Navideña (BAZAR) de San Diego?	fa	%
Si	91	90,1
No	10	9,9
TOTAL	101	100

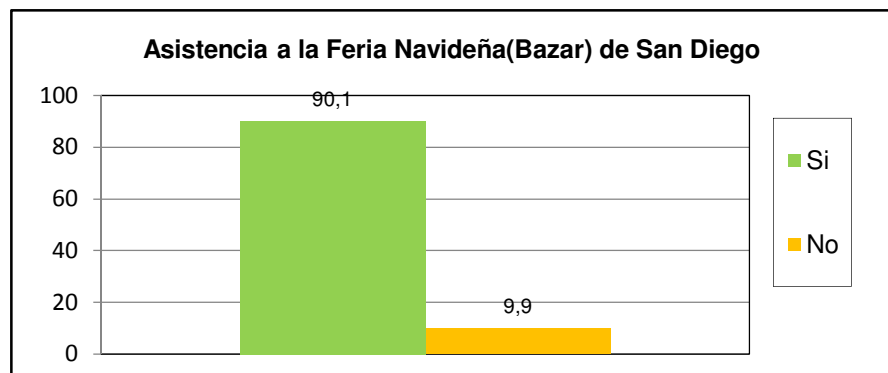

¿Cuál es la percepción que Usted tiene de la Feria Navideña (BAZAR) de San Diego?	fa	%
Excelente	43	42,6
Buena	46	45,5
Regular	10	9,9
Mala	1	1,0
Pésima	0	0,0
No opina	1	1,0
TOTAL	101	100

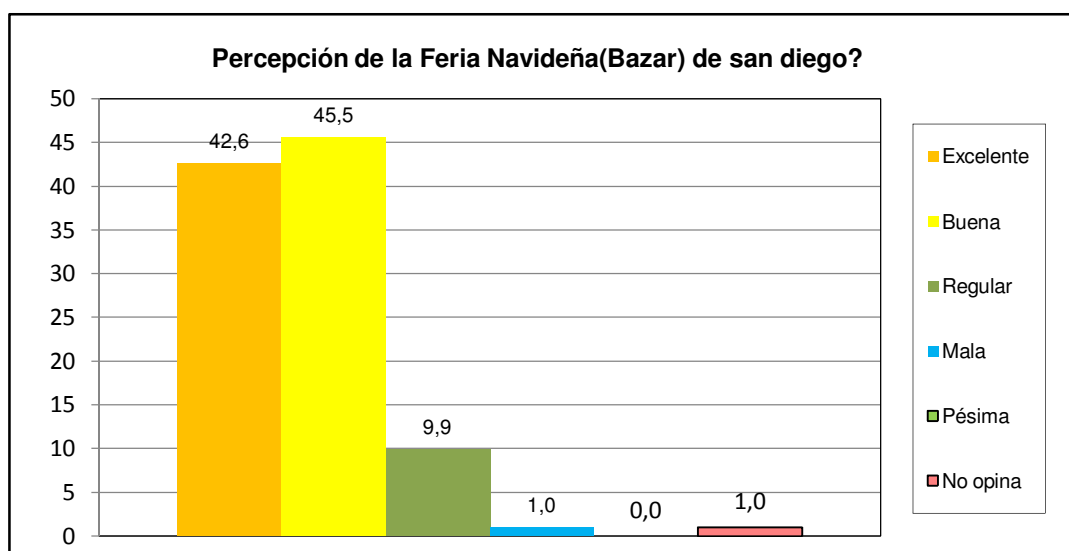

Sur	Urb. Paso Real
-----	----------------

¿Posee su inmueble el carnet de servicios municipales?	fa	%
Si	50	49,5
No	47	46,5
No sabe	4	4,0
No Responde	0	0,0
TOTAL	101	100

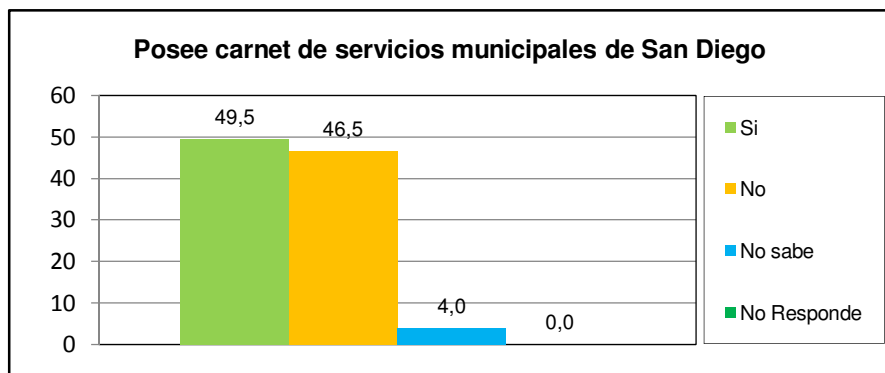

¿Cuál es la percepción de la planta embotelladora de Agua Potable y de los puntos de distribución de San Diego?	fa	%
Excelente	42	41,6
Buena	40	39,6
Regular	7	6,9
Mala	1	1,0
Pésima	0	0,0
No opina	11	10,9
TOTAL	101	100

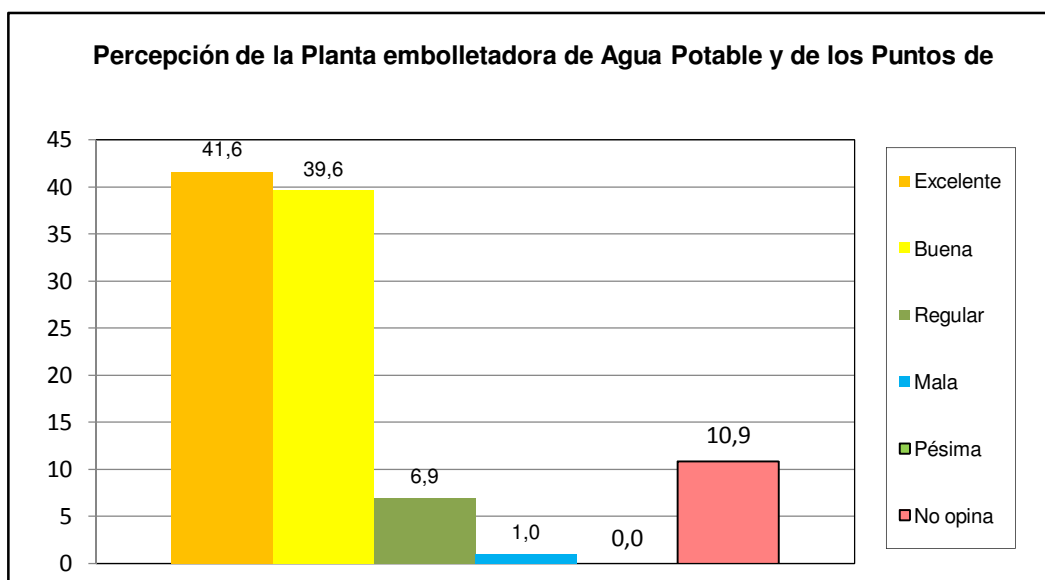

Sur	Urb. Paso Real
------------	-----------------------

¿Como evalua usted la gestion municipal?	fa	%
Excelente	15	14,9
Buena	49	48,5
Regular	27	26,7
Mala	7	6,9
Pésima	3	3,0
No opina	0	0,0
TOTAL	101	100

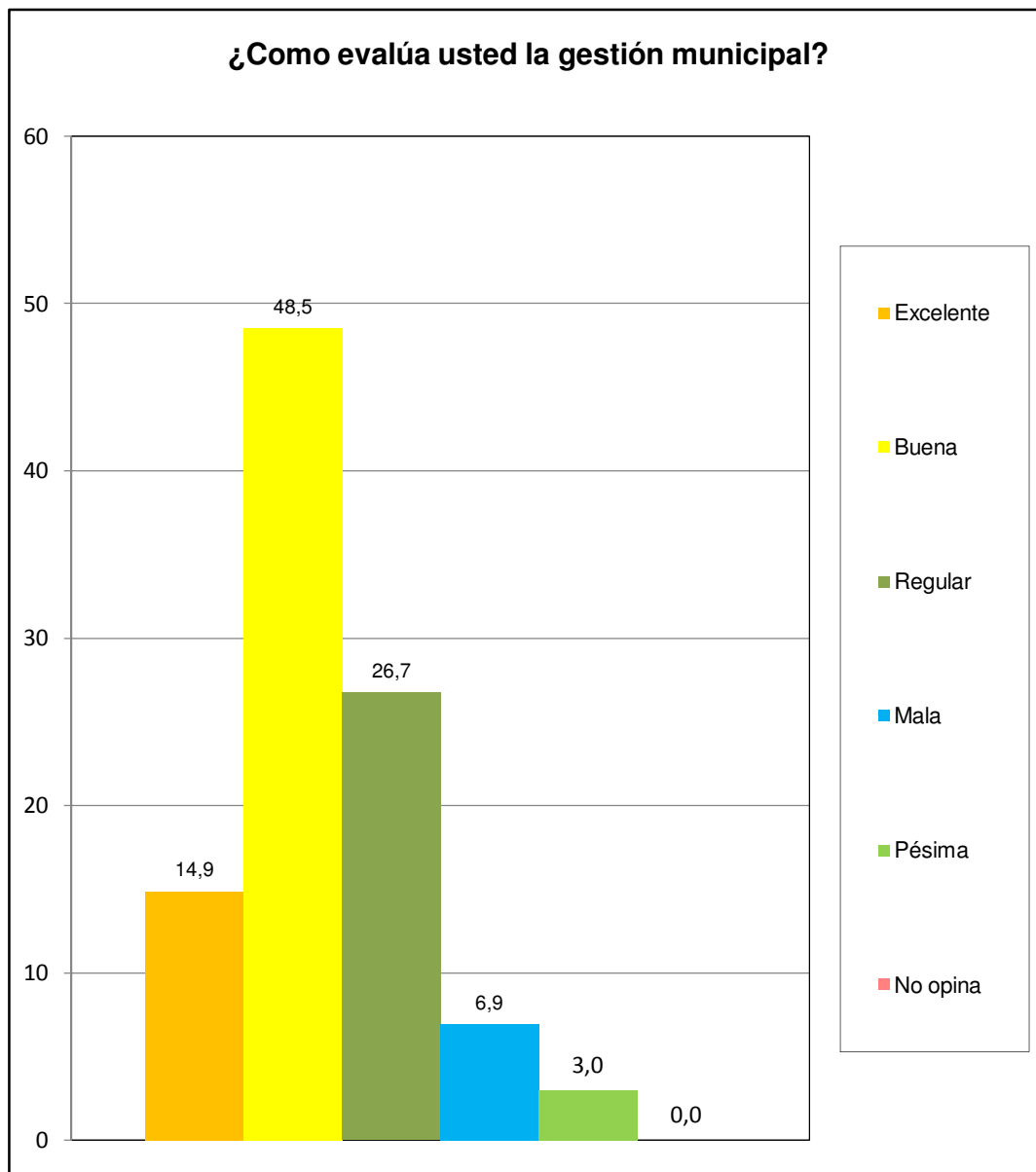

Sur	Urb. Paso Real
-----	----------------