



República Bolivariana de Venezuela.
Estado Carabobo.
Sala Técnica del Consejo Local de Planificación
Pública del Municipio San Diego.

ÍNDICE DE BIENESTAR HUMANO MUNICIPAL 2015.

JUSTIFICACIÓN TEÓRICA SECTORIAL DE “SUR”

El sector Sur está constituido por sectores de asentamiento popular y con la coexistencia también de sectores residenciales de clase media, que tienen su residencia en esa área de planificación y de una manera u otra influyen en la conducta incremental del índice de bienestar, hay que hacer mención que en este sector, existen dos grandes complejos habitacionales financiados por el gobierno nacional, los cuales han sido atendidos por esta administración y en el caso particular de Valencey, las adecuaciones de las fachadas de estas unidades habitacionales (Edificios), con lo cual esta administración reafirma que trabaja con todas las comunidades, sin distingo de condición ideológica y política.

Este sector presenta el segundo índice más bajo de toda la parroquia urbana de San Diego, a saber 0.71 el cual corregido por desigualdad ubica este indicador en 0.63, la conducta de este indicador de desarrollo, presenta la demostración de la tesis de la vulnerabilidad social de los sectores populares.

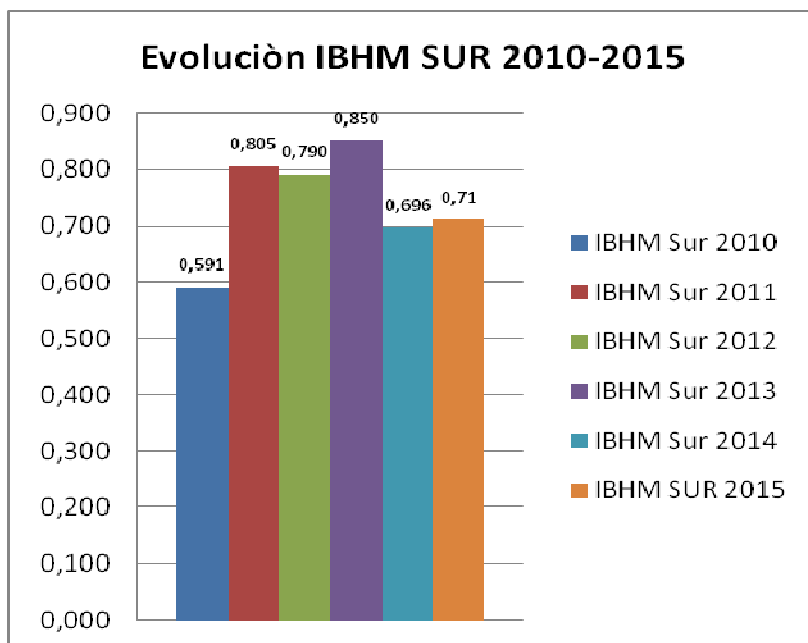

Fuente Sala Técnica CLPP.

En el 2014, logramos que el índice de bienestar humano se ubicara en valores bastante cercanos, al de los sectores centrales, sin embargo los impactos de la detracción que la inflación genera sobre el presupuesto y ese efecto incide en la provisión efectiva de políticas públicas que movilizan a la pobreza a los sectores más vulnerables del municipio.

En el marco de las asambleas determinamos, que las necesidades de este sector tienen una relación directa con la provisión de infraestructuras y servicios públicos, con lo cual la vulnerabilidad de este sector, ante condiciones desfavorables de la economía se hace evidente.