



República Bolivariana de Venezuela
Estado Carabobo
Sala Técnica del Consejo Local de Planificación Pública
del Municipio San Diego

Indice de Bienestar Humano Municipal de San Diego 2015.

DECODIFICACION DE RESULTADOS DEL INSTRUMENTO

I.- DATOS DE LOCALIZACIÓN DE LA VIVIENDA.

<u>Sector</u>	<u>Nombre de Residencia o urbanismo</u>
Sur	Todos los Urbanismo del Sector Sur

II.- SITUACIÓN SOCIOECONÓMICA.

<u>Características de la Vivienda</u>	<u>fa</u>	<u>%</u>
Mansión.	0	0,0
Quinta o Casa quinta.	3	1,0
Townhouse.	22	7,0
Casa.	177	56,5
Apartamento.	109	34,8
Penthouse.	2	0,6
Apartamento en casa (anexo).	0	0,0
Casa de Vecindad o Pensión.	0	0,0
Rancho.	0	0,0
Otra Clase de Vivienda.	0	0,0
TOTAL	313	100

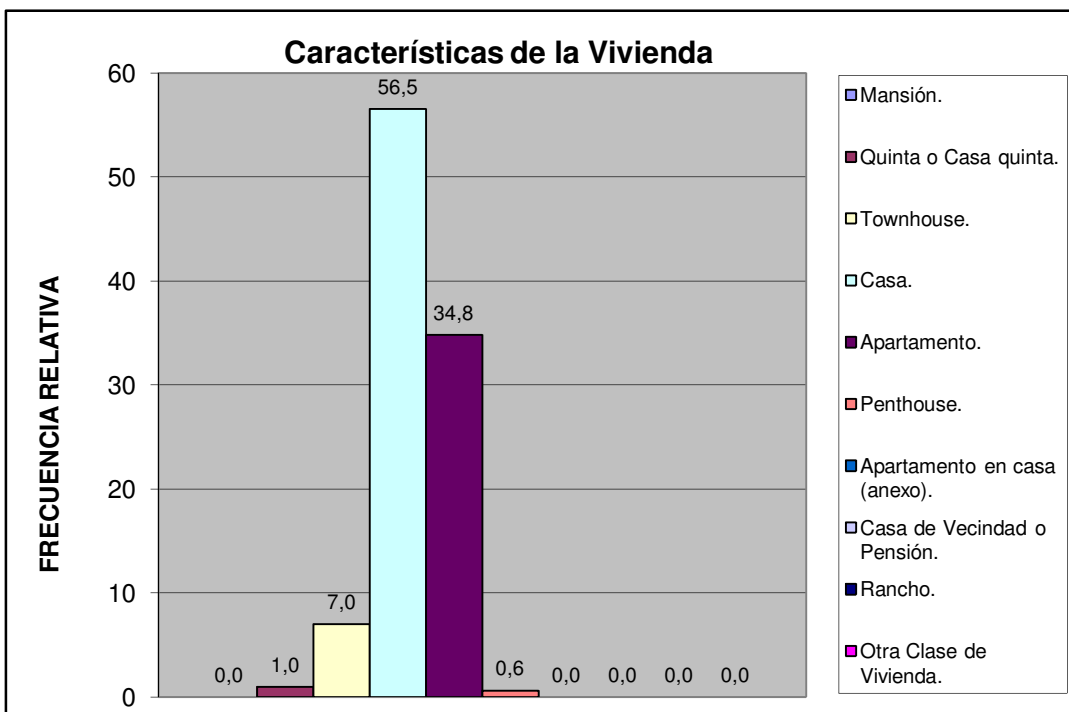

Sur	Todos los Urbanismo del Sector Sur
-----	------------------------------------

Material de Construcción Predominante en Paredes	fa	%
Bloque o ladrillo frisado	251	80,2
Bloque o ladrillo sin frisar	9	2,9
Concreto	53	16,9
Madera aserrada/formica/fibra de vidrio o similares	0	0,0
Adobe/tapia/baharaque	0	0,0
Caña/palma/tabla/carton piedra/similares	0	0,0
TOTAL	313	100

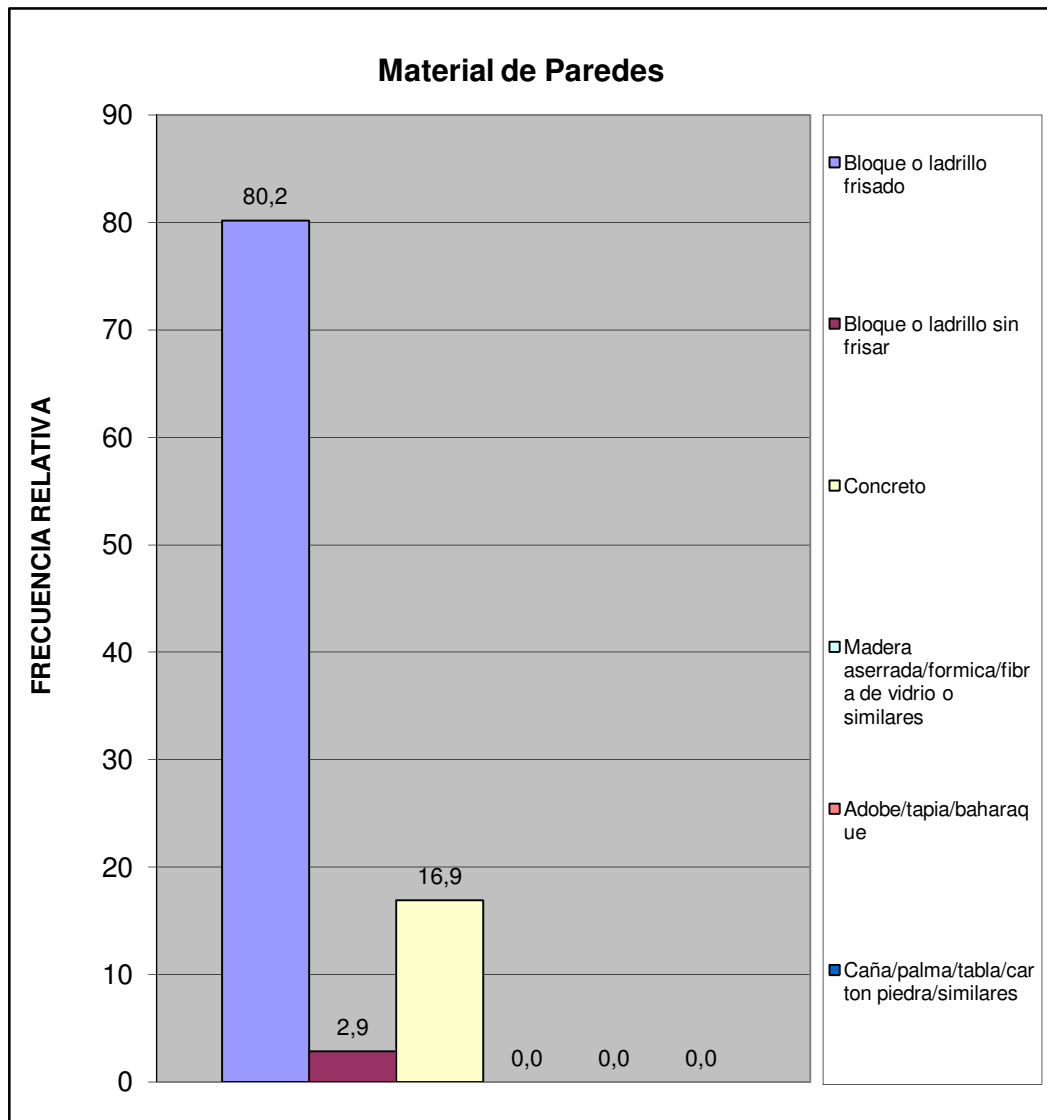

Sur	Todos los Urbanismo del Sector Sur
-----	------------------------------------

Material de Construcción Predominante en Pisos	fa	%
Mosaico/granito/vinil/cerámica/ladrillo	233	74,4
Terracota/parquet/alfombra y similares	5	1,6
Cemento Pulido	68	21,7
Cemento rustico	7	2,2
Tierra	0	0,0
Tablas/tablonos y similares	0	0,0
TOTAL	313	100

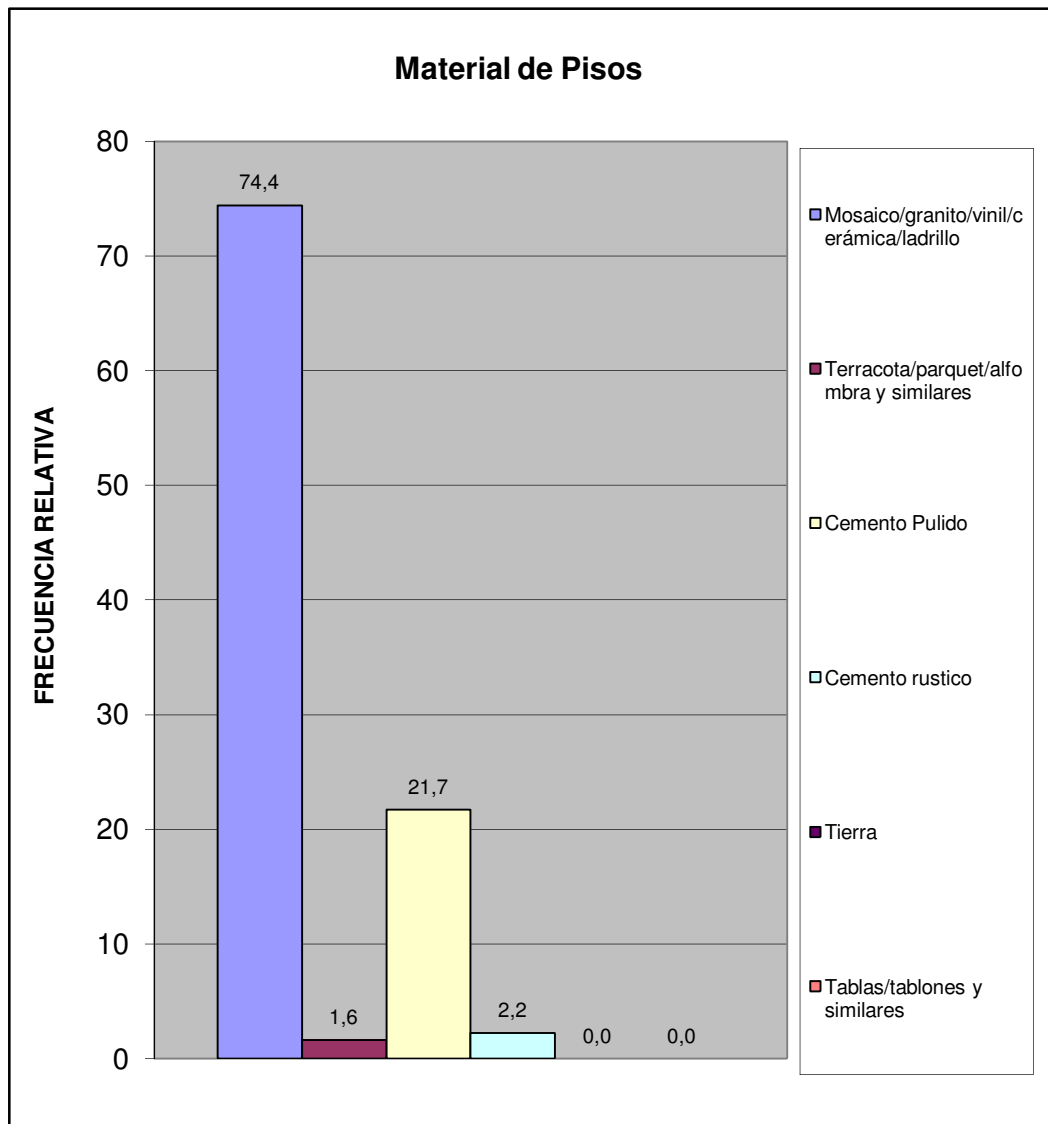

Sur	Todos los Urbanismo del Sector Sur
-----	------------------------------------

Material de Construcción Predominante en Techos	fa	%
Concreto Armado	206	65,8
Ladrillo-concreto	61	19,5
Fibra sintetica	0	0,0
Asbesto y similares	4	1,3
Laminas metalicas (Zinc y similares)	42	13,4
Tablas/tablonos y similares	0	0,0
Caña/palma y similar	0	0,0
TOTAL	313	100

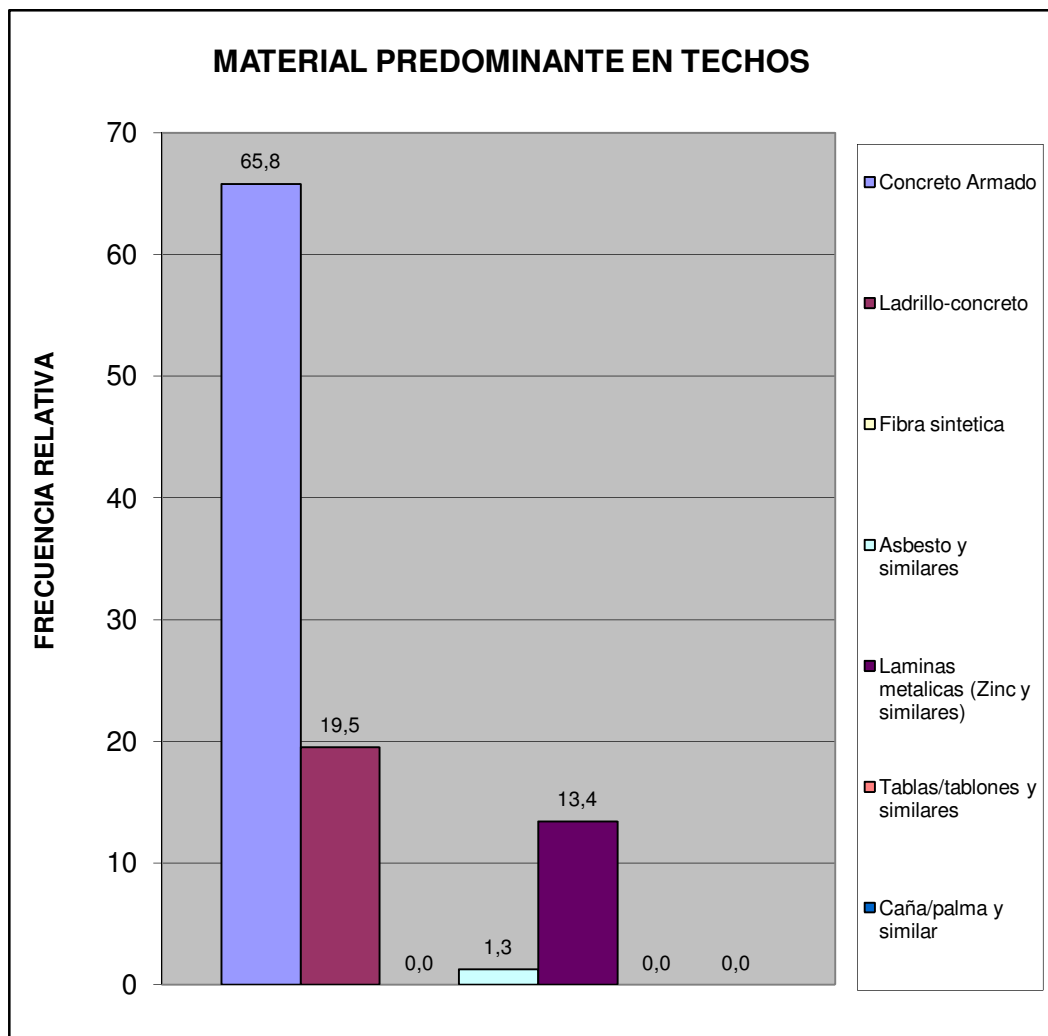

Sur	Todos los Urbanismo del Sector Sur
-----	------------------------------------

Hacinamiento Detectado	fa	%
Hogar Hacinado	10	3,2
Hogar No Hacinado	300	96,8
Total	310	100

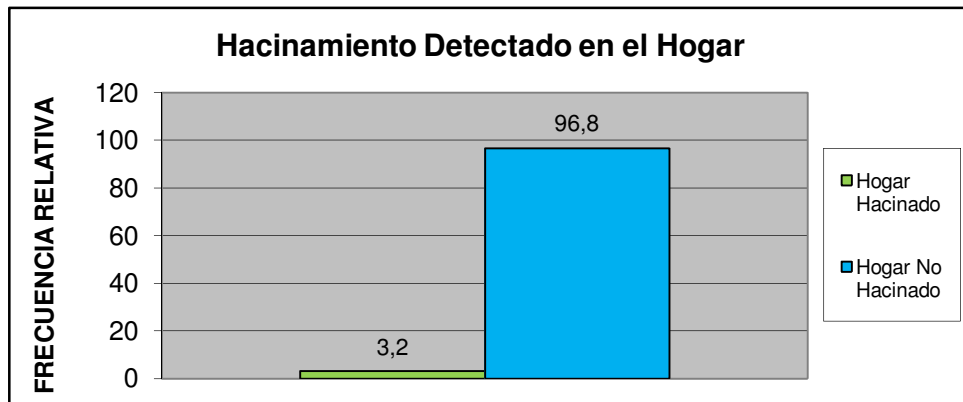

Ingreso Familiar	fa	%
Menos de Bs. 8.966	56	19,6
Entre Bs. 8.966 - 17.932	76	26,7
Entre Bs. 17.932 - 25.000	107	37,5
Entre Bs. 25.000 - 40.000	40	14,0
Mas de Bs. 40.000	6	2,1
TOTAL	285	100

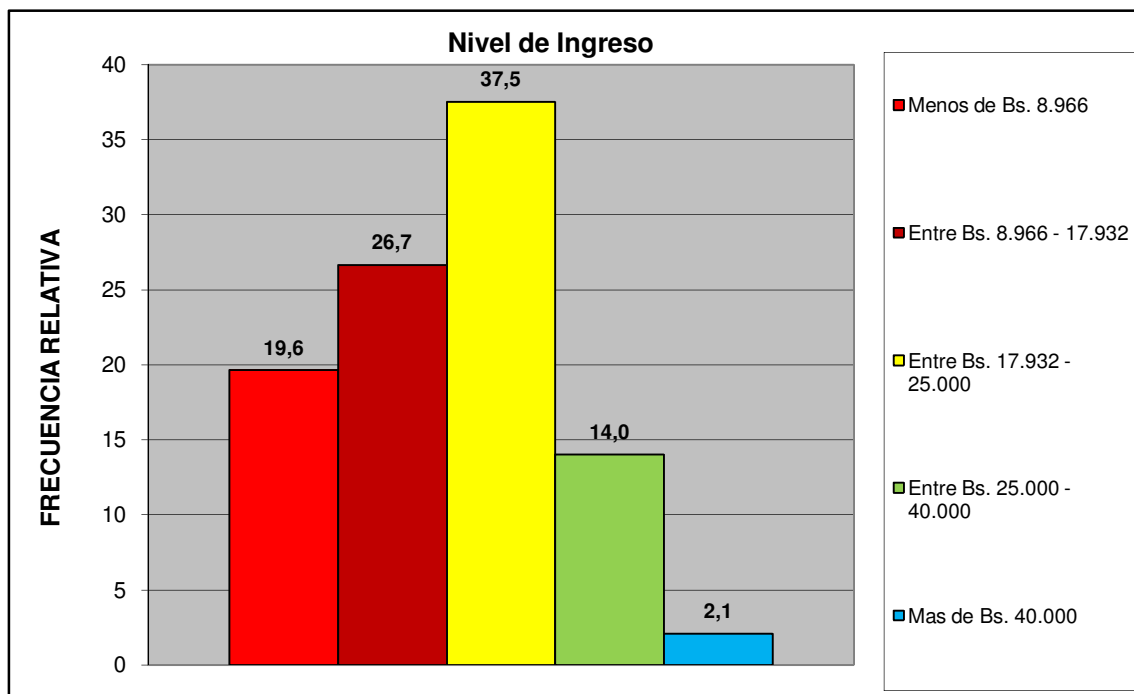

Sur	Todos los Urbanismo del Sector Sur
-----	------------------------------------

Criterio Linea de la Pobreza	fa	%
Hogar Pobre Extremo. Si ICANP < 1	56	19,6
Hogar Pobre Relativo. Si $1 \leq \text{ICAPC} < 2$	76	26,7
Hogar No Pobre. Si $\text{ICAPC} > 2$	153	53,7
Total	285	100

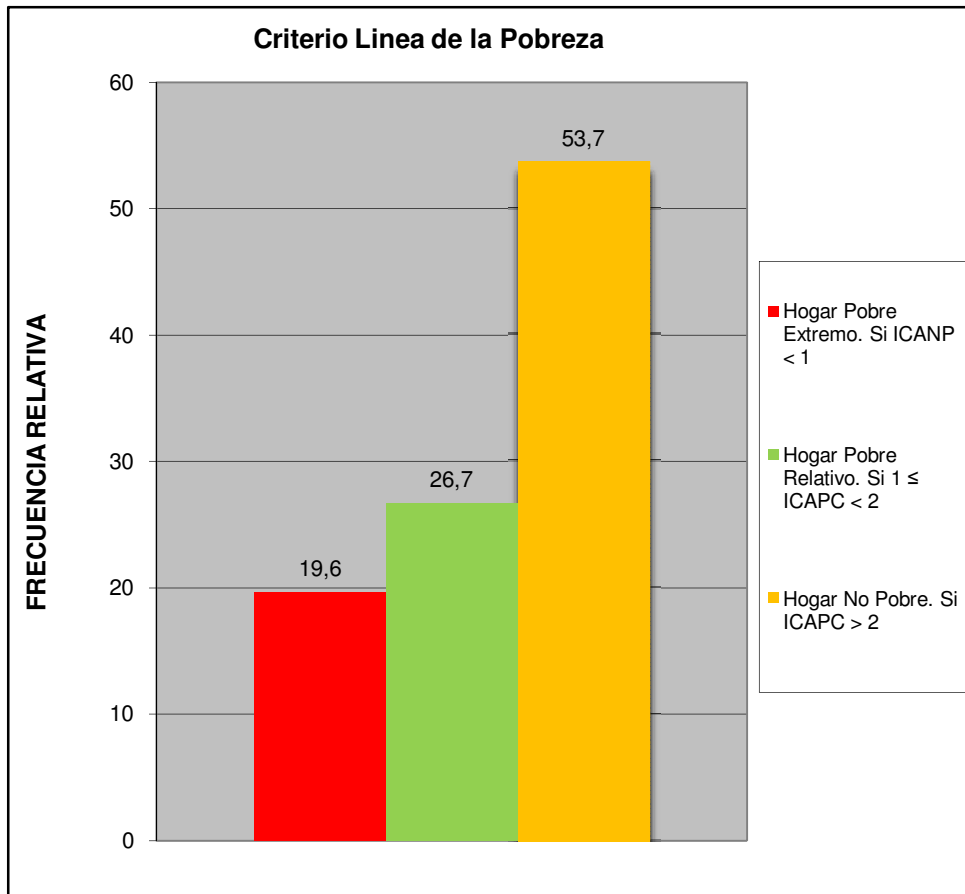

Sur	Todos los Urbanismo del Sector Sur
-----	------------------------------------

Cual es el nivel academico de los miembros de la familia que trabajan en el hogar:	fa	%
Primaria	22	7,1
Secundaria Inconclusa	17	5,5
Bachiller	63	20,3
Técnico Medio	19	6,1
Técnico Superior Universitario	63	20,3
Universitario	97	31,2
Universitario con postgrado	25	8,0
Otro	5	1,6
TOTAL	311	100

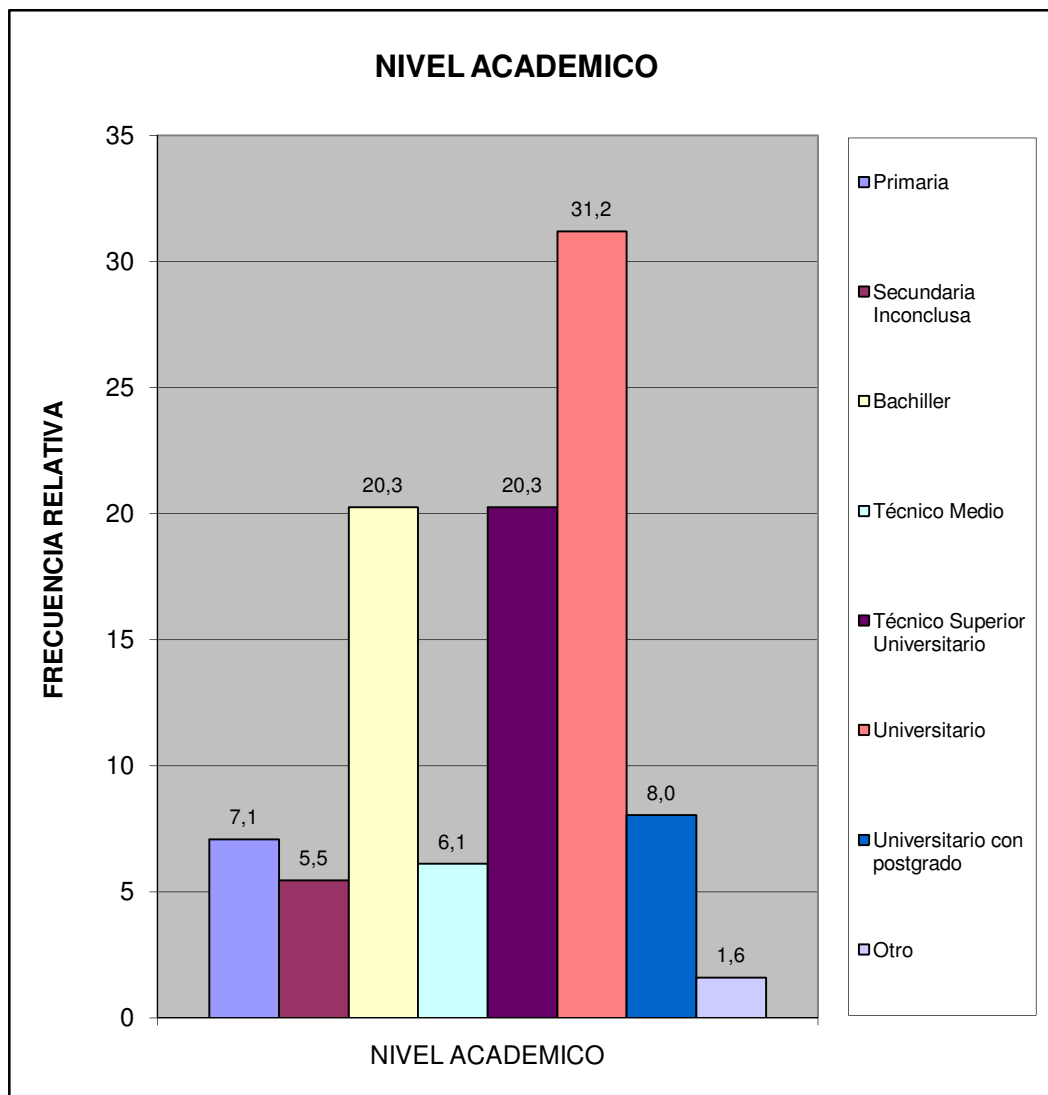

Sur	Todos los Urbanismo del Sector Sur
-----	------------------------------------

¿Cuales cree que son los principales problemas de su comunidad, por orden de prioridad del 1 mayor importancia al 8 menor importancia relativa?	fa	%
Deporte	1109	10,0
Educación	1425	12,8
Seguridad	2229	20,0
Salud	1563	14,1
Cultura y Recreación	947	8,5
Infraestructura	1017	9,1
Servicios Públicos	1661	14,9
Ambiente	1173	10,5
TOTAL	11124	100

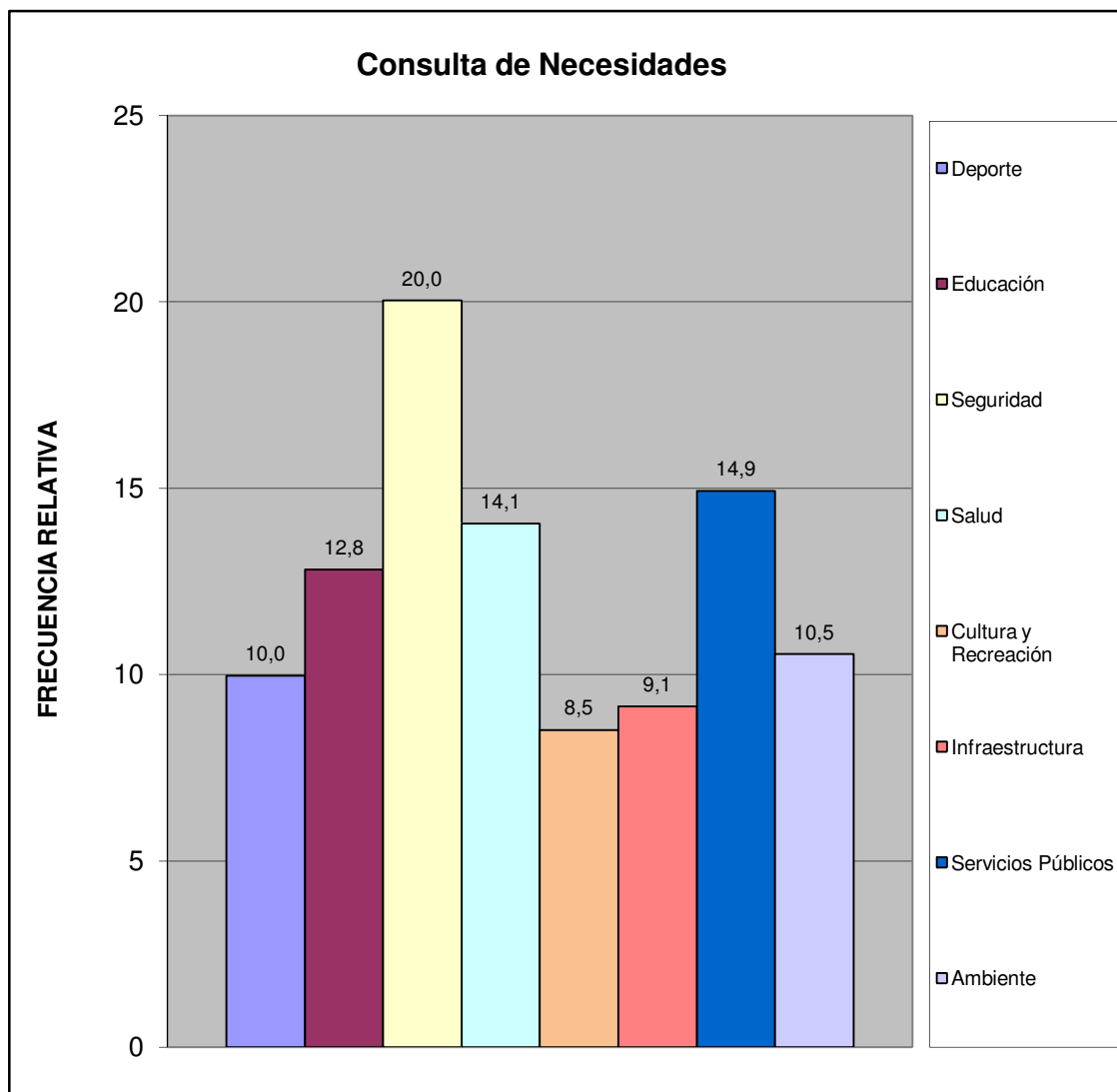

Sur	Todos los Urbanismo del Sector Sur
-----	------------------------------------

¿Considera usted que la inflación afecta la calidad de vida de su familia?	fa	%
Si	308	98,4
No	0	0,0
No Sabe	2	0,6
No Responde	3	1,0
TOTAL	313	100

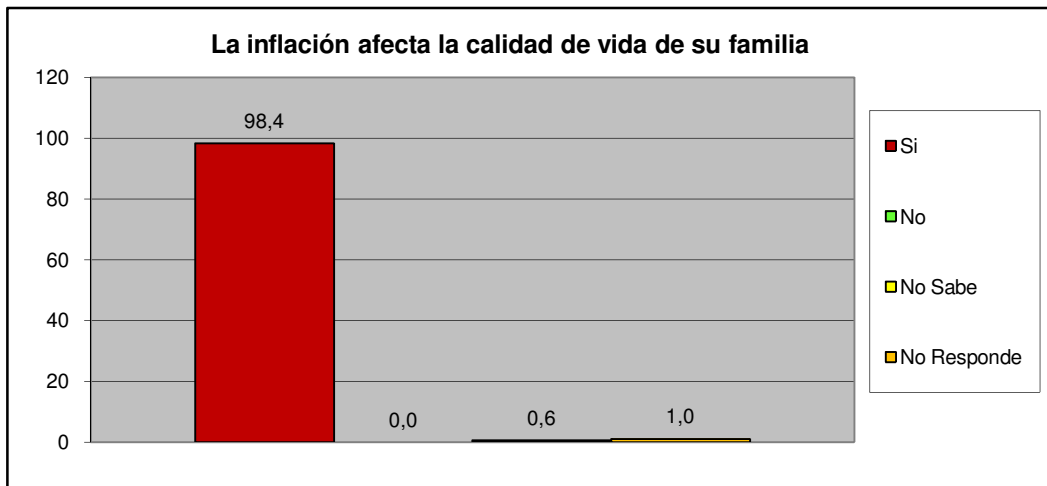

¿Considera usted que la escasez incrementa el costo de la canasta alimentaria?	fa	%
Si	294	93,9
No	0	0,0
No Sabe	9	2,9
No Responde	10	3,2
TOTAL	313	100

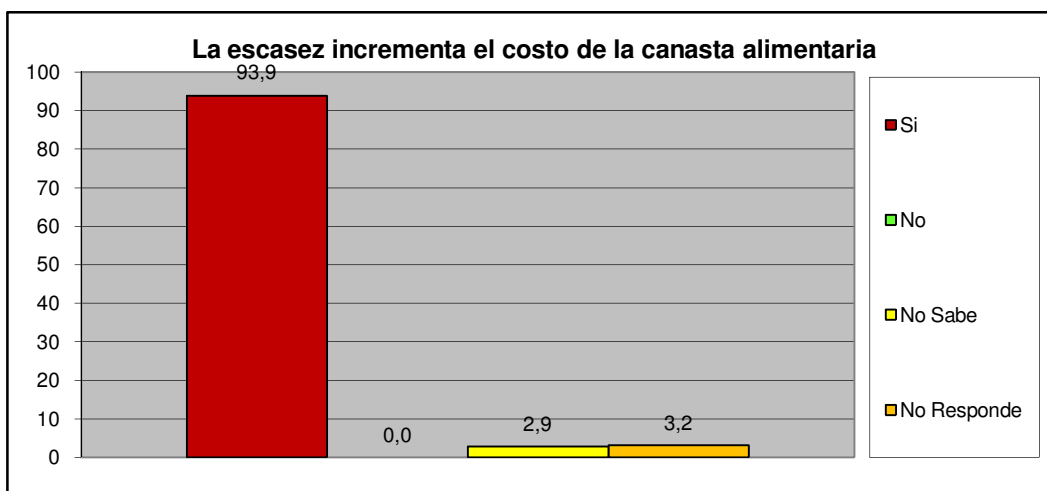

Sur	Todos los Urbanismo del Sector Sur
------------	---

III.- SERVICIOS PÚBLICOS.

A esta Vivienda llega el agua por:	fa	%
Acueducto o tubería	239	76,4
Camión Cisterna	0	0,0
Pila publica o estanque	0	0,0
Pozo con tubería o Bomba	74	23,6
Pozo o manantial protegido	0	0,0
Otro	0	0,0
TOTAL	313	100

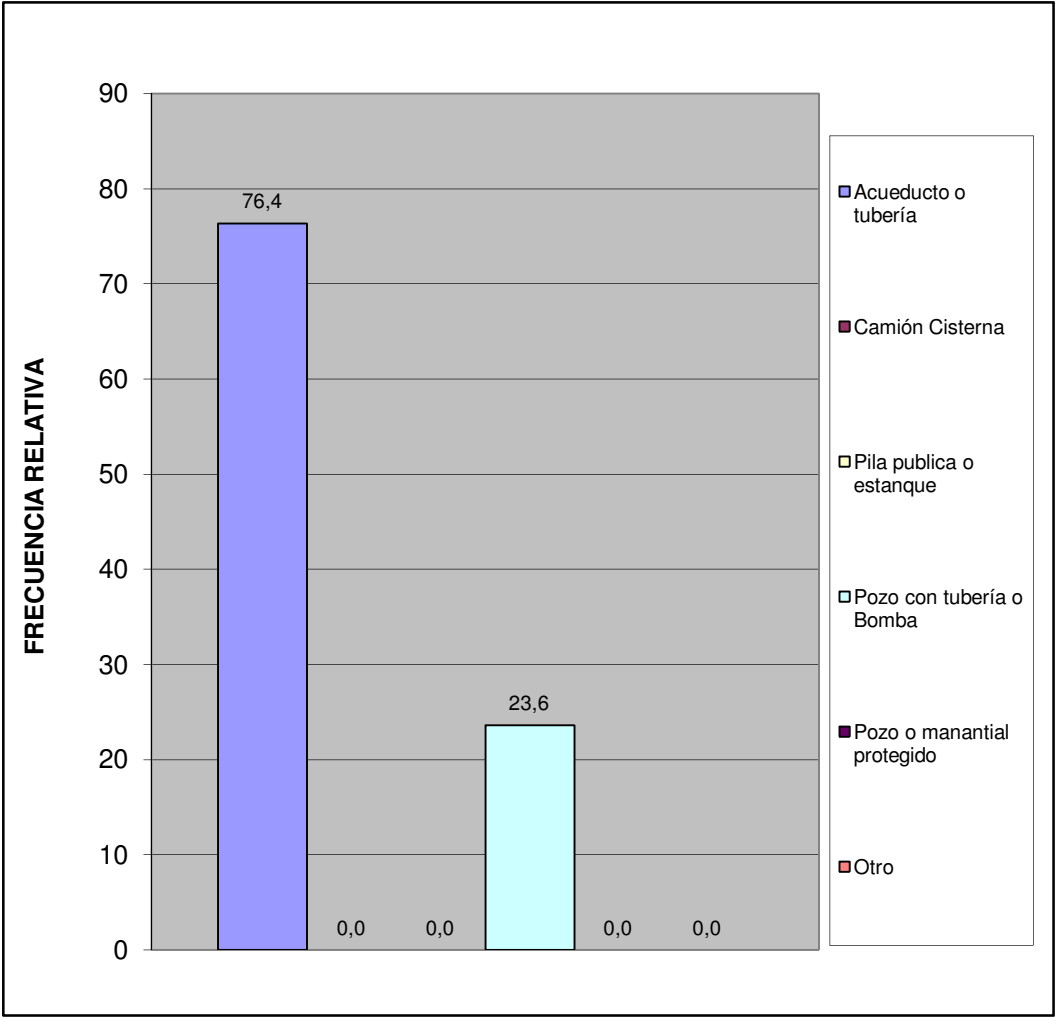

¿En esta vivienda tienen alguno de estos problemas con el suministro de agua?	fa	%
Se interrumpe el servicio Frecuentemente.	193	49,7
La cantidad o presión del agua es muy baja.	53	13,7
El agua es turbia.	45	11,6
Tiene mal olor o mal sabor.	57	14,7
Todas las anteriores.	16	4,1
Otros	24	6,2
TOTAL	388	100

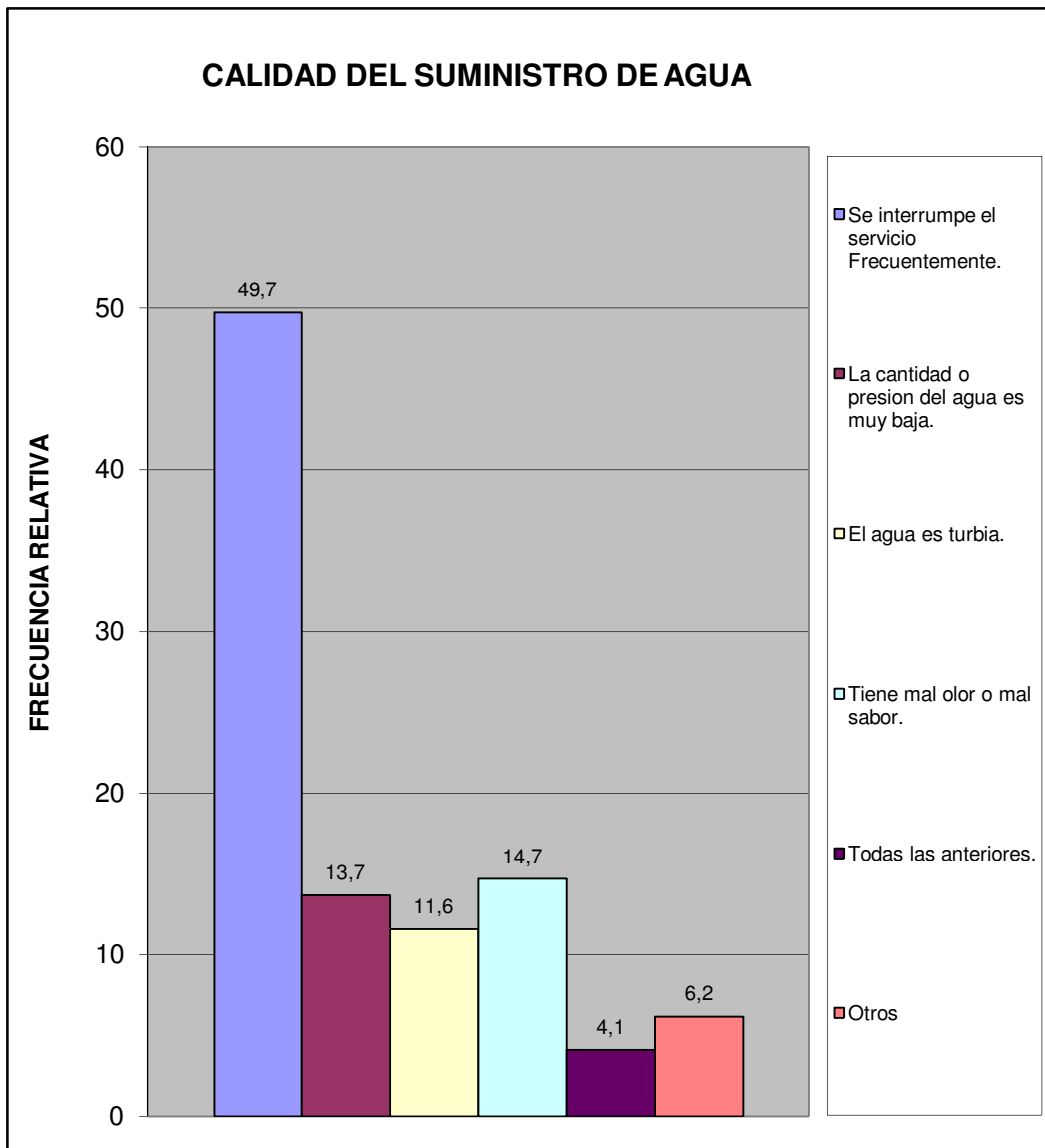

Sur	Todos los Urbanismo del Sector Sur
-----	------------------------------------

¿En su vivienda tienen alguno de estos problemas con el suministro eléctrico?	fa	%
Frecuentes altas y bajas de tensión	102	31,0
Se interrumpe frecuentemente el suministro	69	21,0
Cortos circuitos y quema de artefactos electricos	49	14,9
No tiene problemas con el suministro electrico	107	32,5
Otro	2	0,6
TOTAL	329	100

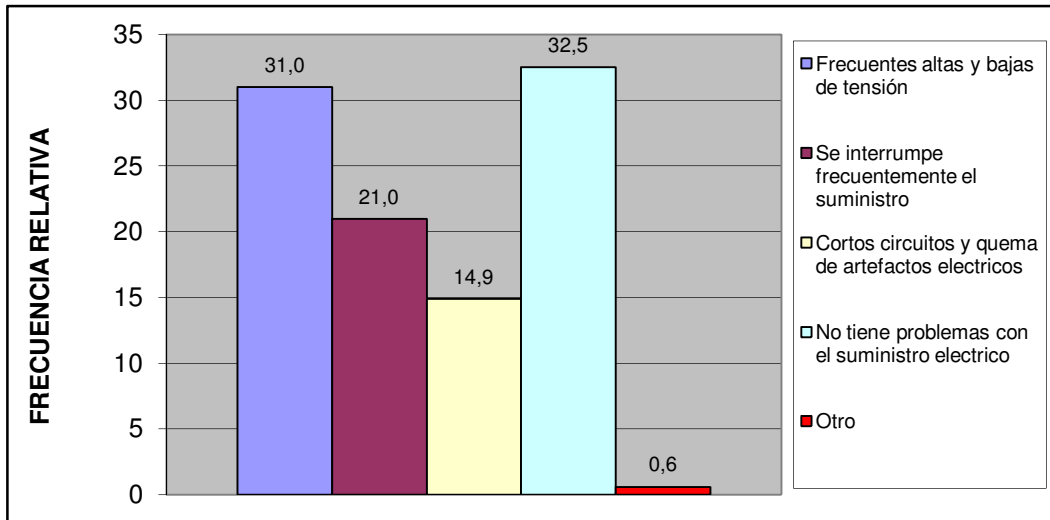

Esta vivienda tiene:	fa	%
Poceta conectada a cloaca	313	100,0
Poceta conectada a pozo séptico	0	0,0
No tiene conexión a pozo séptico o a la cloaca	0	0,0
Excusado de hoyo o letrina	0	0,0
No tiene excusado	0	0,0
TOTAL	313	100

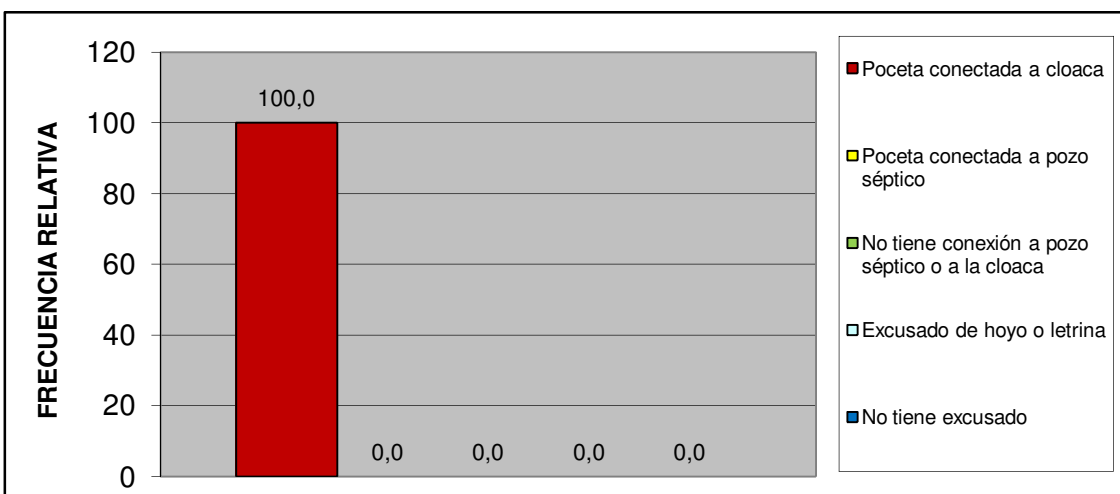

Sur	Todos los Urbanismo del Sector Sur
-----	------------------------------------

IV.- ACCESIBILIDAD A SERVICIOS PÚBLICOS.

¿Qué percepción tiene usted acerca de la limpieza del Municipio San Diego?	fa	%
Excelente	47	15,0
Buena	174	55,6
Regular	75	24,0
Mala	11	3,5
Pesima	4	1,3
No opina	2	0,6
TOTAL	313	100

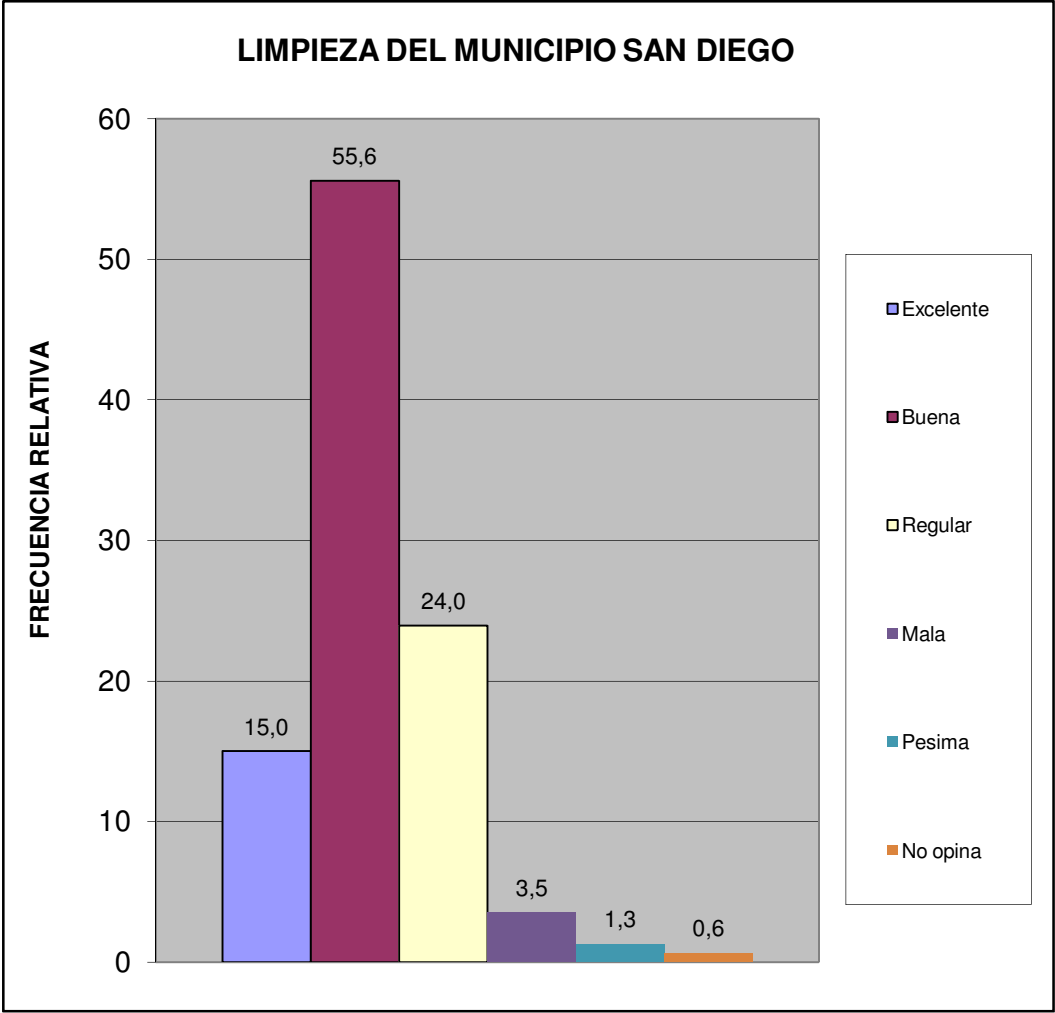

Sur	Todos los Urbanismo del Sector Sur
-----	------------------------------------

¿Qué percepción tiene usted acerca del mantenimiento de parques, plazas y las áreas de dominio público?	fa	%
Excelente	59	18,8
Buena	178	56,9
Regular	58	18,5
Mala	5	1,6
Pesima	2	0,6
No opina	11	3,5
TOTAL	313	100

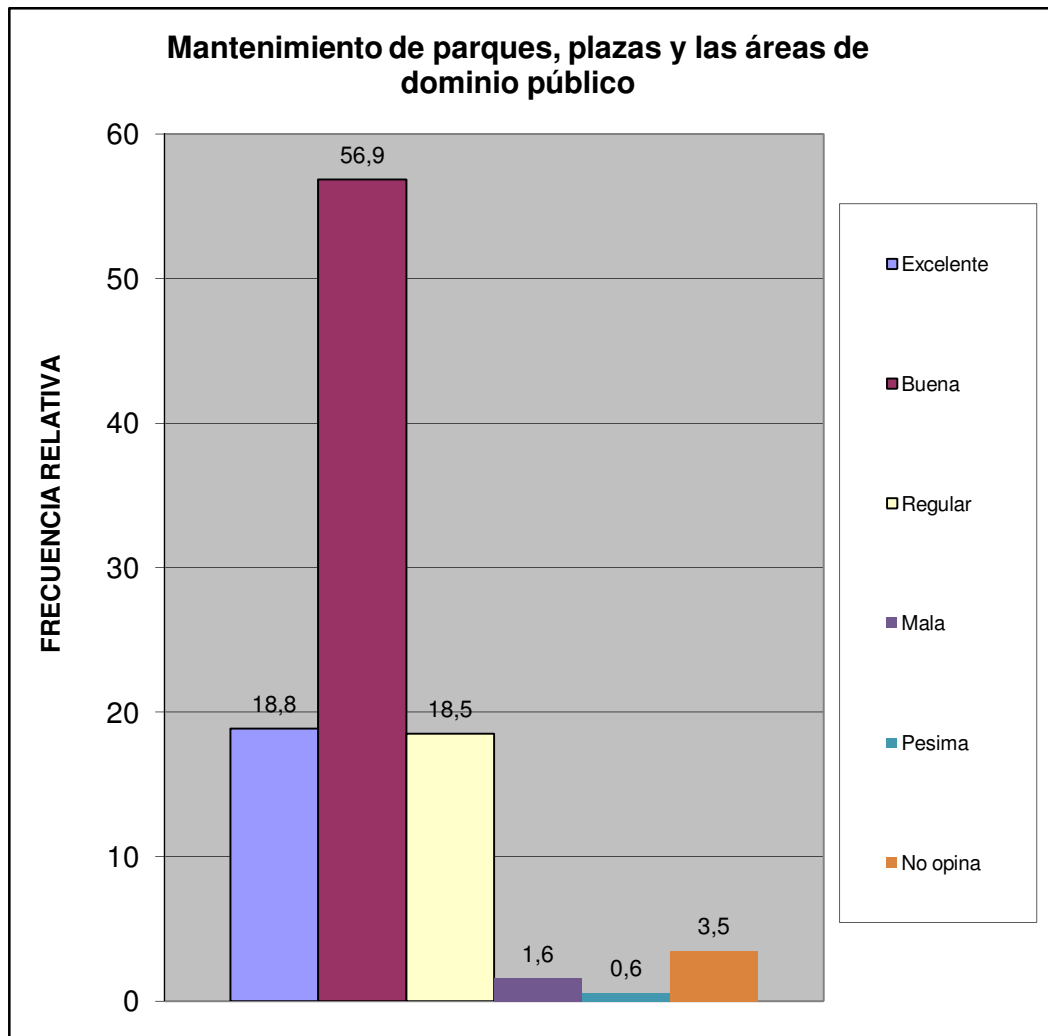

Sur	Todos los Urbanismo del Sector Sur
-----	------------------------------------

¿En su comunidad tienen alguno de estos problemas con el alumbrado público?	fa	%
Insuficiente numero de postes de luz	91	21,6
Baja intensidad de los bombillos	82	19,5
Postes mal ubicados	36	8,6
Los bombillos no se reponen a tiempo	98	23,3
Los delincuentes rompen los bombillos	24	5,7
Otro	1	0,2
No Tiene Problema con el alumbrado publico	89	21,1
TOTAL	421	100

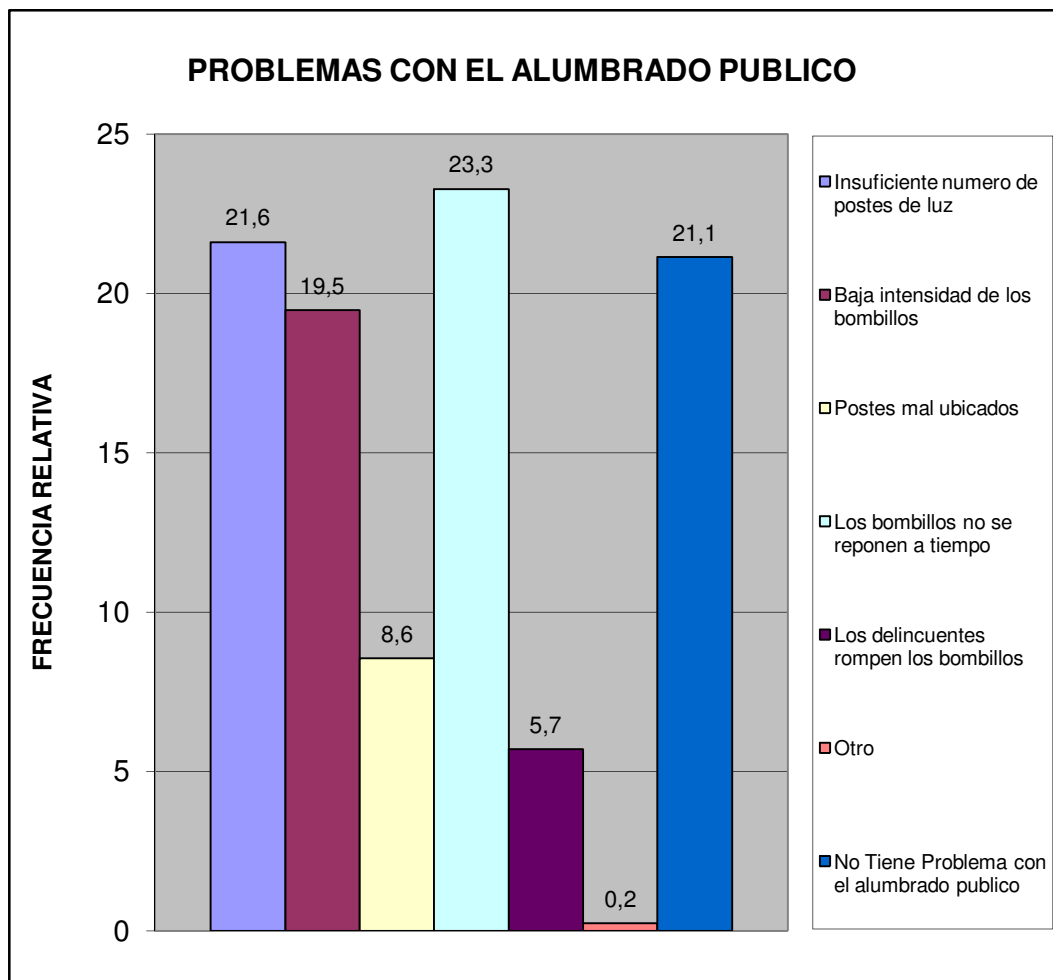

Sur	Todos los Urbanismo del Sector Sur
-----	------------------------------------

¿En su comunidad han tenido alguno de estos problemas con el tendido eléctrico?	fa	%
Exceso de cables conectados a los postes	72	21,3
Obstrucción por cableado muy bajo	26	7,7
Ramas de arboles enredadas en el cableado	21	6,2
Tendido eléctrico obsoleto	15	4,4
Poca cantidad de transformadores	11	3,3
Otro	1	0,3
No Tiene Problema	192	56,8
TOTAL	338	100

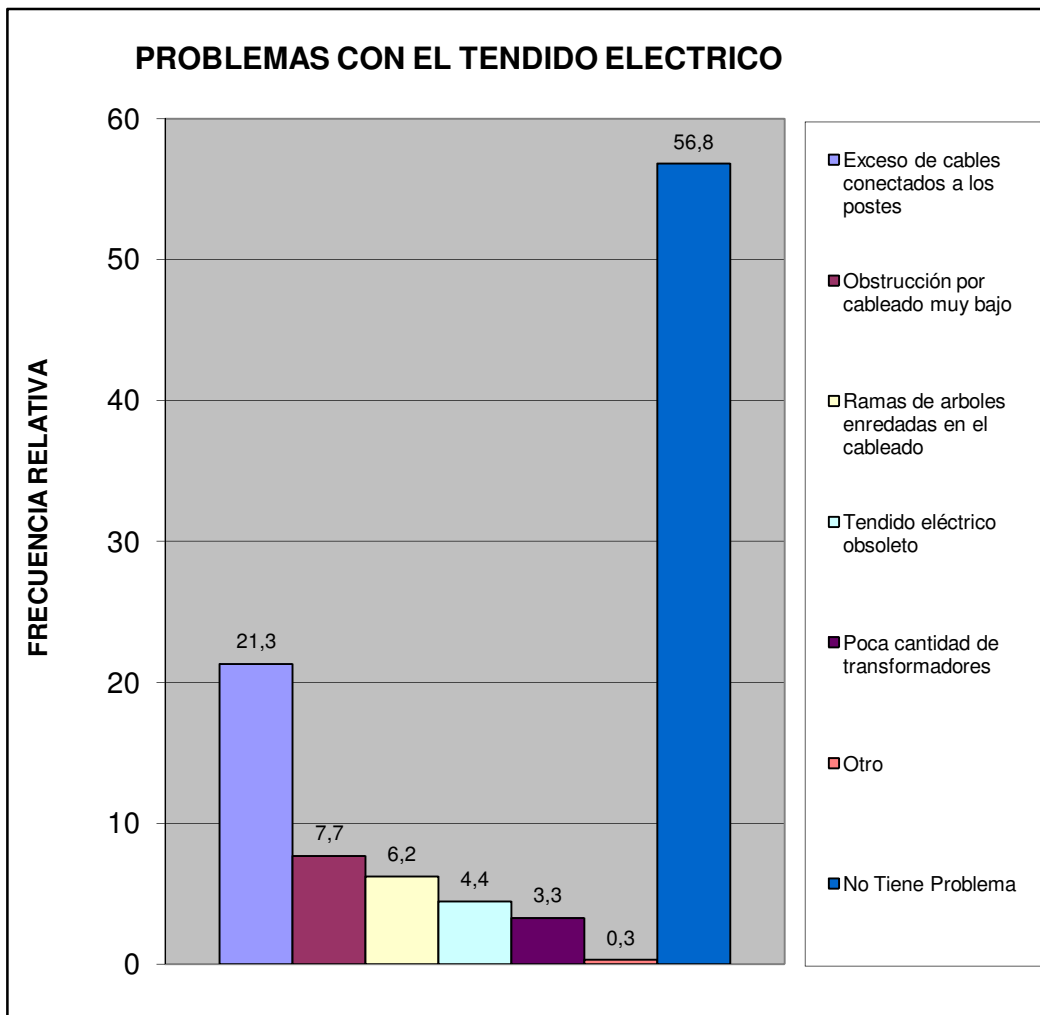

Sur	Todos los Urbanismo del Sector Sur
-----	------------------------------------

¿En esta Vivienda la basura?	fa	%
Es recogida por el servicio de aseo urbano	298	95,2
Se Deposita en Container Colectivo	14	4,5
No hay servicio de aseo urbano	1	0,3
TOTAL	313	100

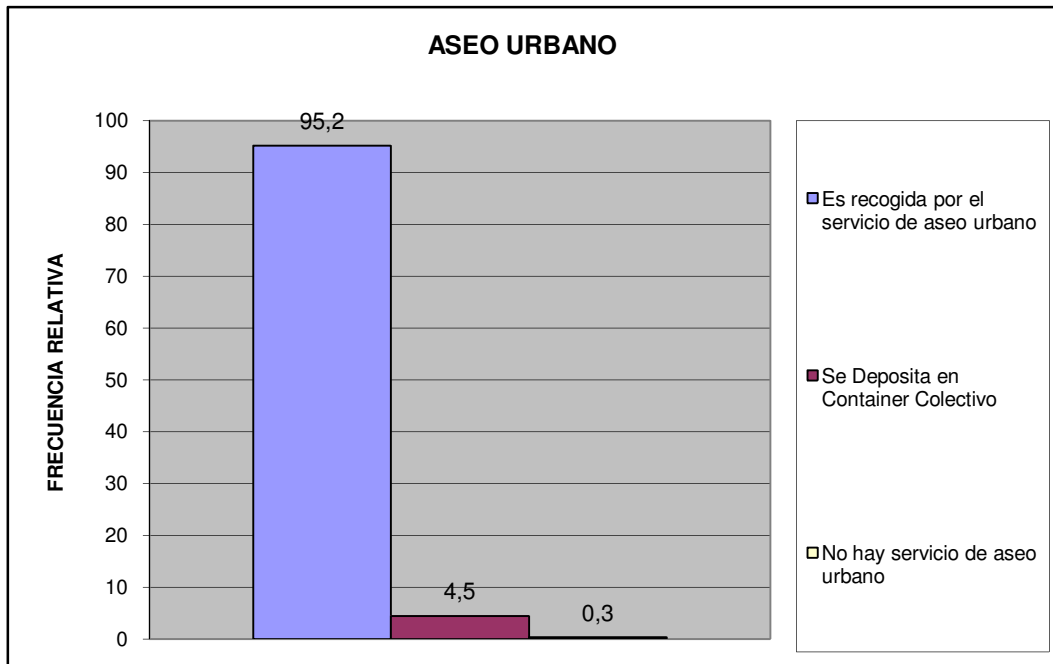

Sur	Todos los Urbanismo del Sector Sur
-----	------------------------------------

¿En su comunidad tienen alguno de estos problemas con el servicio de aseo urbano?	fa	%
El camión pasa muy pocas veces	88	24,5
El camión no tiene días fijos para pasar	71	19,8
El camión no llega a la hora que le corresponde	22	6,1
Dejan la basura regada en la calle	19	5,3
Dejan muy hediondo el ambiente cuando pasan	15	4,2
La cuadrilla pide dinero	11	3,1
La cuadrilla es grosera con los vecinos	4	1,1
Otro	0	0,0
No Tiene Problemas con el Servicio de Aseo Urbano	129	35,9
TOTAL	359	100

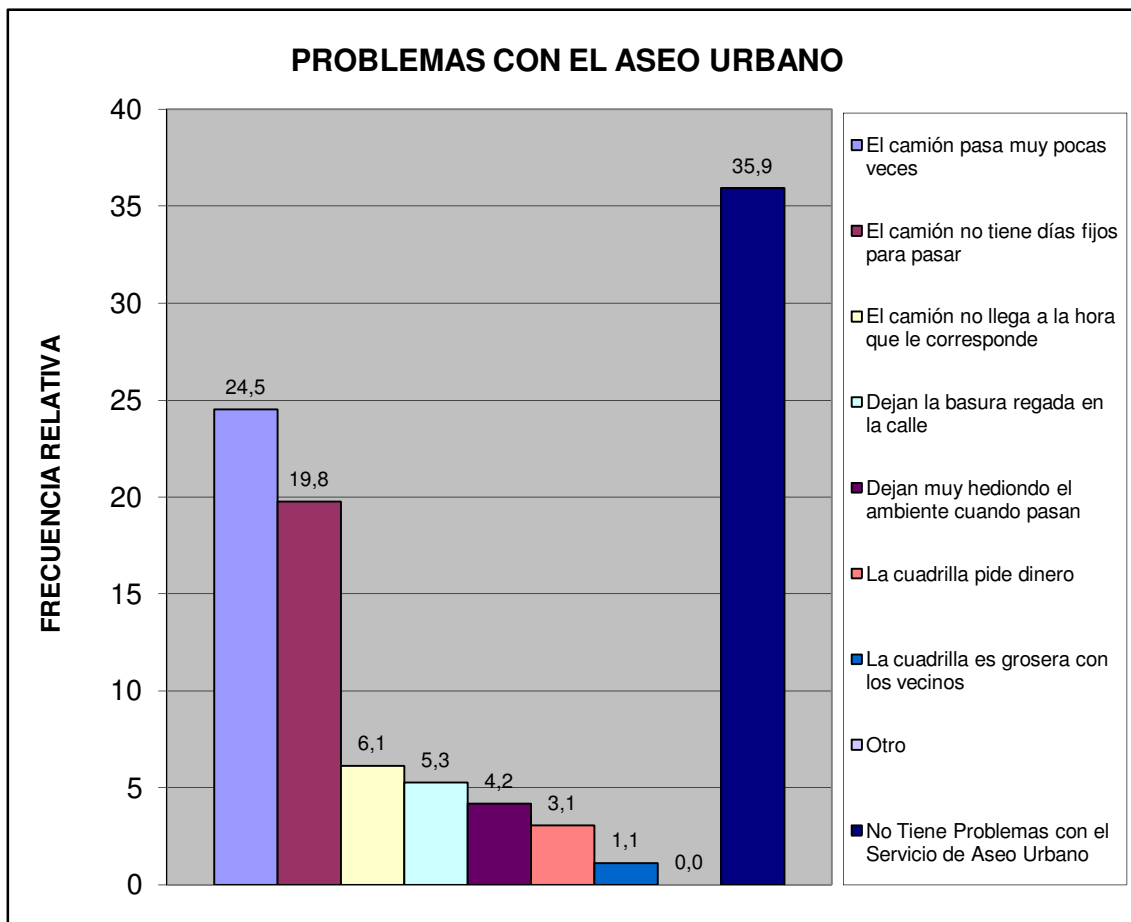

Sur	Todos los Urbanismo del Sector Sur
-----	------------------------------------

Pobreza Estructural	fa	%
Hogares sin NBI (No Pobre)	175	55,9
Hogares con 1 NBI (Pobres)	76	24,3
Hogares con ≥ 2 NBI (Pobre extremo)	62	19,8
TOTAL	313	100

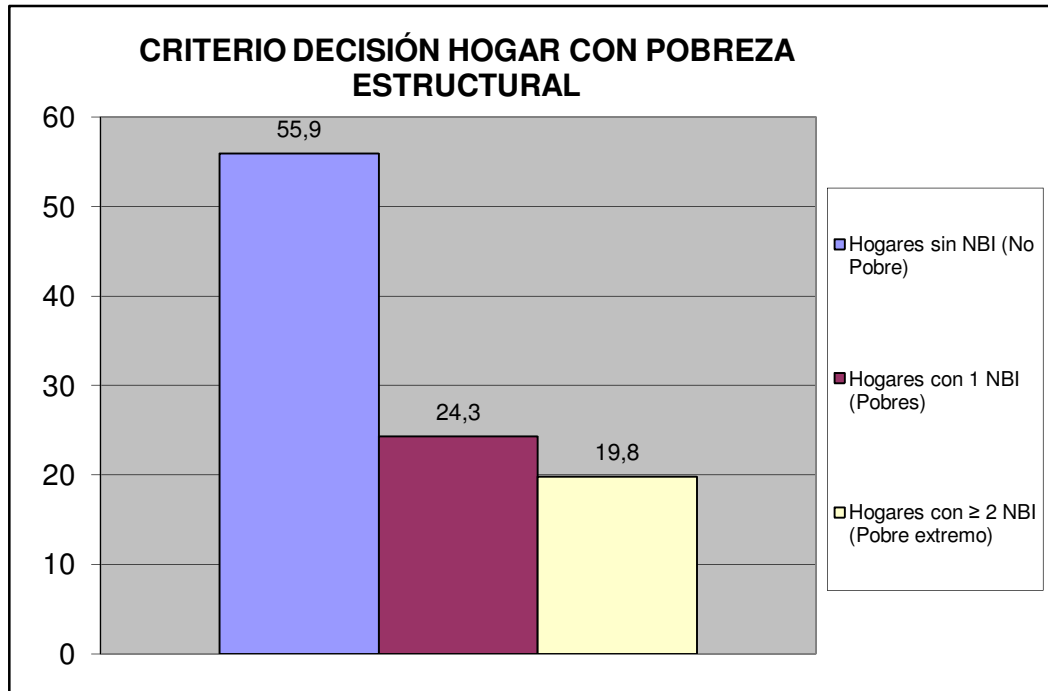

Sur	Todos los Urbanismo del Sector Sur
-----	------------------------------------

V.- MOVILIDAD Y MEDIOS DE TRANSPORTE PÚBLICO.

¿Cuál es el medio de transporte que más utilizan los miembros del hogar?	fa	%
Autobús Publico	159	47,9
Vehículo particular	155	46,7
Motocicleta	6	1,8
Bicicleta	2	0,6
Caminando	9	2,7
Ruta de Trabsporte de la Alcaldia de san Diego	0	0,0
Otro	1	0,3
TOTAL	332	100

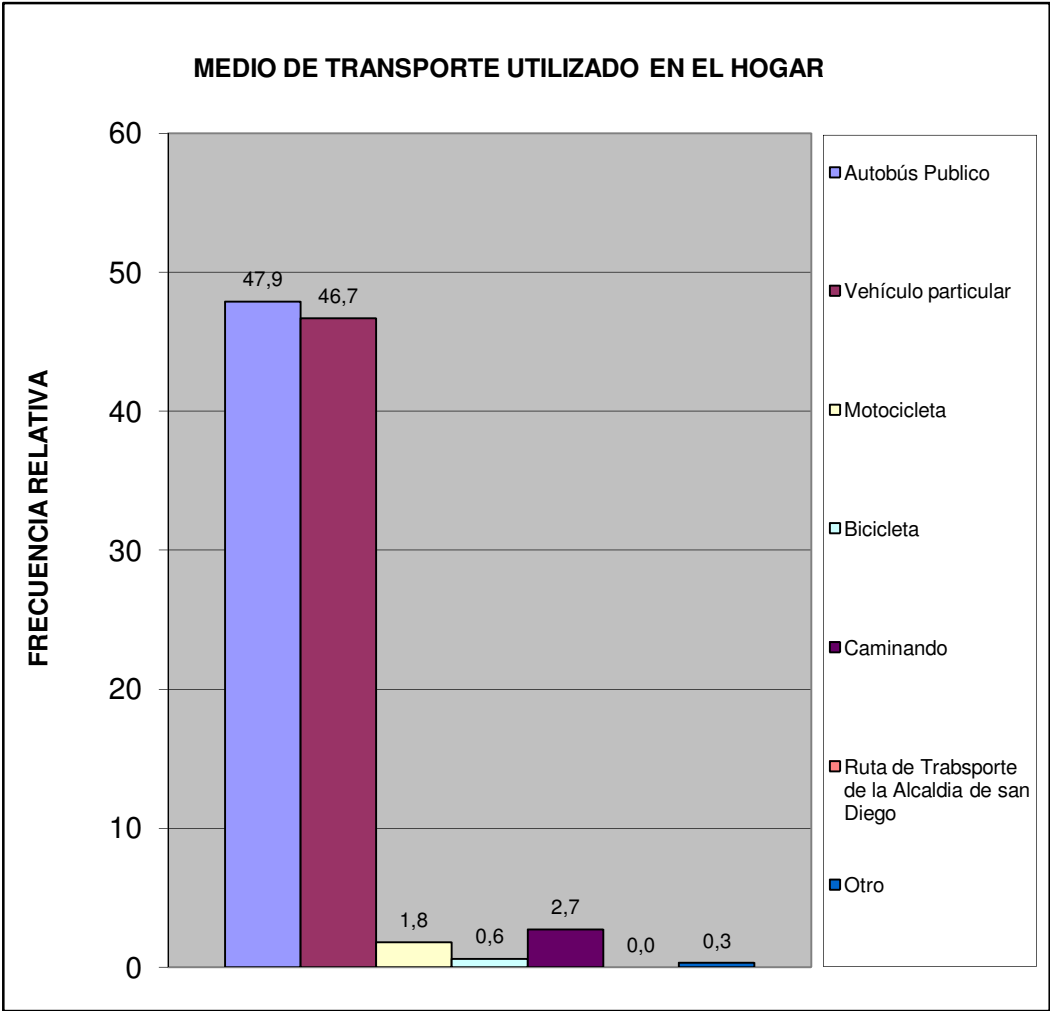

Sur	Todos los Urbanismo del Sector Sur
-----	------------------------------------

¿Cuál es el problema más importante que afronta el transporte público?	fa	%
La inseguridad dentro de la unidad (atracos, robos, agresiones físicas)	140	29,9
La falta de limpieza	35	7,5
El tiempo que tardan en llegar al destino	44	9,4
El tiempo que se tarda esperándolos en la parada	45	9,6
El mal estado de la unidad	33	7,1
La ciudad ha crecido y se siguen manteniendo las mismas rutas	37	7,9
La falta de supervisión del servicio de transporte	21	4,5
Maltrato de los operadores a los usuarios del sistema	40	8,5
Otro	8	1,7
Ningún miembro del hogar usa transporte público	50	10,7
No Sabe	15	3,2
TOTAL	468	100

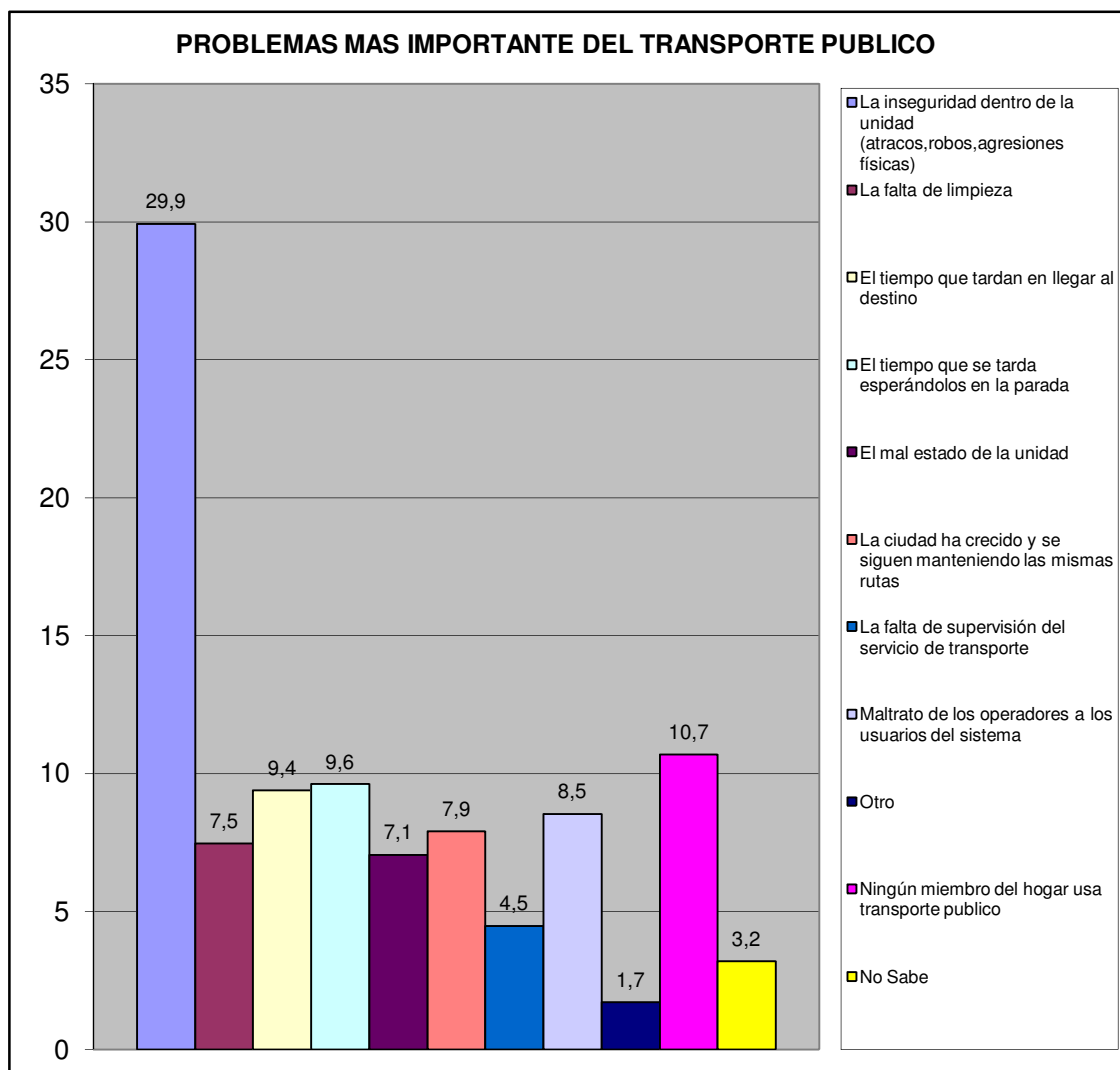

Sur	Todos los Urbanismo del Sector Sur
-----	------------------------------------

VI.- SEGURIDAD PÚBLICA.

¿Con que frecuencia la policía patrulla en la calle donde está ubicada su vivienda?	fa	%
Diario	25	8,0
Interdiario	59	18,8
Semanal	79	25,2
No patrullan	122	39,0
No sabe	24	7,7
No responde	4	1,3
TOTAL	313	100

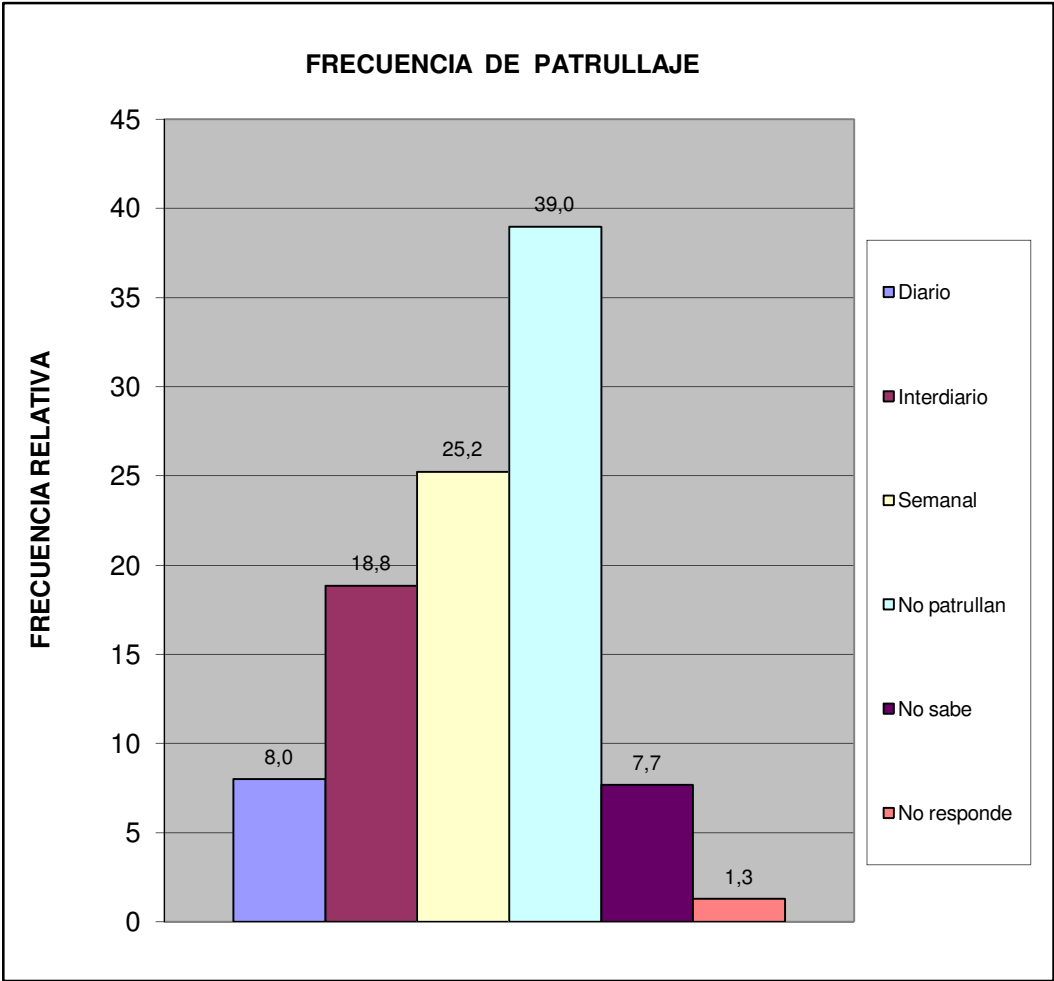

Sur	Todos los Urbanismo del Sector Sur
-----	------------------------------------

¿En los últimos seis meses se han cometido delitos en su comunidad?	fa	%
Si	225	71,9
No	71	22,7
No sabe	16	5,1
No Responde	1	0,3
Total	313	100

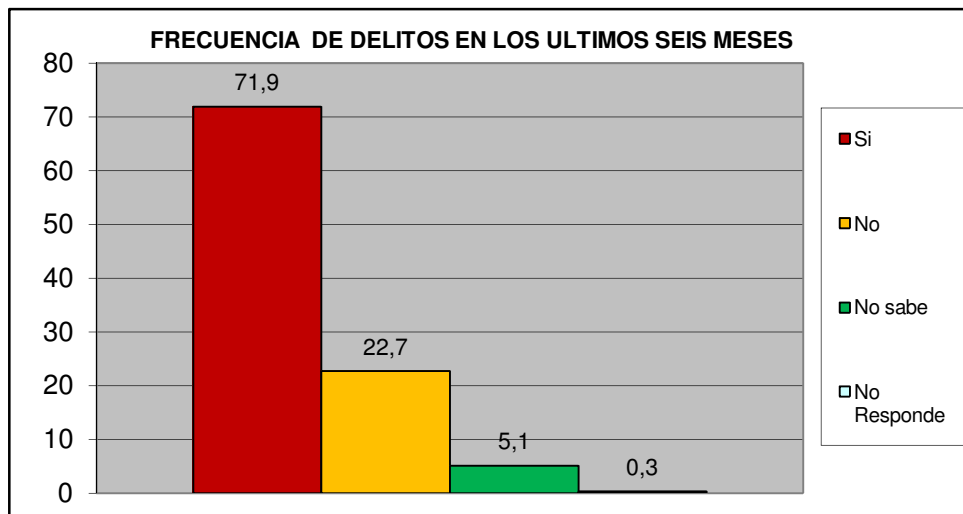

¿Ha presentado usted alguna denuncia ante los organismos competentes?	fa	%
Si	51	22,7
No	174	77,3
TOTAL	225	100

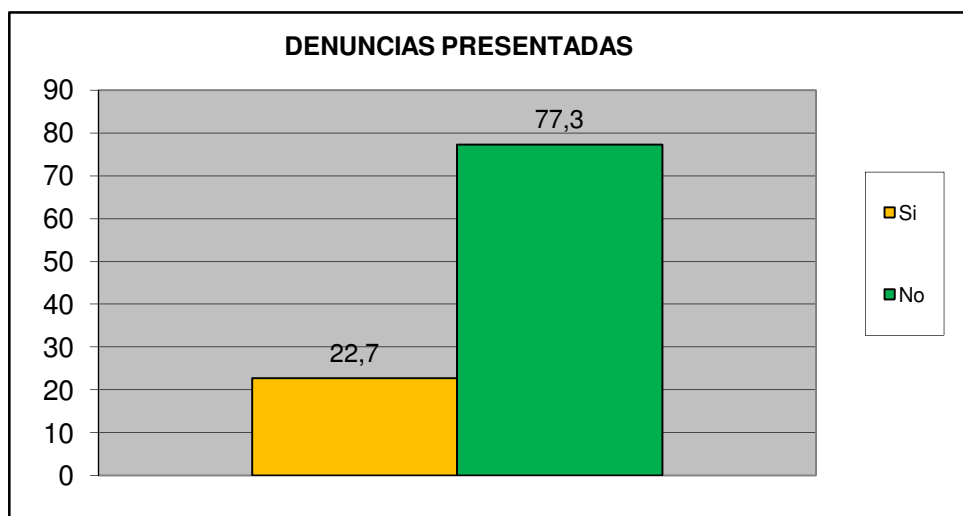

Sur	Todos los Urbanismo del Sector Sur
-----	------------------------------------

¿Cómo evalúa usted la gestión de la Policía municipal de San Diego?	fa	%
Excelente	4	1,3
Buena	101	32,3
Regular	113	36,1
Mala	55	17,6
Pésima	25	8,0
No opina	15	4,8
TOTAL	313	100

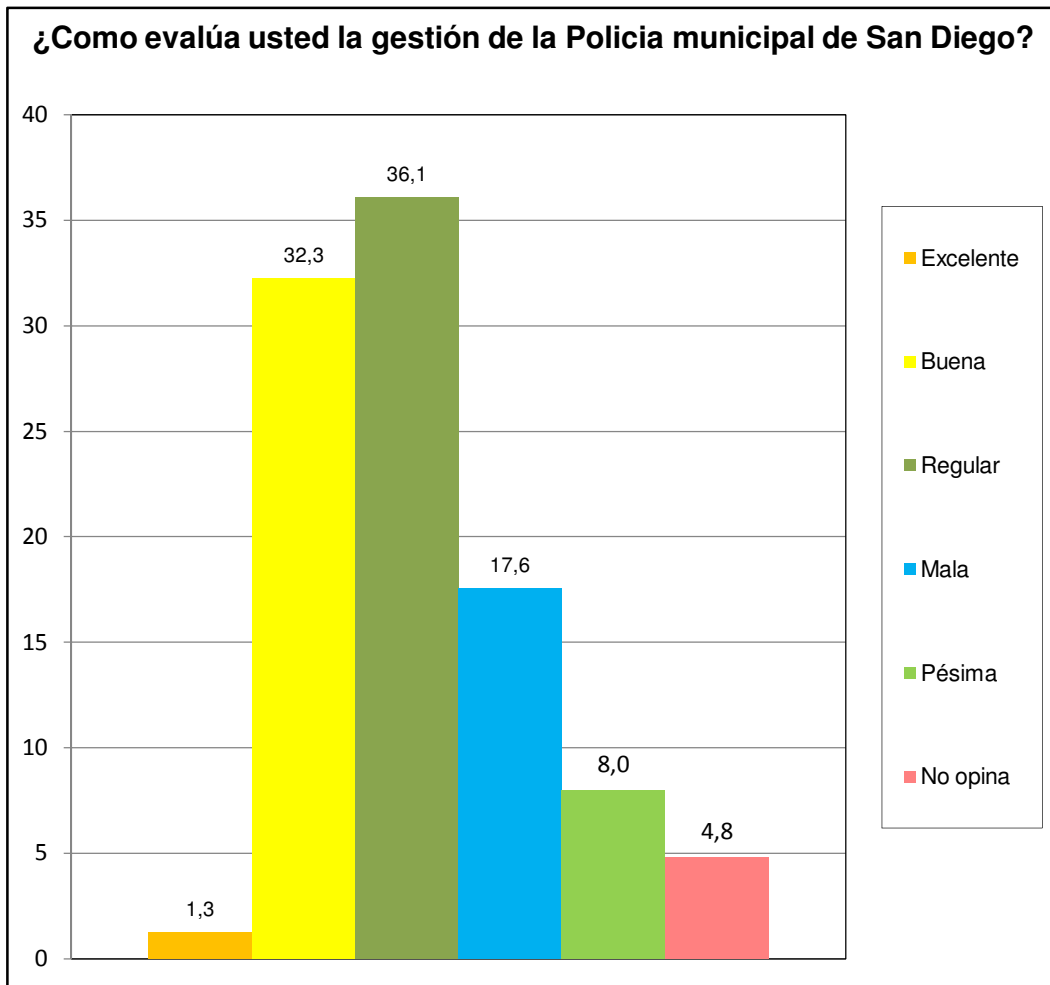

Sur	Todos los Urbanismo del Sector Sur
-----	------------------------------------

¿Ha solicitado y/o recibido servicio de bomberos y/o ambulancias por parte de la Fundación Cuerpo de Bomberos de San Diego?	fa	%
Si	35	11,2
No	271	86,6
No Sabe	1	0,3
No Responde	6	1,9
TOTAL	313	100

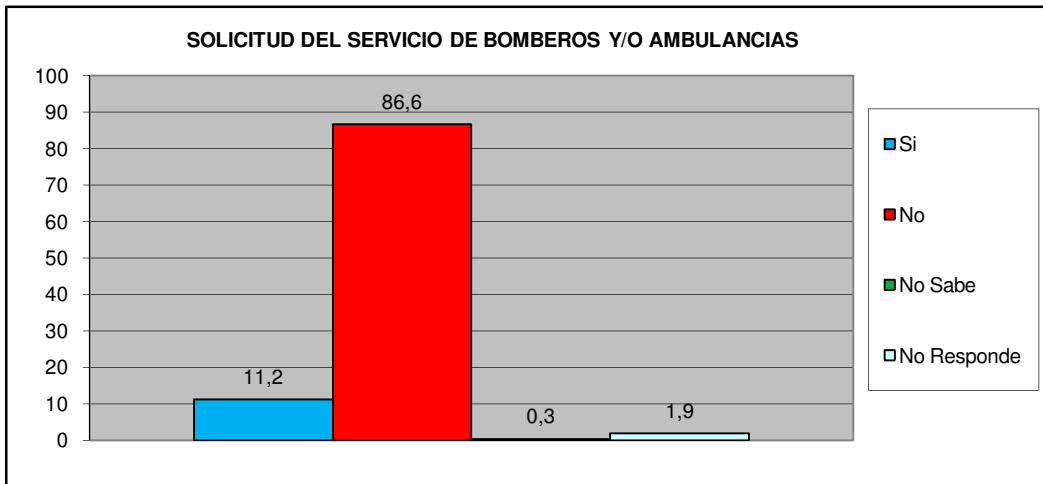

¿En Caso de ser positivo, quedo satisfecho con el servicio recibido por parte de la Fundación Cuerpo de Bomberos de San Diego?	fa	%
Si	33	94,3
No	2	5,7
No Sabe	0	0,0
No Responde	0	0,0
TOTAL	35	100

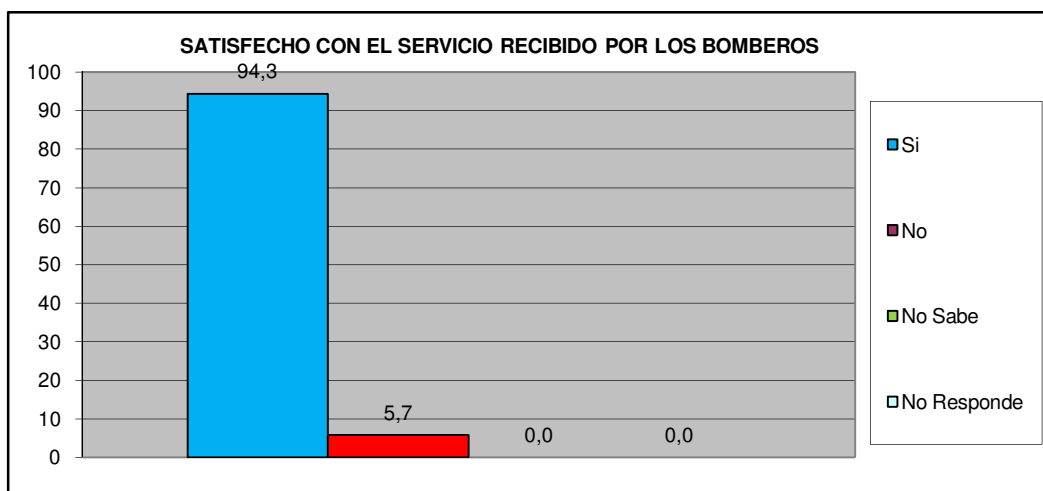

Sur	Todos los Urbanismo del Sector Sur
-----	------------------------------------

VII.- EDUCACIÓN.

Como Evalúa Ud. La calidad ACADÉMICA de los preescolares de la Alcaldía y de la escuela Municipal Monseñor Luis E. Henríquez.	fa	%
Excelente	54	17,3
Buena	120	38,3
Regular	23	7,3
Mala	1	0,3
Pésima	0	0,0
No Sabe / No opina	115	36,7
TOTAL	313	100

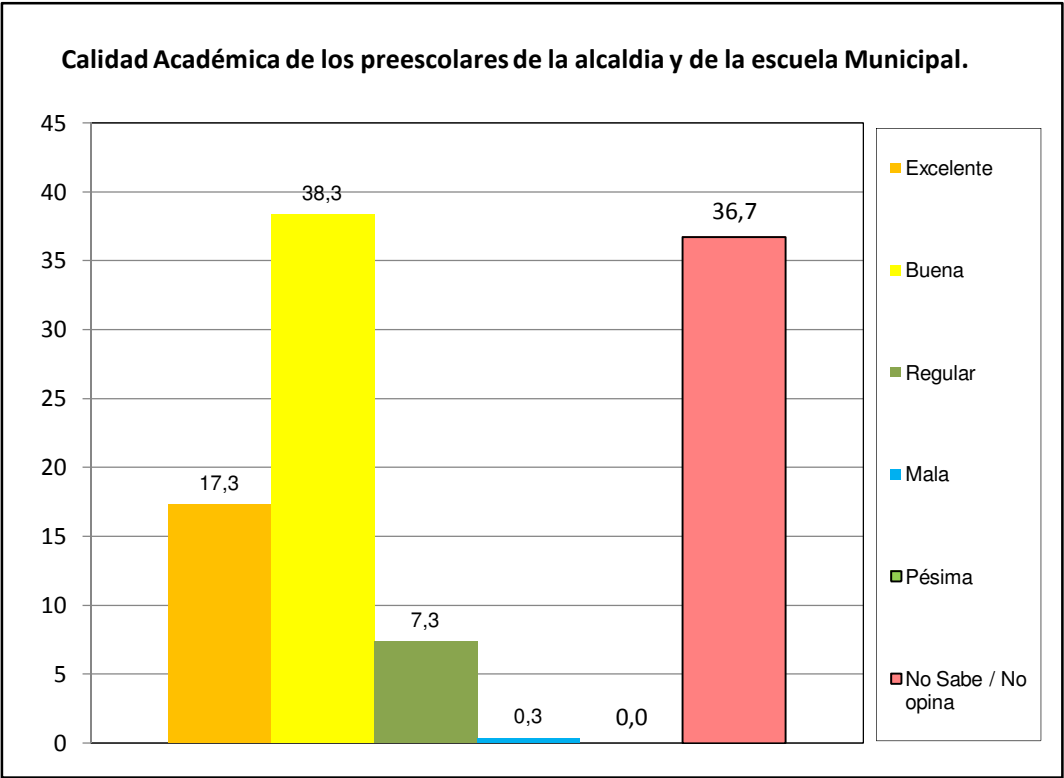

VIII.- CAPACIDAD DE ACCESO DEL HOGAR A LOS SERVICIOS DE SALUD.

		fa	%
¿Alguna vez usted o algún miembro de su hogar ha dejado de comprar medicinas prescritas debido a su costo?	Si	217	69,3
	No	96	30,7
TOTAL		313	100

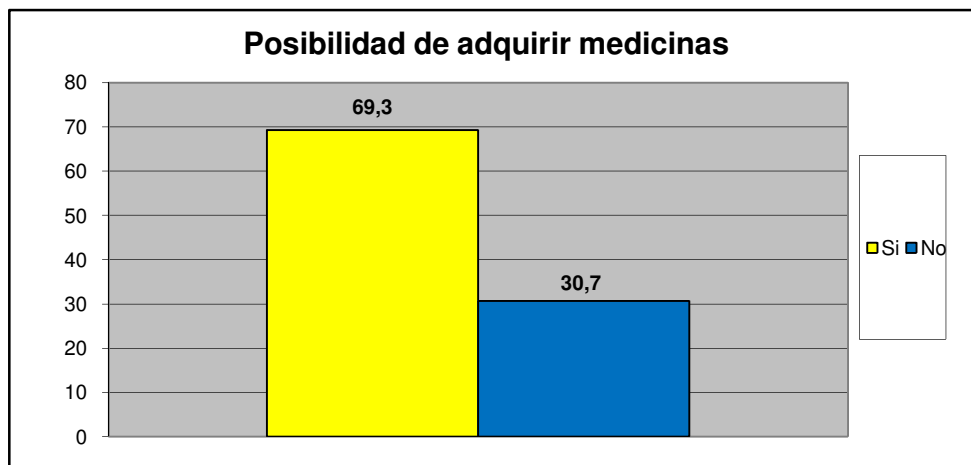

		fa	%
¿Presenta Ud o algun miembro de su familia dificultad para acceder a los servicios de salud?	Si	123	39,3
	No	190	60,7
TOTAL		313	100

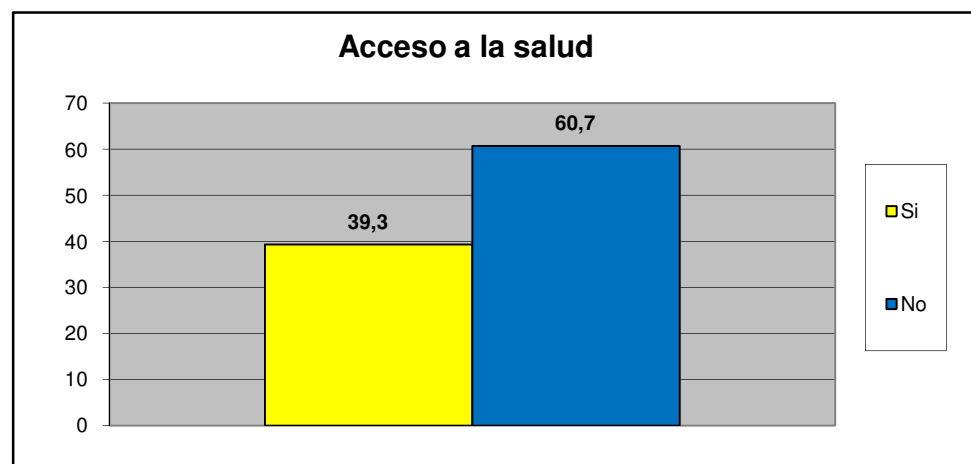

Sur	Todos los Urbanismo del Sector Sur
-----	------------------------------------

Principal causa para no acceder al Servicio de Salud	fa	%
Nos queda lejos de nuestra casa	14	9,5
No nos atienden el mismo día	9	6,1
Son muy costosos los tratamientos médicos	38	25,9
son muy costosas las consultas medicas	7	4,8
el trato que recibimos no es el adecuado	4	2,7
Los horarios de atención al publico son reducidos	7	4,8
Otra	58	39,5
No sabe	3	2,0
No Responde	7	4,8
TOTAL.	147	100

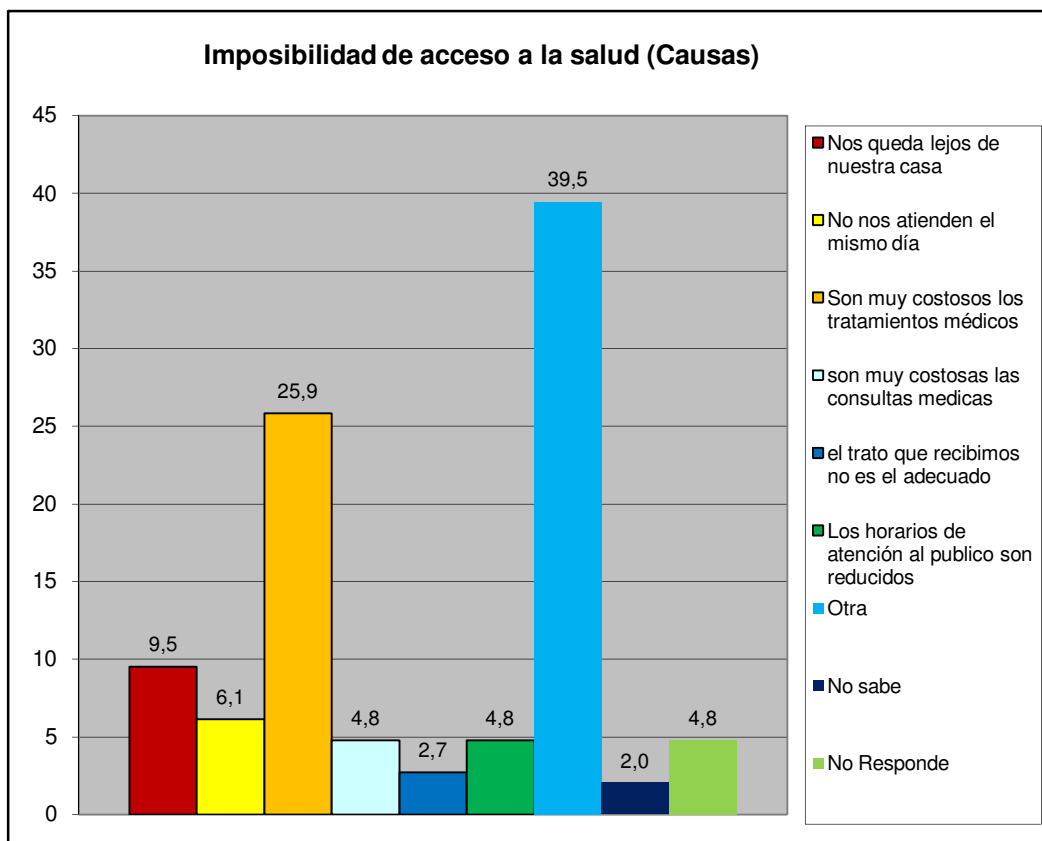

Sur	Todos los Urbanismo del Sector Sur
-----	------------------------------------

IX.- EVALUACIÓN DE LA GESTIÓN MUNICIPAL

¿Asistió Usted a la Feria Navideña (BAZAR) de San Diego?	fa	%
Si	261	83,4
No	52	16,6
TOTAL	313	100

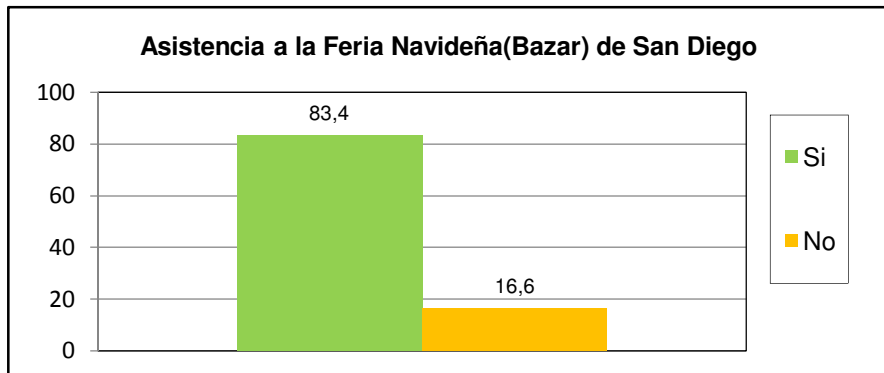

¿Cuál es la percepción que Usted tiene de la Feria Navideña (BAZAR) de San Diego?	fa	%
Excelente	99	31,6
Buena	149	47,6
Regular	40	12,8
Mala	5	1,6
Pésima	0	0,0
No opina	20	6,4
TOTAL	313	100

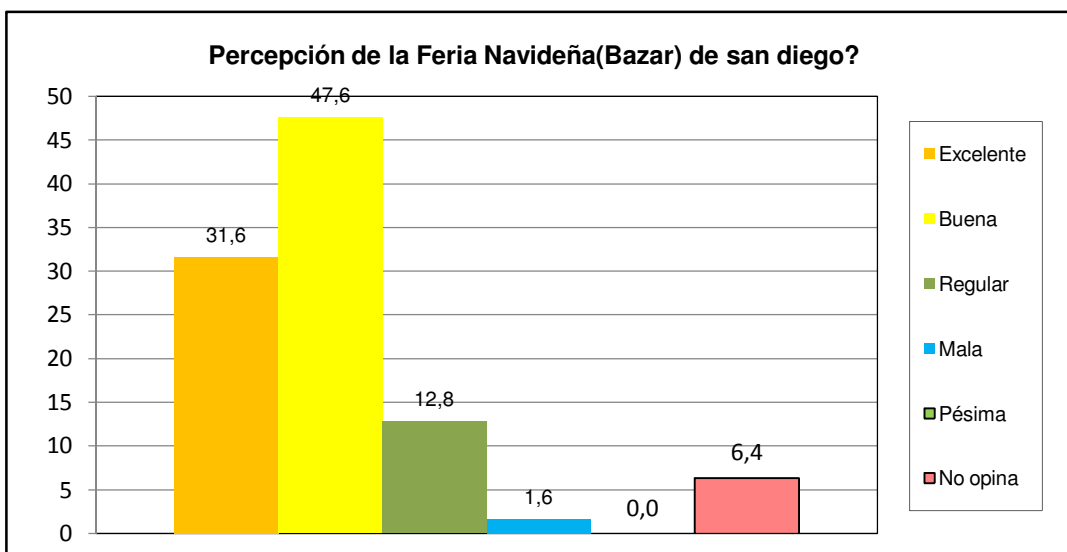

Sur	Todos los Urbanismo del Sector Sur
-----	------------------------------------

¿Posee su inmueble el carnet de servicios municipales?	fa	%
Si	103	32,9
No	189	60,4
No sabe	19	6,1
No Responde	2	0,6
TOTAL	313	100

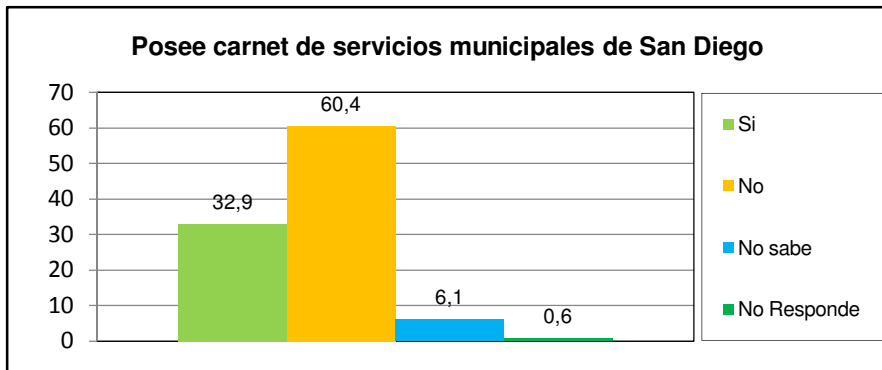

¿Cuál es la percepción de la planta embotelladora de Agua Potable y de los puntos de distribución de San Diego?	fa	%
Excelente	123	39,3
Buena	112	35,8
Regular	19	6,1
Mala	7	2,2
Pésima	0	0,0
No opina	52	16,6
TOTAL	313	100

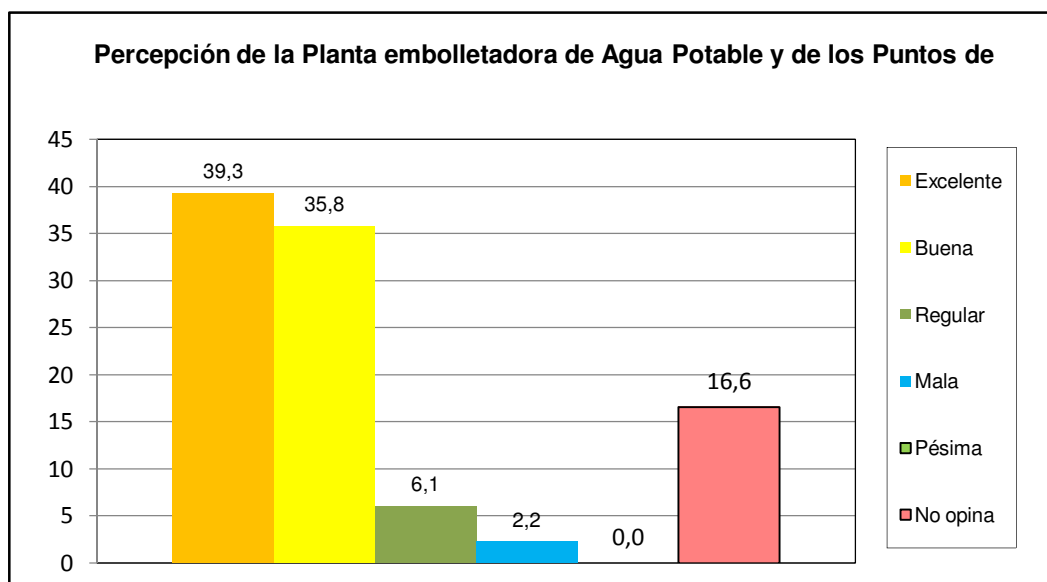

Sur	Todos los Urbanismo del Sector Sur
------------	---

¿Como evalua usted la gestion municipal?	fa	%
Excelente	26	8,3
Buena	154	49,2
Regular	102	32,6
Mala	18	5,8
Pésima	10	3,2
No opina	3	1,0
TOTAL	313	100

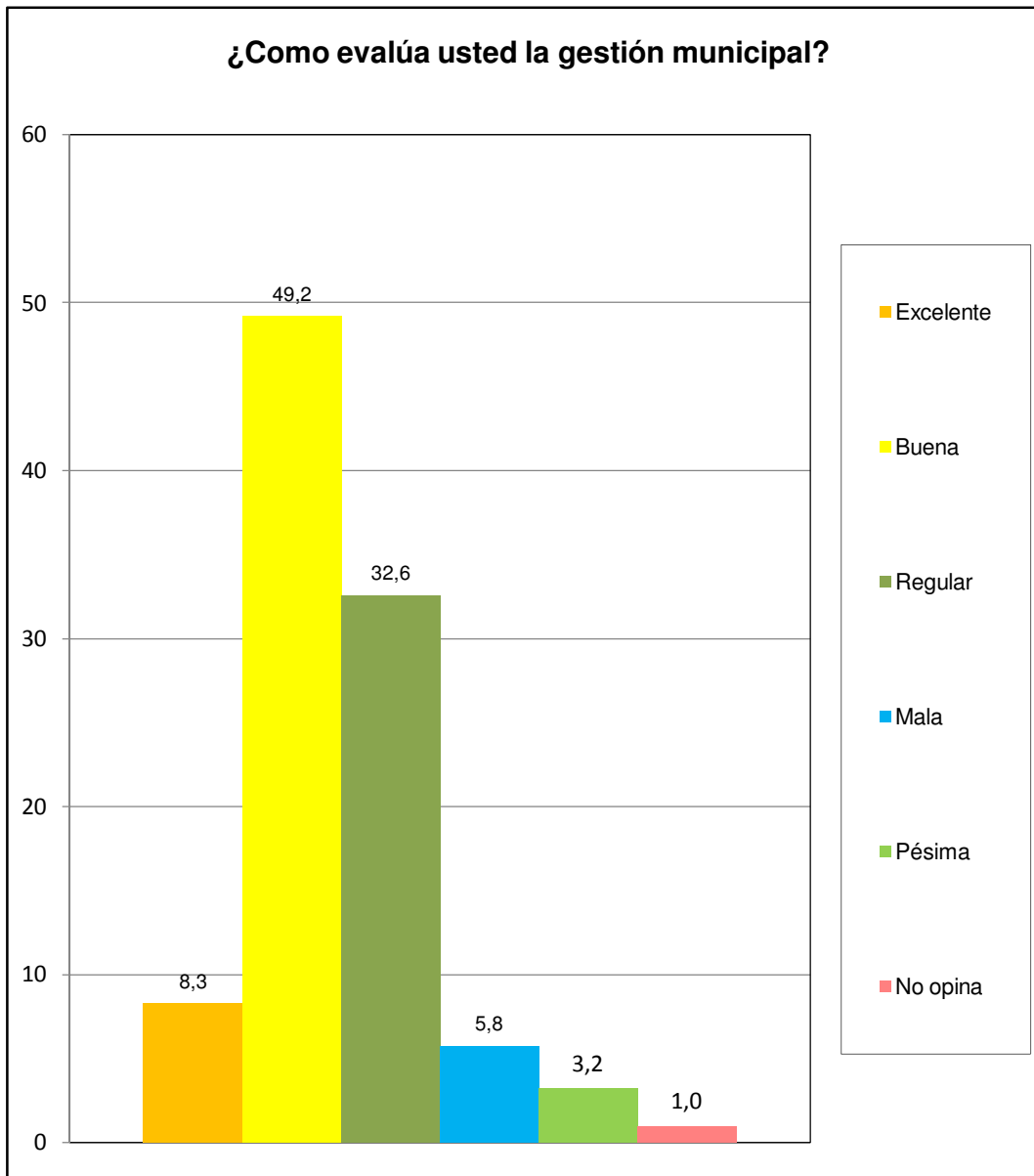

Sur	Todos los Urbanismo del Sector Sur
-----	------------------------------------