



República Bolivariana de Venezuela
Estado Carabobo
Sala Técnica del Consejo Local de Planificación Pública
del Municipio San Diego

Índice de Bienestar Humano Municipal de San Diego 2016.

DECODIFICACIÓN DE RESULTADOS DEL INSTRUMENTO

I.- DATOS DE LOCALIZACIÓN DE LA VIVIENDA.

Sector	Nombre de Residencia o urbanismo
Centro A	Todos los Urbanismo del Sector CENTRO A

II.- SITUACIÓN SOCIOECONÓMICA.

Características de la Vivienda	fa	%
Mansión.	0	0,0
Quinta o Casa quinta.	0	0,0
Townhouse.	0	0,0
Casa.	293	100,0
Apartamento.	0	0,0
Penthouse.	0	0,0
Apartamento en casa (anexo).	0	0,0
Casa de Vecindad o Pensión.	0	0,0
Rancho.	0	0,0
Otra Clase de Vivienda.	0	0,0
TOTAL	293	100

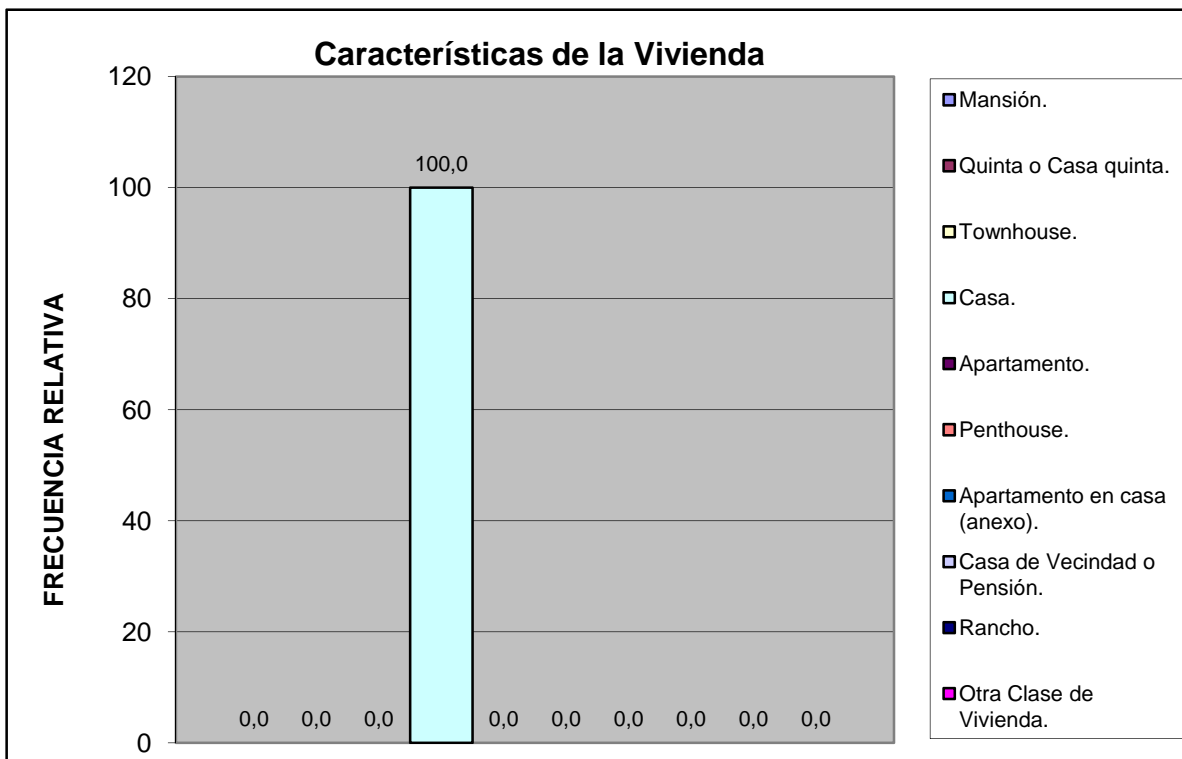

Centro A	Todos los Urbanismo del Sector CENTRO A
----------	---

Material de Construcción Predominante en Paredes	fa	%
Bloque o ladrillo frisado	200	68,3
Bloque o ladrillo sin frisar	9	3,1
Concreto	84	28,7
Madera aserrada/formica/fibra de vidrio o similares	0	0,0
Adobe/tapia/baharaque	0	0,0
Caña/palma/tabla/carton piedra/similares	0	0,0
TOTAL	293	100

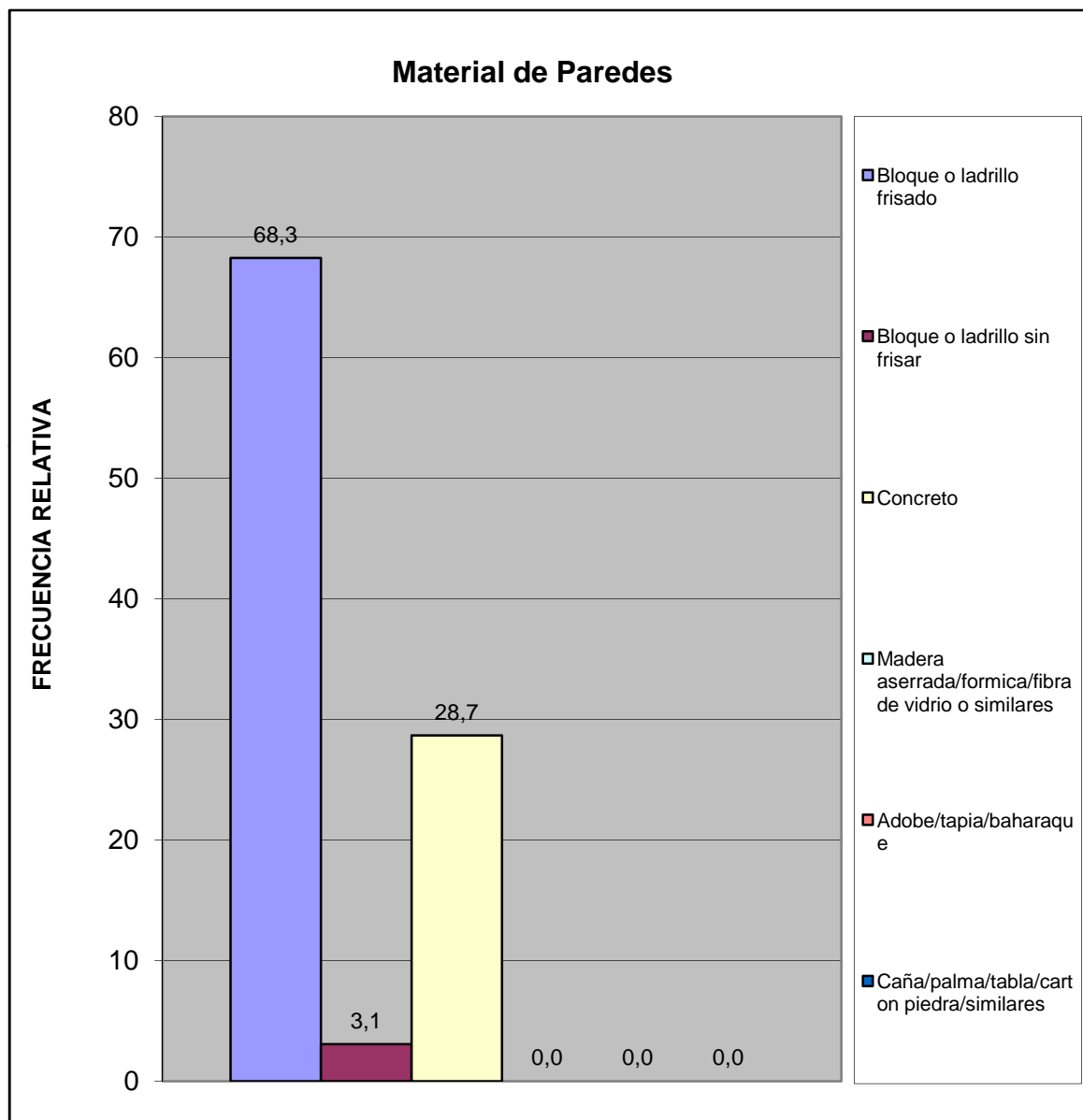

Centro A	Todos los Urbanismo del Sector CENTRO A
----------	---

Material de Construcción Predominante en Pisos	fa	%
Mosaico/granito/vinil/cerámica/ladrillo	259	88,4
Terracota/parquet/alfombra y similares	23	7,8
Cemento Pulido	10	3,4
Cemento rustico	1	0,3
Tierra	0	0,0
Tablas/tablonos y similares	0	0,0
TOTAL	293	100

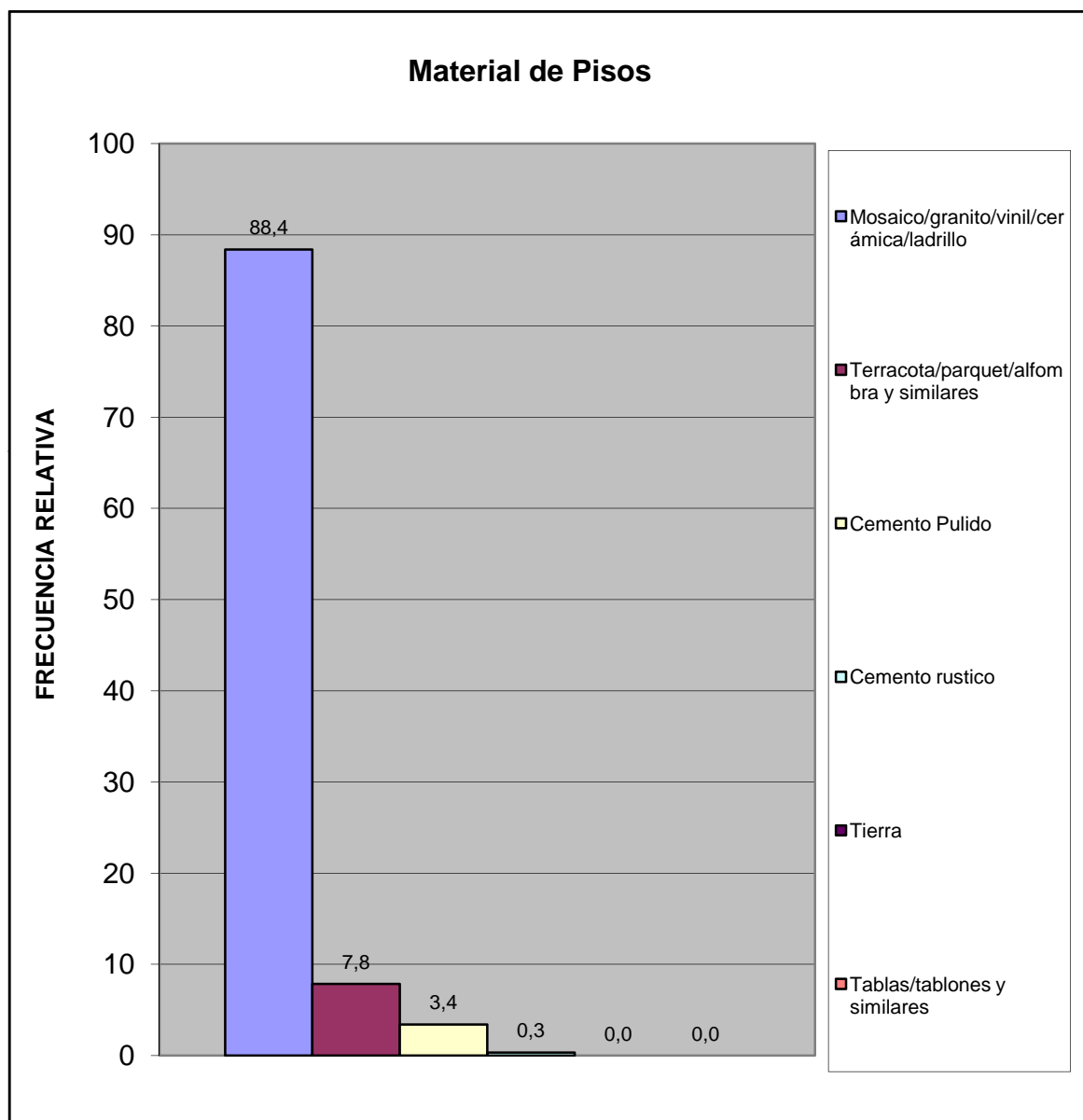

Centro A	Todos los Urbanismo del Sector CENTRO A
----------	---

Material de Construcción Predominante en Techos	fa	%
Concreto Armado	283	96,6
Ladrillo-concreto	9	3,1
Fibra sintetica	1	0,3
Asbesto y similares	0	0,0
Laminas metalicas (Zinc y similares)	0	0,0
Tablas/tablonos y similares	0	0,0
Caña/palma y similar	0	0,0
TOTAL	293	100

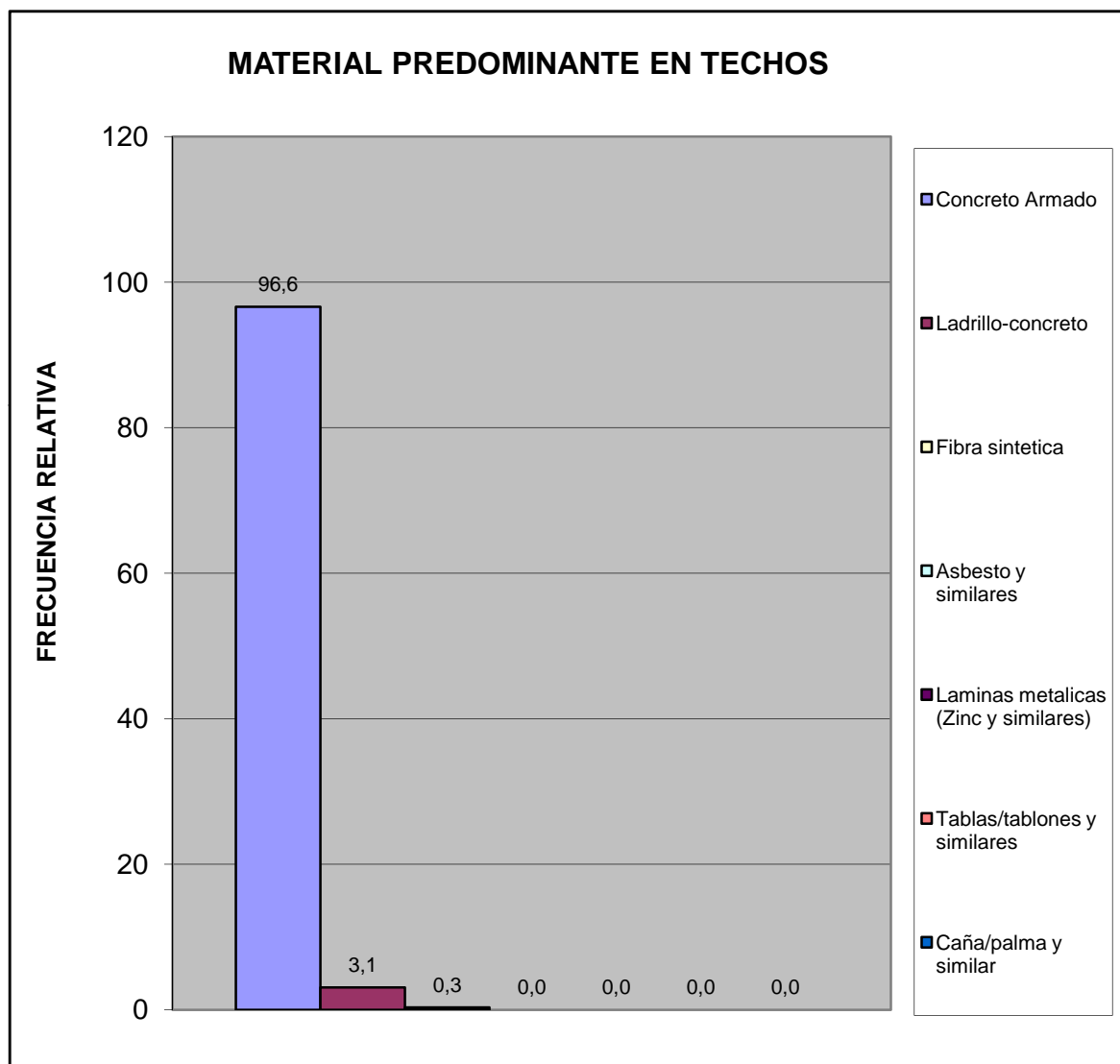

Hacinamiento Detectado	fa	%
Hogar Hacinado	12	4,1
Hogar No Hacinado	278	95,9
Total	290	100

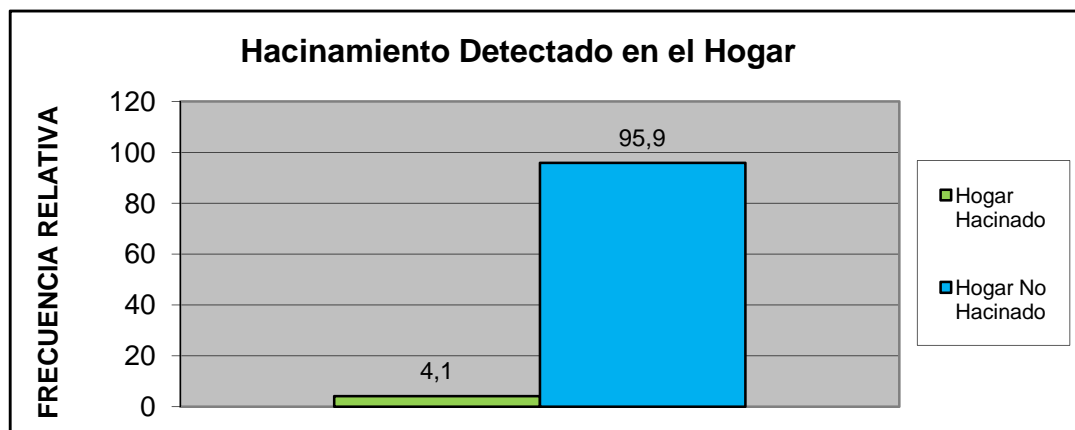

Ingreso Familiar	fa	%
Menos de Bs. 11.578	16	6,3
Entre Bs. 11.578 - 32.000	112	44,1
Entre Bs. 32.000 - 91.000	107	42,1
Entre Bs. 91.000 - 255.000	18	7,1
Mas de Bs. 255.000	1	0,4
TOTAL	254	100

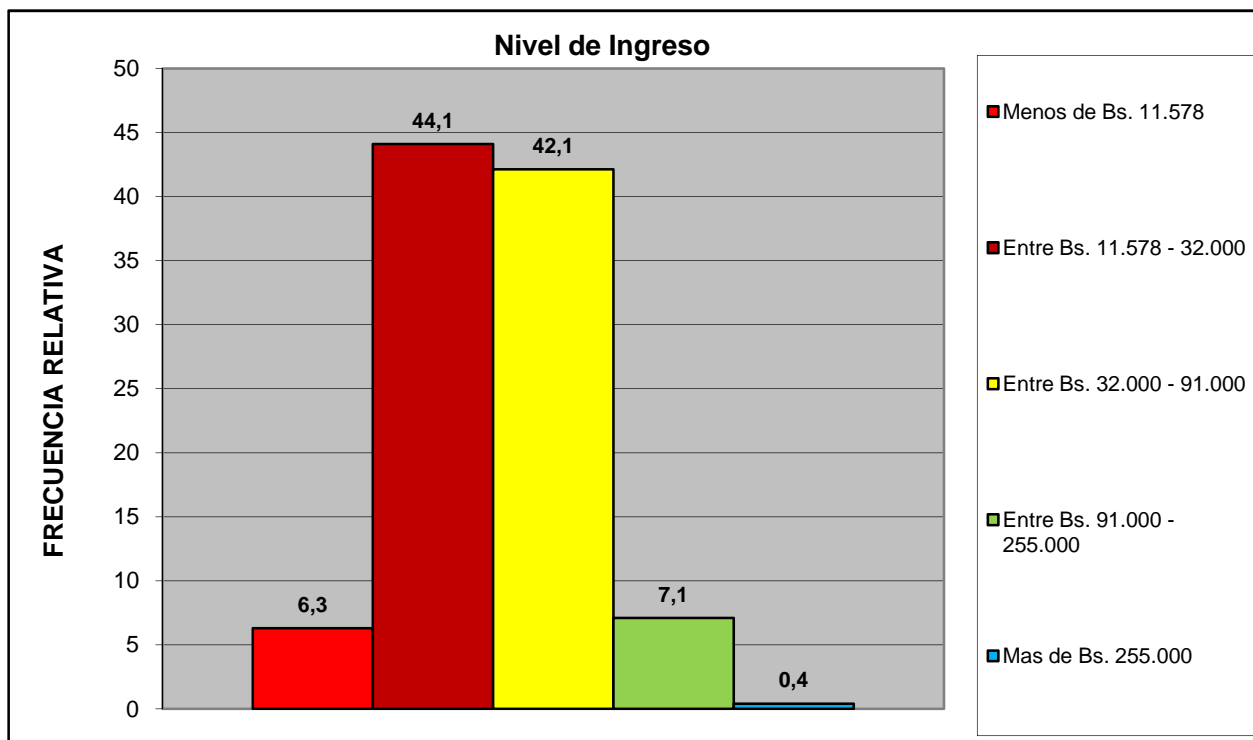

Centro A	Todos los Urbanismo del Sector CENTRO A
-----------------	--

Criterio Linea de la Pobreza	fa	%
Hogar Pobre Extremo. Si ICANP < 1	16	6,3
Hogar Pobre Relativo. Si 1 ICAPC < 2	112	44,1
Hogar No Pobre. Si ICAPC > 2	126	49,6
Total	254	100

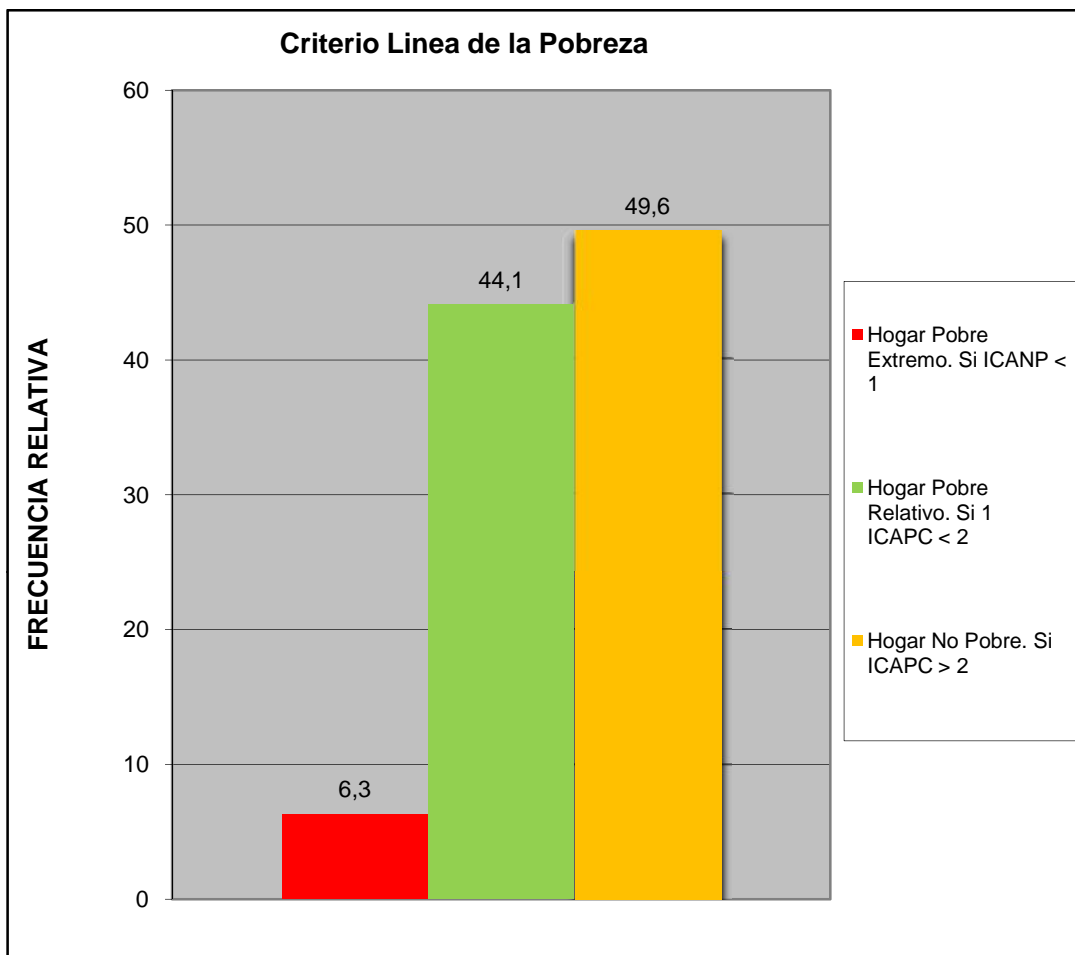

Centro A	Todos los Urbanismo del Sector CENTRO A
----------	---

Cual es el nivel academico de los miembros de la familia que trabajan en el hogar:	fa	%
Primaria	8	2,9
Secundaria Inconclusa	4	1,4
Bachiller	41	14,7
Técnico Medio	12	4,3
Técnico Superior Universitario	57	20,4
Universitario	138	49,5
Universitario con postgrado	11	3,9
Otro	8	2,9
TOTAL	279	100

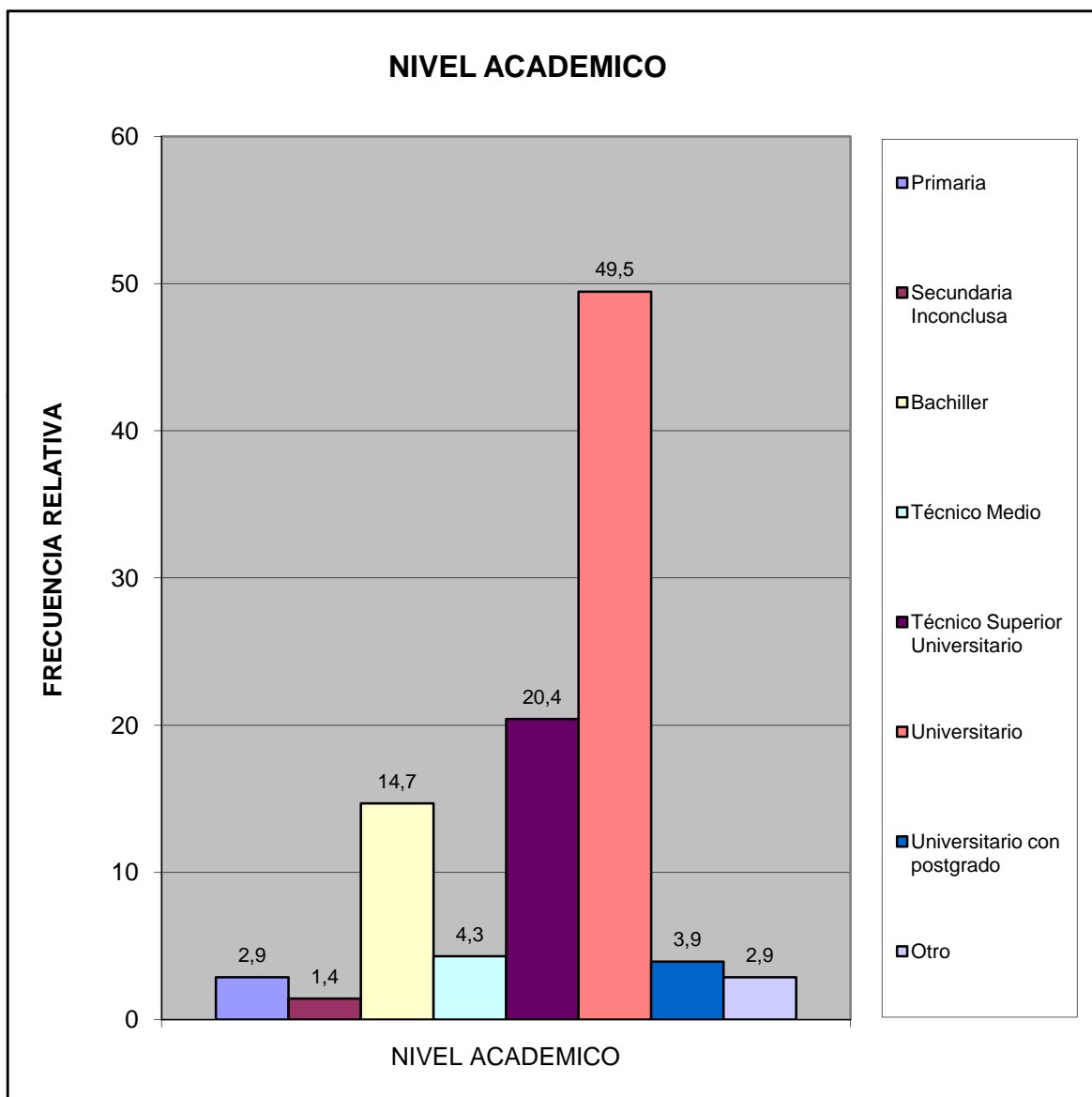

Centro A	Todos los Urbanismo del Sector CENTRO A
----------	---

¿Cuales cree que son los principales problemas de su comunidad, por orden de prioridad del 1 mayor importancia al 8 menor importancia relativa?	fa	%
Deporte	840	8,9
Educación	1191	12,7
Seguridad	1835	19,5
Salud	1394	14,8
Cultura y Recreación	771	8,2
Infraestructura	936	10,0
Servicios Públicos	1550	16,5
Ambiente	879	9,4
TOTAL	9396	100

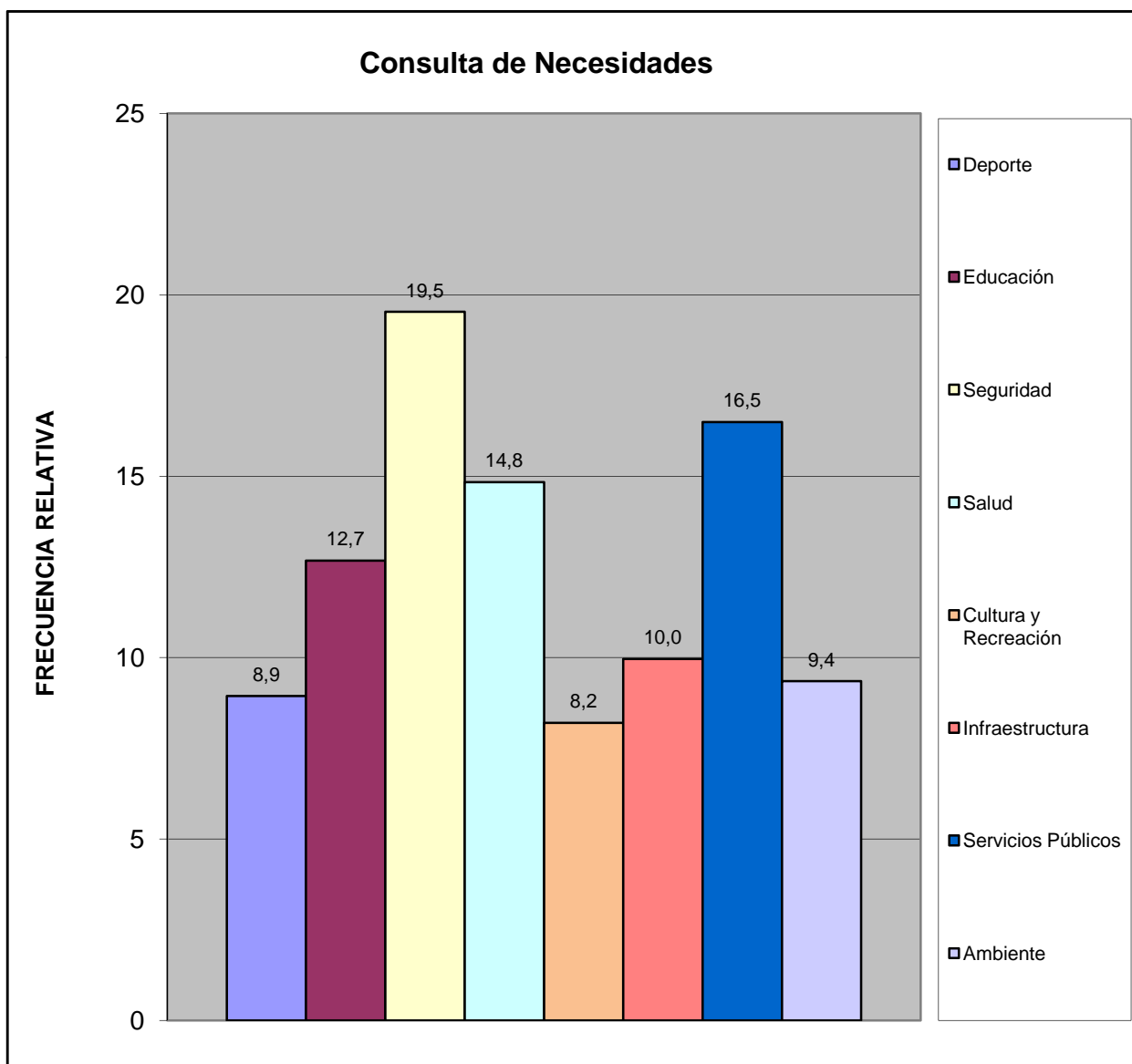

Centro A	Todos los Urbanismo del Sector CENTRO A
----------	---

III.- SERVICIOS PÚBLICOS.

A esta Vivienda llega el agua por:	fa	%
Acueducto o tubería	168	61,8
Camión Cisterna	3	1,1
Pila publica o estanque	9	3,3
Pozo con tubería o Bomba	85	31,3
Pozo o manantial protegido	7	2,6
Otro	0	0,0
TOTAL	272	100

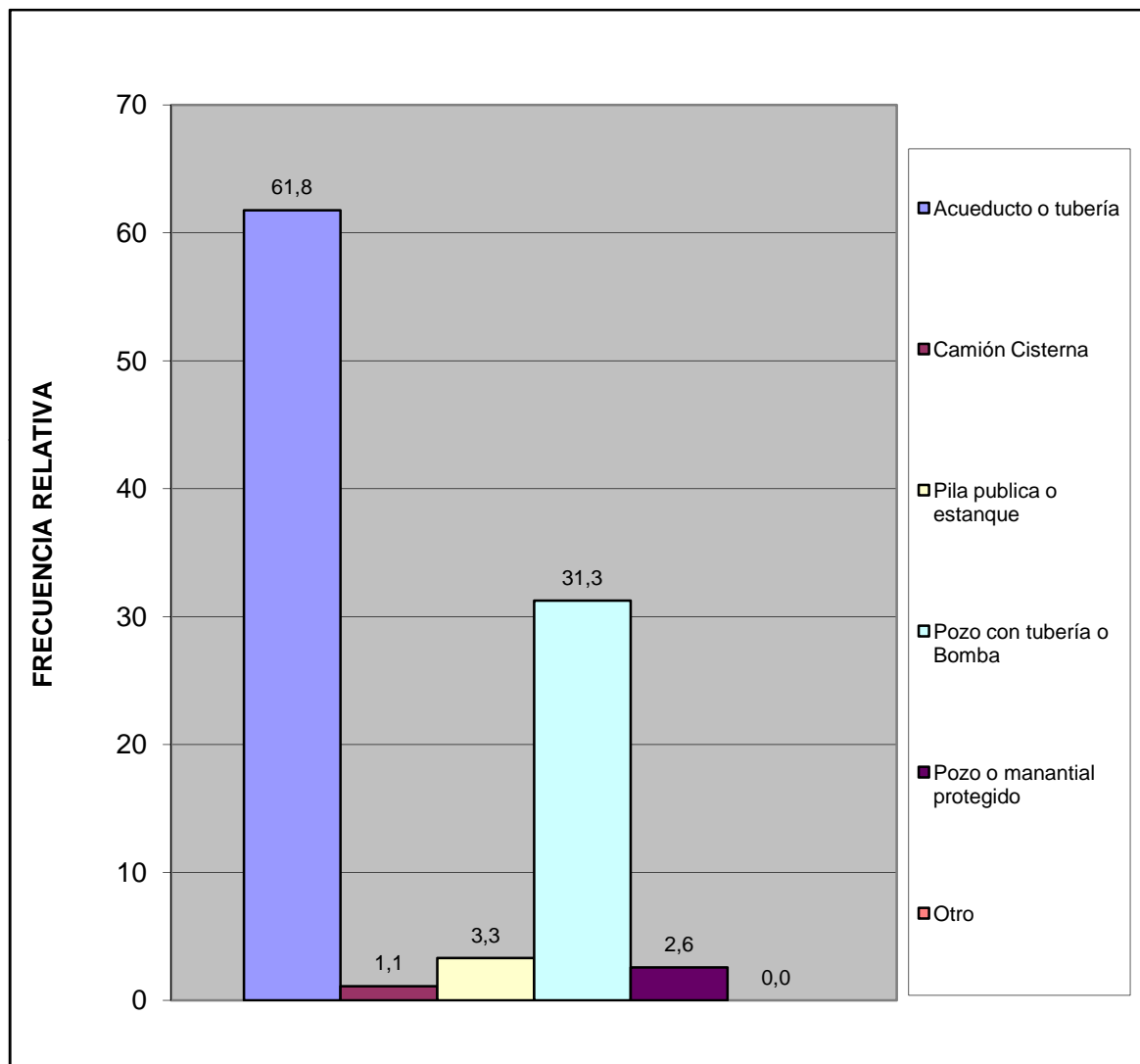

Centro A	Todos los Urbanismo del Sector CENTRO A
----------	---

¿En esta vivienda tienen alguno de estos problemas con el suministro de agua?	fa	%
Se interrumpe el servicio Frecuentemente.	182	51,4
La cantidad o presión del agua es muy baja.	71	20,1
El agua es turbia.	18	5,1
Tiene mal olor o mal sabor.	48	13,6
Todas las anteriores.	29	8,2
Otros	6	1,7
TOTAL	354	100

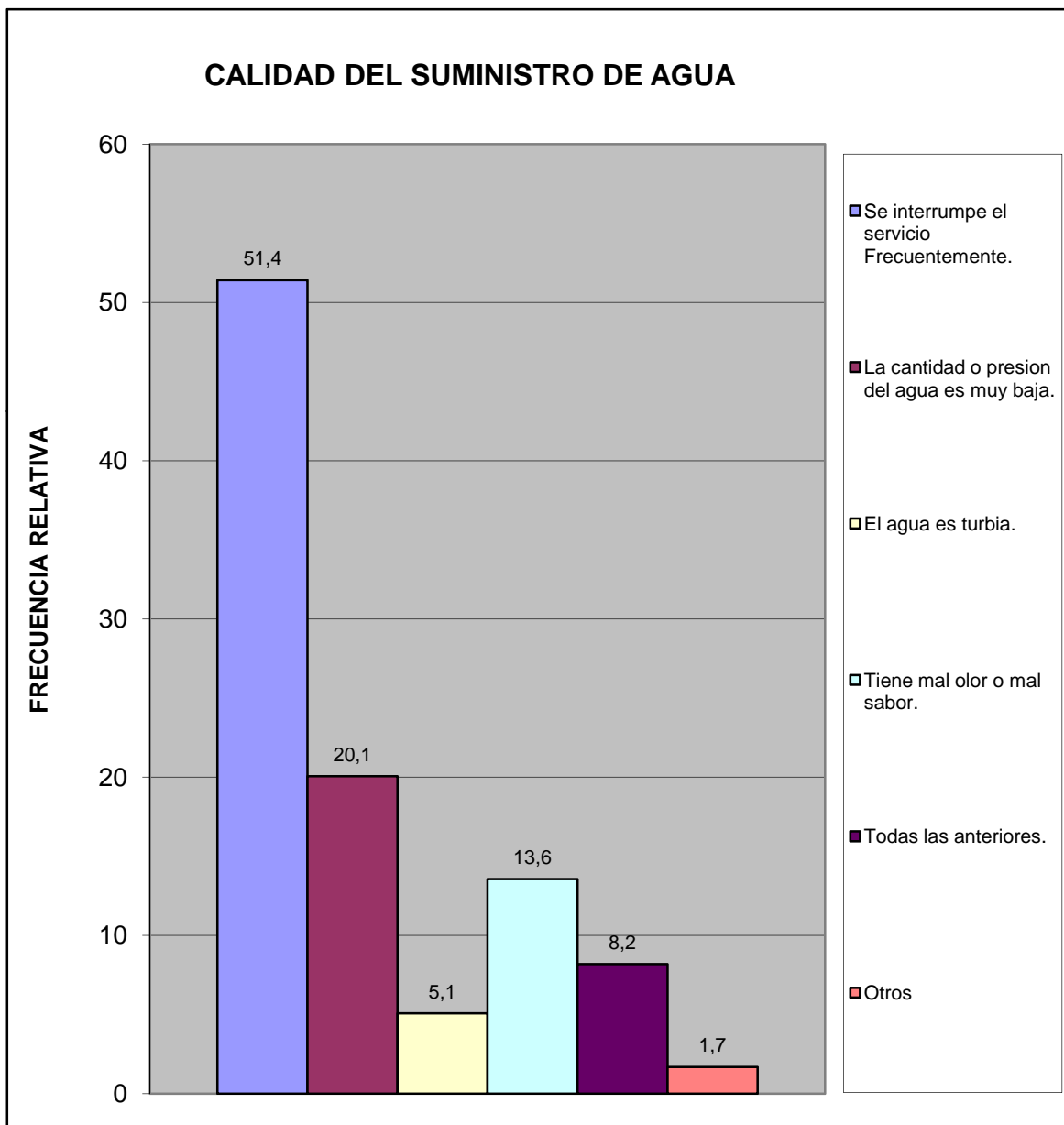

Centro A	Todos los Urbanismo del Sector CENTRO A
----------	---

¿En su vivienda tienen alguno de estos problemas con el suministro eléctrico?	fa	%
Frecuentes altas y bajas de tensión	75	20,1
Se interrumpe frecuentemente el suministro	188	50,4
Cortos circuitos y quema de artefactos electricos	64	17,2
No tiene problemas con el suministro electrico	45	12,1
Otro	1	0,3
TOTAL	373	100

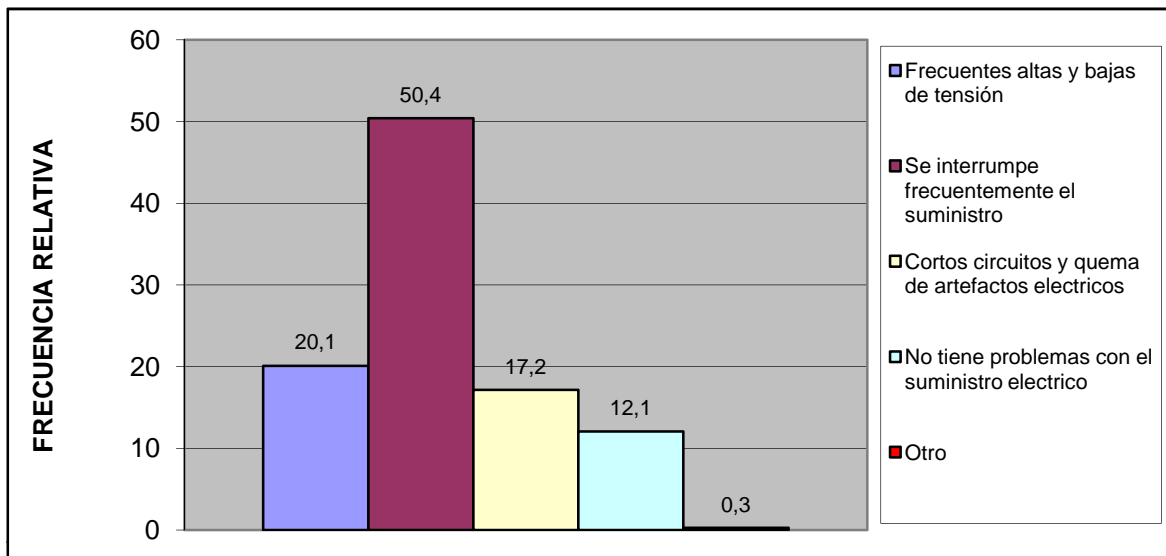

Esta vivienda tiene:	fa	%
Poceta conectada a cloaca	293	100,0
Poceta conectada a pozo séptico	0	0,0
No tiene conexión a pozo séptico o a la cloaca	0	0,0
Excusado de hoyo o letrina	0	0,0
No tiene excusado	0	0,0
TOTAL	293	100

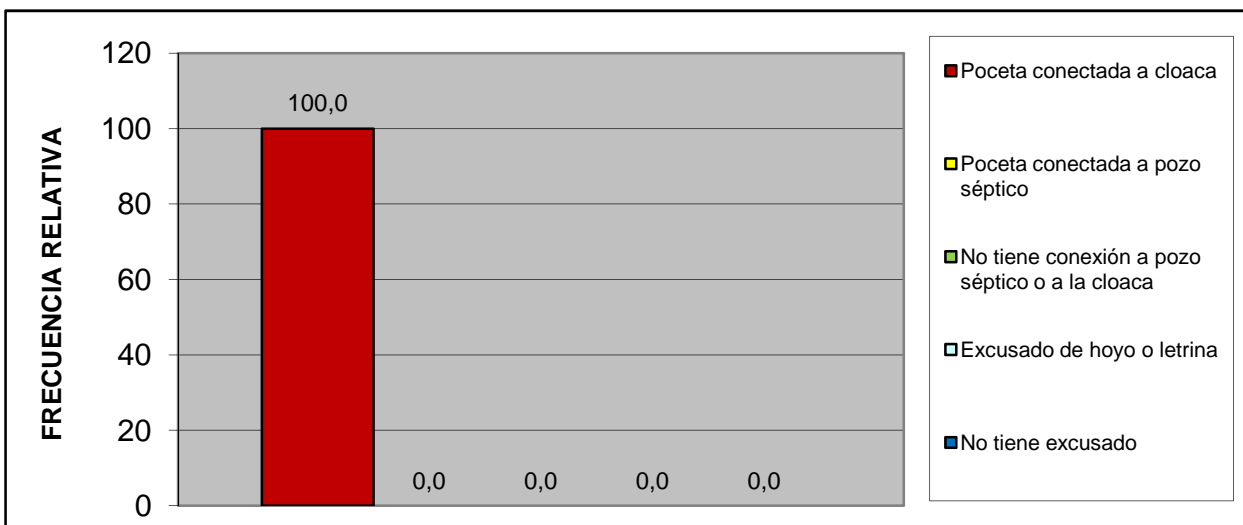

Centro A	Todos los Urbanismo del Sector CENTRO A
----------	---

IV.- ACCESIBILIDAD A SERVICIOS PÚBLICOS.

¿Qué percepción tiene usted acerca de la limpieza del Municipio San Diego?	fa	%
Excelente	27	9,5
Buena	98	34,4
Regular	117	41,1
Mala	25	8,8
Pesima	13	4,6
No opina	5	1,8
TOTAL	285	100

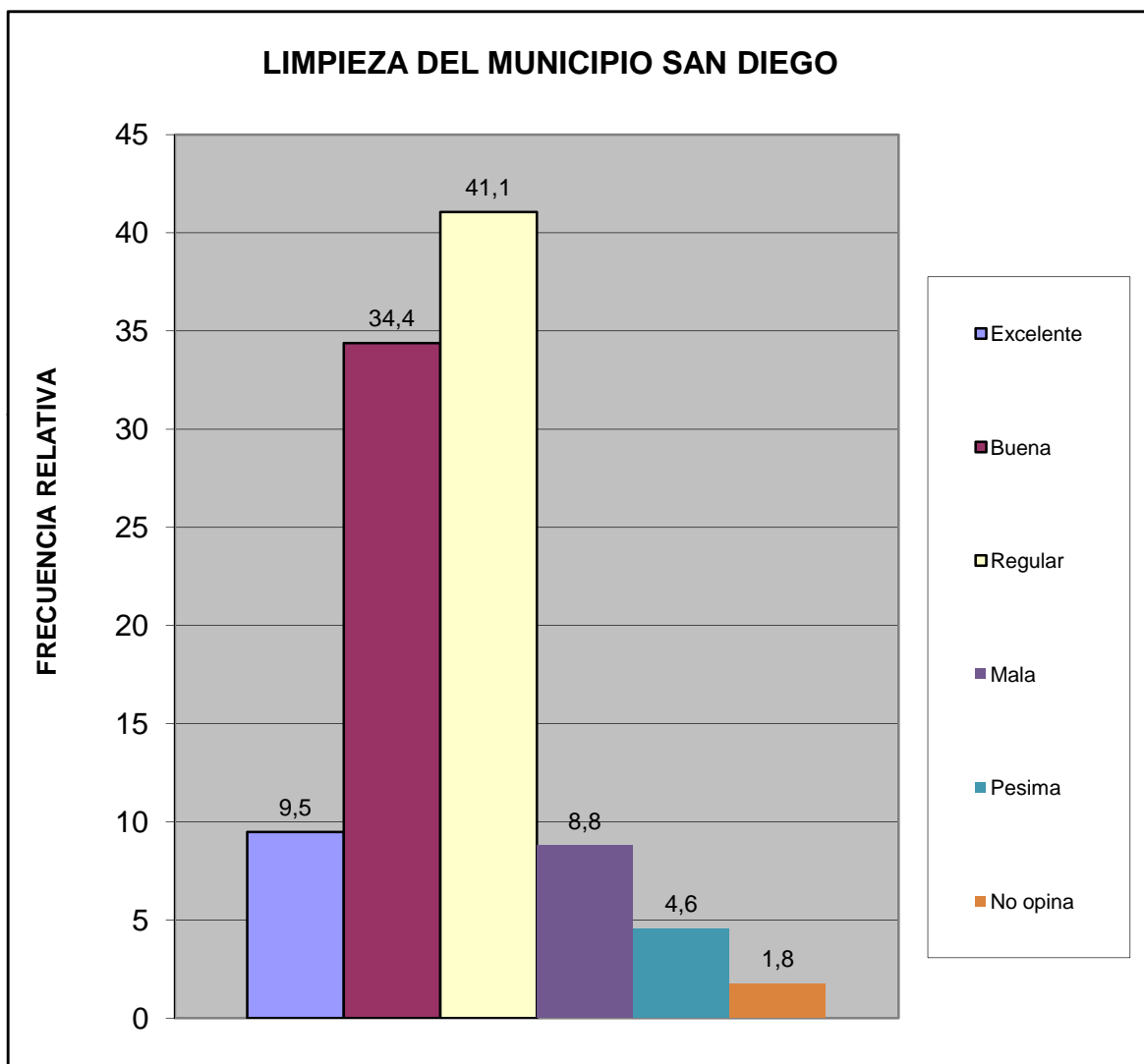

Centro A	Todos los Urbanismo del Sector CENTRO A
----------	---

¿Qué percepción tiene usted acerca del mantenimiento de parques, plazas y las áreas de dominio público?	fa	%
Excelente	67	23,5
Buena	129	45,3
Regular	65	22,8
Mala	9	3,2
Pesima	5	1,8
No opina	10	3,5
TOTAL	285	100

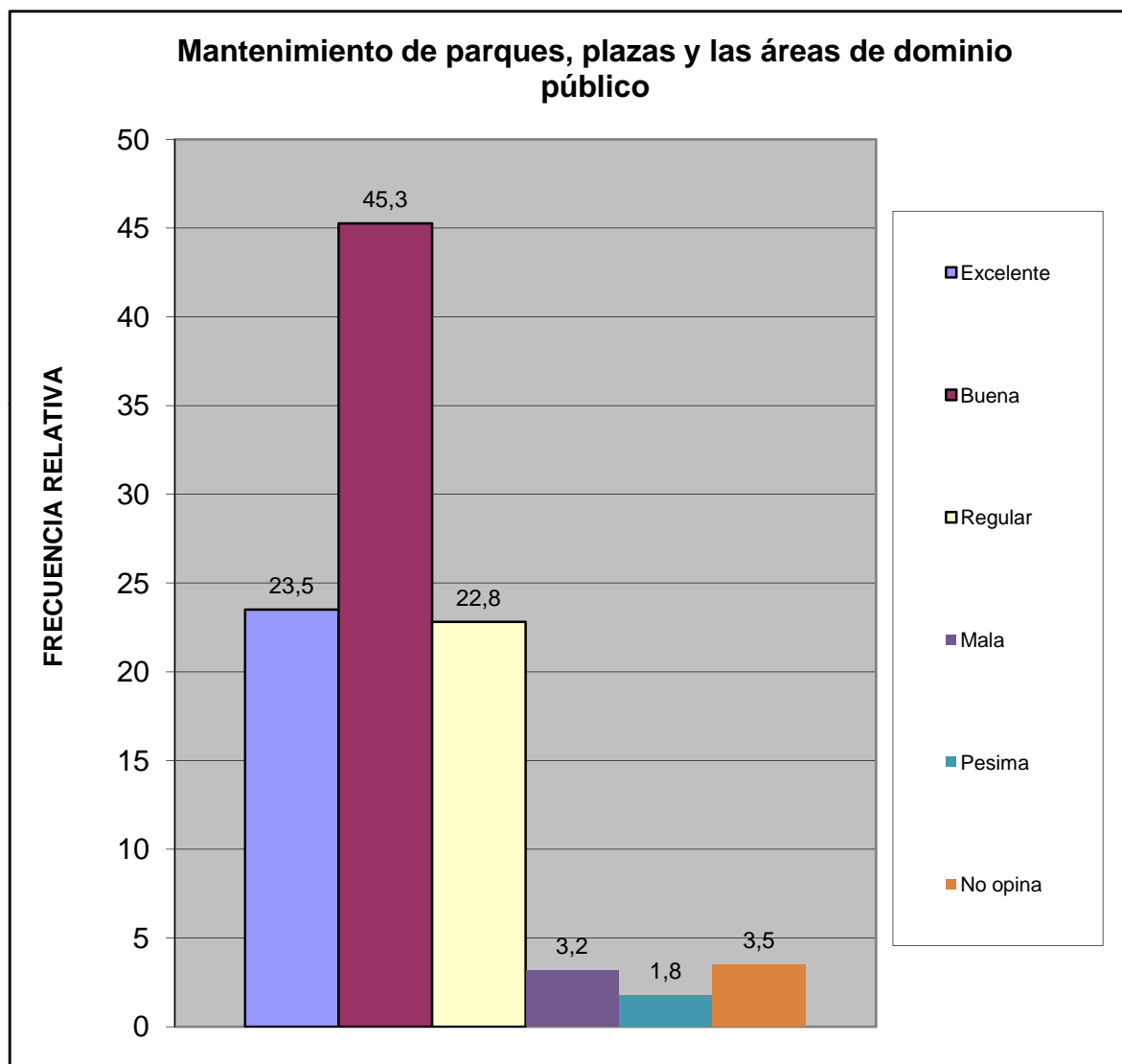

Centro A	Todos los Urbanismo del Sector CENTRO A
----------	---

¿En su comunidad tienen alguno de estos problemas con el alumbrado público?	fa	%
Insuficiente numero de postes de luz	57	14,7
Baja intensidad de los bombillos	52	13,4
Postes mal ubicados	11	2,8
Los bombillos no se reponen a tiempo	178	45,9
Los delincuentes rompen los bombillos	42	10,8
Otro	6	1,5
No Tiene Problema con el alumbrado publico	42	10,8
TOTAL	388	100

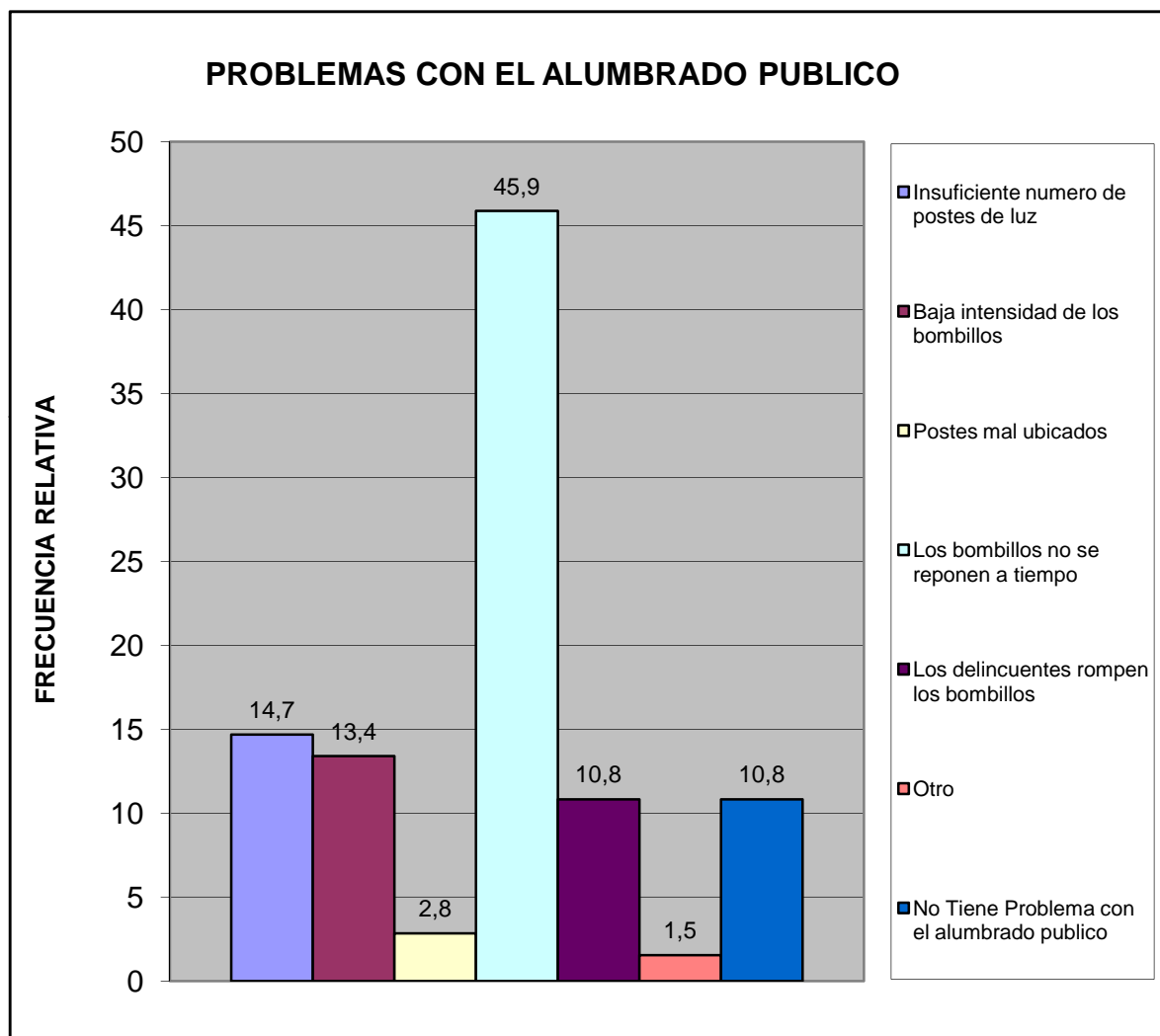

¿En su comunidad han tenido alguno de estos problemas con el tendido eléctrico?	fa	%
Exceso de cables conectados a los postes	28	9,6
Obstrucción por cableado muy bajo	13	4,4
Ramas de arboles enredadas en el cableado	22	7,5
Tendido eléctrico obsoleto	29	9,9
Poca cantidad de transformadores	11	3,8
Otro	2	0,7
No Tiene Problema	188	64,2
TOTAL	293	100

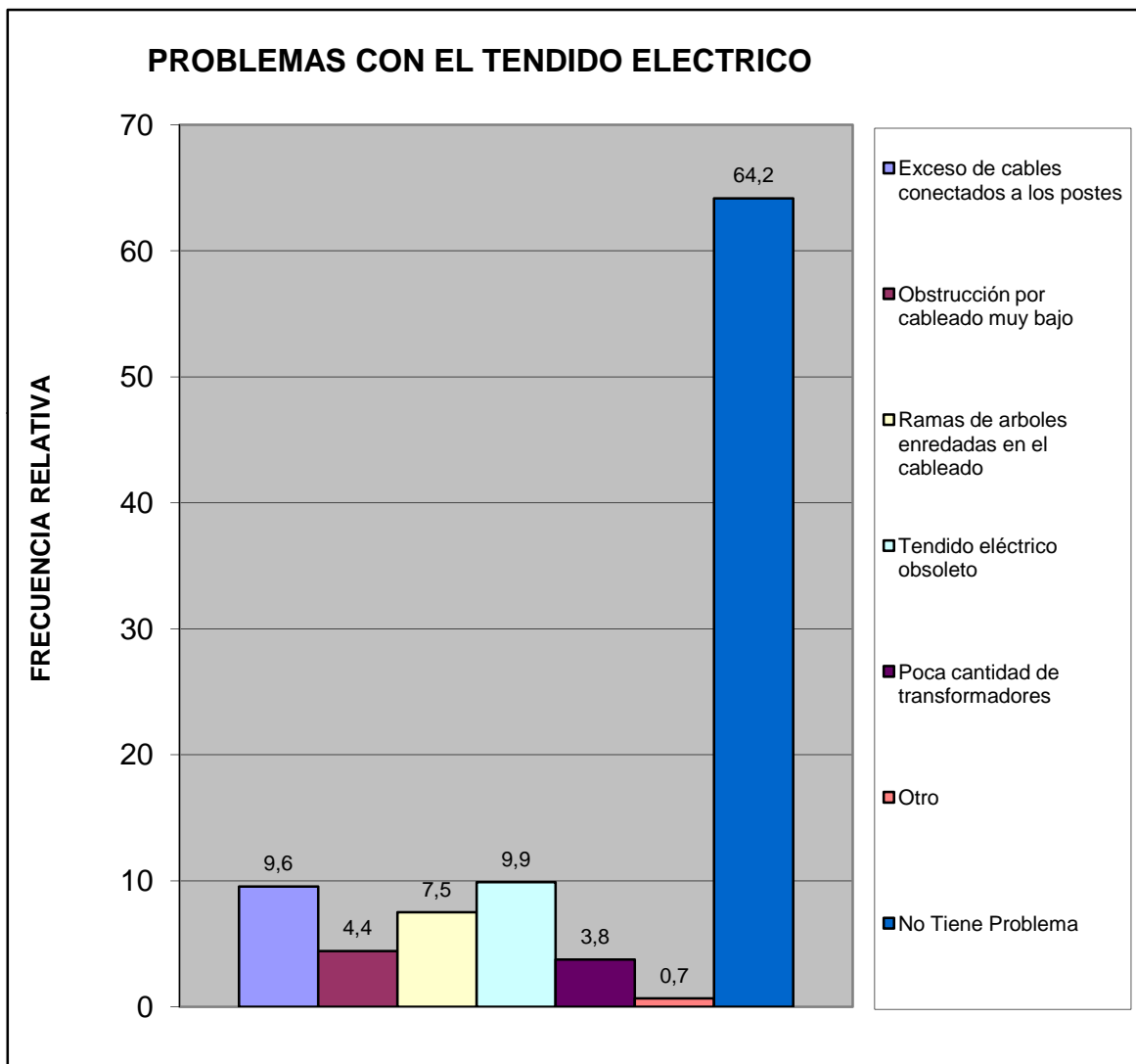

Centro A	Todos los Urbanismo del Sector CENTRO A
----------	---

¿En esta Vivienda la basura?	fa	%
Es recogida por el servicio de aseo urbano	292	99,7
Se Deposita en Container Colectivo	0	0,0
No hay servicio de aseo urbano	1	0,3
TOTAL	293	100

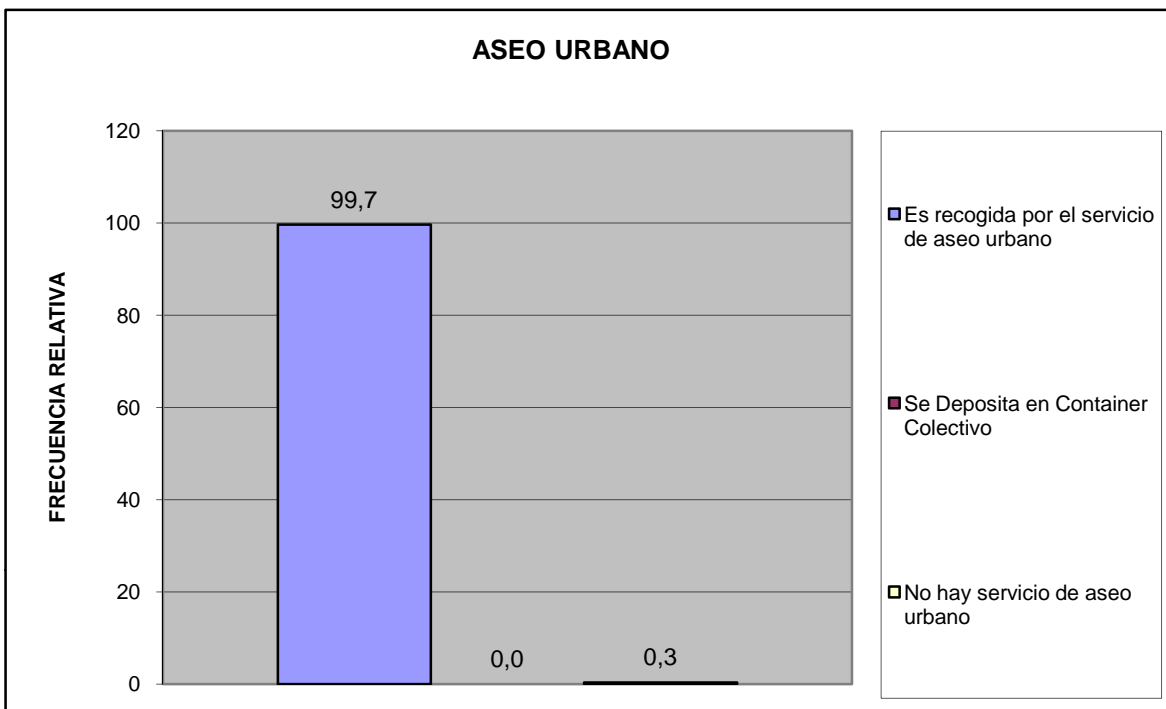

Centro A	Todos los Urbanismo del Sector CENTRO A
-----------------	--

¿En su comunidad tienen alguno de estos problemas con el servicio de aseo urbano?	fa	%
El camión pasa muy pocas veces	180	38,1
El camión no tiene días fijos para pasar	117	24,8
El camión no llega a la hora que le corresponde	36	7,6
Dejan la basura regada en la calle	44	9,3
Dejan muy hediondo el ambiente cuando pasan	33	7,0
La cuadrilla pide dinero	23	4,9
La cuadrilla es grosera con los vecinos	8	1,7
Otro	2	0,4
No Tiene Problemas con el Servicio de Aseo Urbano	29	6,1
TOTAL	472	100

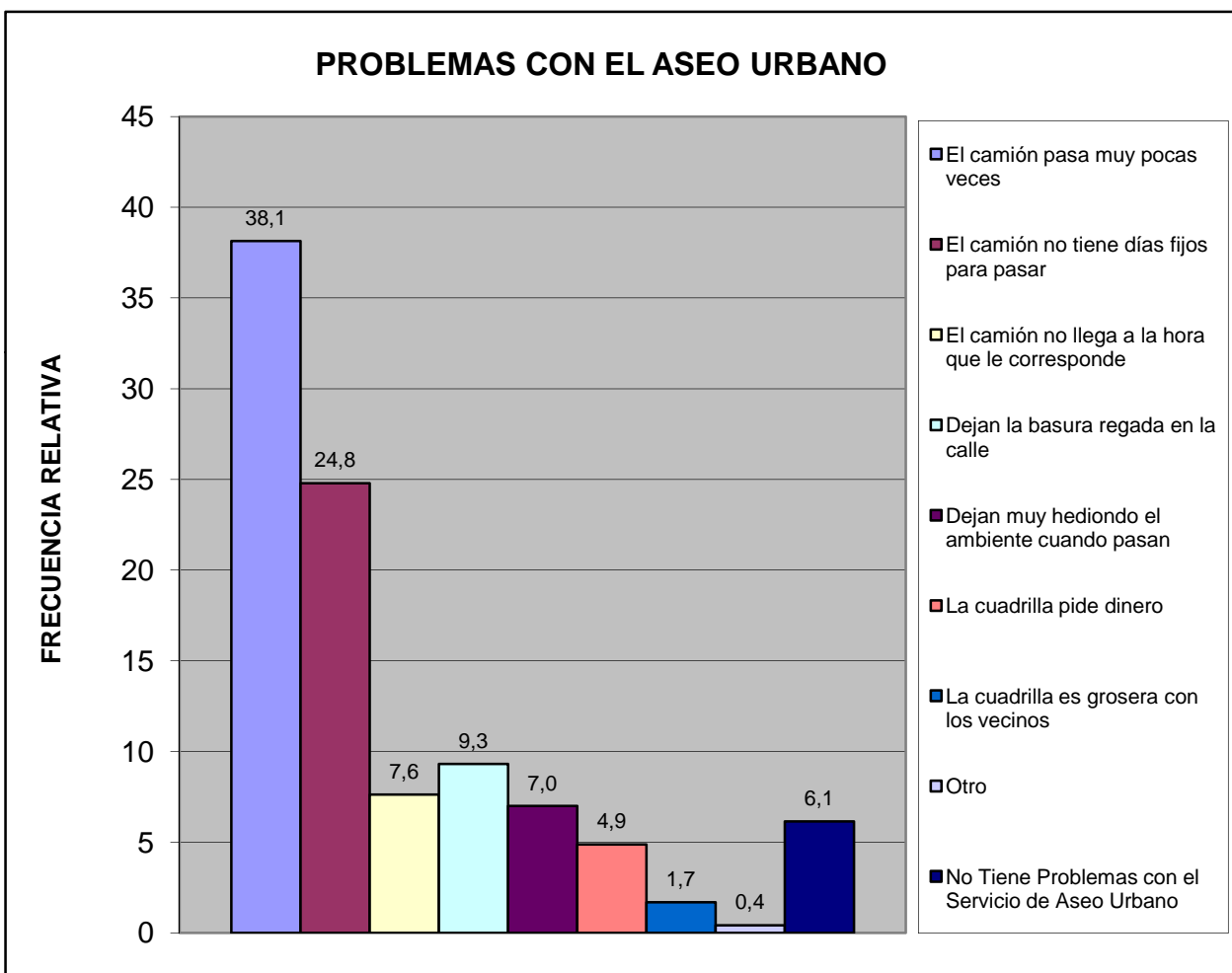

Centro A	Todos los Urbanismo del Sector CENTRO A
----------	---

Pobreza Estructural	fa	%
Hogares sin NBI (No Pobre)	213	72,7
Hogares con 1 NBI (Pobres)	80	27,3
Hogares con 2 NBI (Pobre extremo)	0	0,0
TOTAL	293	100

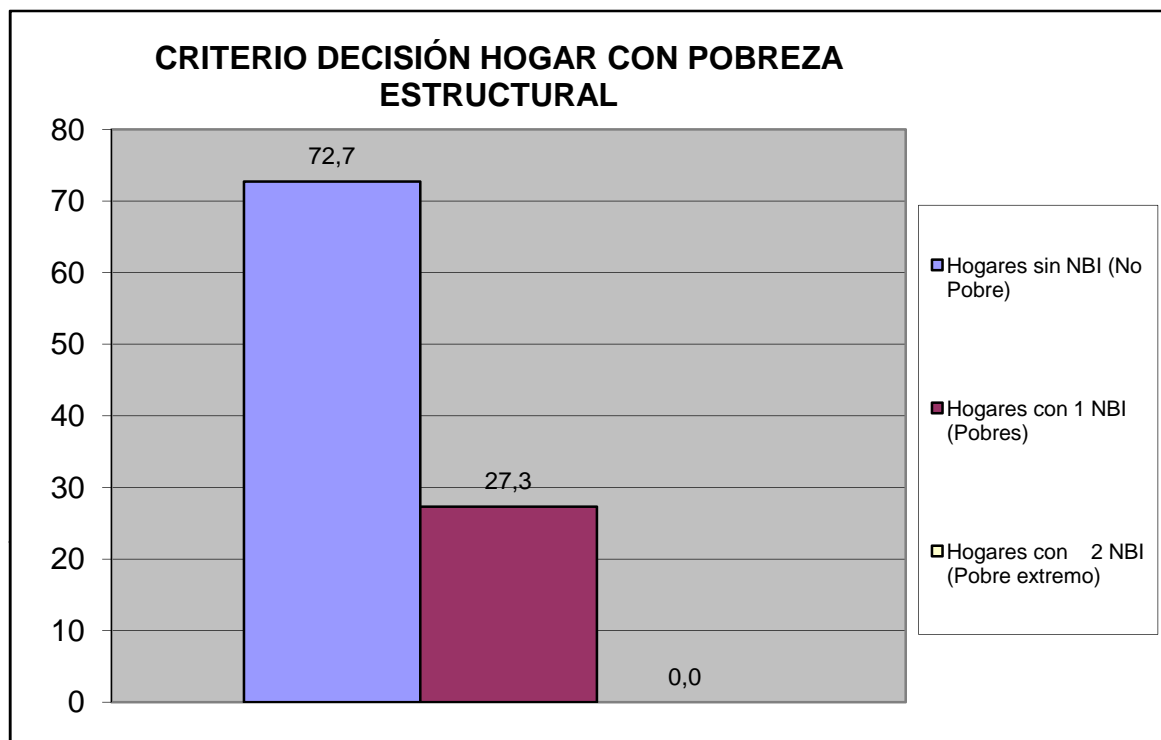

Centro A	Todos los Urbanismo del Sector CENTRO A
----------	---

V.- MOVILIDAD Y MEDIOS DE TRANSPORTE PÚBLICO.

¿Cuál es el medio de transporte que más utilizan los miembros del hogar?	fa	%
Autobús Publico	144	38,3
Vehículo particular	138	36,7
Motocicleta	34	9,0
Bicicleta	32	8,5
Caminando	23	6,1
Ruta de Trabsporte de la Alcaldia de san Diego	5	1,3
Otro	0	0,0
TOTAL	376	100

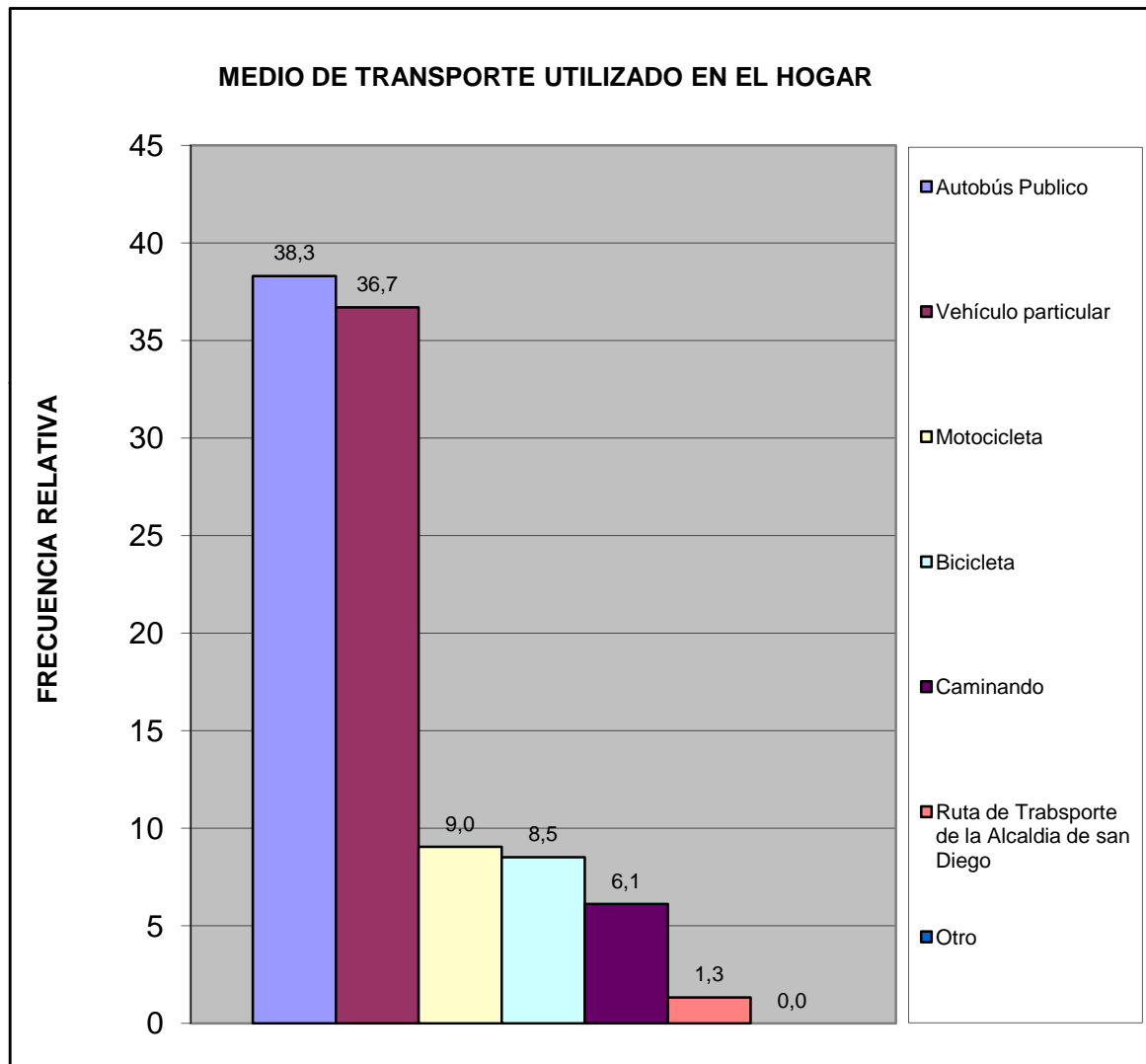

Centro A	Todos los Urbanismo del Sector CENTRO A
----------	---

¿Cuál es el problema más importante que afronta el transporte público?	fa	%
La inseguridad dentro de la unidad (atracos, robos, agresiones físicas)	131	30,9
La falta de limpieza	20	4,7
El tiempo que tardan en llegar al destino	36	8,5
El tiempo que se tarda esperándolos en la parada	55	13,0
El mal estado de la unidad	25	5,9
La ciudad ha crecido y se siguen manteniendo las mismas rutas	41	9,7
La falta de supervisión del servicio de transporte	21	5,0
Maltrato de los operadores a los usuarios del sistema	35	8,3
Otro	9	2,1
Ningún miembro del hogar usa transporte público	22	5,2
No Sabe	29	6,8
TOTAL	424	100

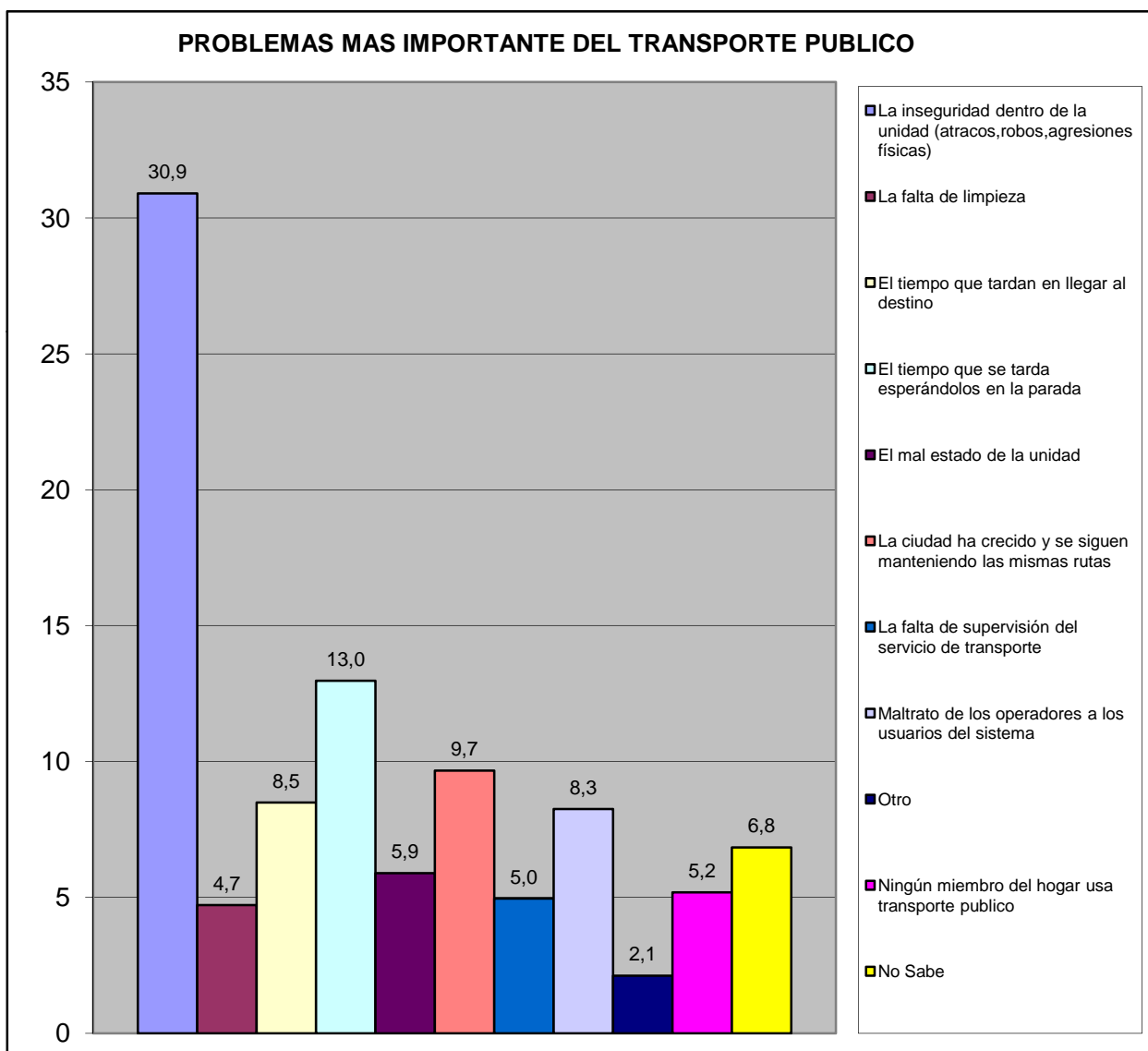

Centro A	Todos los Urbanismo del Sector CENTRO A
----------	---

VI.- SEGURIDAD PÚBLICA.

¿Con que frecuencia la policía patrulla en la calle donde está ubicada su vivienda?	fa	%
Diario	29	9,9
Interdiario	50	17,1
Semanal	62	21,2
No patrullan	126	43,0
No sabe	15	5,1
No responde	11	3,8
TOTAL	293	100

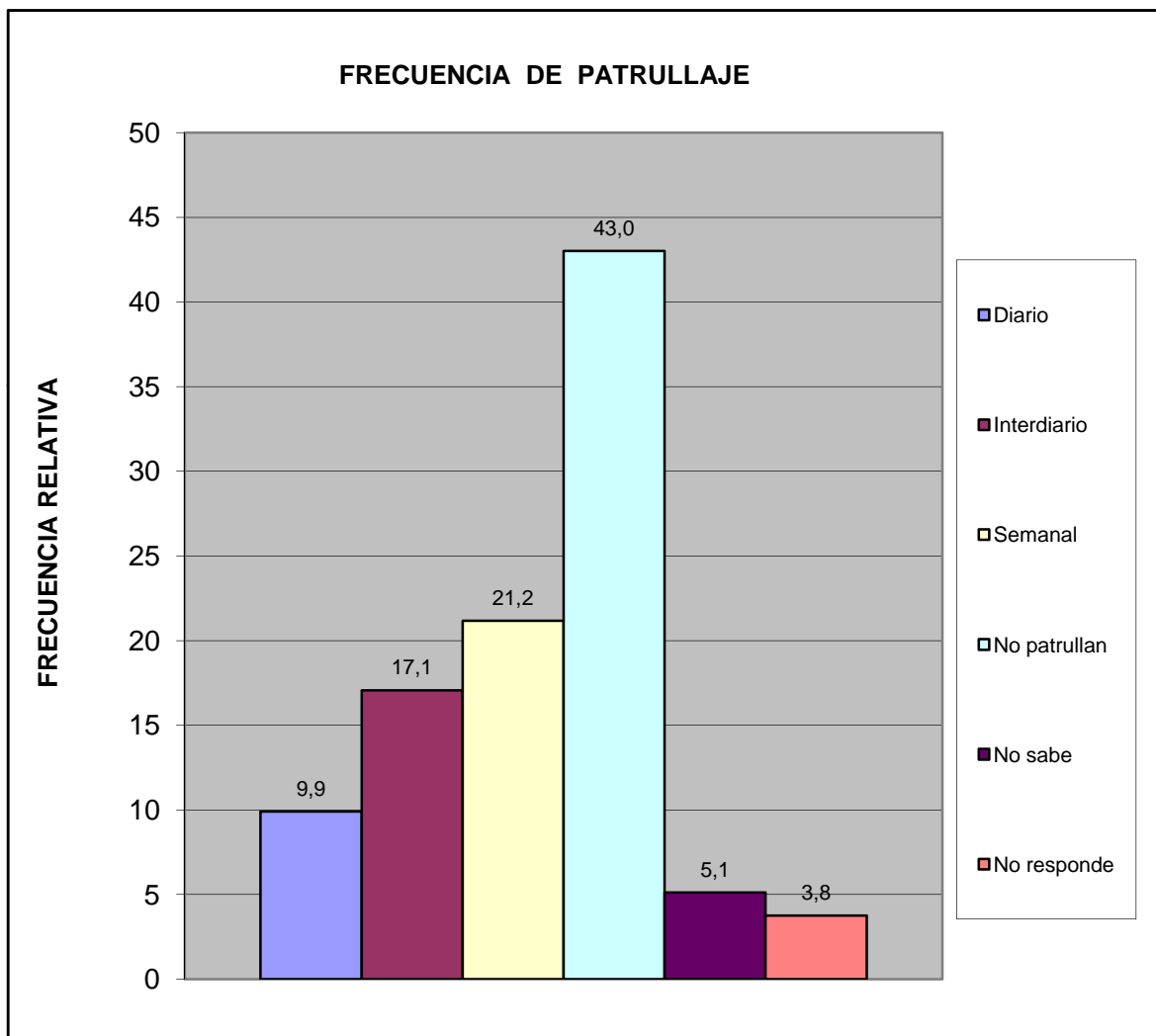

¿En los ultimos seis meses se han cometido delitos en su comunidad?	fa	%
Si	198	67,6
No	63	21,5
No sabe	21	7,2
No Responde	11	3,8
Total	293	100

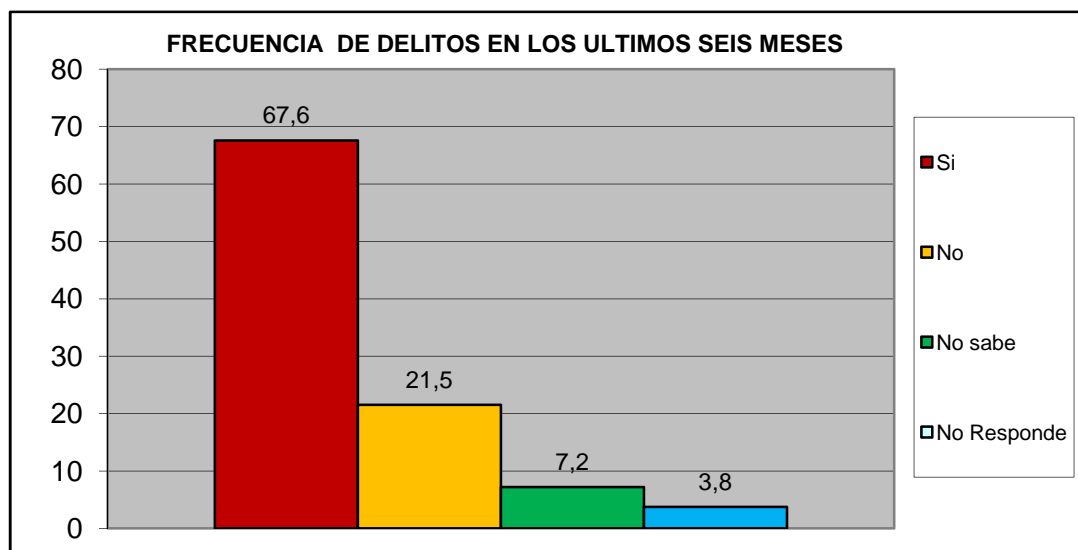

¿Ha presentado usted alguna denuncia ante los organismos competentes?	fa	%
Si	66	31,4
No	144	68,6
TOTAL	210	100

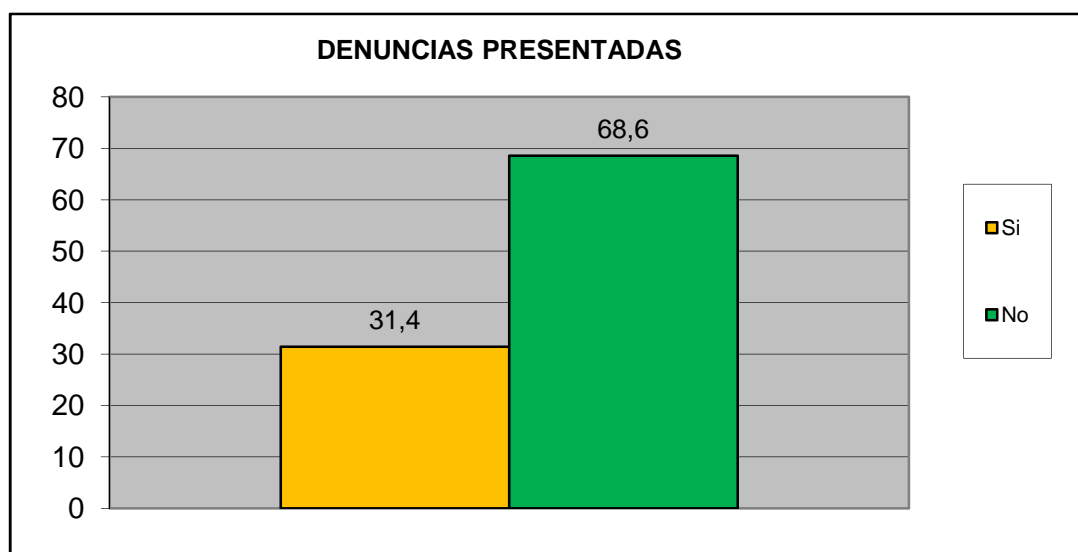

Centro A	Todos los Urbanismo del Sector CENTRO A
-----------------	--

¿Cómo evalúa usted la gestión de la Policía municipal de San Diego?	fa	%
Excelente	1	0,3
Buena	40	13,7
Regular	112	38,2
Mala	55	18,8
Pésima	27	9,2
No opina	58	19,8
TOTAL	293	100

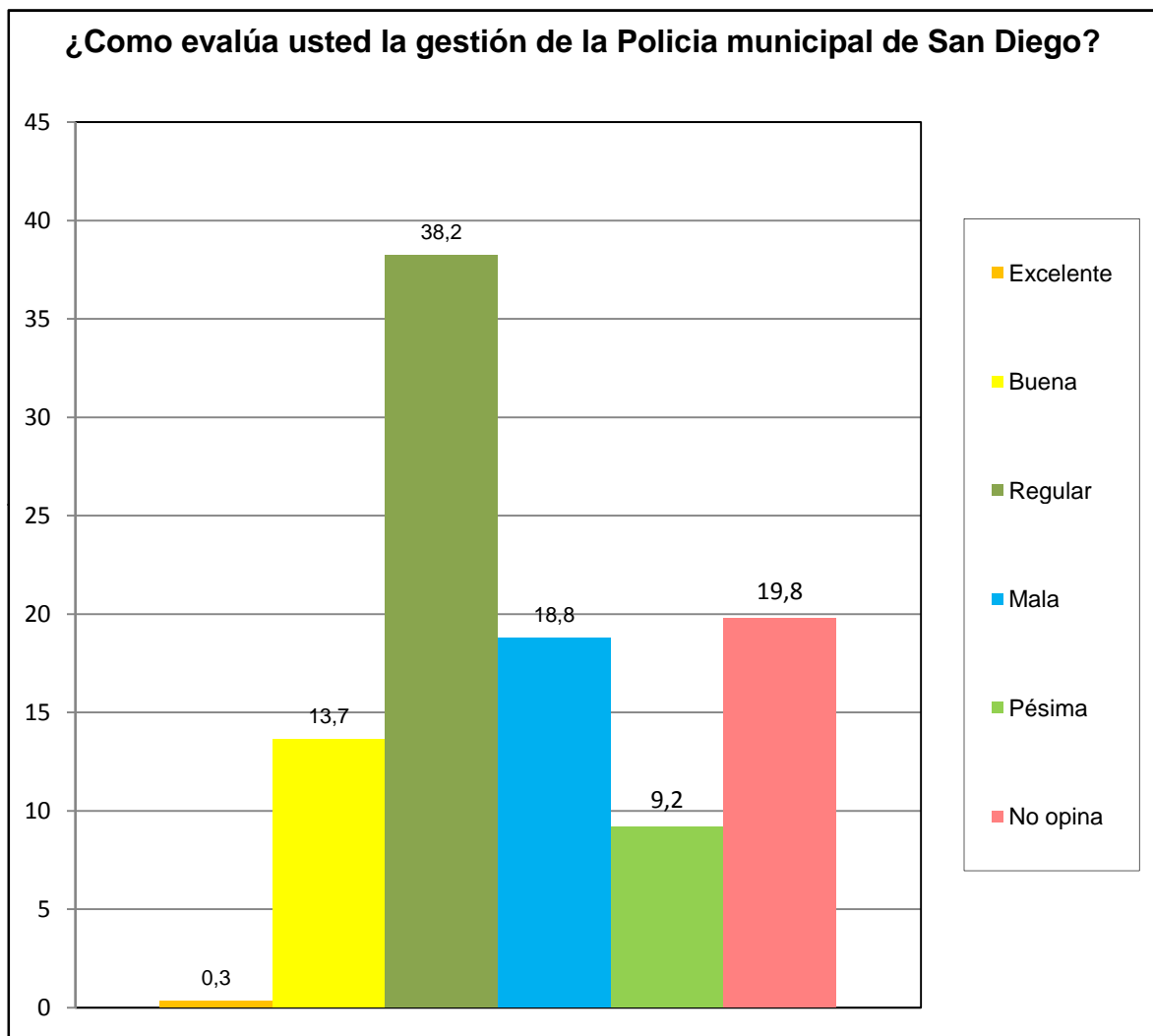

¿Ha solicitado y/o recibido servicio de bomberos y/o ambulancias por parte de la Fundación Cuerpo de Bomberos de San Diego?	fa	%
Si	53	18,1
No	226	77,1
No Sabe	1	0,3
No Responde	13	4,4
TOTAL	293	100

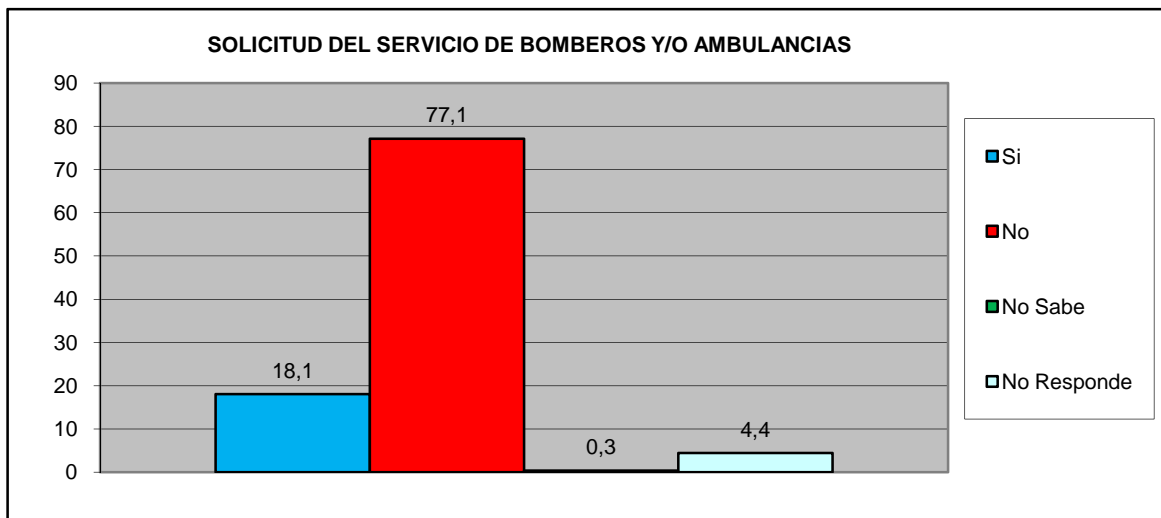

¿En Caso de ser positivo, quedo satisfecho con el servicio recibido por parte de la Fundación Cuerpo de Bomberos de San Diego?	fa	%
Si	50	94,3
No	3	5,7
No Sabe	0	0,0
No Responde	0	0,0
TOTAL	53	100

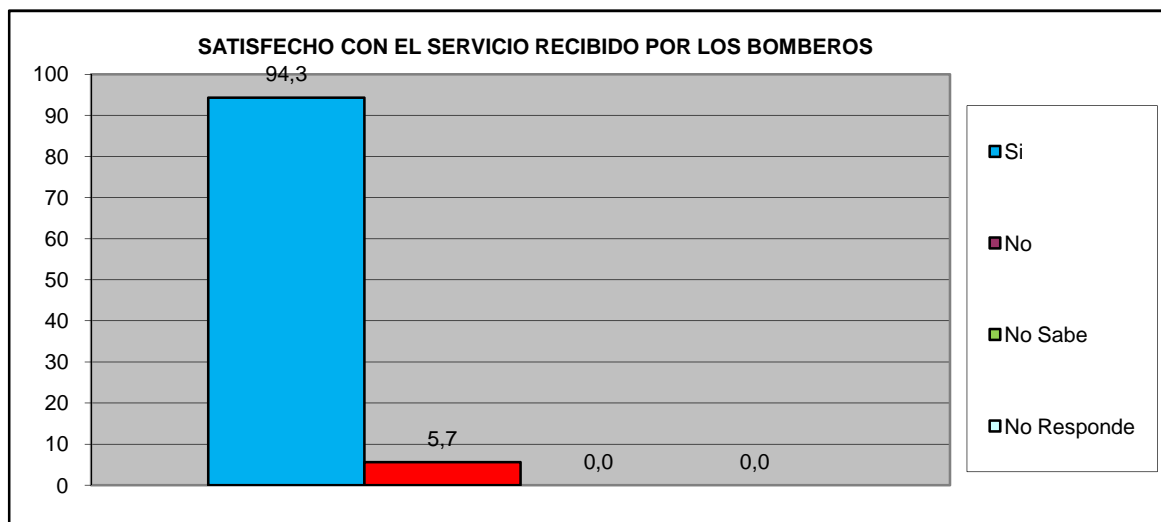

Centro A	Todos los Urbanismo del Sector CENTRO A
-----------------	--

VII.- EDUCACIÓN.

Como Evalúa Ud. La calidad ACADÉMICA de los preescolares de la Alcaldía y de la escuela Municipal Monseñor Luis E. Henríquez.	fa	%
Excelente	76	25,9
Buena	99	33,8
Regular	10	3,4
Mala	7	2,4
Pésima	1	0,3
No Sabe / No opina	100	34,1
TOTAL	293	100

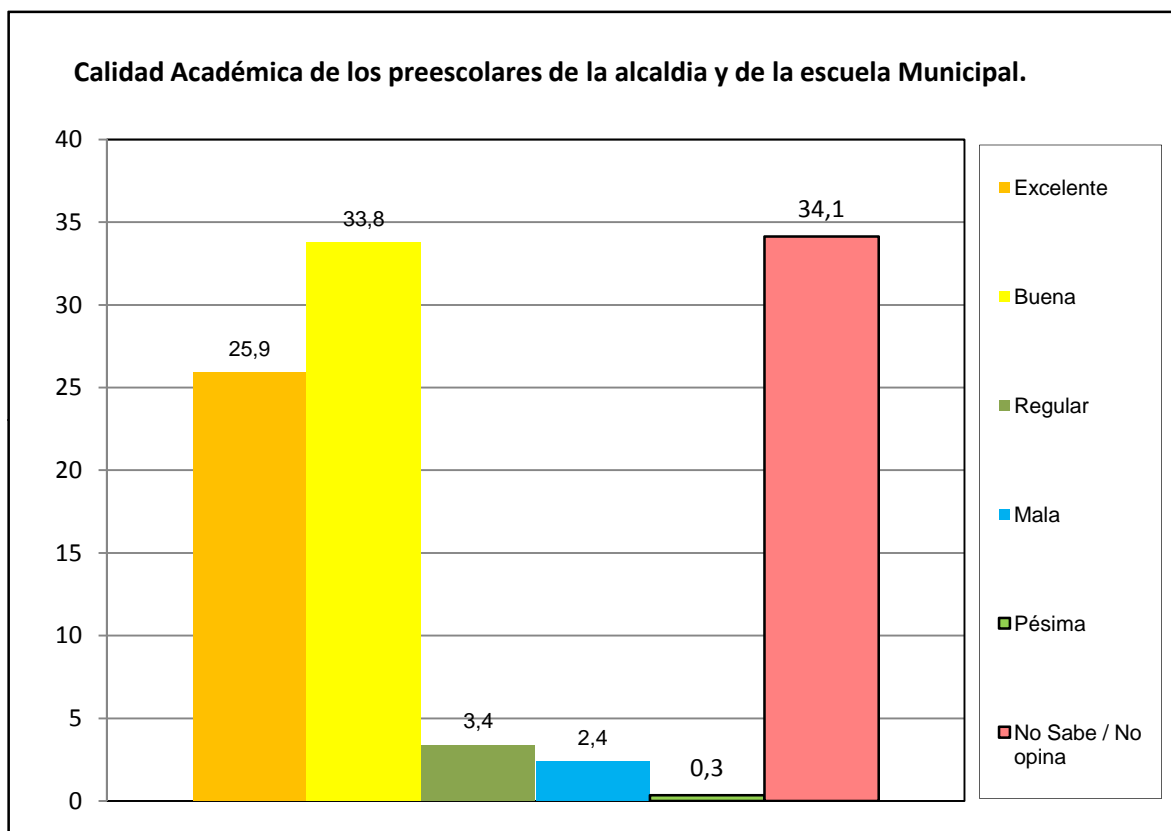

Centro A	Todos los Urbanismo del Sector CENTRO A
----------	---

VIII.- CAPACIDAD DE ACCESO DEL HOGAR A LOS SERVICIOS DE SALUD.

¿Cómo evalúa Usted el servicio prestado en el Centro de Especialidades Pediátricas Dr. José Gregorio Hernández?		fa	%
	Excelente	105	40,2
	Buena	131	50,2
	Regular	22	8,4
	Mala	3	1,1
	Pesima	0	0,0
TOTAL		261	100

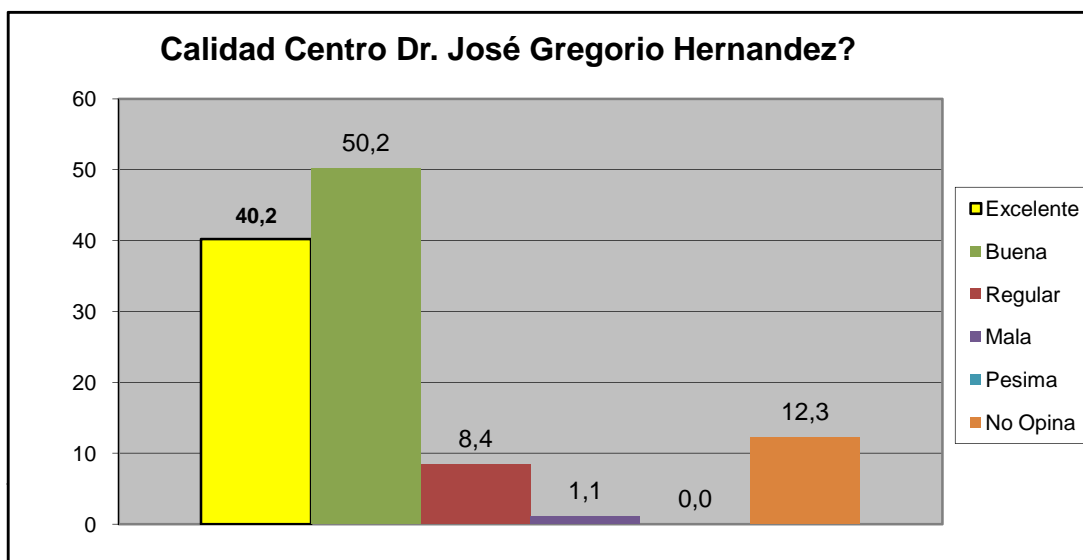

¿Presenta Ud o algun miembro de su familia dificultad para acceder a los servicios de salud?		fa	%
	Si	99	40,9
	No	143	59,1
TOTAL		242	100

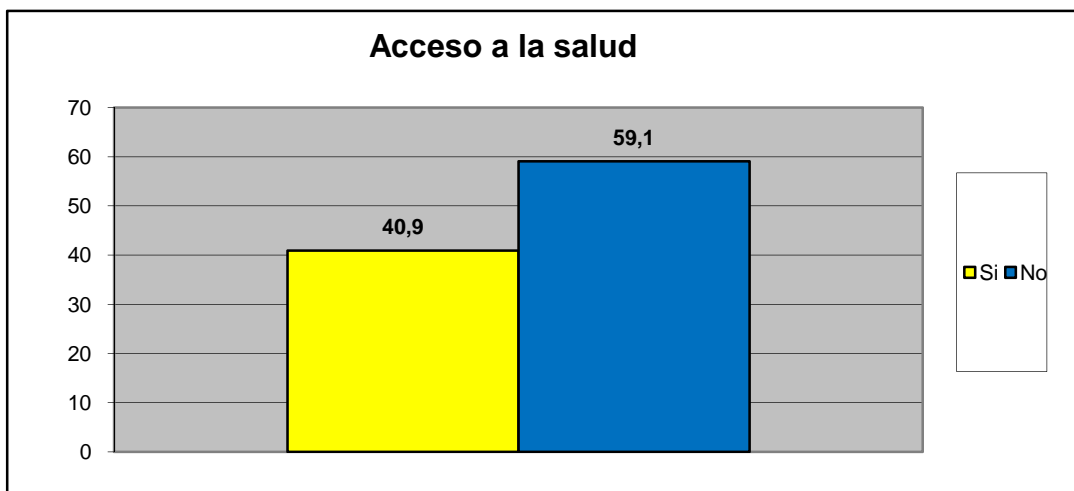

Centro A	Todos los Urbanismo del Sector CENTRO A
----------	---

Principal causa para no acceder al Servicio de Salud	fa	%
Nos queda lejos de nuestra casa	3	2,6
No nos atienden el mismo día	6	5,1
Son muy costosos los tratamientos médicos	10	8,5
son muy costosas las consultas medicas	6	5,1
el trato que recibimos no es el adecuado	3	2,6
Los horarios de atención al publico son reducidos	2	1,7
Hay escasez de medicamentos	80	68,4
No sabe	2	1,7
No Responde	5	4,3
TOTAL.	117	100

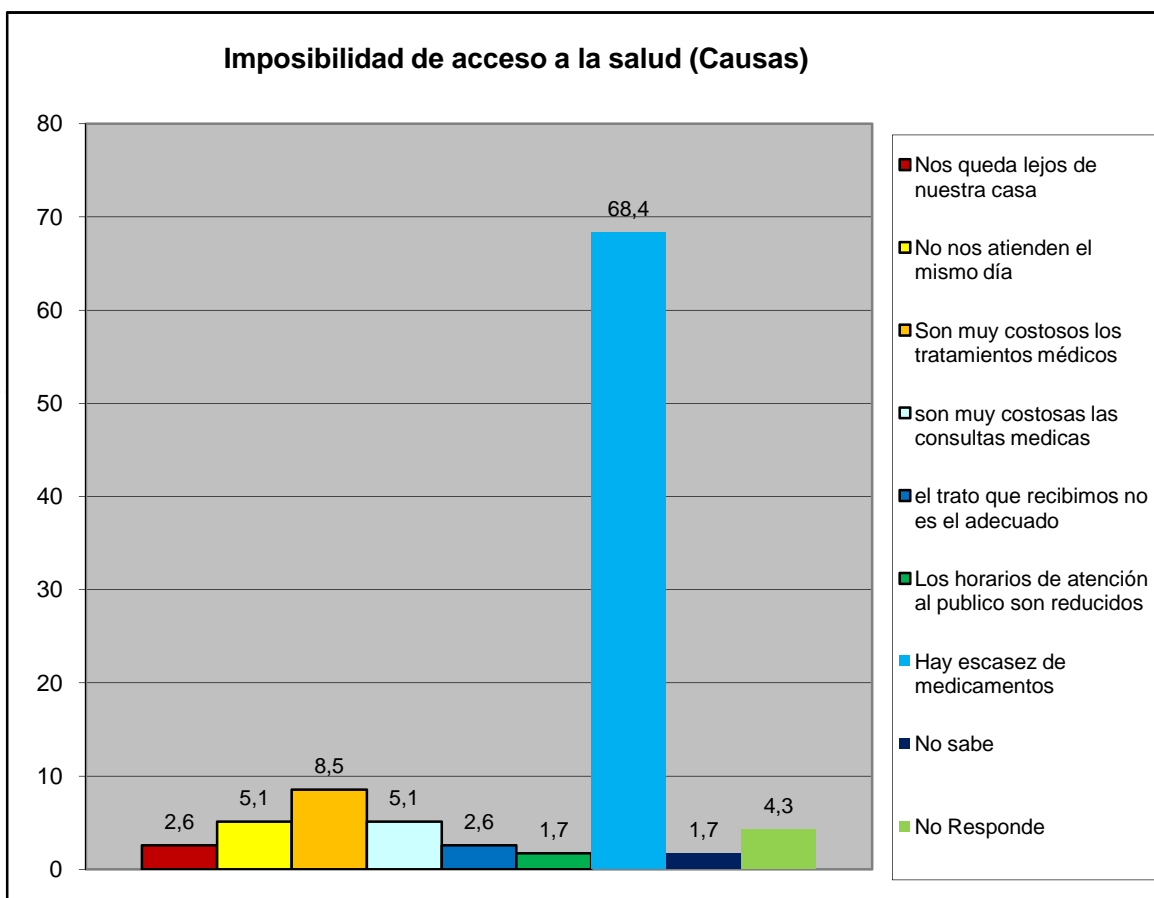

Centro A	Todos los Urbanismo del Sector CENTRO A
----------	---

IX.- EVALUACIÓN DE LA GESTIÓN MUNICIPAL

¿Asistió Usted a la Feria Navideña (BAZAR) de San Diego?	fa	%
Si	174	61,9
No	107	38,1
TOTAL	281	100

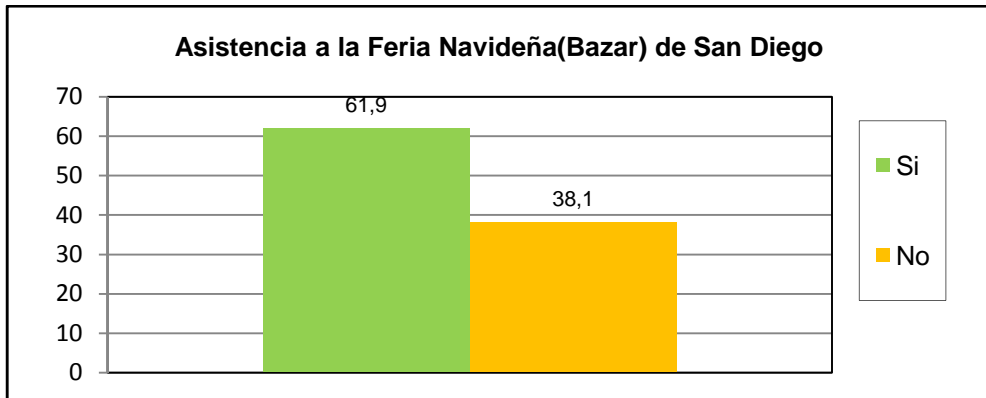

¿Cuál es la percepción que Usted tiene de la Feria Navideña (BAZAR) de San Diego?	fa	%
Excelente	71	24,2
Buena	81	27,6
Regular	38	13,0
Mala	14	4,8
Pésima	2	0,7
No opina	87	29,7
TOTAL	293	100

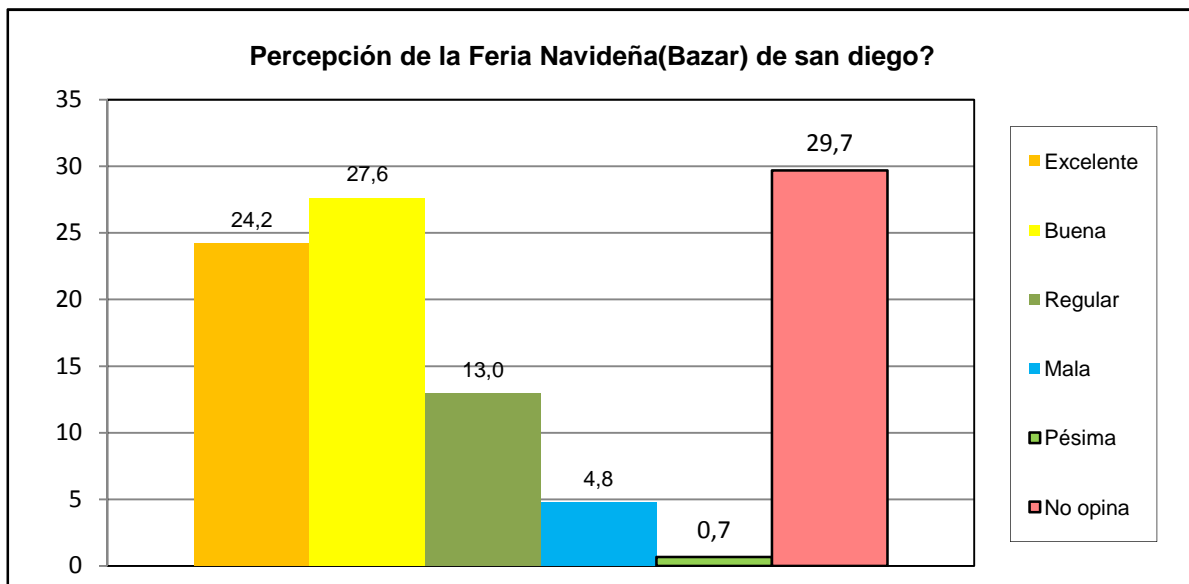

Centro A	Todos los Urbanismo del Sector CENTRO A
-----------------	--

¿Considera Usted viable la realización del bazar Navideño 2.016?	fa	%
Si	174	62,1
No	106	37,9
TOTAL	280	100

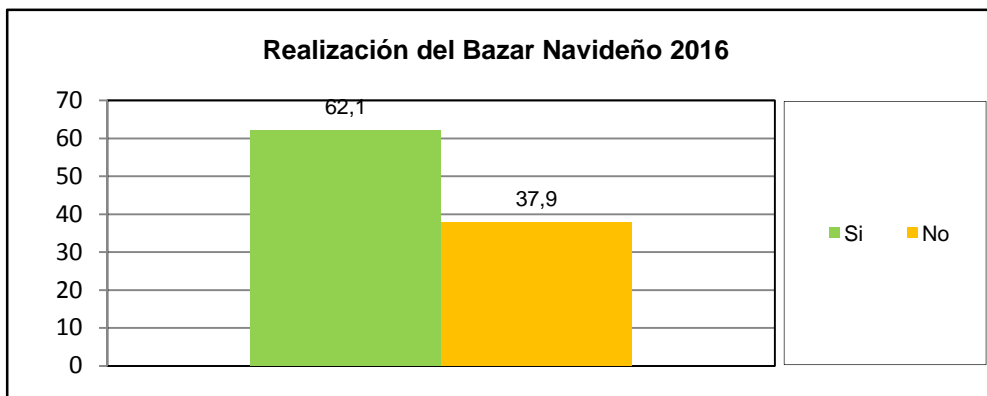

¿Cuál es la percepción de la planta embotelladora de Agua Potable y de los puntos de distribución de San Diego?	fa	%
Excelente	72	24,6
Buena	107	36,5
Regular	34	11,6
Mala	8	2,7
Pésima	5	1,7
No opina	67	22,9
TOTAL	293	100

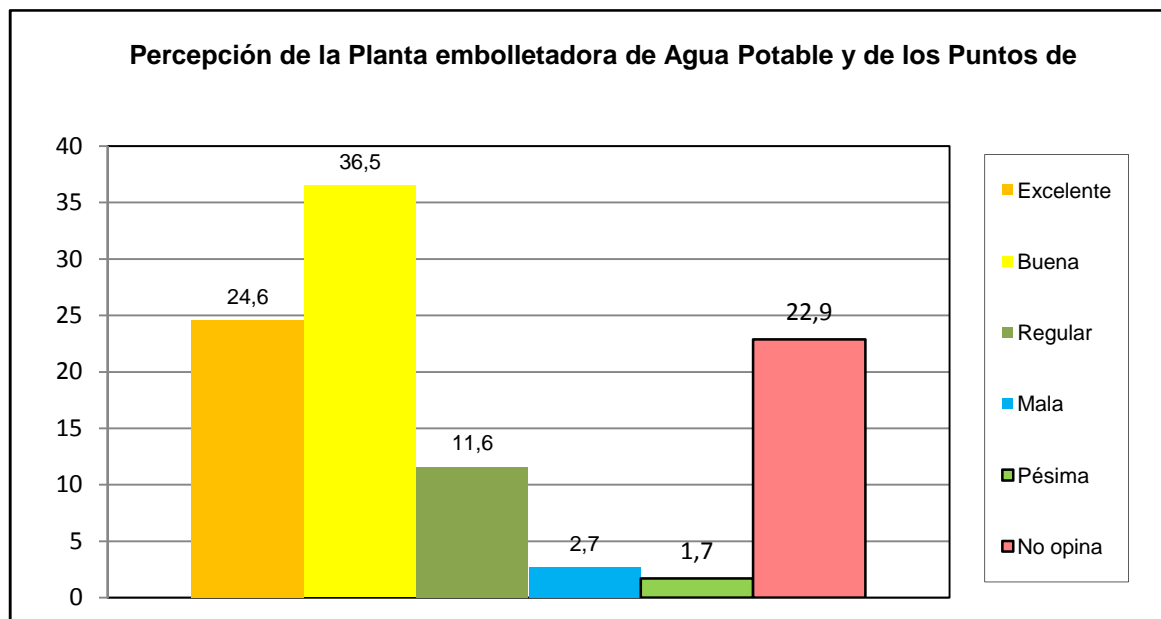

Centro A	Todos los Urbanismo del Sector CENTRO A
-----------------	--

¿Como evalua usted la gestion municipal?	fa	%
Excelente	22	7,5
Buena	111	37,9
Regular	106	36,2
Mala	24	8,2
Pésima	17	5,8
No opina	13	4,4
TOTAL	293	100

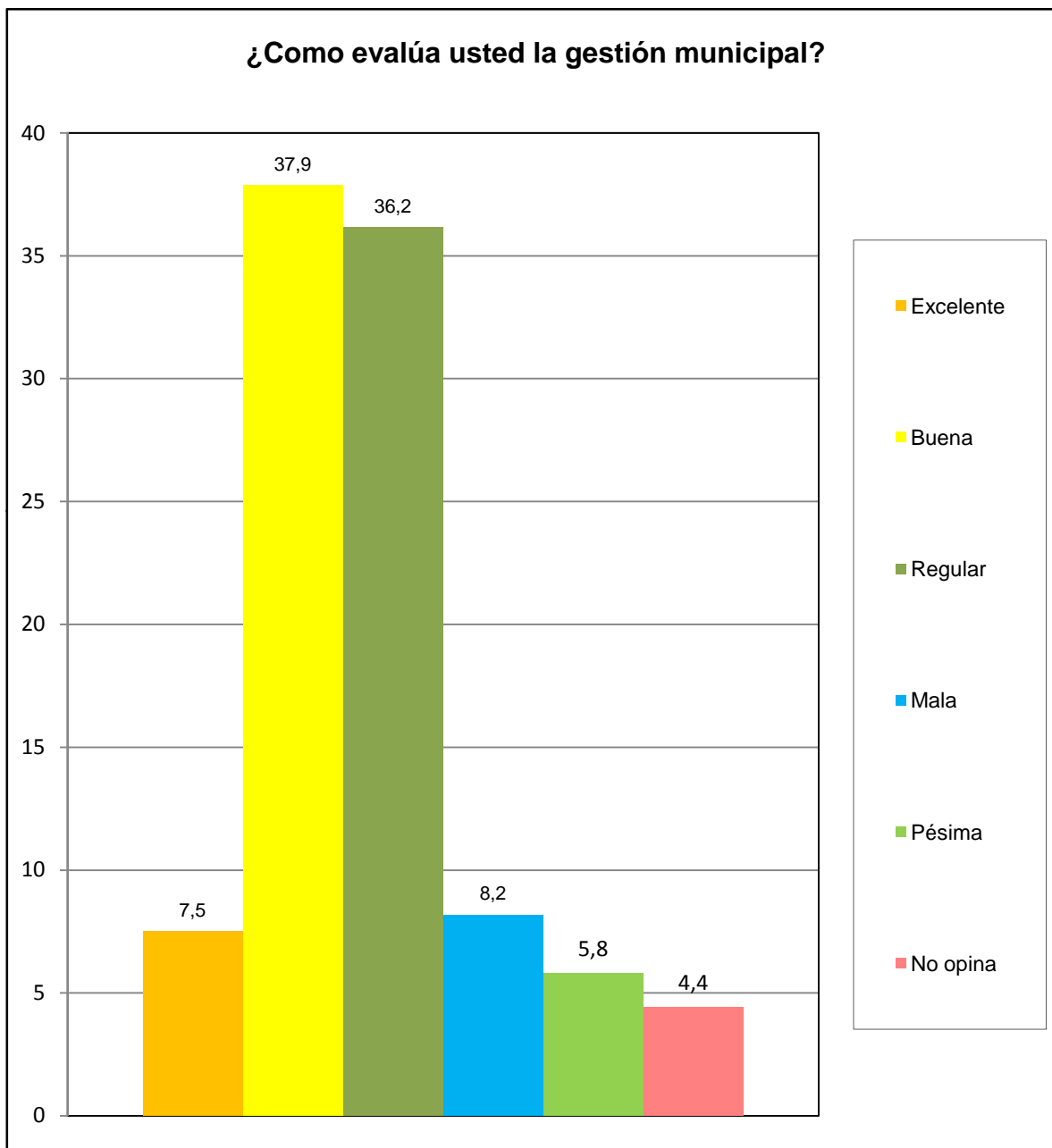

Centro A	Todos los Urbanismo del Sector CENTRO A
----------	---