



República Bolivariana de Venezuela  
Estado Carabobo  
Sala Técnica del Consejo Local de Planificación Pública  
del Municipio San Diego

Indice de Bienestar Humano Municipal de San Diego 2016.

**DECODIFICACIÓN DE RESULTADOS DEL INSTRUMENTO**

**I.- DATOS DE LOCALIZACIÓN DE LA VIVIENDA.**

Sector	Nombre de Residencia o urbanismo
Centro B	Todos los Urbanismos del Sector Centro B

**II.- SITUACIÓN SOCIOECONÓMICA.**

Características de la Vivienda	fa	%
Mansión.	0	0,0
Quinta o Casa quinta.	0	0,0
Townhouse.	0	0,0
Casa.	0	0,0
Apartamento.	136	100,0
Penthouse.	0	0,0
Apartamento en casa (anexo).	0	0,0
Casa de Vecindad o Pensión.	0	0,0
Rancho.	0	0,0
Otra Clase de Vivienda.	0	0,0
<b>TOTAL</b>	<b>136</b>	<b>100</b>

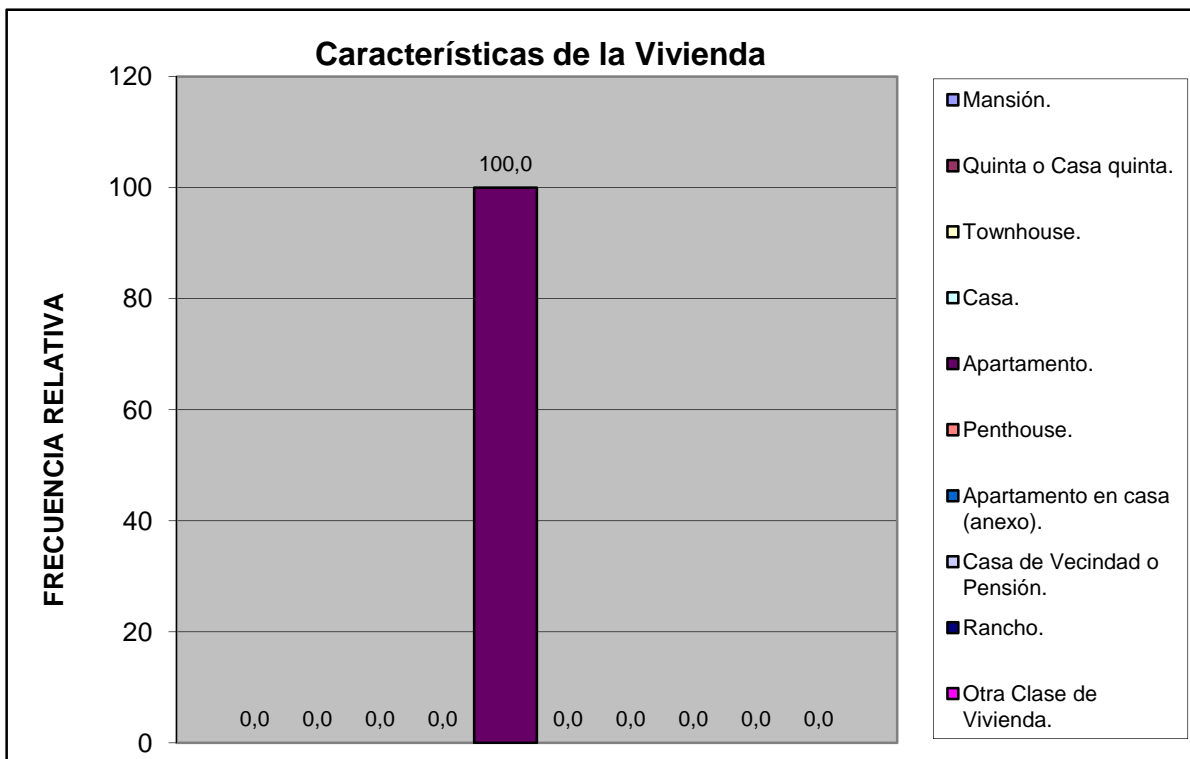

Centro B	Todos los Urbanismos del Sector Centro B
----------	--

Material de Construcción Predominante en Paredes	fa	%
Bloque o ladrillo frisado	92	67,6
Bloque o ladrillo sin frisar	1	0,7
Concreto	43	31,6
Madera aserrada/formica/fibra de vidrio o similares	0	0,0
Adobe/tapia/baharaque	0	0,0
Caña/palma/tabla/carton piedra/similares	0	0,0
<b>TOTAL</b>	<b>136</b>	<b>100</b>

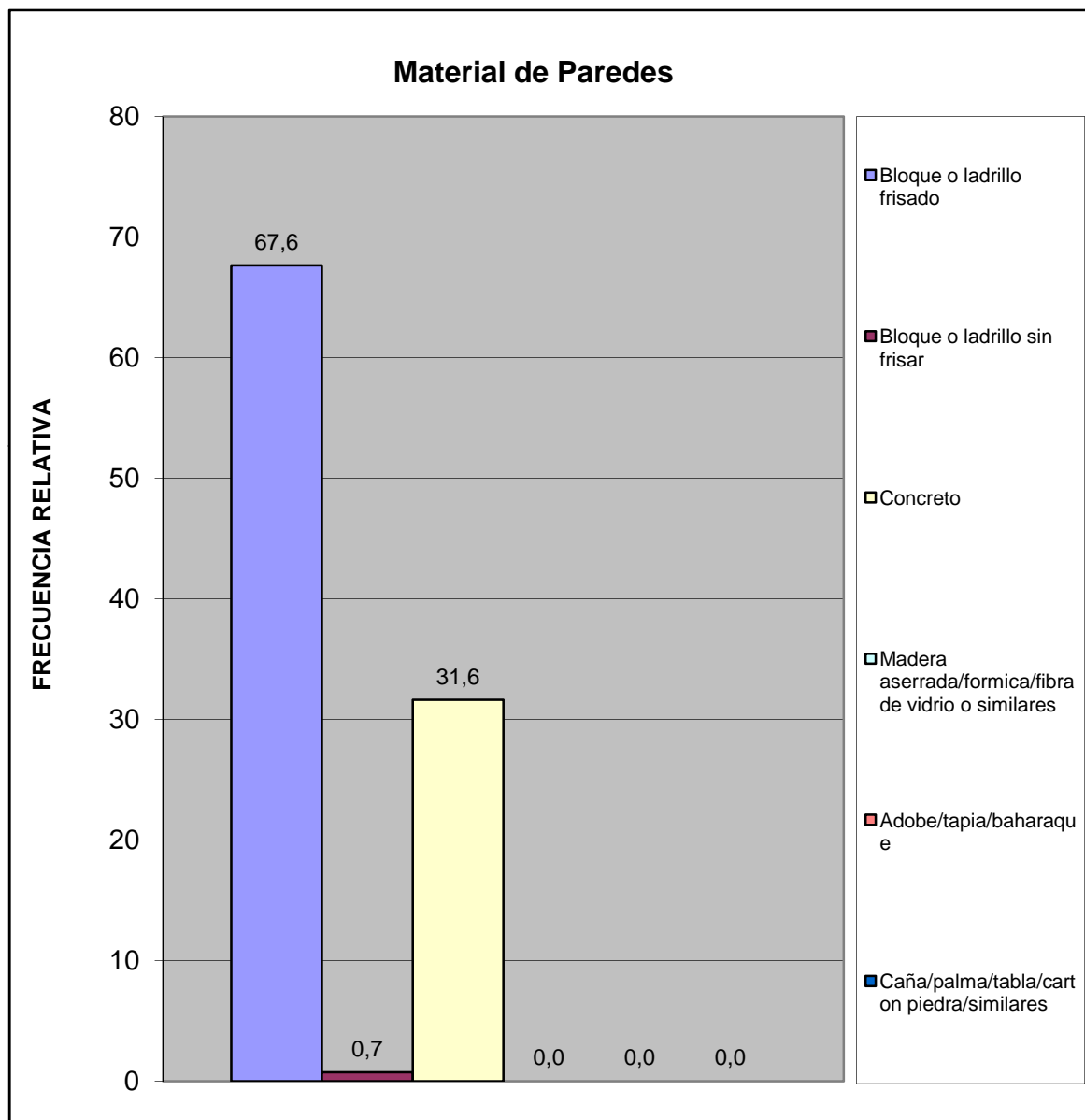

Centro B	Todos los Urbanismos del Sector Centro B
----------	--

Material de Construcción Predominante en Pisos	fa	%
Mosaico/granito/vinil/cerámica/ladrillo	124	91,2
Terracota/parquet/alfombra y similares	11	8,1
Cemento Pulido	1	0,7
Cemento rustico	0	0,0
Tierra	0	0,0
Tablas/tablonos y similares	0	0,0
<b>TOTAL</b>	<b>136</b>	<b>100</b>

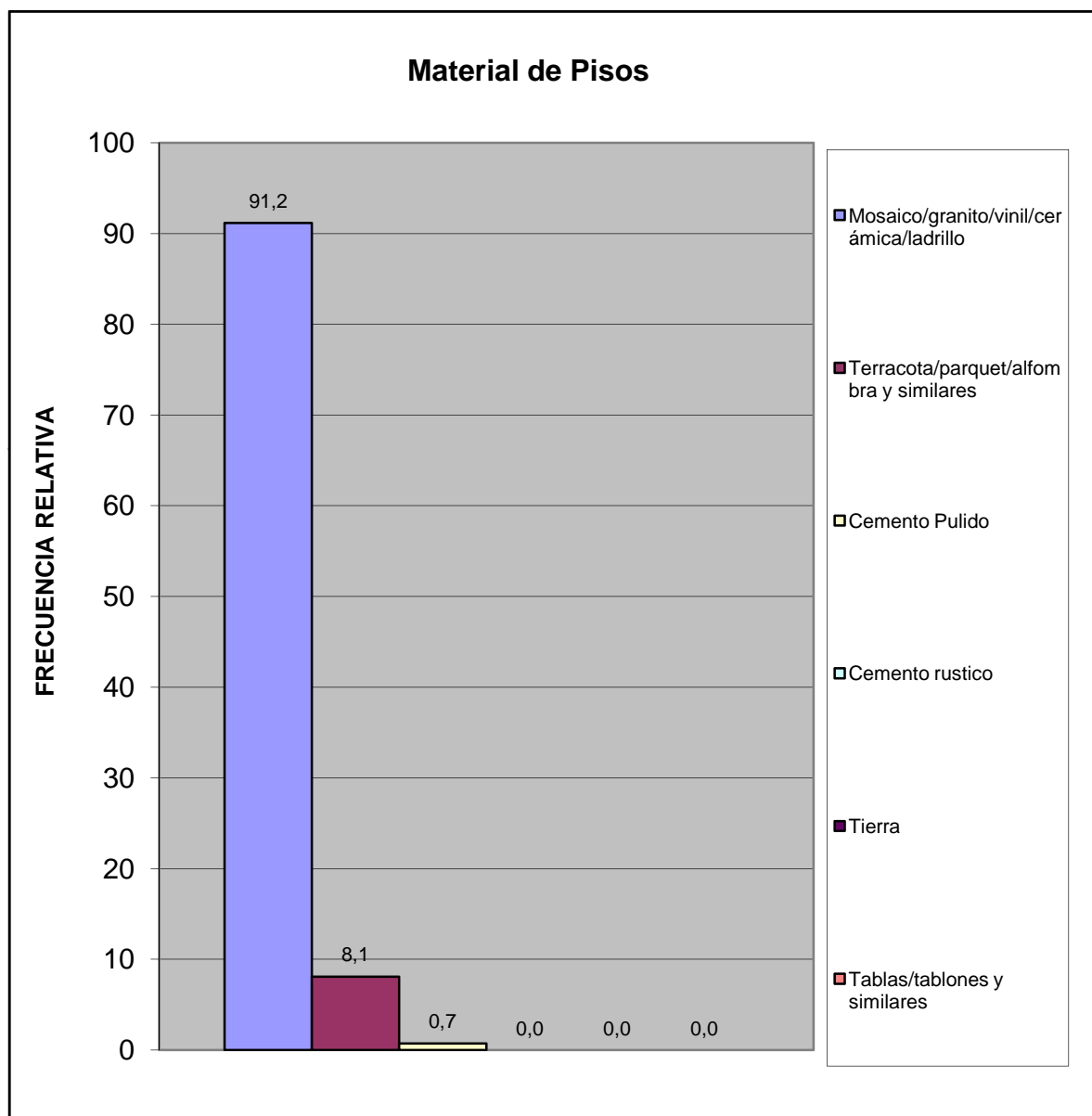

Centro B	Todos los Urbanismos del Sector Centro B
----------	--

Material de Construcción Predominante en Techos	fa	%
Concreto Armado	135	99,3
Ladrillo-concreto	1	0,7
Fibra sintetica	0	0,0
Asbesto y similares	0	0,0
Laminas metalicas (Zinc y similares)	0	0,0
Tablas/tablonos y similares	0	0,0
Caña/palma y similar	0	0,0
<b>TOTAL</b>	<b>136</b>	<b>100</b>

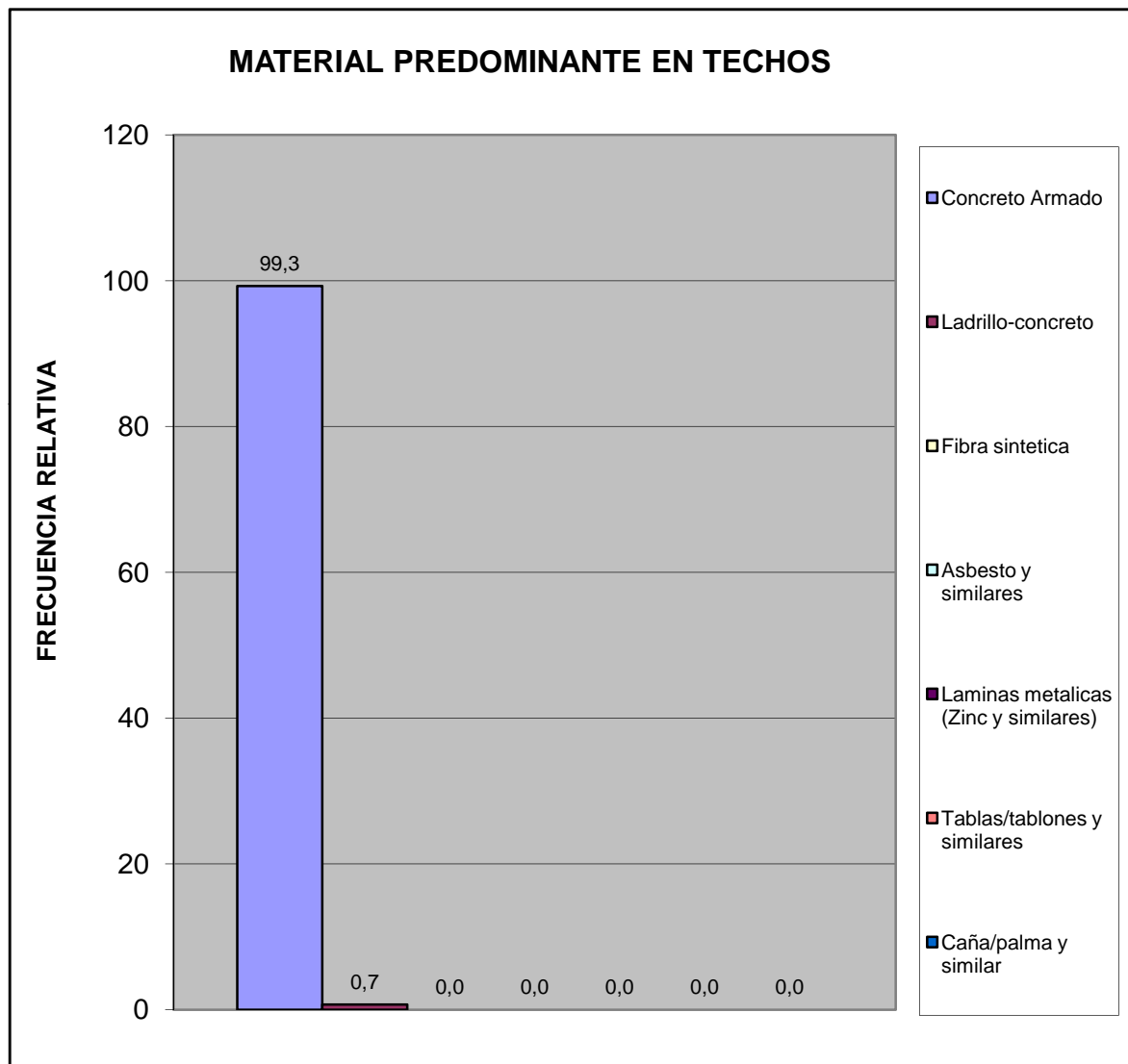

Centro B	Todos los Urbanismos del Sector Centro B
----------	--

Hacinamiento Detectado	fa	%
Hogar Hacinado	1	0,7
Hogar No Hacinado	135	99,3
<b>Total</b>	<b>136</b>	<b>100</b>

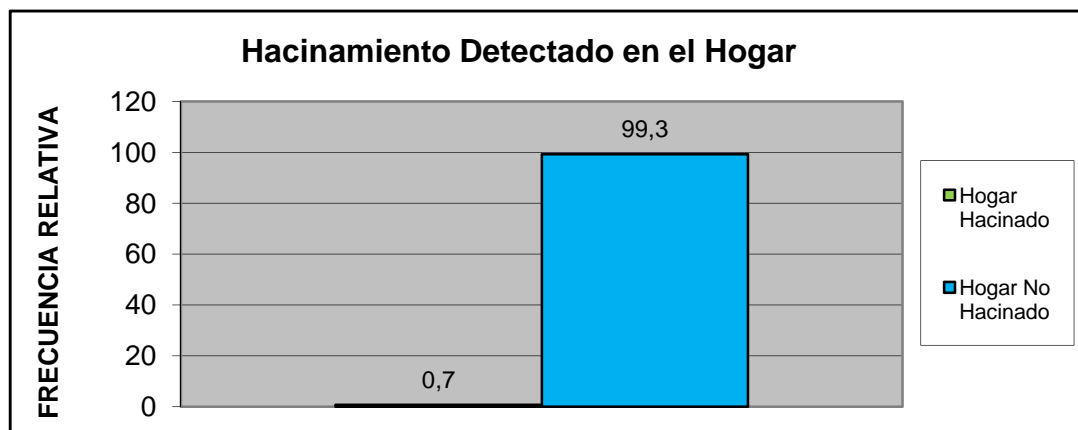

Ingreso Familiar	fa	%
Menos de Bs. 11.578	5	4,2
Entre Bs. 11.578 - 32.000	50	41,7
Entre Bs. 32.000 - 91.000	58	48,3
Entre Bs. 91.000 - 255.000	6	5,0
Mas de Bs. 255.000	1	0,8
<b>TOTAL</b>	<b>120</b>	<b>100</b>

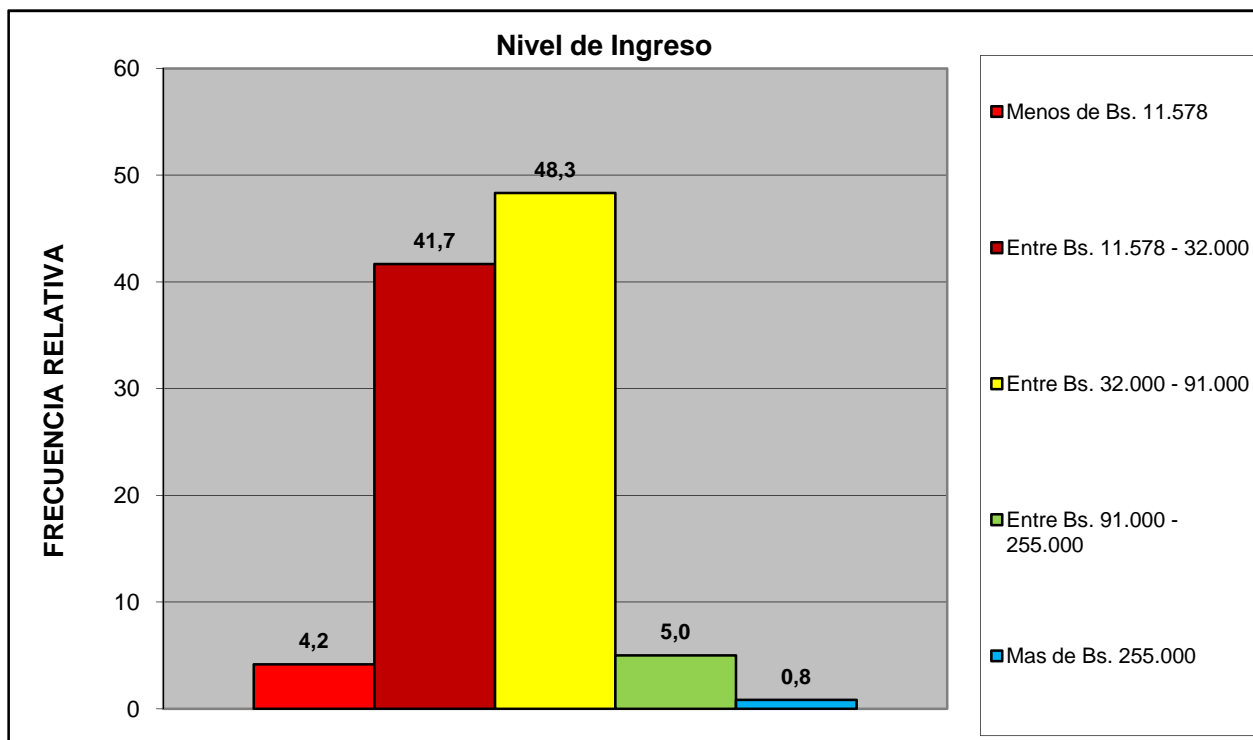

<b>Centro B</b>	<b>Todos los Urbanismos del Sector Centro B</b>
-----------------	---

Criterio Linea de la Pobreza	fa	%
Hogar Pobre Extremo. Si ICANP < 1	5	4,2
Hogar Pobre Relativo. Si 1 ICAPC < 2	50	41,7
Hogar No Pobre. Si ICAPC > 2	65	54,2
<b>Total</b>	<b>120</b>	<b>100</b>

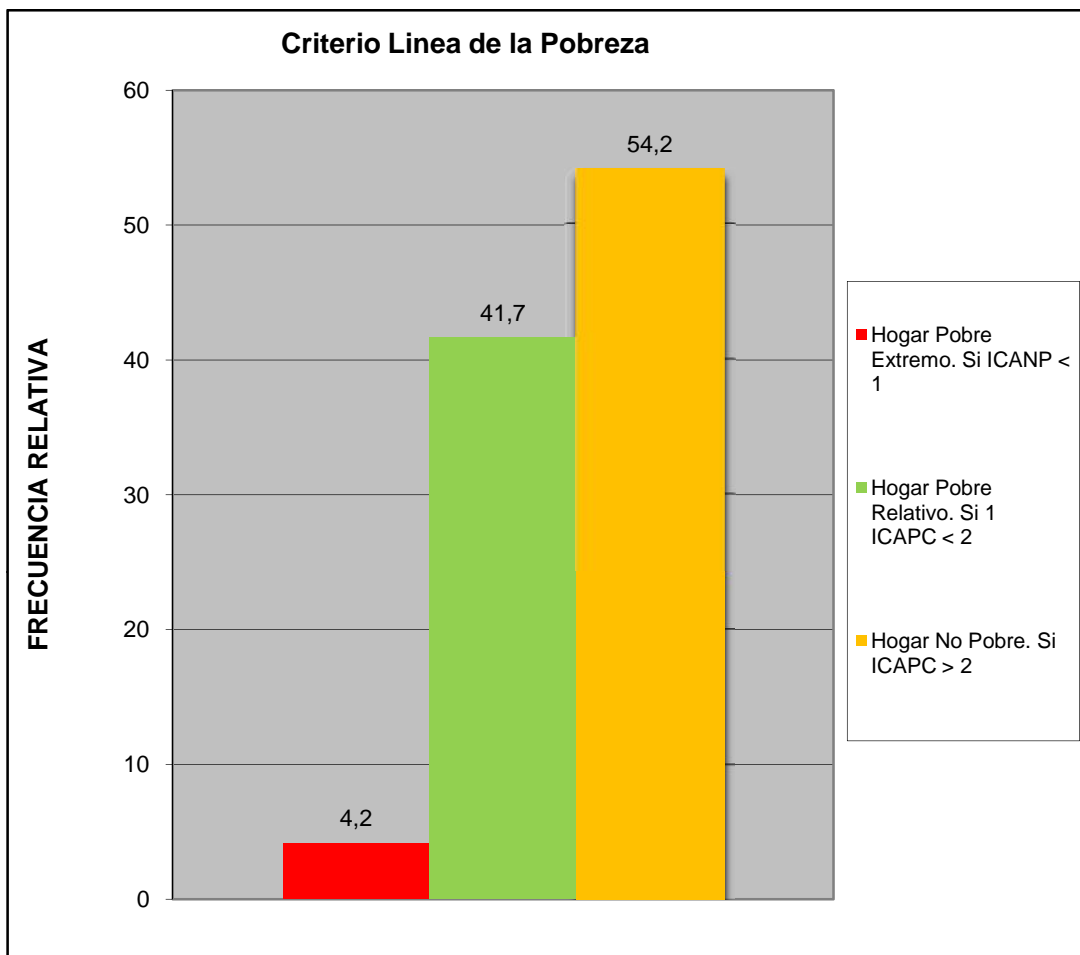

Centro B	Todos los Urbanismos del Sector Centro B
----------	--

Cual es el nivel academico de los miembros de la familia que trabajan en el hogar:	fa	%
Primaria	2	1,5
Secundaria Inconclusa	1	0,8
Bachiller	19	14,4
Técnico Medio	4	3,0
Técnico Superior Universitario	31	23,5
Universitario	64	48,5
Universitario con postgrado	8	6,1
Otro	3	2,3
<b>TOTAL</b>	<b>132</b>	<b>100</b>

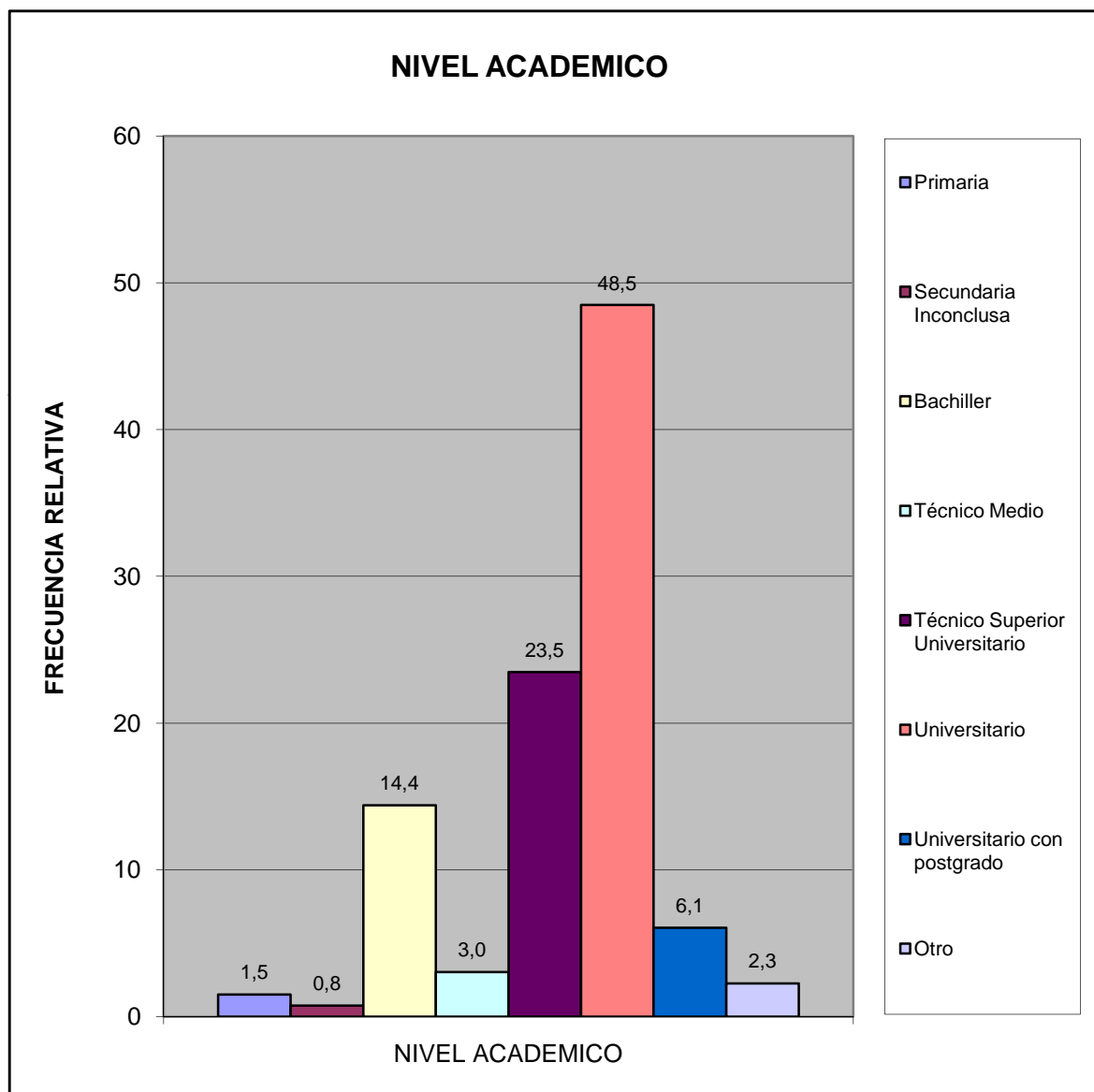

Centro B	Todos los Urbanismos del Sector Centro B
----------	--

¿Cuales cree que son los principales problemas de su comunidad, por orden de prioridad del 1 mayor importancia al 8 menor importancia relativa?	fa	%
Deporte	413	9,2
Educación	562	12,5
Seguridad	967	21,6
Salud	676	15,1
Cultura y Recreación	397	8,9
Infraestructura	438	9,8
Servicios Públicos	584	13,0
Ambiente	445	9,9
<b>TOTAL</b>	<b>4482</b>	<b>100</b>

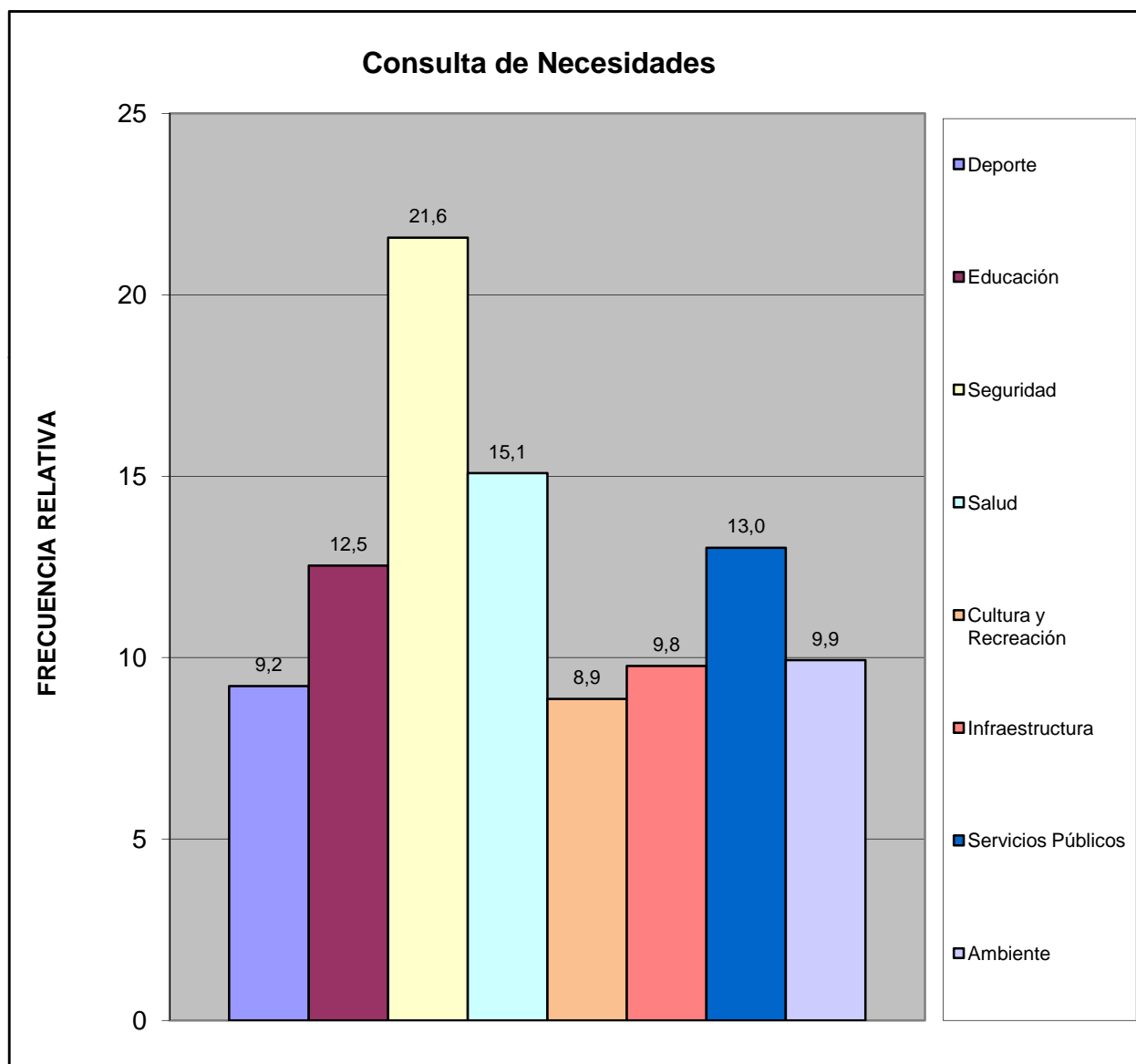

Centro B	Todos los Urbanismos del Sector Centro B
----------	--



### III.- SERVICIOS PÚBLICOS.

A esta Vivienda llega el agua por:	fa	%
Acueducto o tubería	57	42,2
Camión Cisterna	1	0,7
Pila publica o estanque	6	4,4
Pozo con tubería o Bomba	62	45,9
Pozo o manantial protegido	9	6,7
Otro	0	0,0
<b>TOTAL</b>	<b>135</b>	<b>100</b>

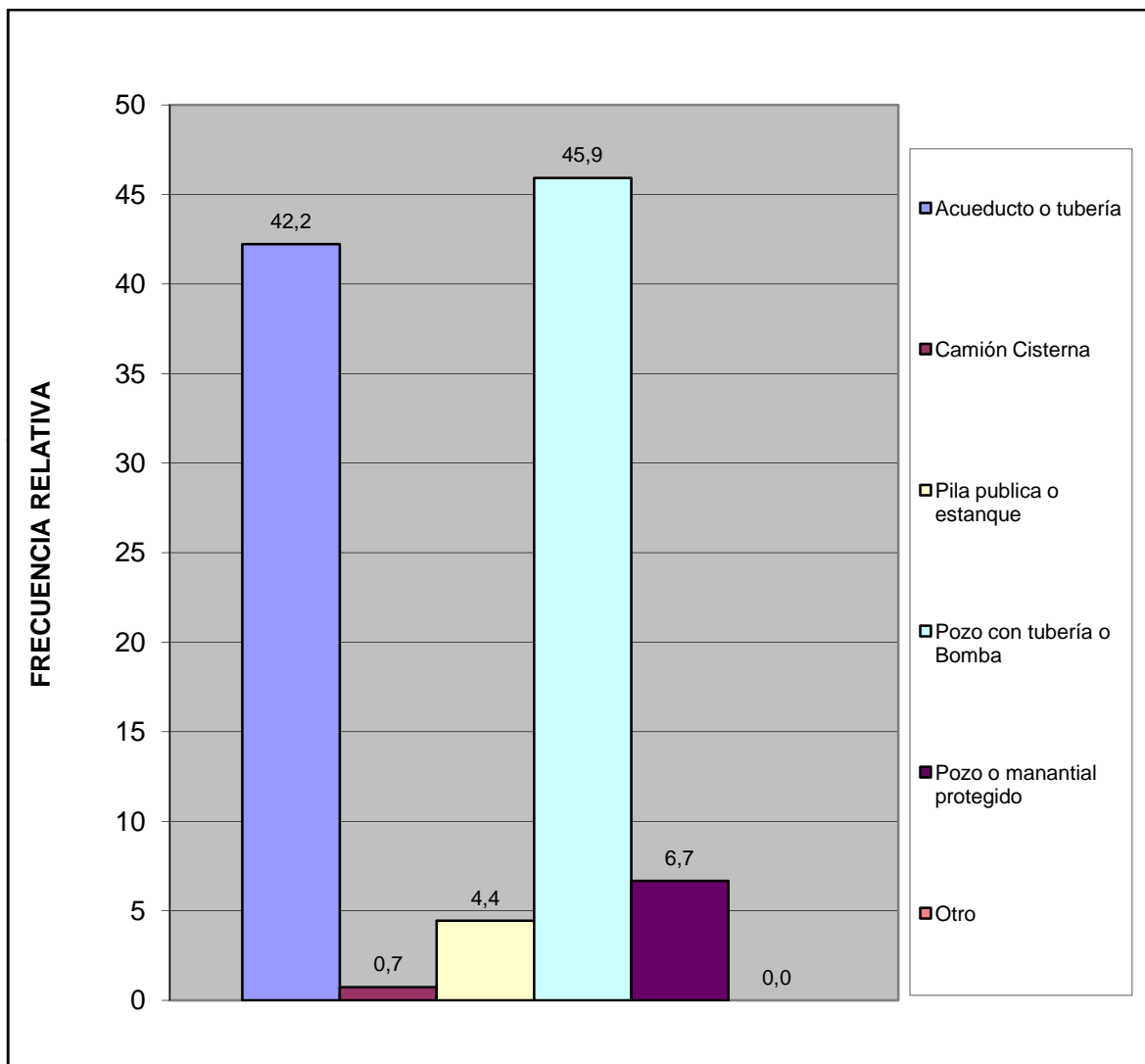

Centro B	Todos los Urbanismos del Sector Centro B
----------	--

¿En esta vivienda tienen alguno de estos problemas con el suministro de agua?	fa	%
Se interrumpe el servicio Frecuentemente.	55	43,7
La cantidad o presión del agua es muy baja.	16	12,7
El agua es turbia.	13	10,3
Tiene mal olor o mal sabor.	17	13,5
Todas las anteriores.	10	7,9
Otros	15	11,9
<b>TOTAL</b>	<b>126</b>	<b>100</b>

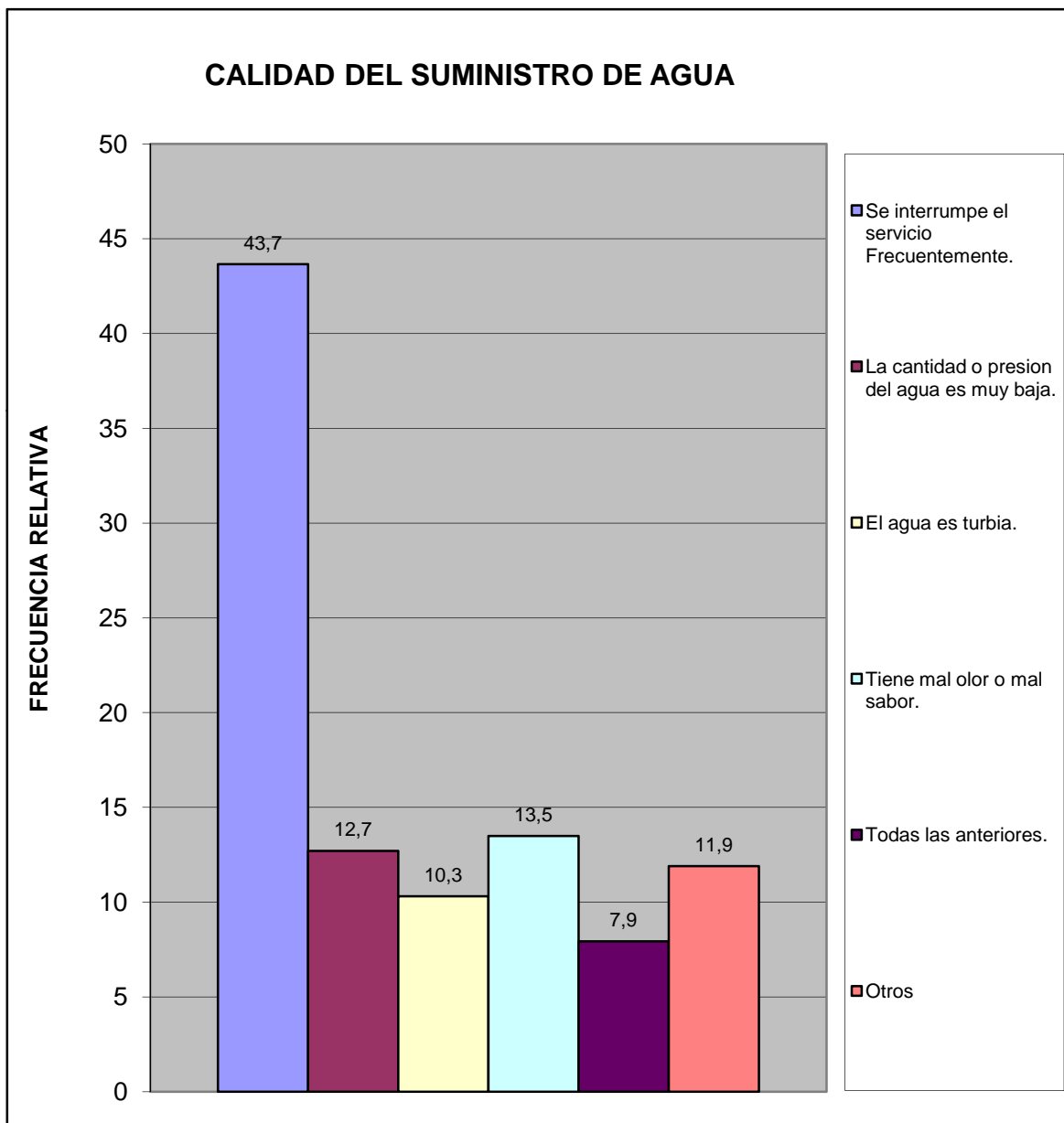

¿En su vivienda tienen alguno de estos problemas con el suministro eléctrico?	fa	%
Frecuentes altas y bajas de tensión	24	16,6
Se interrumpe frecuentemente el suministro	66	45,5
Cortos circuitos y quema de artefactos electricos	17	11,7
No tiene problemas con el suministro electrico	37	25,5
Otro	1	0,7
<b>TOTAL</b>	<b>145</b>	<b>100</b>

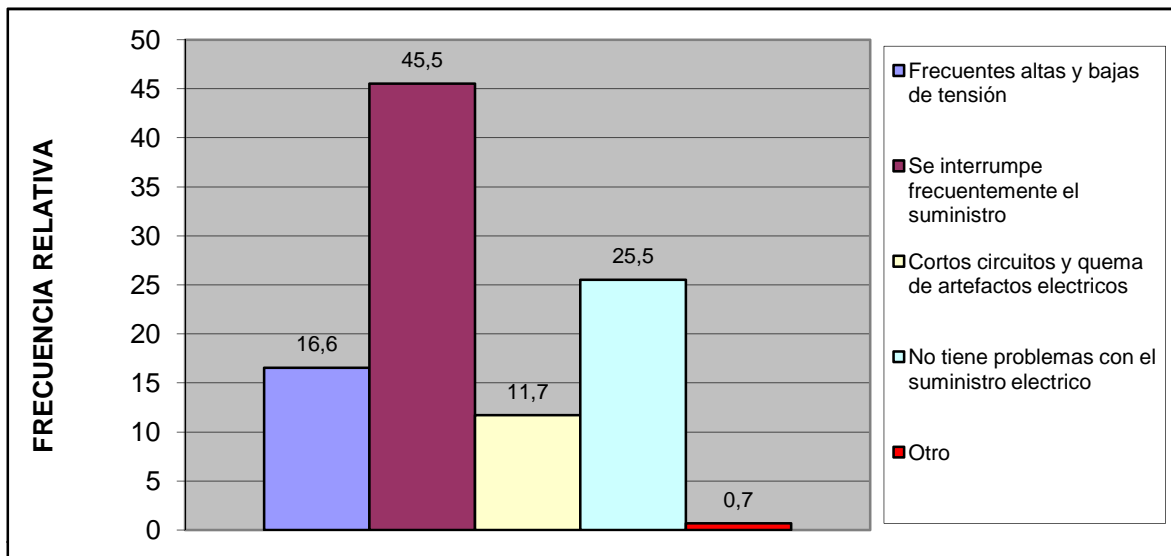

Esta vivienda tiene:	fa	%
Poceta conectada a cloaca	136	100,0
Poceta conectada a pozo séptico	0	0,0
No tiene conexión a pozo séptico o a la cloaca	0	0,0
Excusado de hoyo o letrina	0	0,0
No tiene excusado	0	0,0
<b>TOTAL</b>	<b>136</b>	<b>100</b>

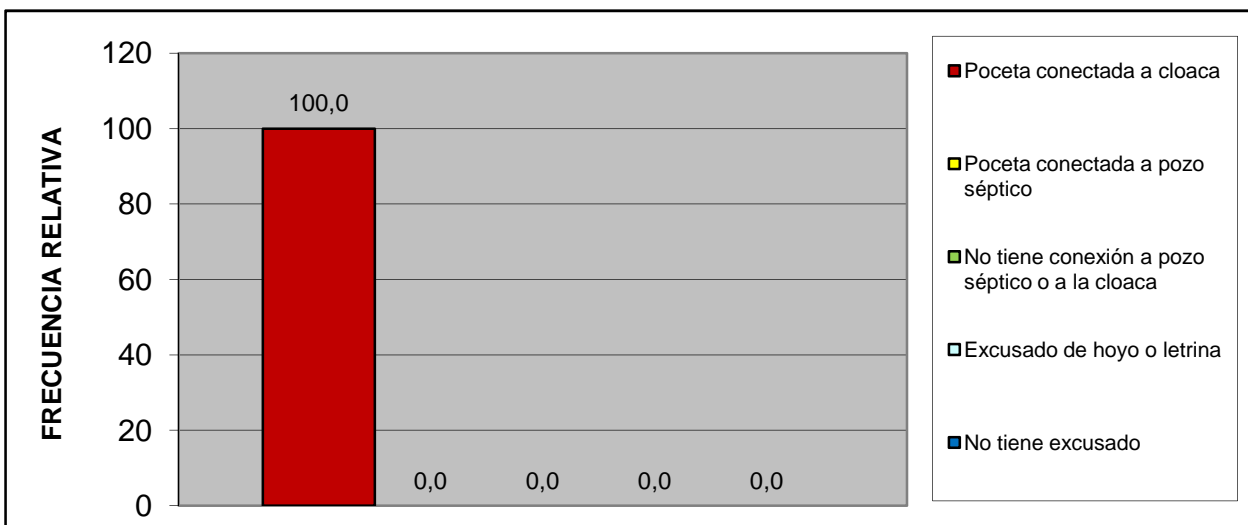

<b>Centro B</b>	<b>Todos los Urbanismos del Sector Centro B</b>
-----------------	---

#### IV.- ACCESIBILIDAD A SERVICIOS PÚBLICOS.

¿Qué percepción tiene usted acerca de la limpieza del Municipio San Diego?	fa	%
Excelente	10	7,4
Buena	52	38,2
Regular	43	31,6
Mala	20	14,7
Pesima	9	6,6
No opina	2	1,5
<b>TOTAL</b>	<b>136</b>	<b>100</b>

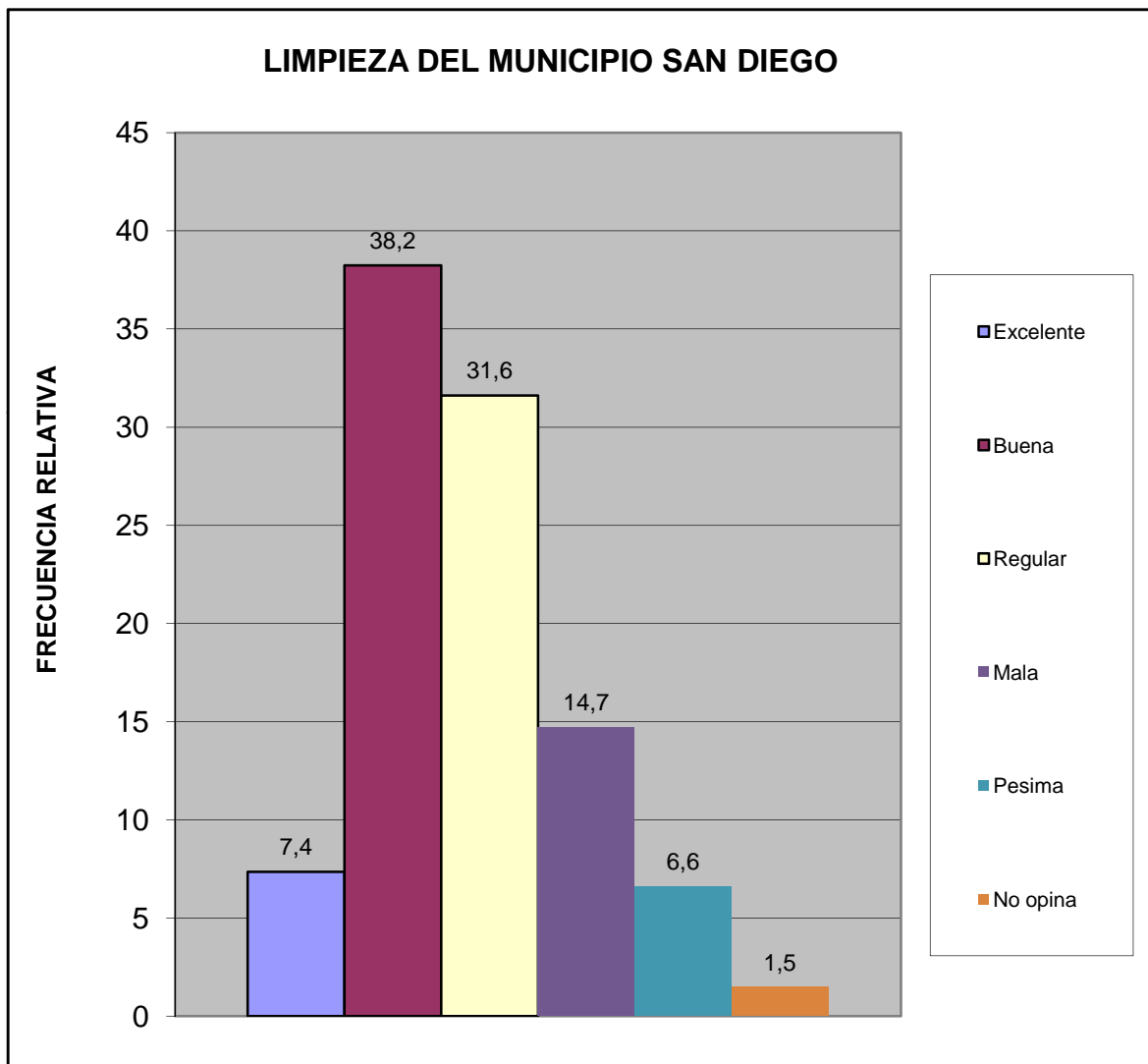

Centro B	Todos los Urbanismos del Sector Centro B
----------	--

¿Qué percepción tiene usted acerca del mantenimiento de parques, plazas y las áreas de dominio público?	fa	%
Excelente	38	27,9
Buena	56	41,2
Regular	29	21,3
Mala	3	2,2
Pesima	4	2,9
No opina	6	4,4
<b>TOTAL</b>	<b>136</b>	<b>100</b>

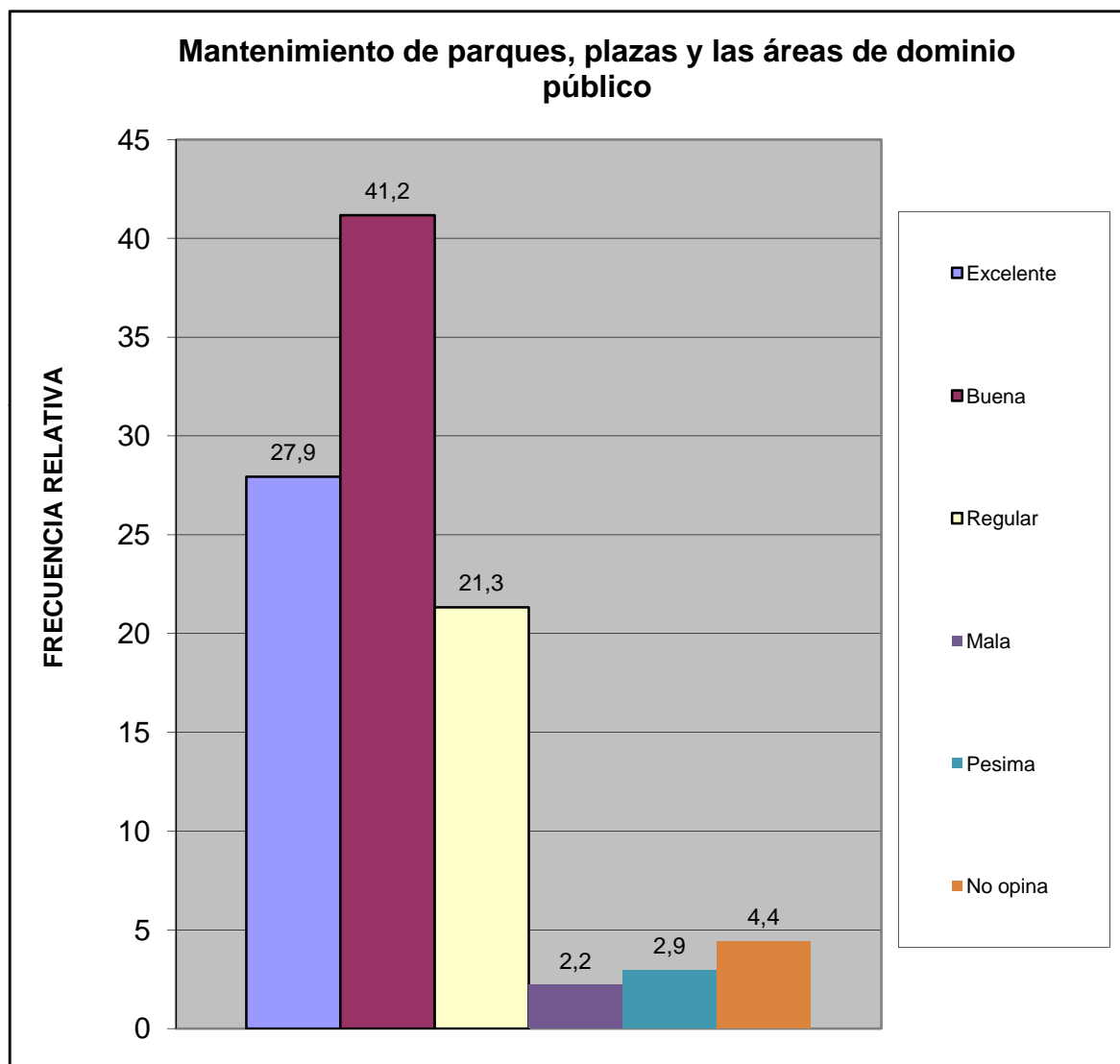

Centro B	Todos los Urbanismos del Sector Centro B
----------	--

¿En su comunidad tienen alguno de estos problemas con el alumbrado público?	fa	%
Insuficiente numero de postes de luz	33	19,3
Baja intensidad de los bombillos	24	14,0
Postes mal ubicados	6	3,5
Los bombillos no se reponen a tiempo	64	37,4
Los delincuentes rompen los bombillos	17	9,9
Otro	3	1,8
No Tiene Problema con el alumbrado publico	24	14,0
<b>TOTAL</b>	<b>171</b>	<b>100</b>

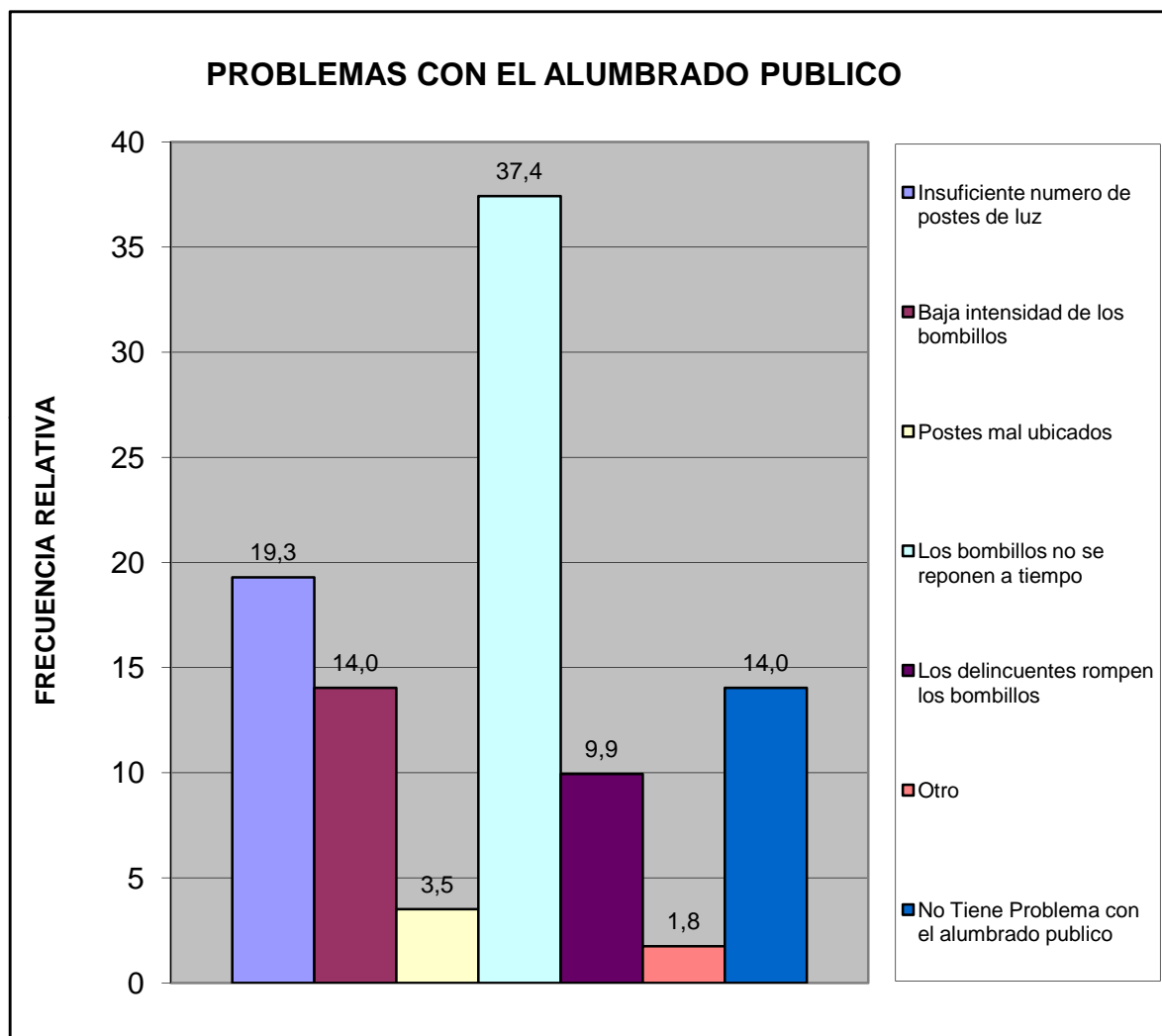

Centro B	Todos los Urbanismos del Sector Centro B
----------	--

¿En su comunidad han tenido alguno de estos problemas con el tendido eléctrico?	fa	%
Exceso de cables conectados a los postes	7	5,2
Obstrucción por cableado muy bajo	4	3,0
Ramas de arboles enredadas en el cableado	9	6,7
Tendido eléctrico obsoleto	10	7,4
Poca cantidad de transformadores	6	4,4
Otro	3	2,2
No Tiene Problema	96	71,1
<b>TOTAL</b>	<b>135</b>	<b>100</b>

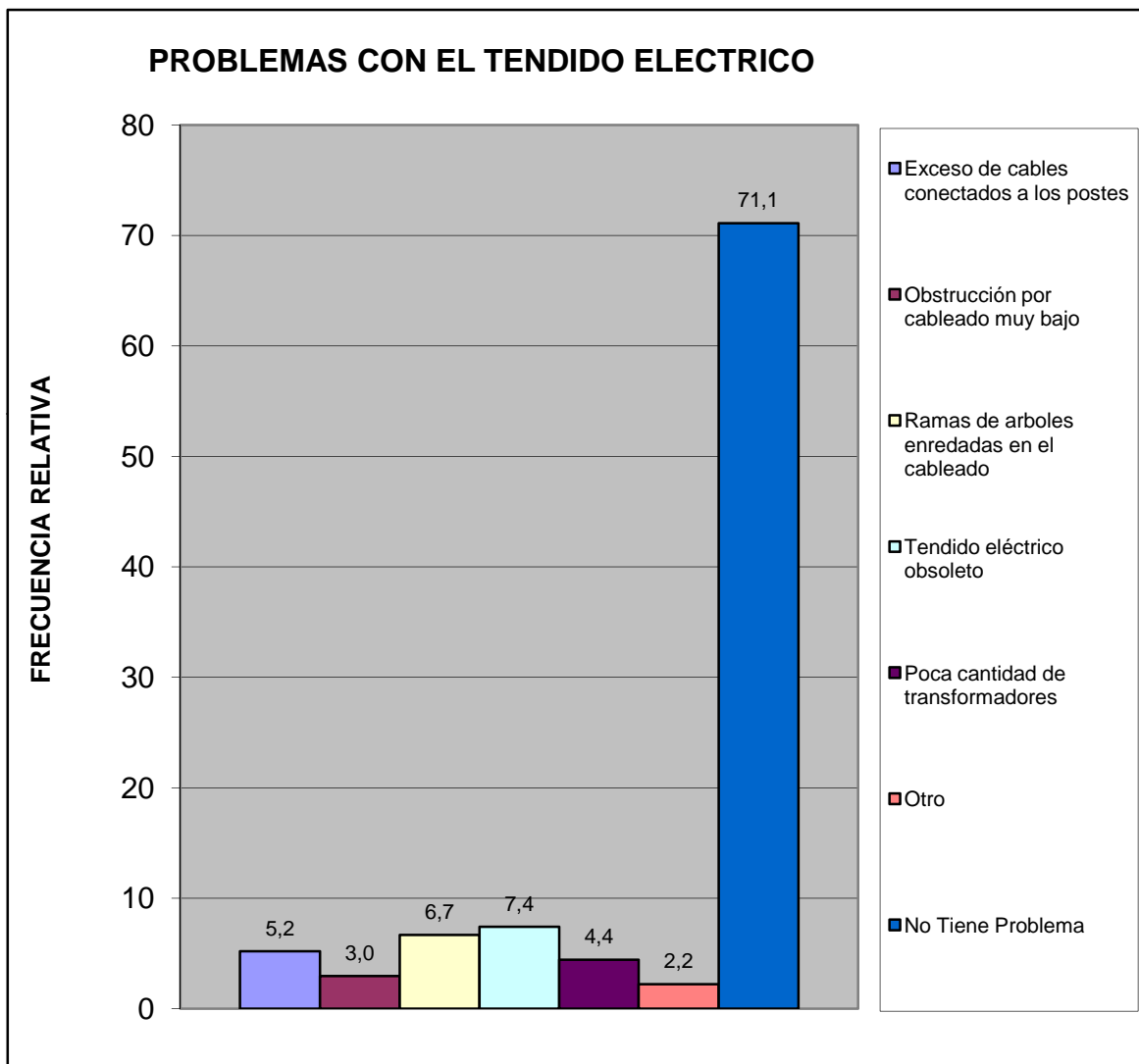

Centro B	Todos los Urbanismos del Sector Centro B
----------	--

¿En esta Vivienda la basura?	fa	%
Es recogida por el servicio de aseo urbano	117	86,0
Se Deposita en Container Colectivo	19	14,0
No hay servicio de aseo urbano	0	0,0
<b>TOTAL</b>	<b>136</b>	<b>100</b>

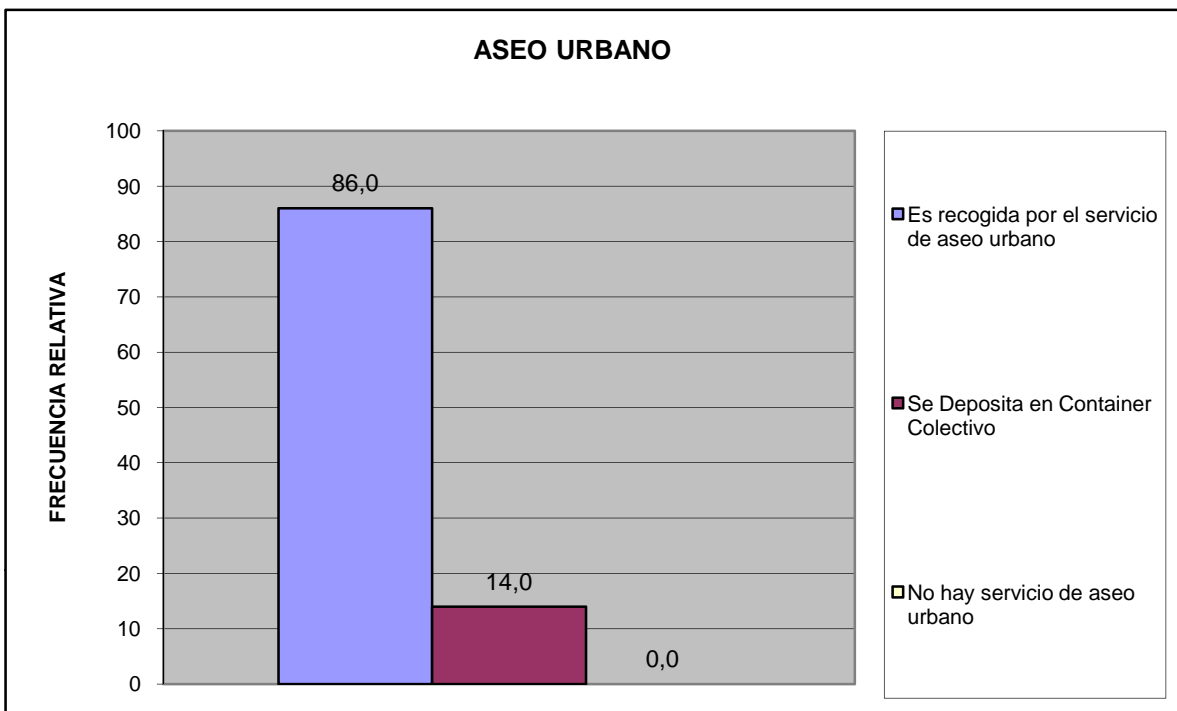

<b>Centro B</b>	<b>Todos los Urbanismos del Sector Centro B</b>
-----------------	---



¿En su comunidad tienen alguno de estos problemas con el servicio de aseo urbano?	fa	%
El camión pasa muy pocas veces	71	38,2
El camión no tiene días fijos para pasar	31	16,7
El camión no llega a la hora que le corresponde	13	7,0
Dejan la basura regada en la calle	18	9,7
Dejan muy hediondo el ambiente cuando pasan	13	7,0
La cuadrilla pide dinero	4	2,2
La cuadrilla es grosera con los vecinos	0	0,0
Otro	2	1,1
No Tiene Problemas con el Servicio de Aseo Urbano	34	18,3
<b>TOTAL</b>	<b>186</b>	<b>100</b>

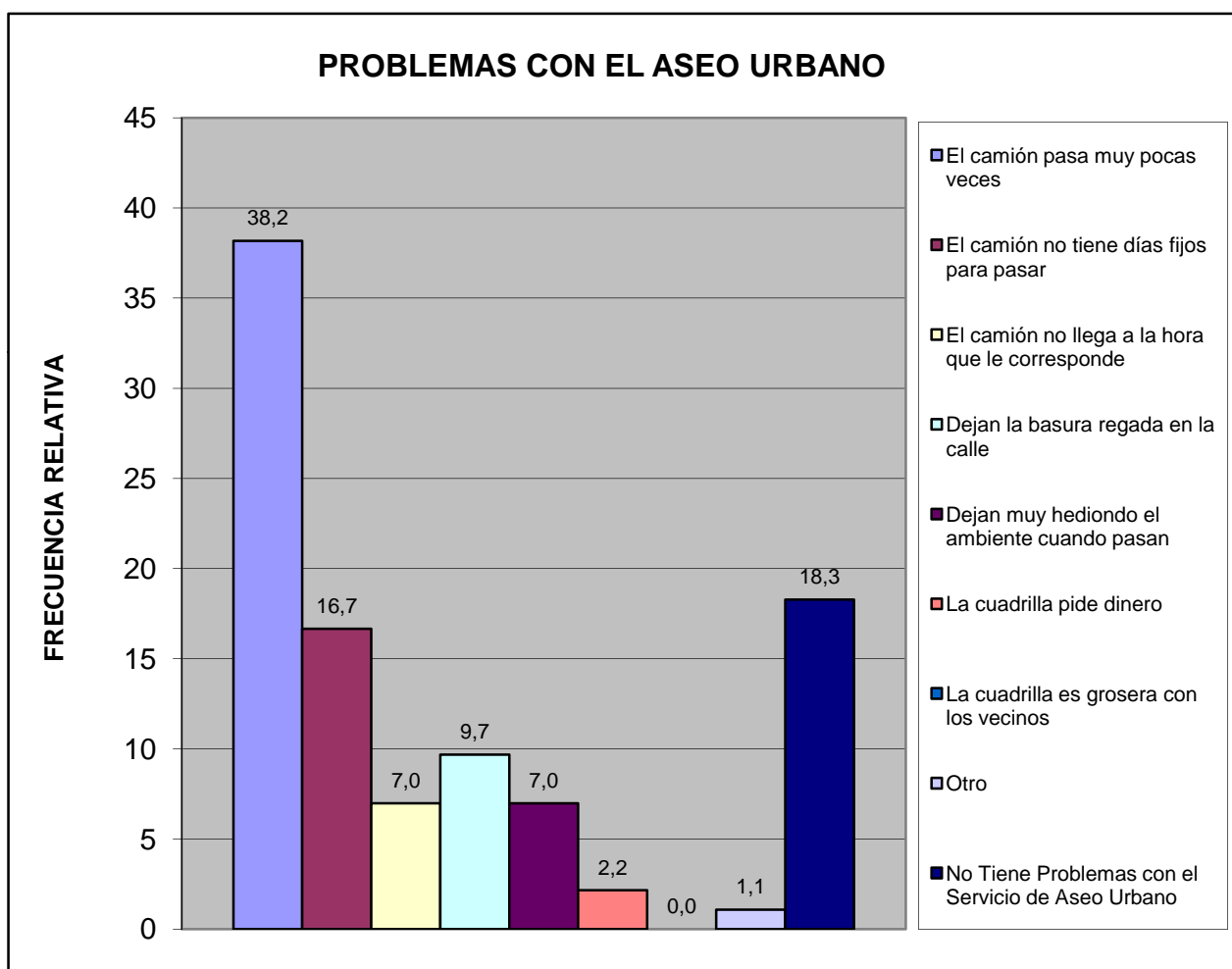

Centro B	Todos los Urbanismos del Sector Centro B
----------	--

Pobreza Estructural	fa	%
Hogares sin NBI (No Pobre)	110	80,9
Hogares con 1 NBI (Pobres)	26	19,1
Hogares con 2 NBI (Pobre extremo)	0	0,0
<b>TOTAL</b>	<b>136</b>	<b>100</b>

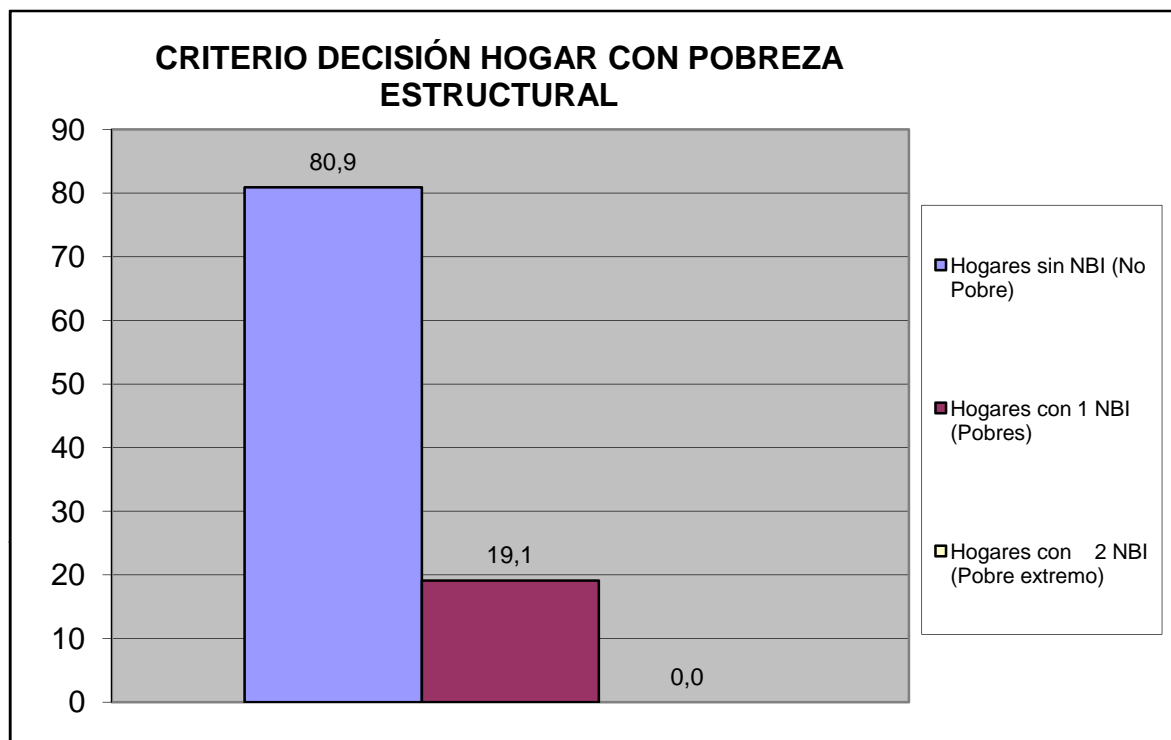

Centro B	Todos los Urbanismos del Sector Centro B
----------	--

## V.- MOVILIDAD Y MEDIOS DE TRANSPORTE PÚBLICO.

¿Cuál es el medio de transporte que más utilizan los miembros del hogar?	fa	%
Autobús Publico	86	57,0
Vehículo particular	56	37,1
Motocicleta	4	2,6
Bicicleta	0	0,0
Caminando	4	2,6
Ruta de Trabsporte de la Alcaldia de san Diego	1	0,7
Otro	0	0,0
<b>TOTAL</b>	<b>151</b>	<b>100</b>

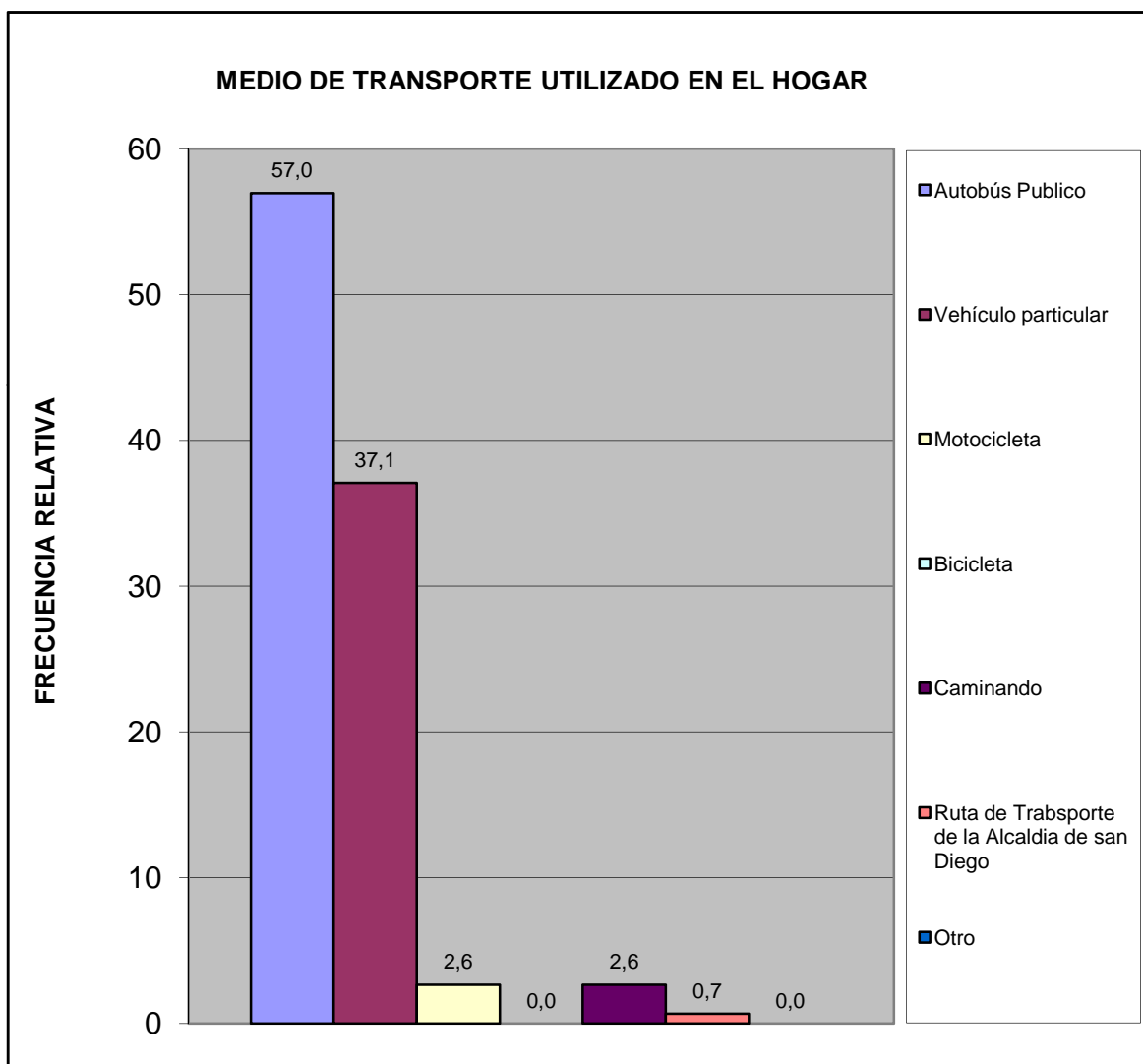

Centro B	Todos los Urbanismos del Sector Centro B
----------	--

¿Cuál es el problema más importante que afronta el transporte público?	fa	%
La inseguridad dentro de la unidad (atracos, robos, agresiones físicas)	72	31,7
La falta de limpieza	11	4,8
El tiempo que tardan en llegar al destino	22	9,7
El tiempo que se tarda esperándolos en la parada	25	11,0
El mal estado de la unidad	15	6,6
La ciudad ha crecido y se siguen manteniendo las mismas rutas	21	9,3
La falta de supervisión del servicio de transporte	12	5,3
Maltrato de los operadores a los usuarios del sistema	19	8,4
Otro	1	0,4
Ningún miembro del hogar usa transporte público	13	5,7
No Sabe	16	7,0
<b>TOTAL</b>	<b>227</b>	<b>100</b>

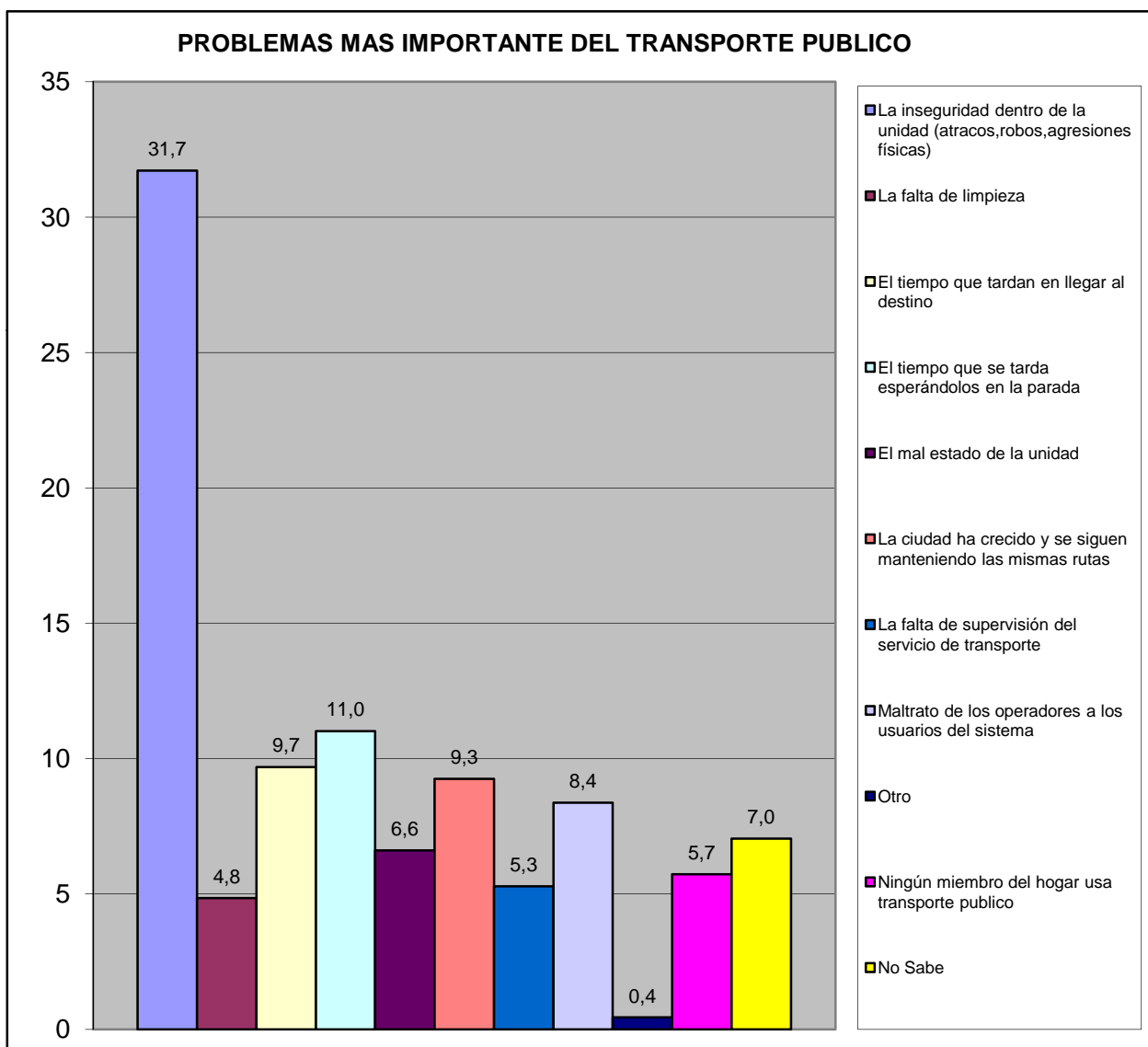

<b>Centro B</b>	<b>Todos los Urbanismos del Sector Centro B</b>
-----------------	---

## VI.- SEGURIDAD PÚBLICA.

¿Con que frecuencia la policía patrulla en la calle donde está ubicada su vivienda?	fa	%
Diario	10	7,4
Interdiario	19	14,0
Semanal	21	15,4
No patrullan	71	52,2
No sabe	14	10,3
No responde	1	0,7
<b>TOTAL</b>	<b>136</b>	<b>100</b>

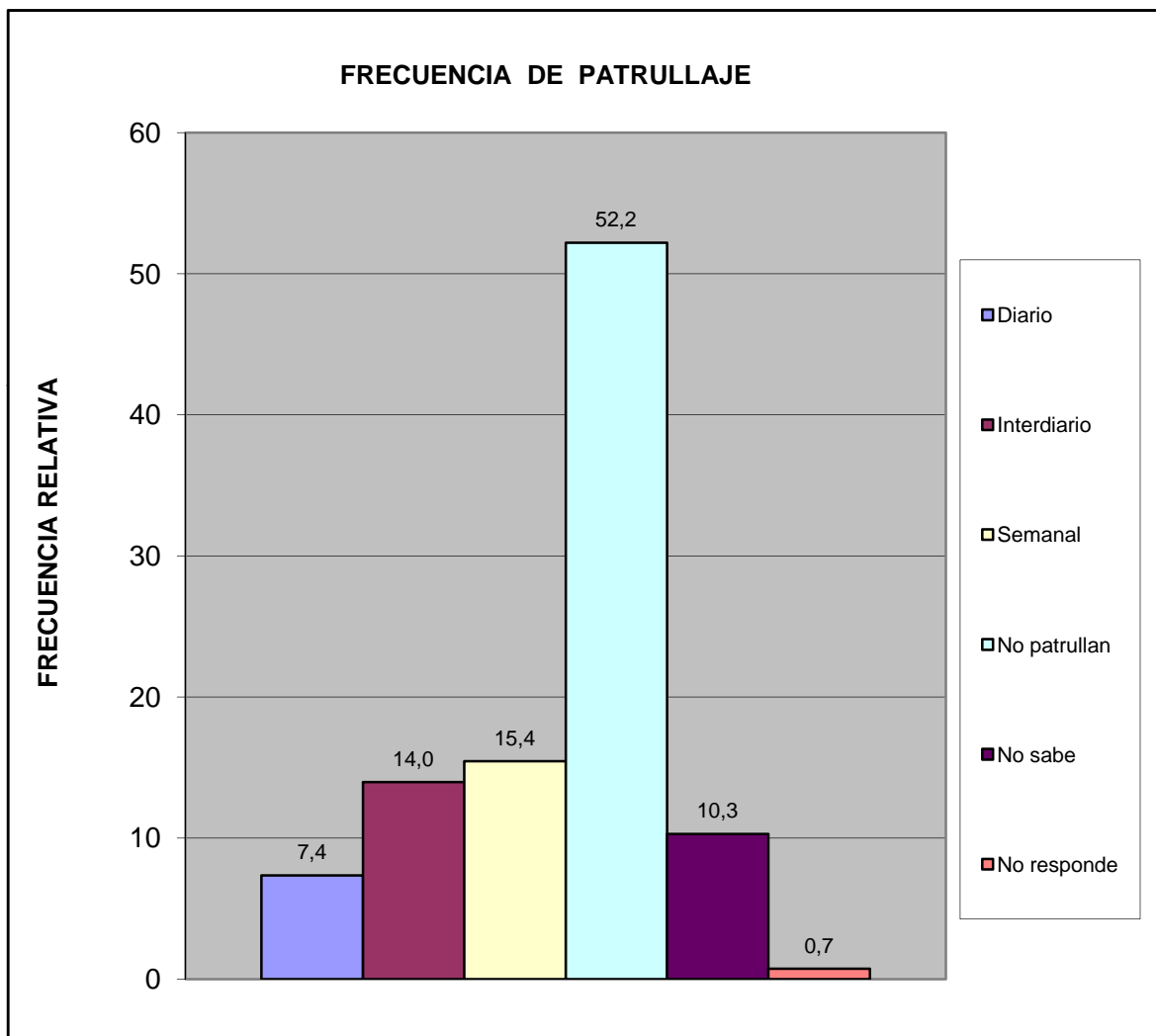

¿En los ultimos seis meses se han cometido delitos en su comunidad?	fa	%
Si	109	80,1
No	17	12,5
No sabe	10	7,4
No Responde	0	0,0
<b>Total</b>	<b>136</b>	<b>100</b>

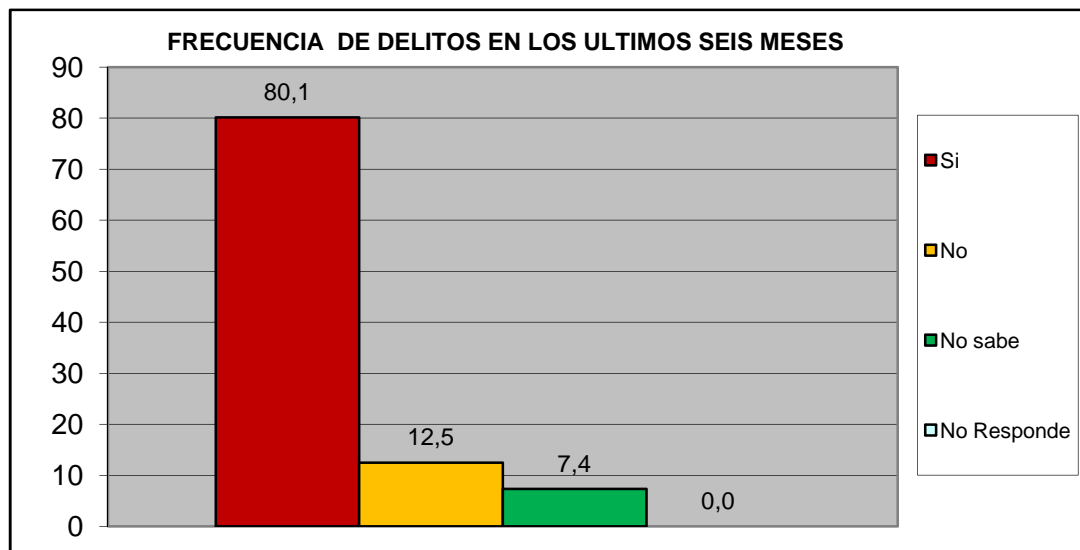

¿Ha presentado usted alguna denuncia ante los organismos competentes?	fa	%
Si	28	26,2
No	79	73,8
<b>TOTAL</b>	<b>107</b>	<b>100</b>

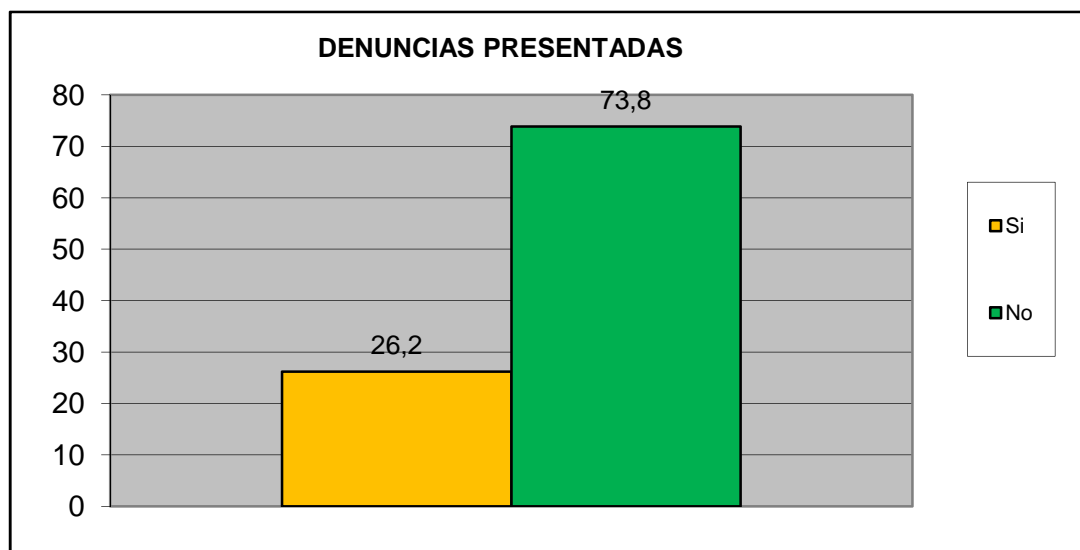

<b>Centro B</b>	<b>Todos los Urbanismos del Sector Centro B</b>
-----------------	---

¿Cómo evalúa usted la gestión de la Policía municipal de San Diego?	fa	%
Excelente	0	0,0
Buena	19	14,0
Regular	70	51,5
Mala	21	15,4
Pésima	14	10,3
No opina	12	8,8
<b>TOTAL</b>	<b>136</b>	<b>100</b>

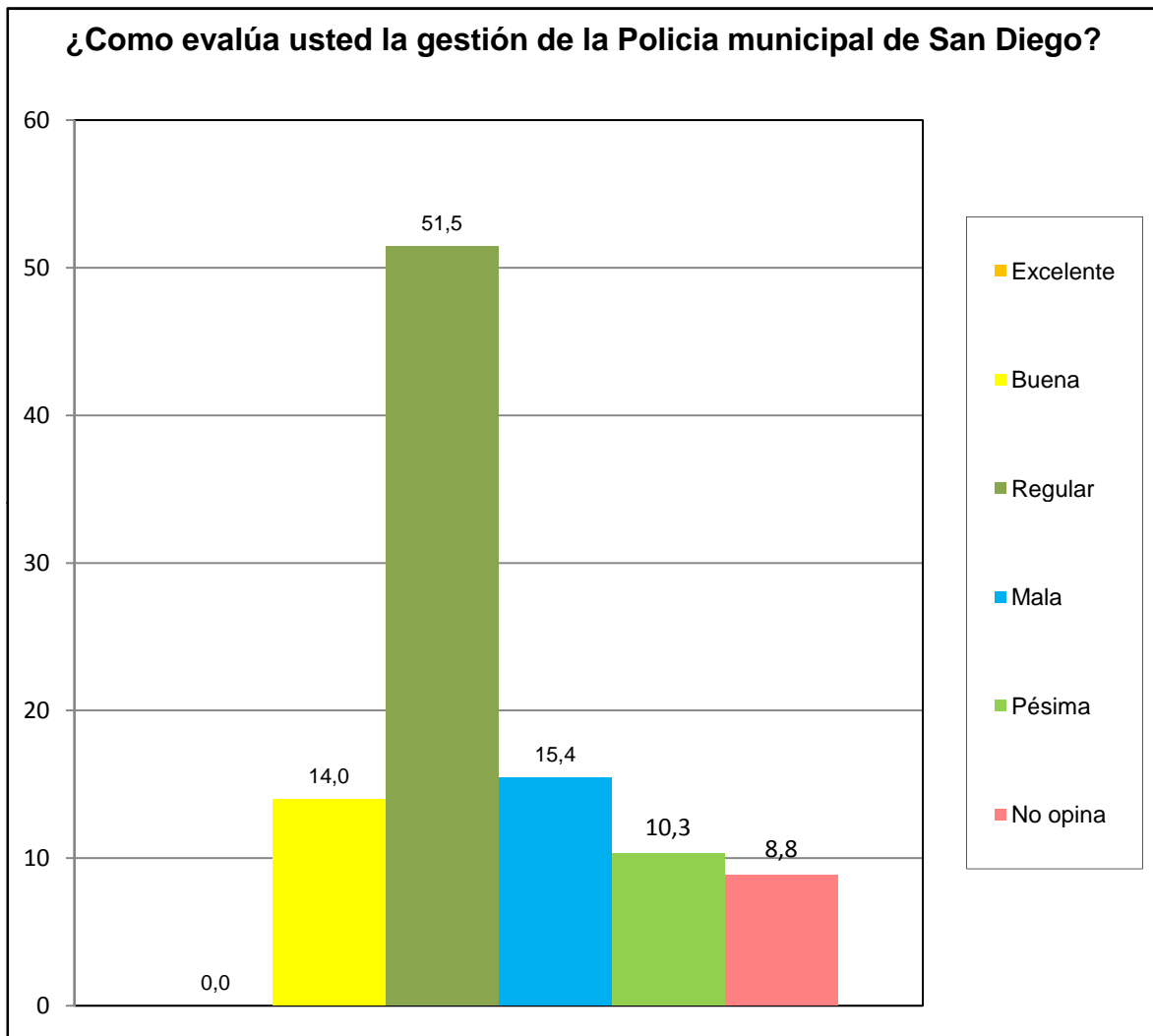

Centro B	Todos los Urbanismos del Sector Centro B
----------	--

¿Ha solicitado y/o recibido servicio de bomberos y/o ambulancias por parte de la Fundación Cuerpo de Bomberos de San Diego?	fa	%
Si	19	14,0
No	110	80,9
No Sabe	4	2,9
No Responde	3	2,2
<b>TOTAL</b>	<b>136</b>	<b>100</b>

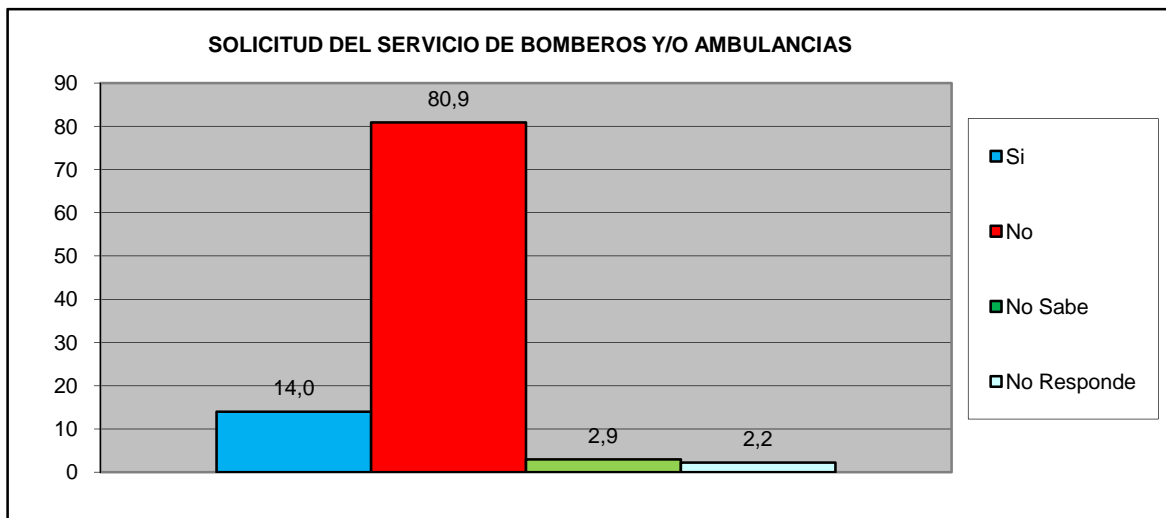

¿En Caso de ser positivo, quedo satisfecho con el servicio recibido por parte de la Fundación Cuerpo de Bomberos de San Diego?	fa	%
Si	19	100,0
No	0	0,0
No Sabe	0	0,0
No Responde	0	0,0
<b>TOTAL</b>	<b>19</b>	<b>100</b>

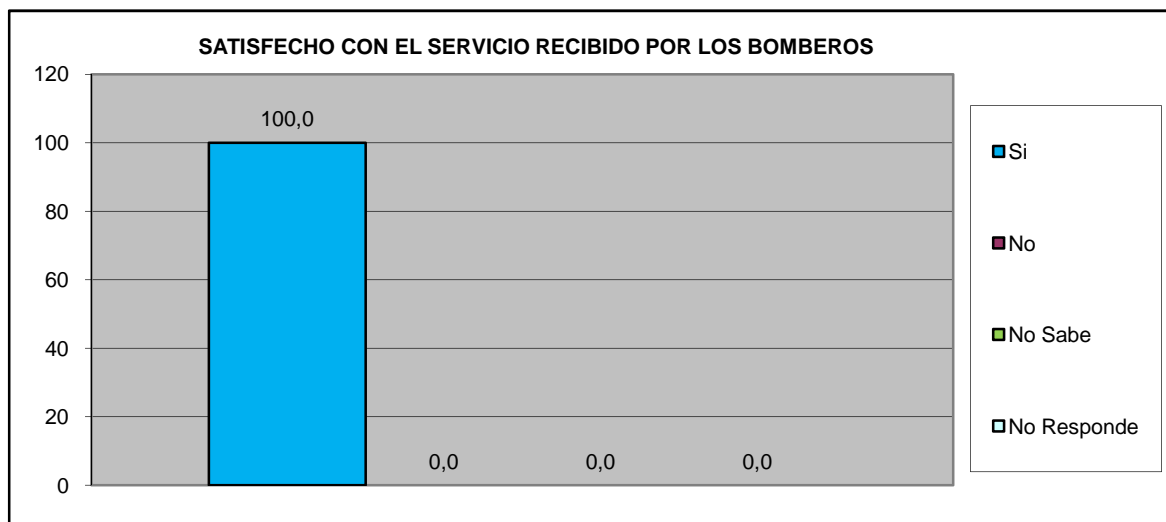

<b>Centro B</b>	<b>Todos los Urbanismos del Sector Centro B</b>
-----------------	---



## VII.- EDUCACIÓN.

Como Evalúa Ud. La calidad ACADÉMICA de los preescolares de la Alcaldía y de la escuela Municipal Monseñor Luis E. Henríquez.	fa	%
Excelente	46	33,8
Buena	45	33,1
Regular	4	2,9
Mala	0	0,0
Pésima	0	0,0
No Sabe / No opina	41	30,1
<b>TOTAL</b>	<b>136</b>	<b>100</b>

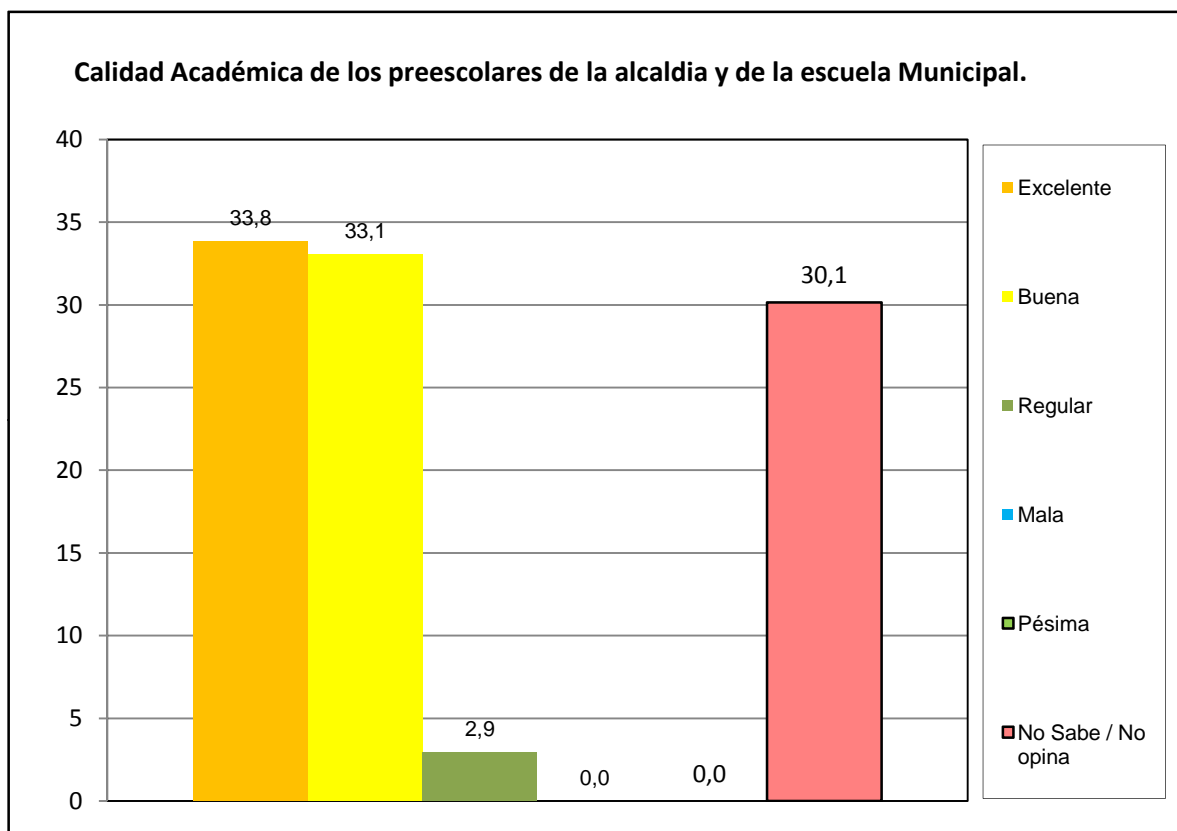

Centro B	Todos los Urbanismos del Sector Centro B
----------	--

# VIII.- CAPACIDAD DE ACCESO DEL HOGAR A LOS SERVICIOS DE SALUD.

¿Cómo evalúa Usted el servicio prestado en el Centro de Especialidades Pediátricas Dr. José Gregorio Hernández?		fa	%
	Excelente	57	44,2
	Buena	55	42,6
	Regular	17	13,2
	Mala	0	0,0
	Pesima	0	0,0
TOTAL		129	100

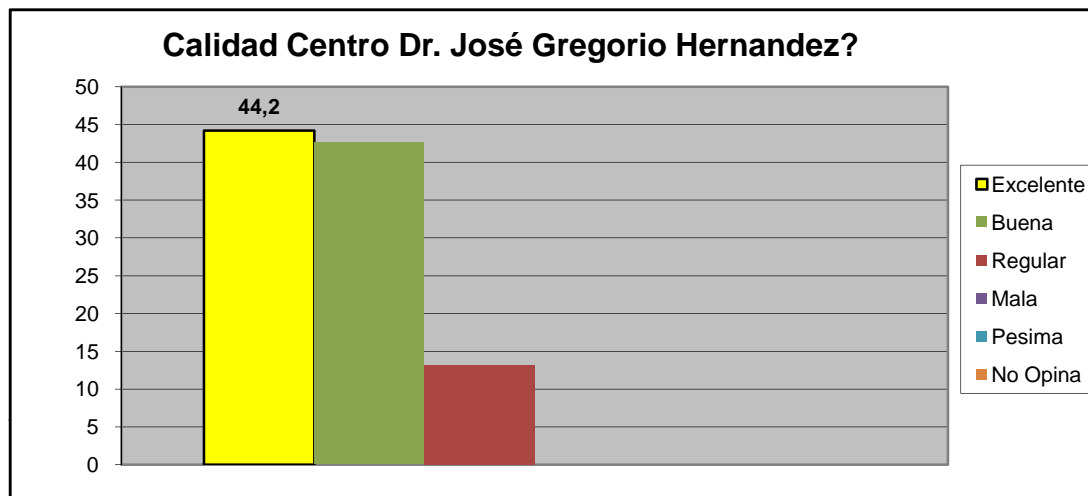

¿Presenta Ud o algun miembro de su familia dificultad para acceder a los servicios de salud?		fa	%
	Si	44	37,9
	No	72	62,1
TOTAL		116	100

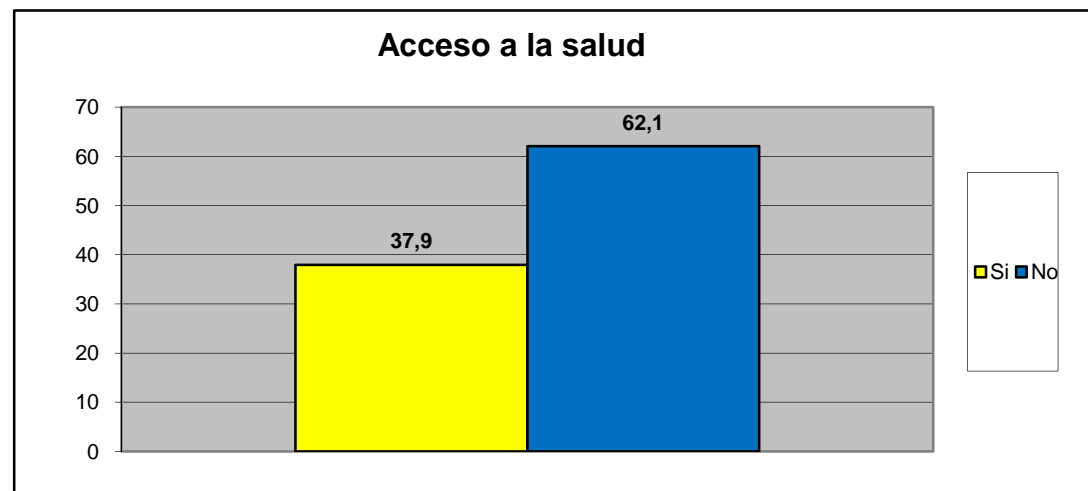

Centro B	Todos los Urbanismos del Sector Centro B
----------	--

Principal causa para no acceder al Servicio de Salud	fa	%
Nos queda lejos de nuestra casa	0	0,0
No nos atienden el mismo día	0	0,0
Son muy costosos los tratamientos médicos	2	4,8
son muy costosas las consultas medicas	1	2,4
el trato que recibimos no es el adecuado	1	2,4
Los horarios de atención al publico son reducidos	1	2,4
Hay escasez de medicamentos	37	88,1
No sabe	0	0,0
No Responde	0	0,0
<b>TOTAL.</b>	<b>42</b>	<b>100</b>

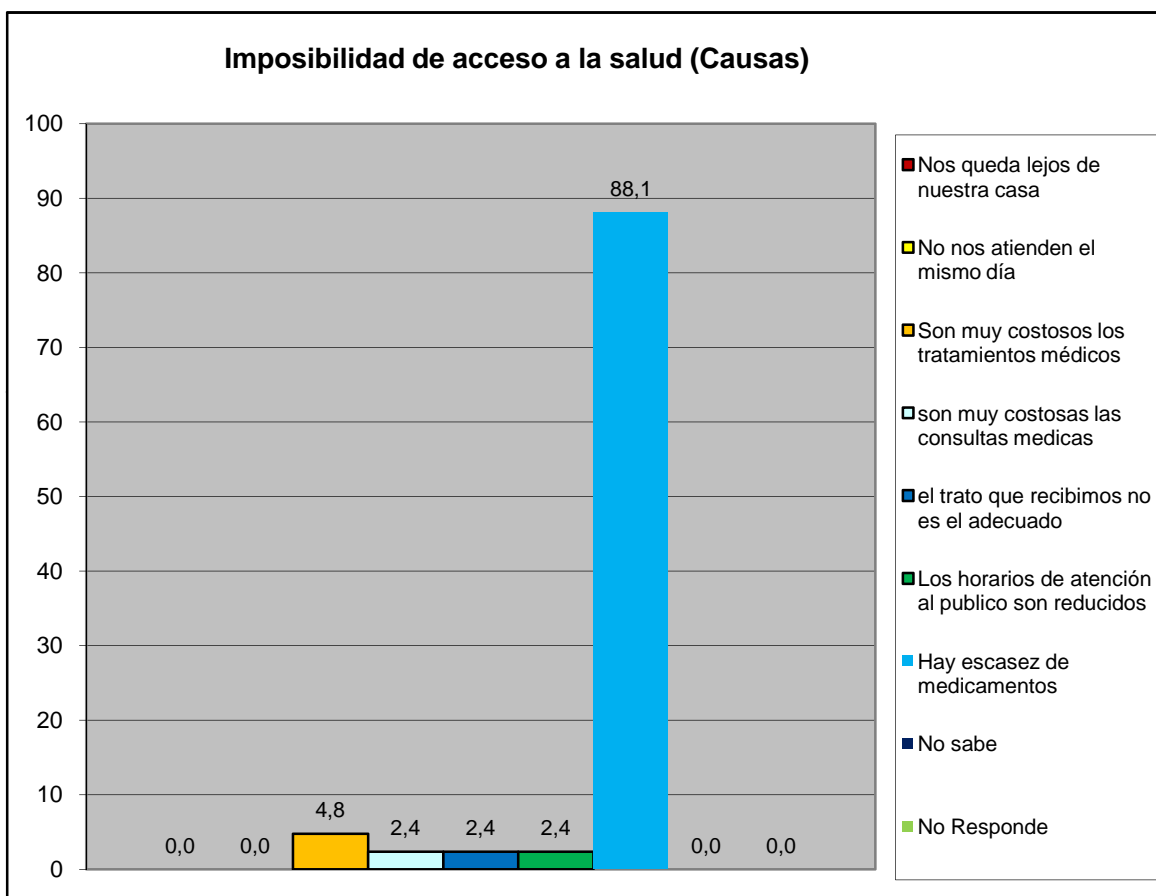

Centro B	Todos los Urbanismos del Sector Centro B
----------	--

## IX.- EVALUACIÓN DE LA GESTIÓN MUNICIPAL

¿Asistió Usted a la Feria Navideña (BAZAR) de San Diego?	fa	%
Si	109	81,3
No	25	18,7
<b>TOTAL</b>	<b>134</b>	<b>100</b>

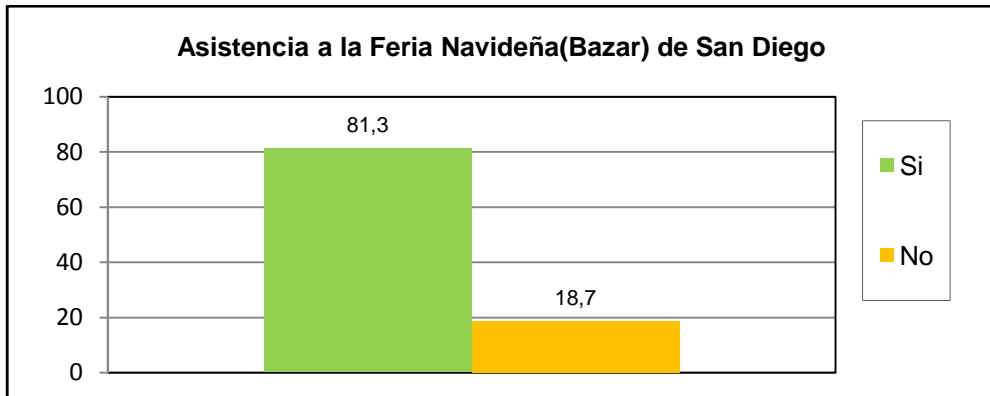

¿Cuál es la percepción que Usted tiene de la Feria Navideña (BAZAR) de San Diego?	fa	%
Excelente	28	20,6
Buena	53	39,0
Regular	28	20,6
Mala	3	2,2
Pésima	0	0,0
No opina	24	17,6
<b>TOTAL</b>	<b>136</b>	<b>100</b>

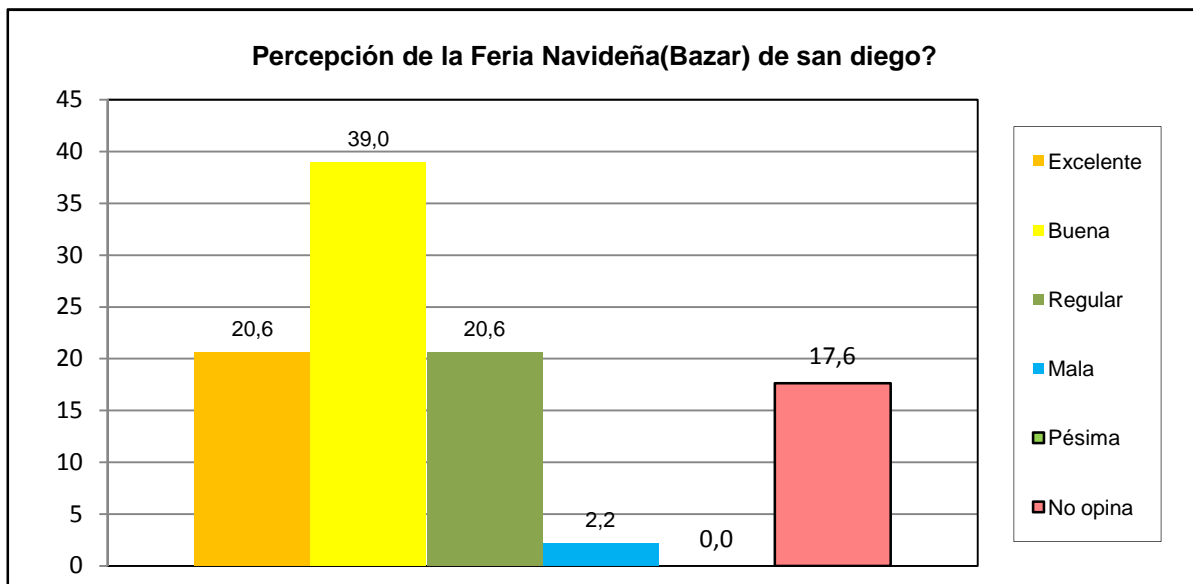

<b>Centro B</b>	<b>Todos los Urbanismos del Sector Centro B</b>
-----------------	---

¿Considera Usted viable la realización del bazar Navideño 2.016?	fa	%
Si	78	58,2
No	56	41,8
<b>TOTAL</b>	<b>134</b>	<b>100</b>

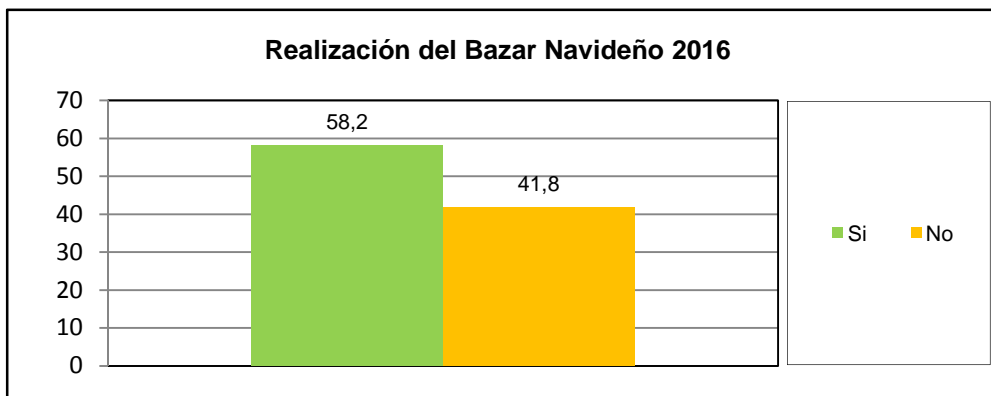

¿Cuál es la percepción de la planta embotelladora de Agua Potable y de los puntos de distribución de San Diego?	fa	%
Excelente	38	27,9
Buena	43	31,6
Regular	10	7,4
Mala	4	2,9
Pésima	0	0,0
No opina	41	30,1
<b>TOTAL</b>	<b>136</b>	<b>100</b>

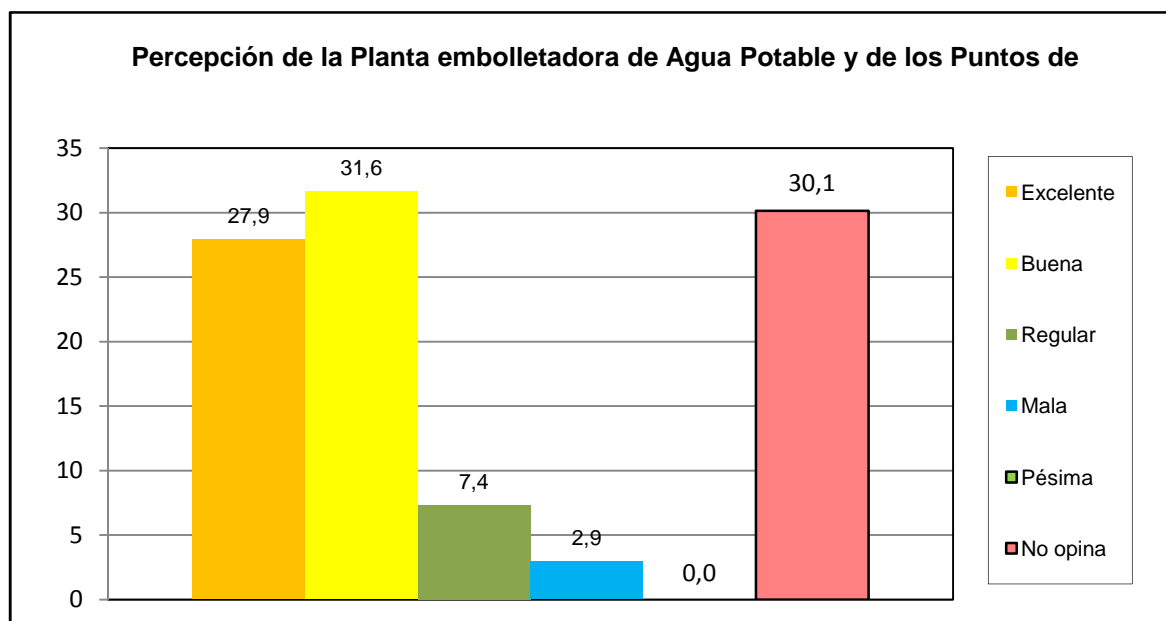

<b>Centro B</b>	<b>Todos los Urbanismos del Sector Centro B</b>
-----------------	---

¿Como evalua usted la gestion municipal?	fa	%
Excelente	7	5,1
Buena	56	41,2
Regular	54	39,7
Mala	10	7,4
Pésima	8	5,9
No opina	1	0,7
<b>TOTAL</b>	<b>136</b>	<b>100</b>

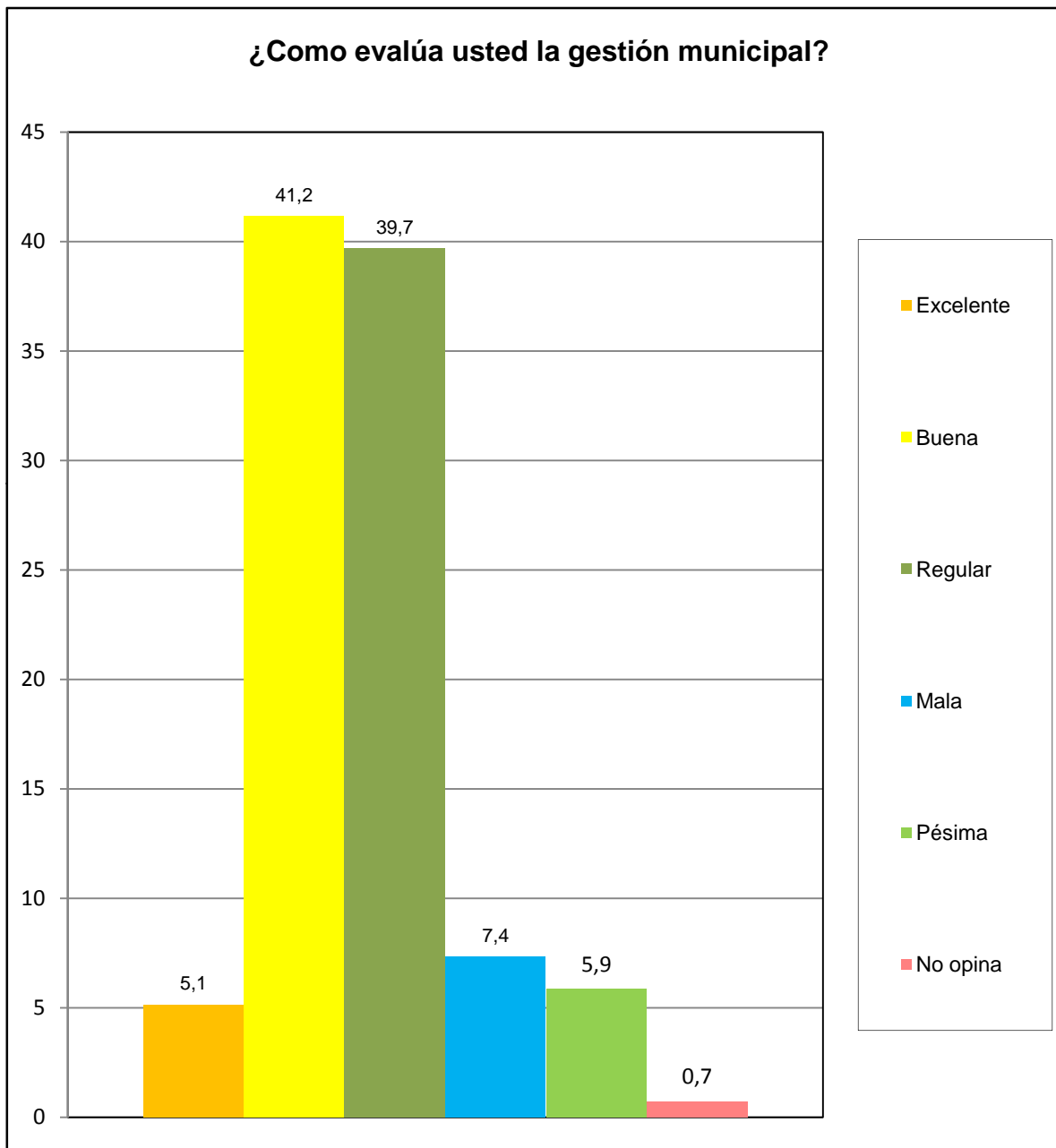

<b>Centro B</b>	<b>Todos los Urbanismos del Sector Centro B</b>
-----------------	---