



República Bolivariana de Venezuela
Estado Carabobo
Sala Técnica del Consejo Local de Planificación Pública
del Municipio San Diego

Indice de Bienestar Humano Municipal de San Diego 2015.

DECODIFICACIÓN DE RESULTADOS DEL INSTRUMENTO

I.- DATOS DE LOCALIZACIÓN DE LA VIVIENDA.

Sector	Nombre de Residencia o urbanismo
Centro C	Todos los Urbanismos del Sector Centro C

II.- SITUACIÓN SOCIOECONÓMICA.

Características de la Vivienda	fa	%
Mansión.	0	0,0
Quinta o Casa quinta.	0	0,0
Townhouse.	0	0,0
Casa.	0	0,0
Apartamento.	155	100,0
Penthouse.	0	0,0
Apartamento en casa (anexo).	0	0,0
Casa de Vecindad o Pensión.	0	0,0
Rancho.	0	0,0
Otra Clase de Vivienda.	0	0,0
TOTAL	155	100

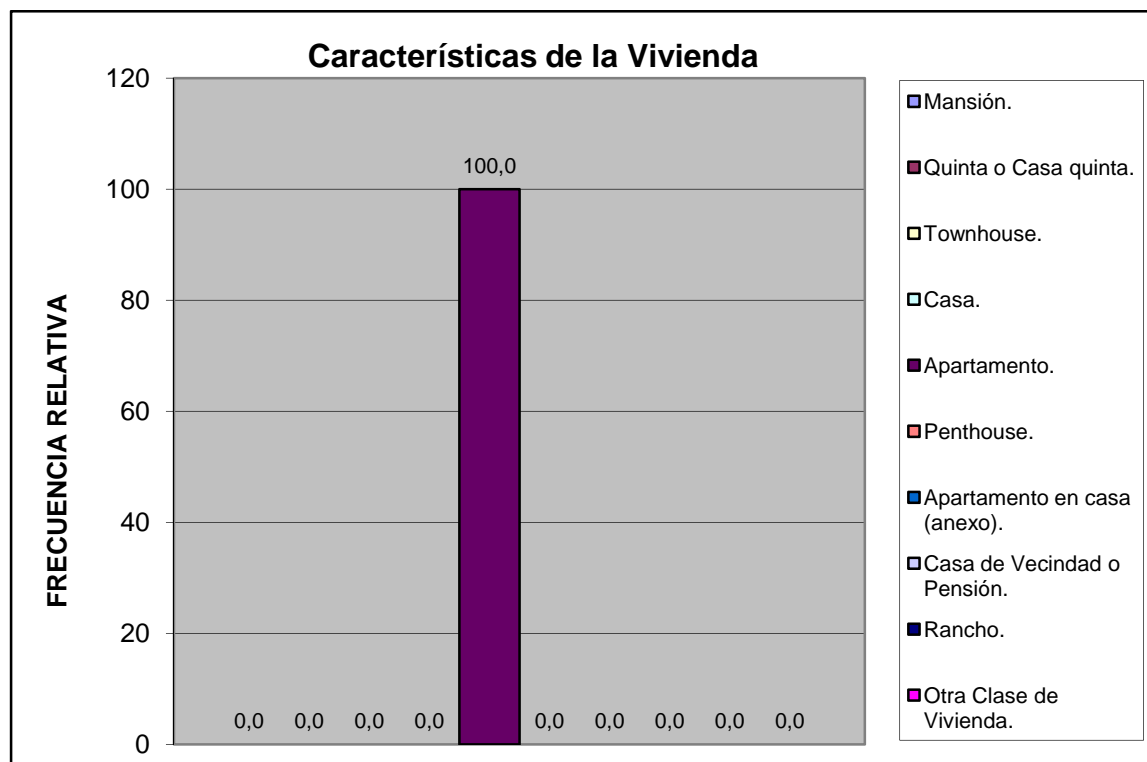

Centro C	Todos los Urbanismos del Sector Centro C
----------	--

Material de Construcción Predominante en Paredes	fa	%
Bloque o ladrillo frisado	88	56,8
Bloque o ladrillo sin frisar	1	0,6
Concreto	66	42,6
Madera aserrada/formica/fibra de vidrio o similares	0	0,0
Adobe/tapia/baharaque	0	0,0
Caña/palma/tabla/carton piedra/similares	0	0,0
TOTAL	155	100

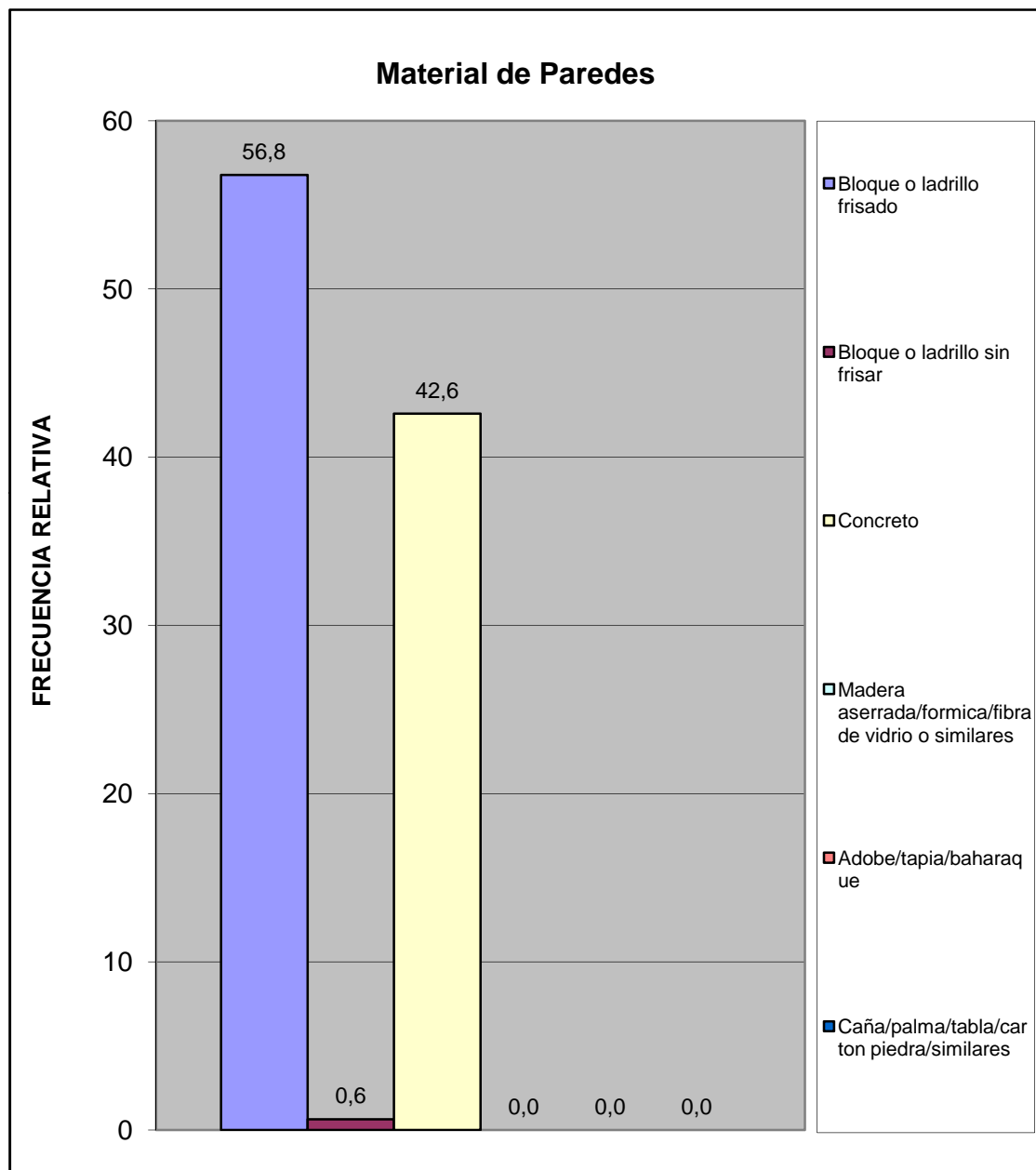

Centro C	Todos los Urbanismos del Sector Centro C
----------	--

Material de Construcción Predominante en Pisos	fa	%
Mosaico/granito/vinil/cerámica/ladrillo	146	94,2
Terracota/parquet/alfombra y similares	0	0,0
Cemento Pulido	5	3,2
Cemento rustico	0	0,0
Tierra	4	2,6
Tablas/tablonos y similares	0	0,0
TOTAL	155	100

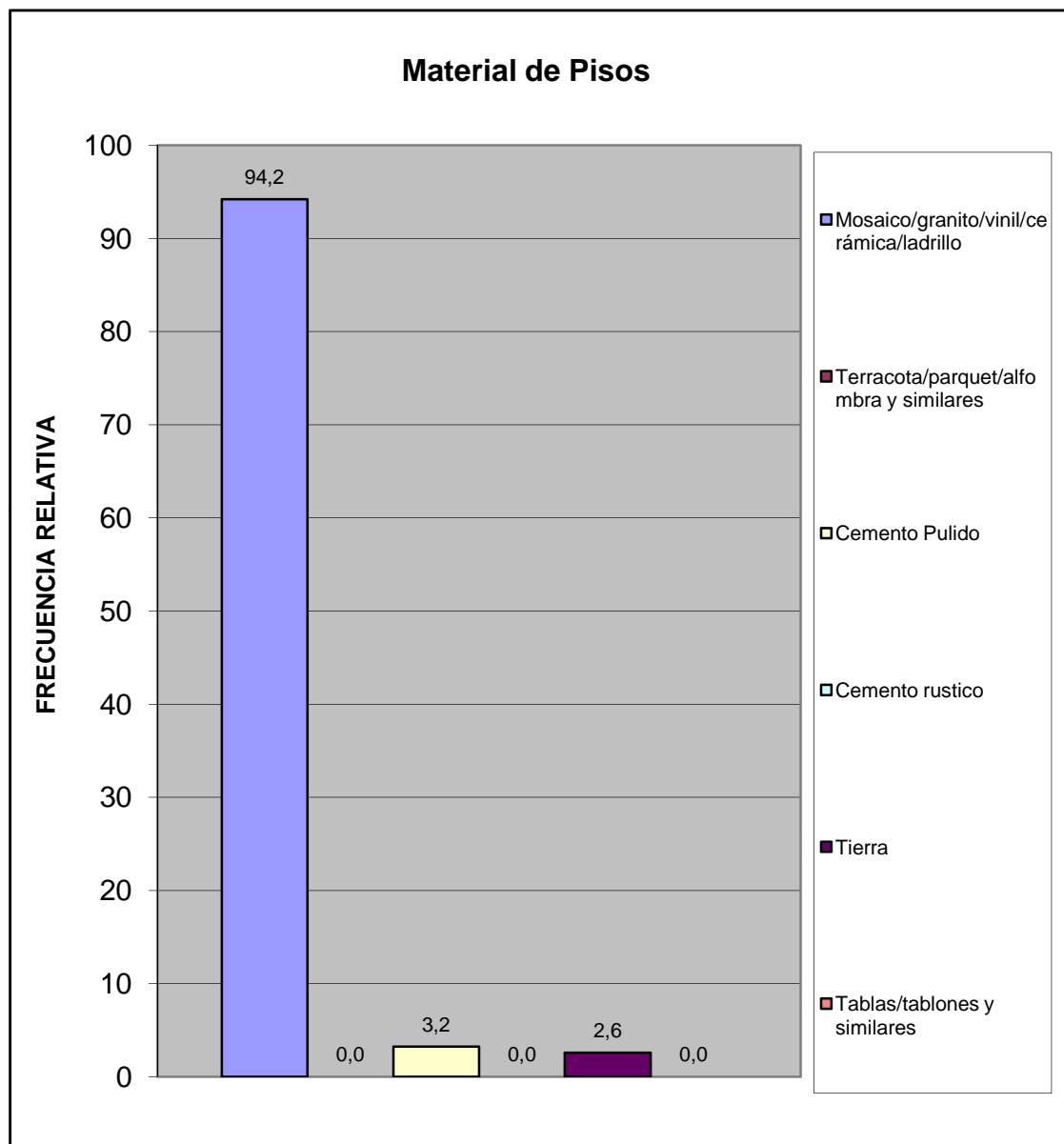

Centro C	Todos los Urbanismos del Sector Centro C
----------	--

Material de Construcción Predominante en Techos	fa	%
Concreto Armado	147	94,8
Ladrillo-concreto	6	3,9
Fibra sintetica	0	0,0
Asbesto y similares	0	0,0
Laminas metalicas (Zinc y similares)	0	0,0
Tablas/tablonos y similares	0	0,0
Caña/palma y similar	2	1,3
TOTAL	155	100

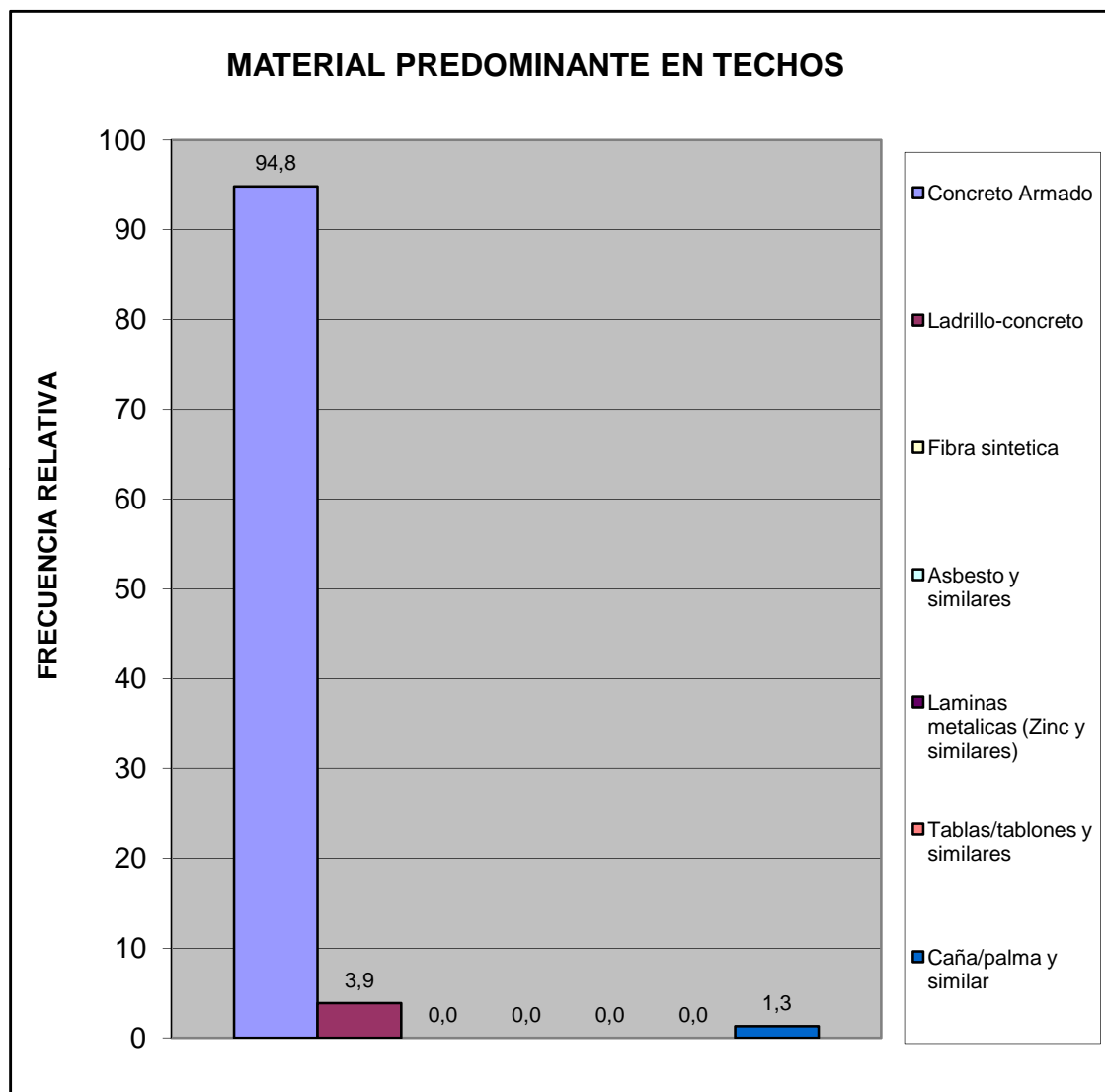

Centro C	Todos los Urbanismos del Sector Centro C
----------	--

Hacinamiento Detectado	fa	%
Hogar Hacinado	1	0,6
Hogar No Hacinado	154	99,4
Total	155	100

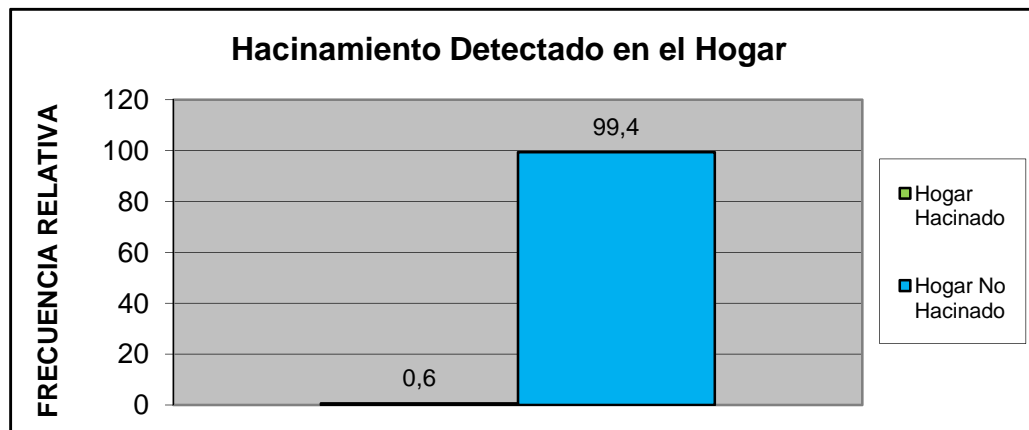

Ingreso Familiar	fa	%
Menos de Bs. 11.578	9	6,7
Entre Bs. 11.578 - 32.000	41	30,4
Entre Bs. 32.000 - 91.000	71	52,6
Entre Bs. 91.000 - 255.000	12	8,9
Mas de Bs. 255.000	2	1,5
TOTAL	135	100

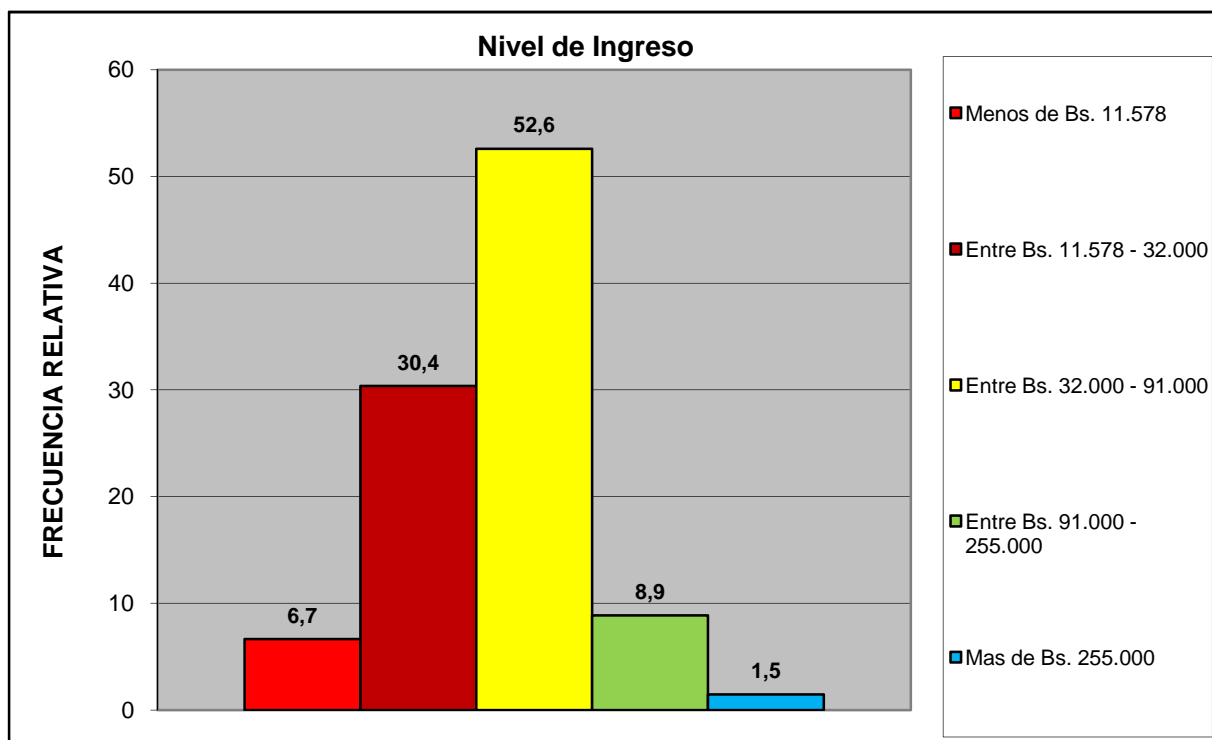

Centro C	Todos los Urbanismos del Sector Centro C
-----------------	---

Criterio Linea de la Pobreza	fa	%
Hogar Pobre Extremo. Si ICANP < 1	9	3,3
Hogar Pobre Relativo. Si 1 ICAPC < 2	41	15,2
Hogar No Pobre. Si ICAPC > 2	220	81,5
Total	270	100

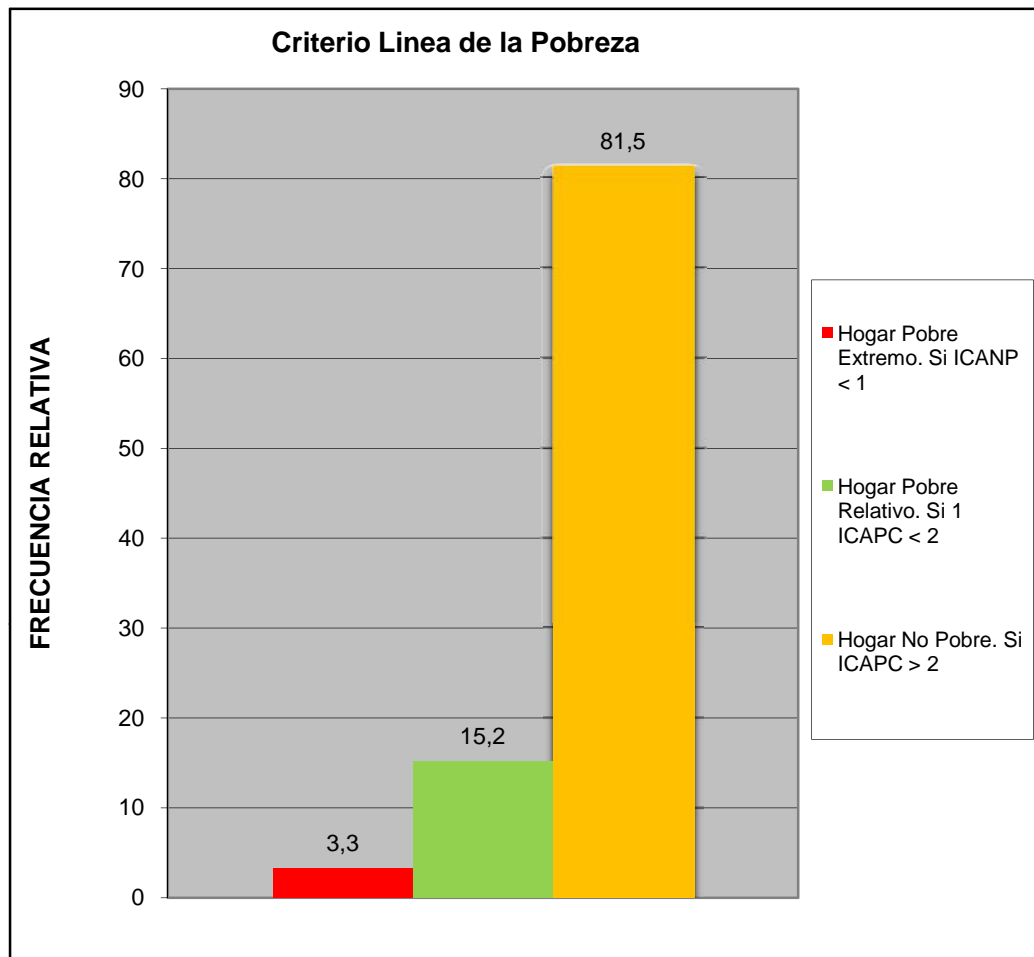

Centro C	Todos los Urbanismos del Sector Centro C
-----------------	---

Cual es el nivel academico de los miembros de la familia que trabajan en el hogar:	fa	%
Primaria	0	0,0
Secundaria Inconclusa	0	0,0
Bachiller	18	12,0
Técnico Medio	4	2,7
Técnico Superior Universitario	24	16,0
Universitario	82	54,7
Universitario con postgrado	19	12,7
Otro	3	2,0
TOTAL	150	100

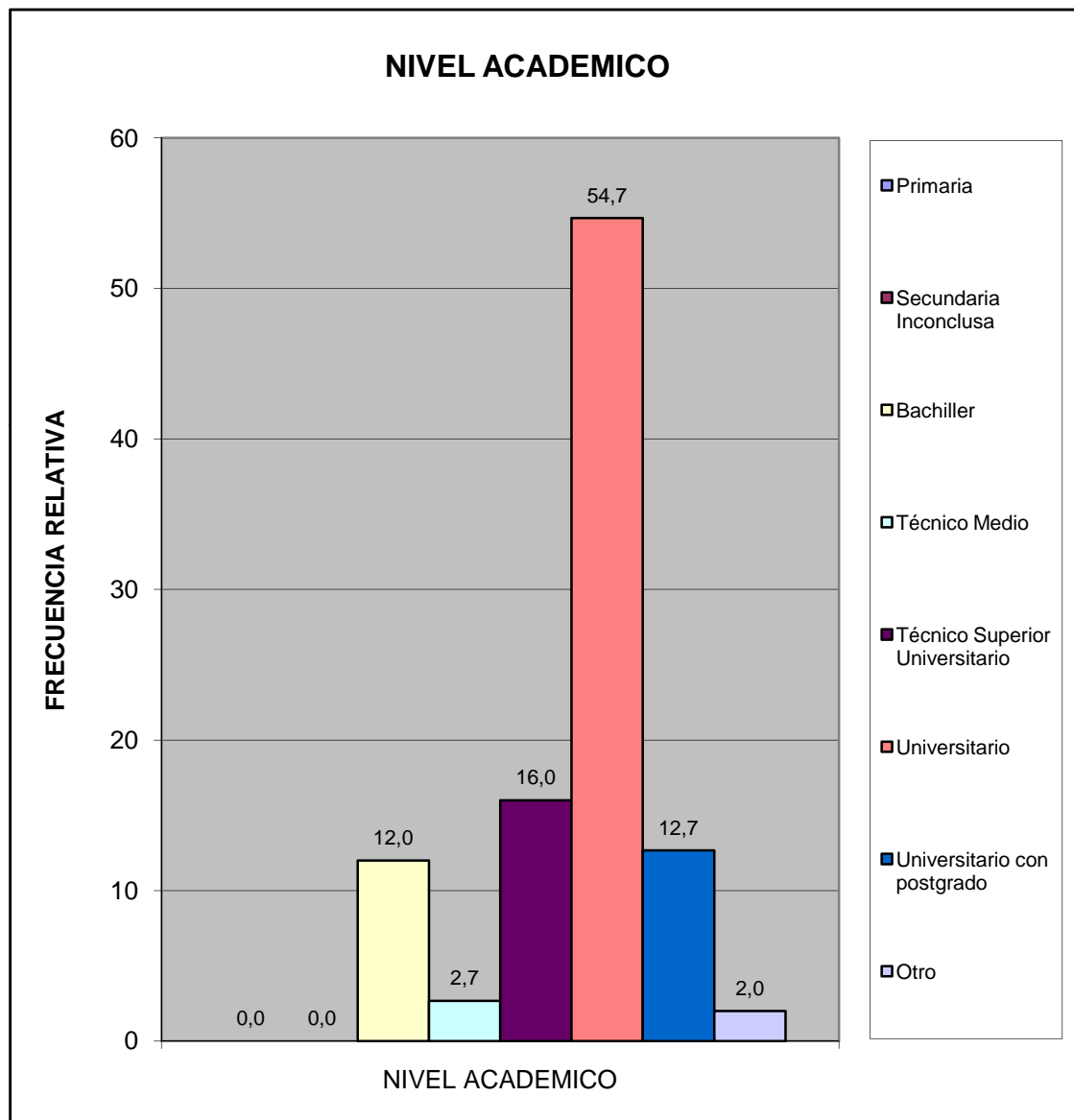

Centro C	Todos los Urbanismos del Sector Centro C
----------	--

¿Cuales cree que son los principales problemas de su comunidad, por orden de prioridad del 1 mayor importancia al 8 menor importancia relativa?	fa	%
Deporte	465	9,5
Educación	603	12,3
Seguridad	1018	20,8
Salud	691	14,1
Cultura y Recreación	386	7,9
Infraestructura	455	9,3
Servicios Públicos	819	16,7
Ambiente	459	9,4
TOTAL	4896	100

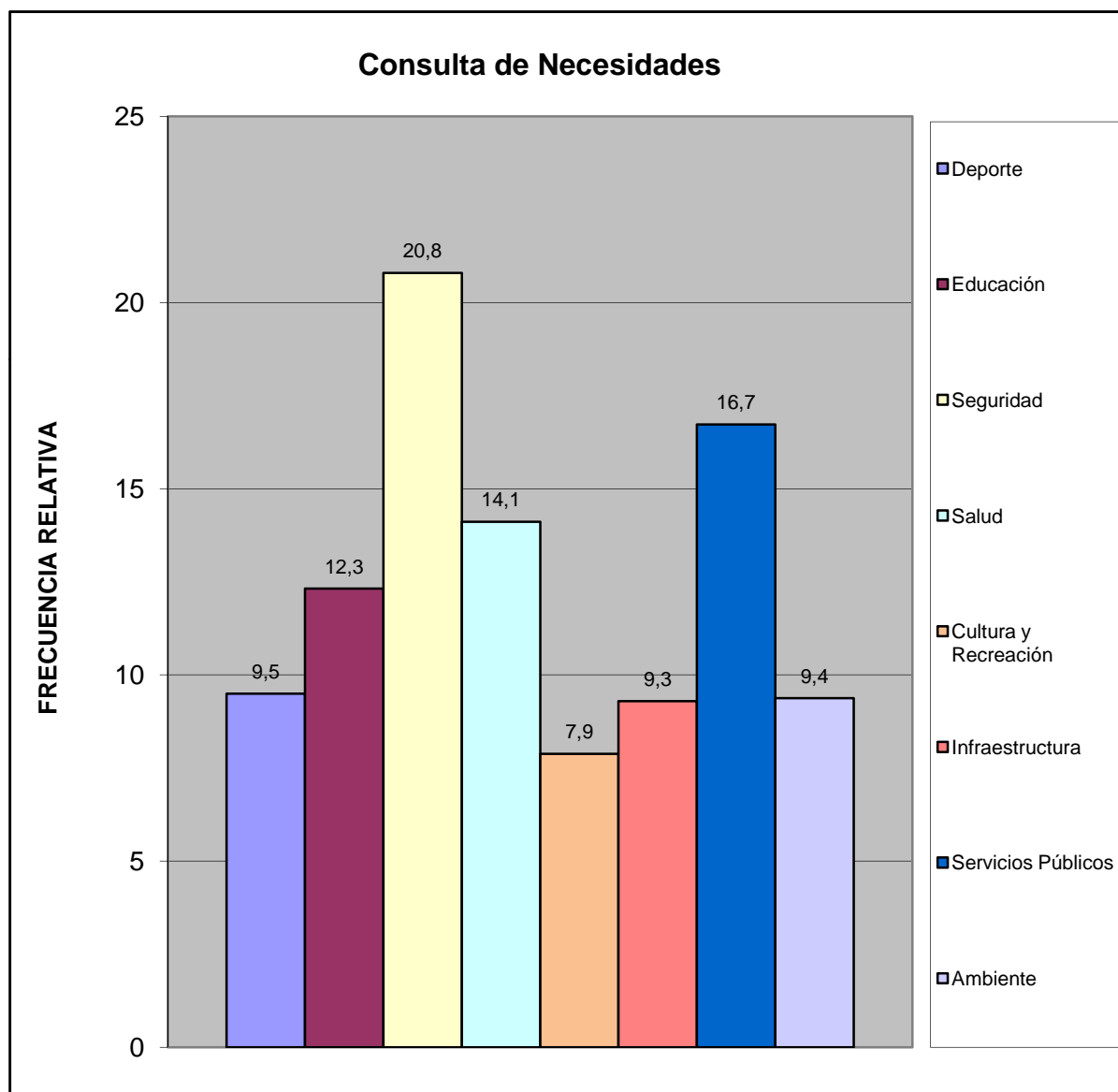

Centro C	Todos los Urbanismos del Sector Centro C
----------	--

¿Considera usted que la inflación afecta la calidad de vida de su familia?	fa	%
Si	322	98,8
No	3	0,9
No Sabe	0	0,0
No Responde	1	0,3
TOTAL	326	100

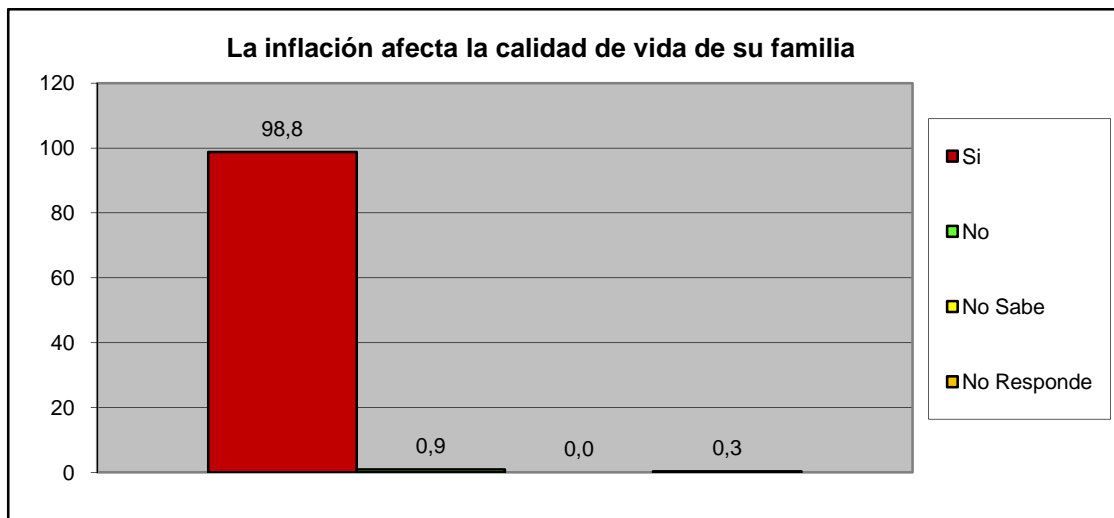

¿Considera usted que la escasez incrementa el costo de la canasta alimentaria?	fa	%
Si	322	98,8
No	3	0,9
No Sabe	0	0,0
No Responde	1	0,3
TOTAL	326	100

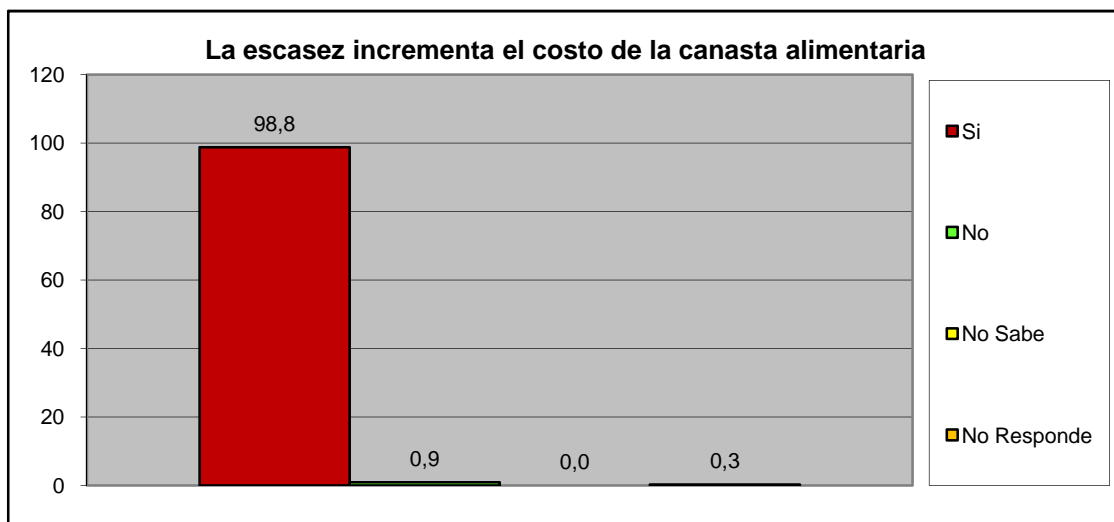

Centro C	Todos los Urbanismos del Sector Centro C
-----------------	---

III.- SERVICIOS PÚBLICOS.

A esta Vivienda llega el agua por:	fa	%
Acueducto o tubería	69	42,6
Camión Cisterna	0	0,0
Pila publica o estanque	11	6,8
Pozo con tubería o Bomba	80	49,4
Pozo o manantial protegido	0	0,0
Otro	2	1,2
TOTAL	162	100

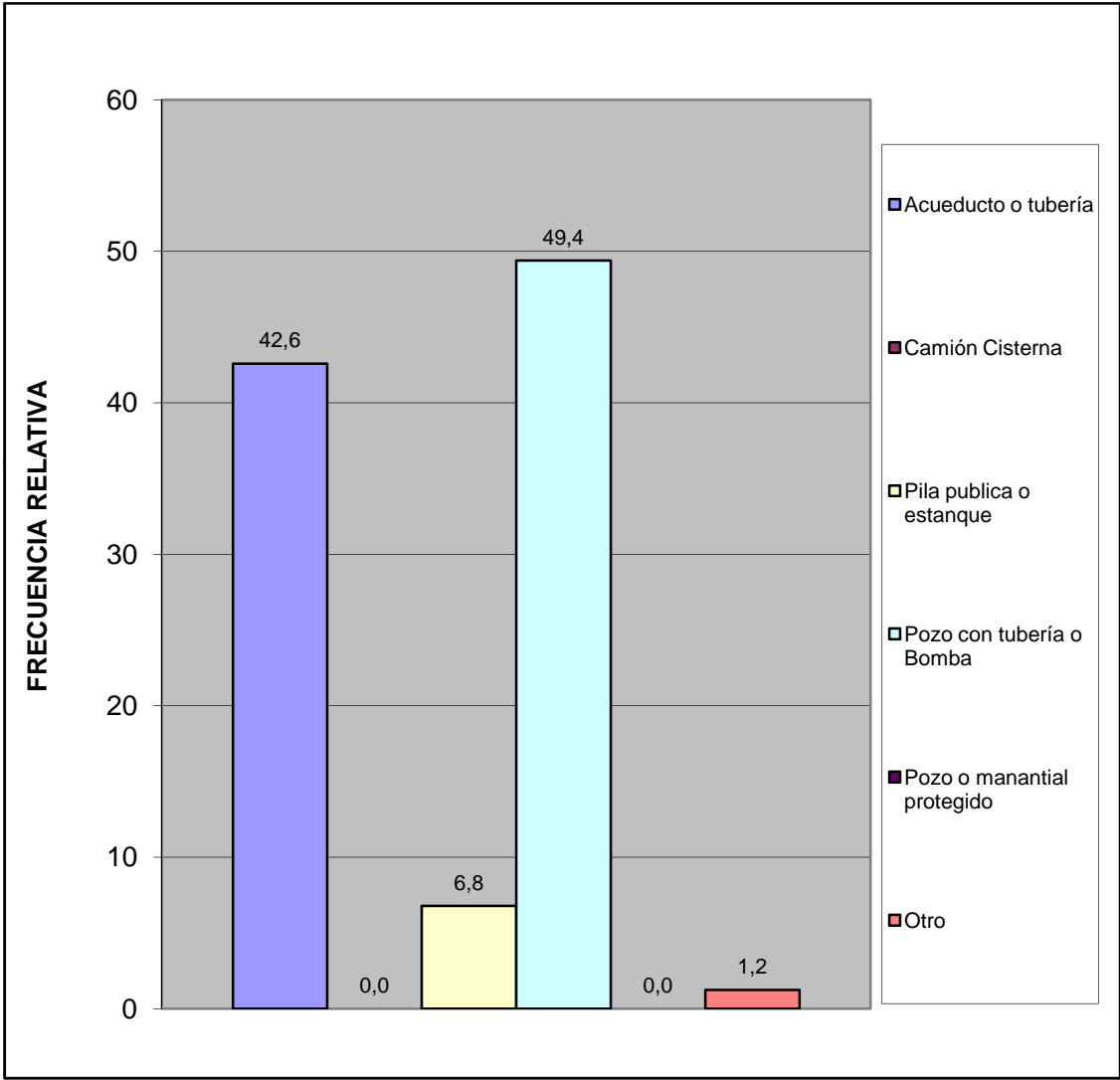

¿En esta vivienda tienen alguno de estos problemas con el suministro de agua?	fa	%
Se interrumpe el servicio Frecuentemente.	95	45,9
La cantidad o presión del agua es muy baja.	22	10,6
El agua es turbia.	26	12,6
Tiene mal olor o mal sabor.	41	19,8
Todas las anteriores.	23	11,1
Otros	0	0,0
TOTAL	207	100

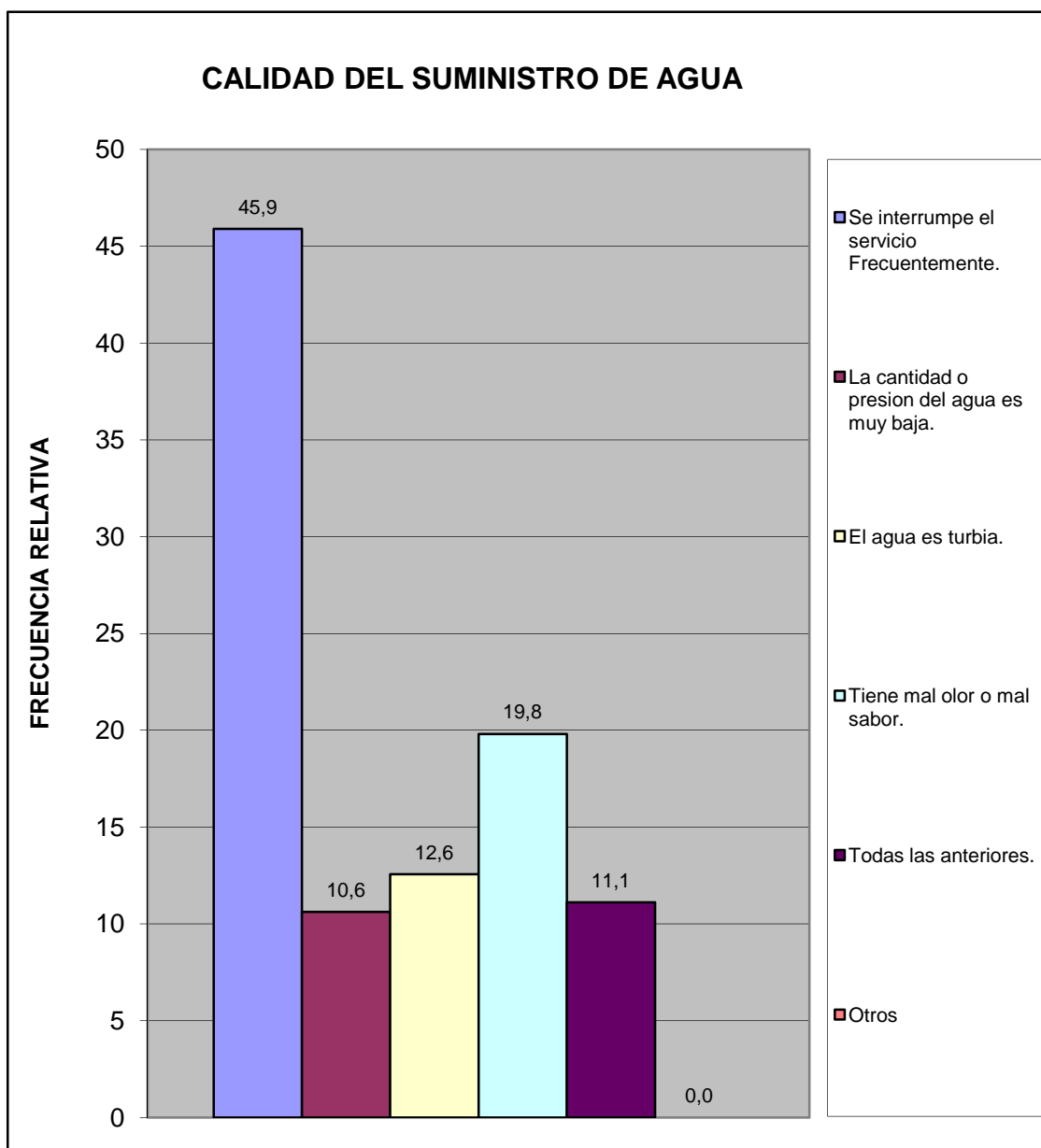

Centro C	Todos los Urbanismos del Sector Centro C
-----------------	---

¿En su vivienda tienen alguno de estos problemas con el suministro eléctrico?	fa	%
Frecuentes altas y bajas de tensión	28	15,1
Se interrumpe frecuentemente el suministro	89	47,8
Cortos circuitos y quema de artefactos electricos	24	12,9
No tiene problemas con el suministro electrico	43	23,1
Otro	2	1,1
TOTAL	186	100

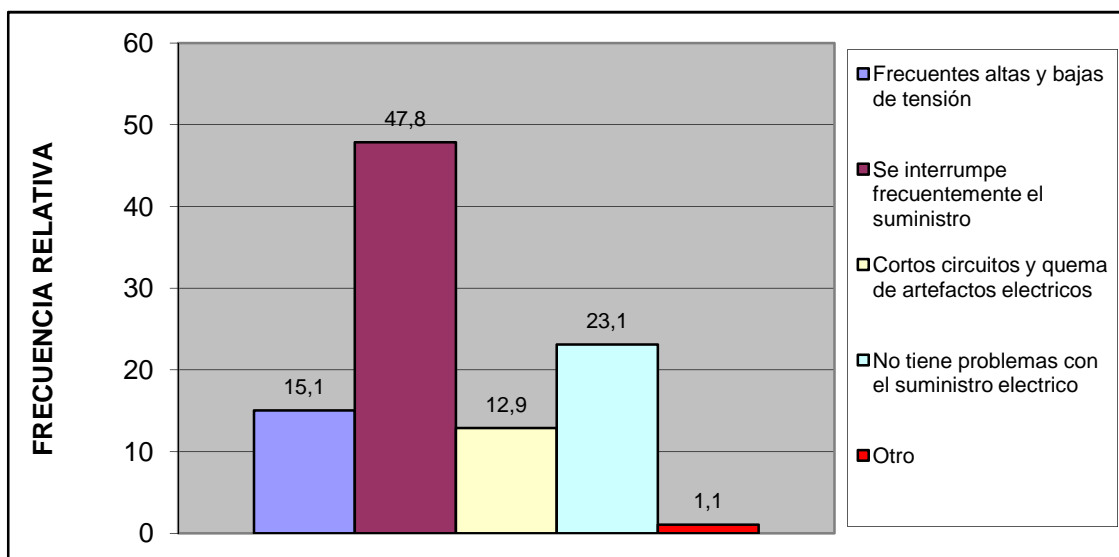

Esta vivienda tiene:	fa	%
Poceta conectada a cloaca	155	100,0
Poceta conectada a pozo séptico	0	0,0
No tiene conexión a pozo séptico o a la cloaca	0	0,0
Excusado de hoyo o letrina	0	0,0
No tiene excusado	0	0,0
TOTAL	155	100

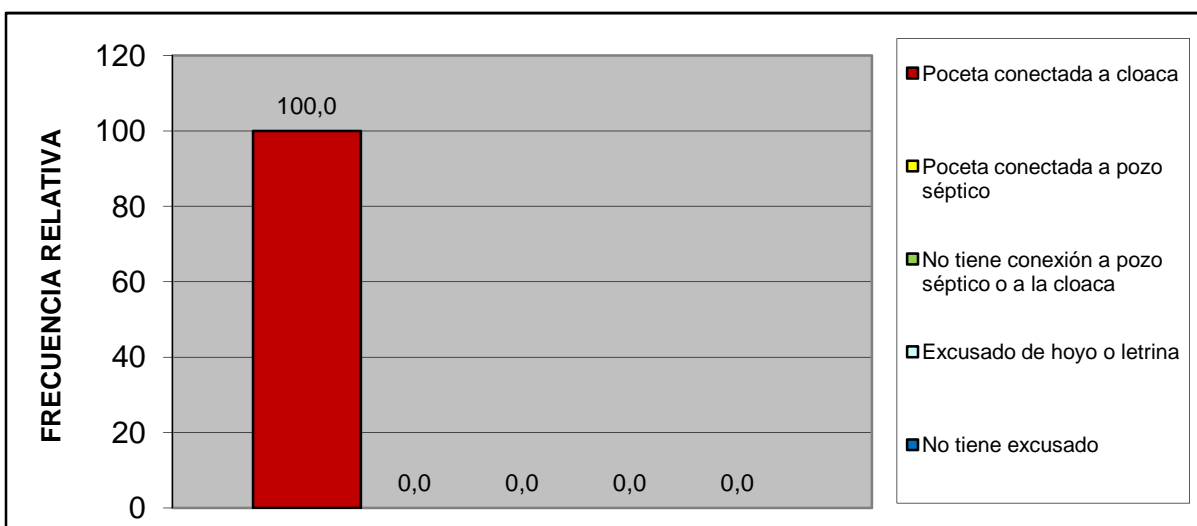

Centro C	Todos los Urbanismos del Sector Centro C
----------	--

IV.- ACCESIBILIDAD A SERVICIOS PÚBLICOS.

¿Qué percepción tiene usted acerca de la limpieza del Municipio San Diego?	fa	%
Excelente	14	9,0
Buena	78	50,3
Regular	53	34,2
Mala	9	5,8
Pesima	0	0,0
No opina	1	0,6
TOTAL	155	100

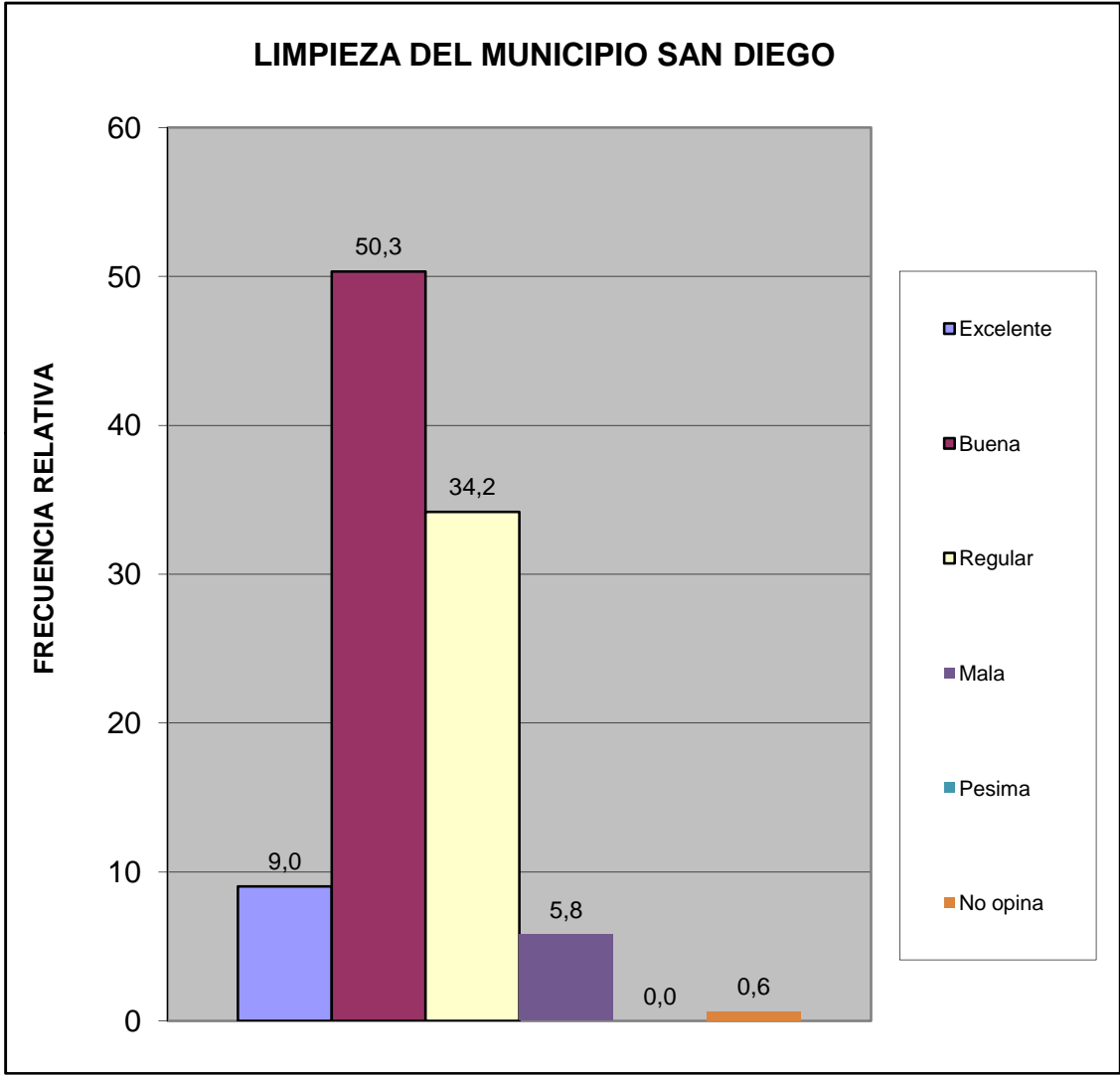

¿Qué percepción tiene usted acerca del mantenimiento de parques, plazas y las áreas de dominio público?	fa	%
Excelente	40	25,8
Buena	82	52,9
Regular	26	16,8
Mala	5	3,2
Pesima	0	0,0
No opina	2	1,3
TOTAL	155	100

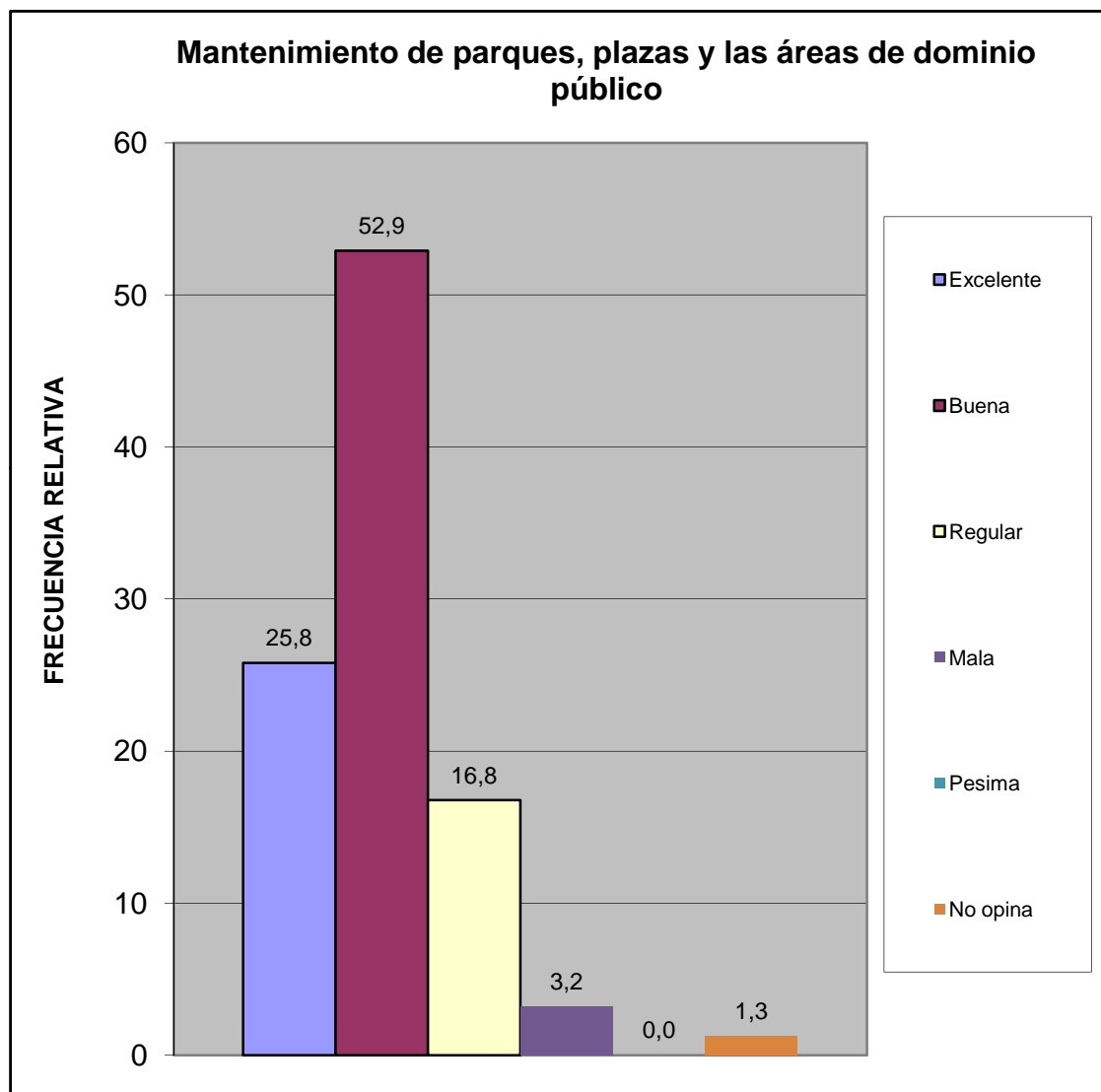

Centro C	Todos los Urbanismos del Sector Centro C
-----------------	---

¿En su comunidad tienen alguno de estos problemas con el alumbrado público?	fa	%
Insuficiente numero de postes de luz	29	14,9
Baja intensidad de los bombillos	30	15,4
Postes mal ubicados	6	3,1
Los bombillos no se reponen a tiempo	56	28,7
Los delincuentes rompen los bombillos	20	10,3
Otro	2	1,0
No Tiene Problema con el alumbrado publico	52	26,7
TOTAL	195	100

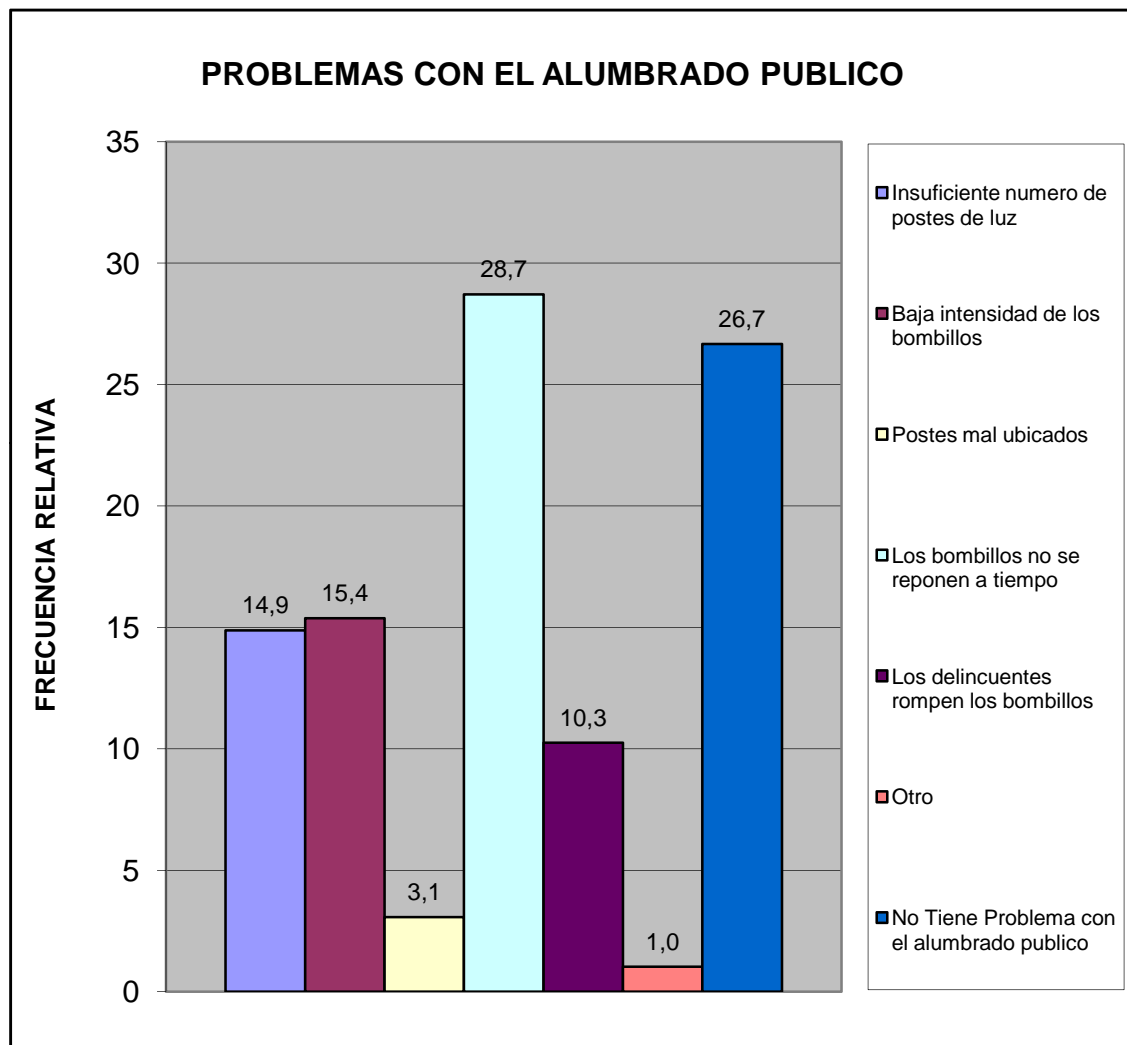

Centro C	Todos los Urbanismos del Sector Centro C
----------	--

¿En su comunidad han tenido alguno de estos problemas con el tendido eléctrico?	fa	%
Exceso de cables conectados a los postes	8	5,4
Obstrucción por cableado muy bajo	2	1,3
Ramas de arboles enredadas en el cableado	10	6,7
Tendido eléctrico obsoleto	9	6,0
Poca cantidad de transformadores	5	3,4
Otro	2	1,3
No Tiene Problema	113	75,8
TOTAL	149	100

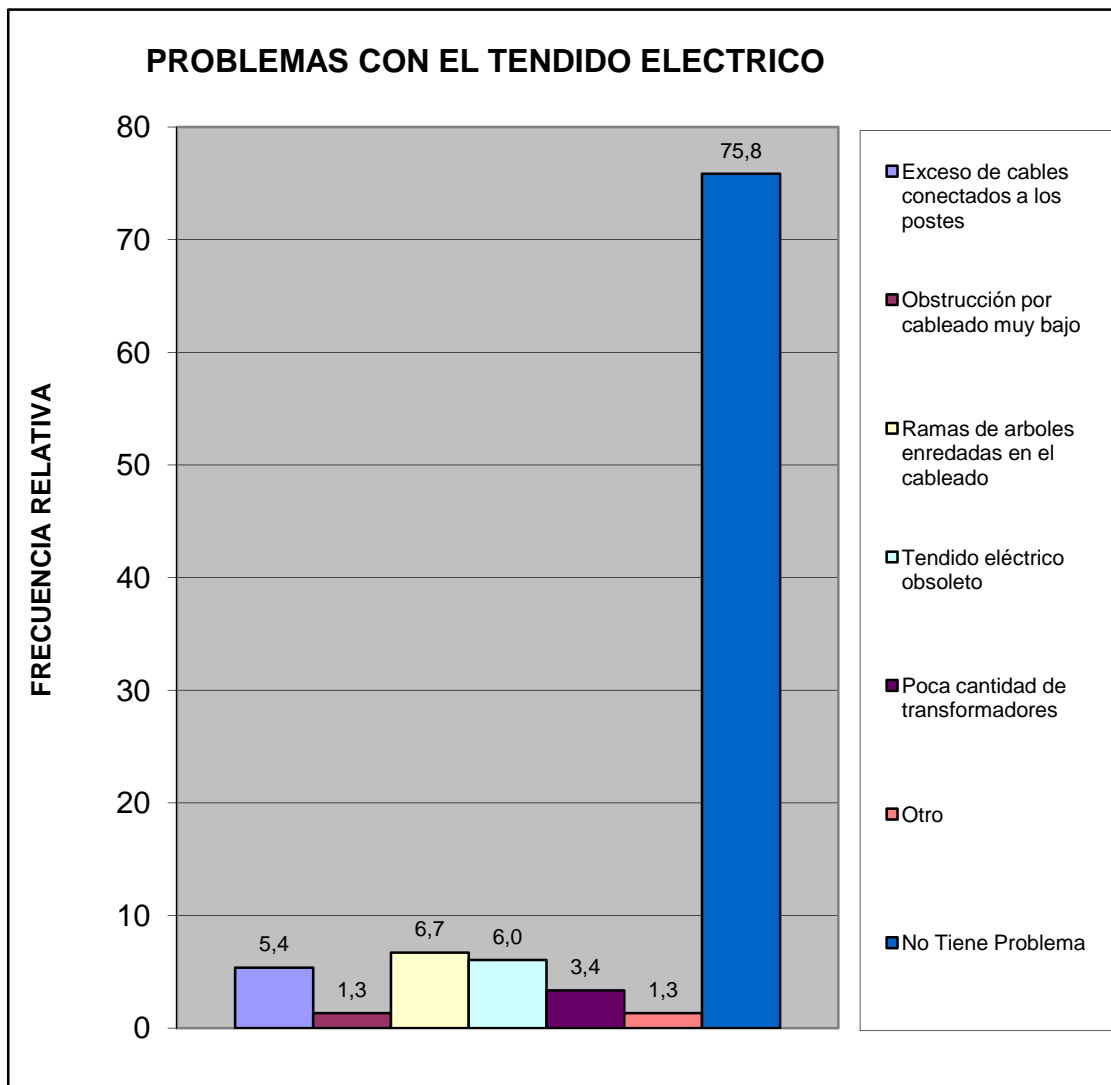

Centro C	Todos los Urbanismos del Sector Centro C
----------	--

¿En esta Vivienda la basura?	fa	%
Es recogida por el servicio de aseo urbano	63	49,6
Se Deposita en Container Colectivo	64	50,4
No hay servicio de aseo urbano	0	0,0
TOTAL	127	100

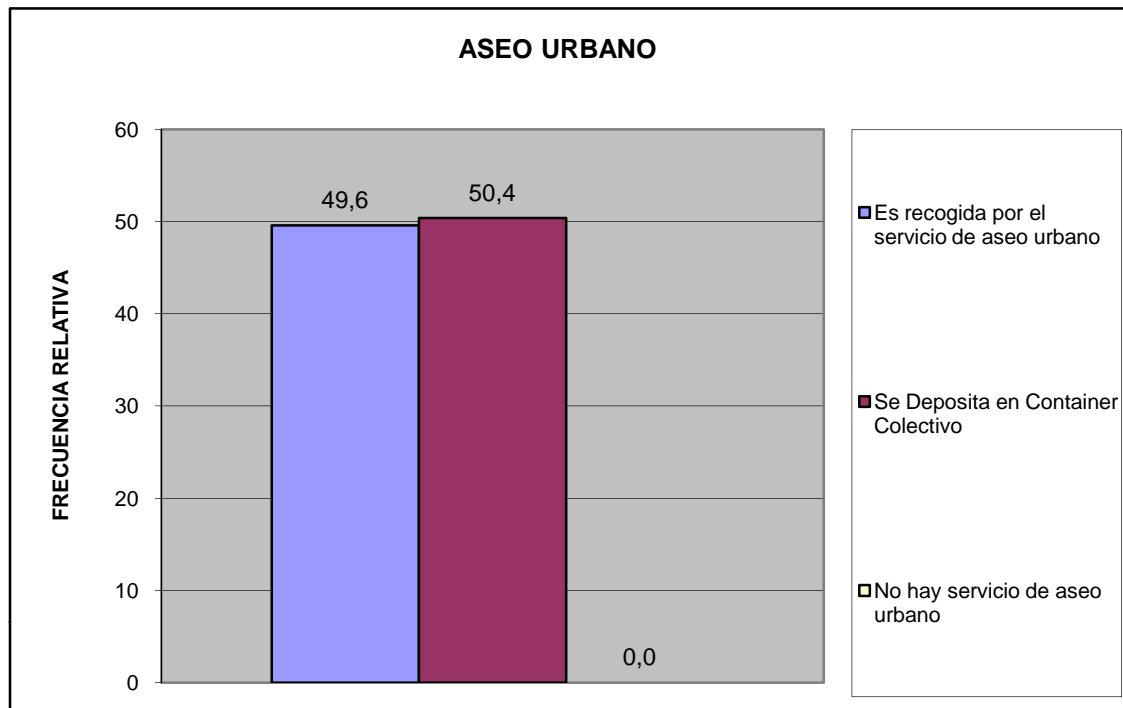

Centro C	Todos los Urbanismos del Sector Centro C
-----------------	---

¿En su comunidad tienen alguno de estos problemas con el servicio de aseo urbano?	fa	%
El camión pasa muy pocas veces	76	37,8
El camión no tiene días fijos para pasar	24	11,9
El camión no llega a la hora que le corresponde	10	5,0
Dejan la basura regada en la calle	12	6,0
Dejan muy hediondo el ambiente cuando pasan	19	9,5
La cuadrilla pide dinero	4	2,0
La cuadrilla es grosera con los vecinos	3	1,5
Otro	1	0,5
No Tiene Problemas con el Servicio de Aseo Urbano	52	25,9
TOTAL	201	100

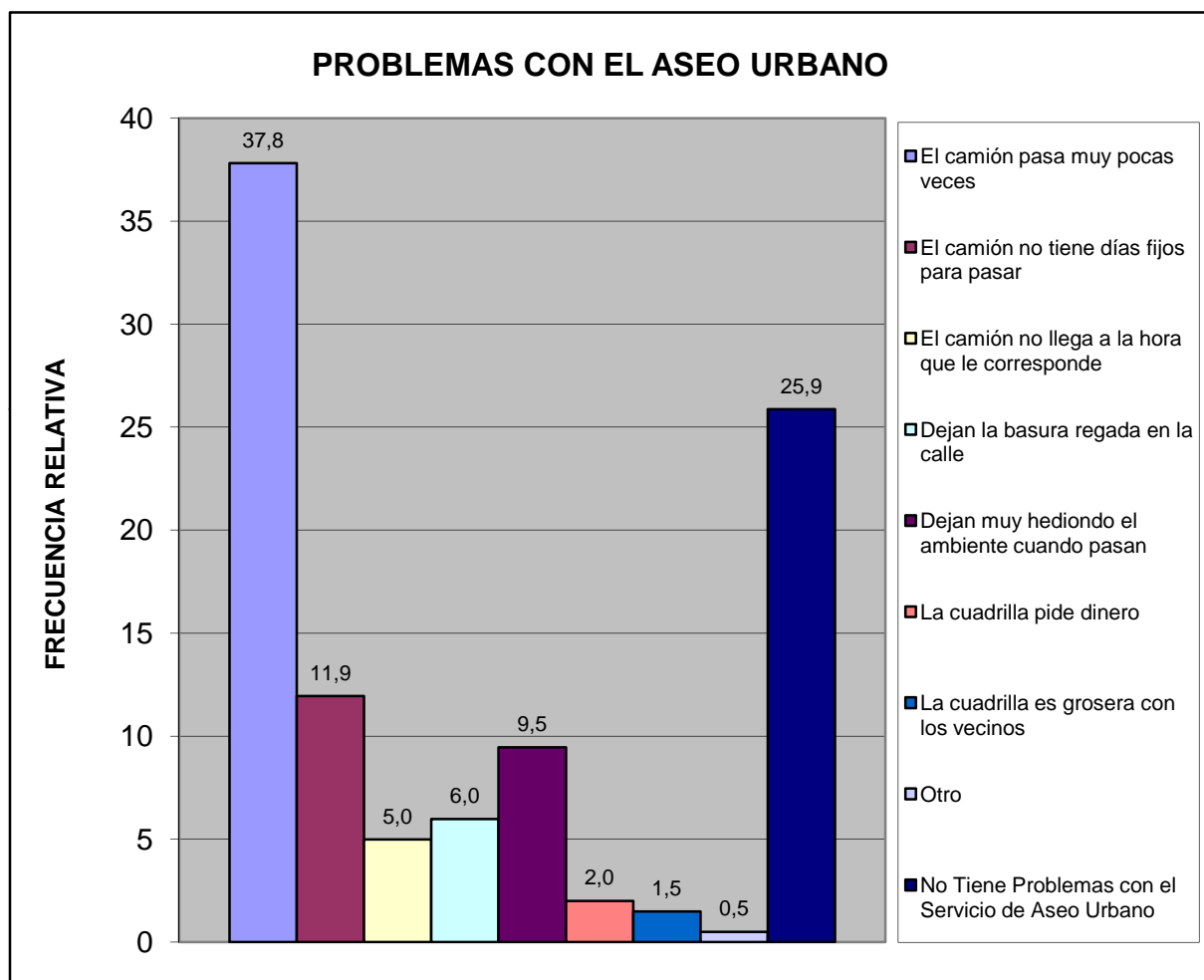

Centro C	Todos los Urbanismos del Sector Centro C
----------	--

Pobreza Estructural	fa	%
Hogares sin NBI (No Pobre)	131	84,5
Hogares con 1 NBI (Pobres)	24	15,5
Hogares con 2 NBI (Pobre extremo)	0	0,0
TOTAL	155	100

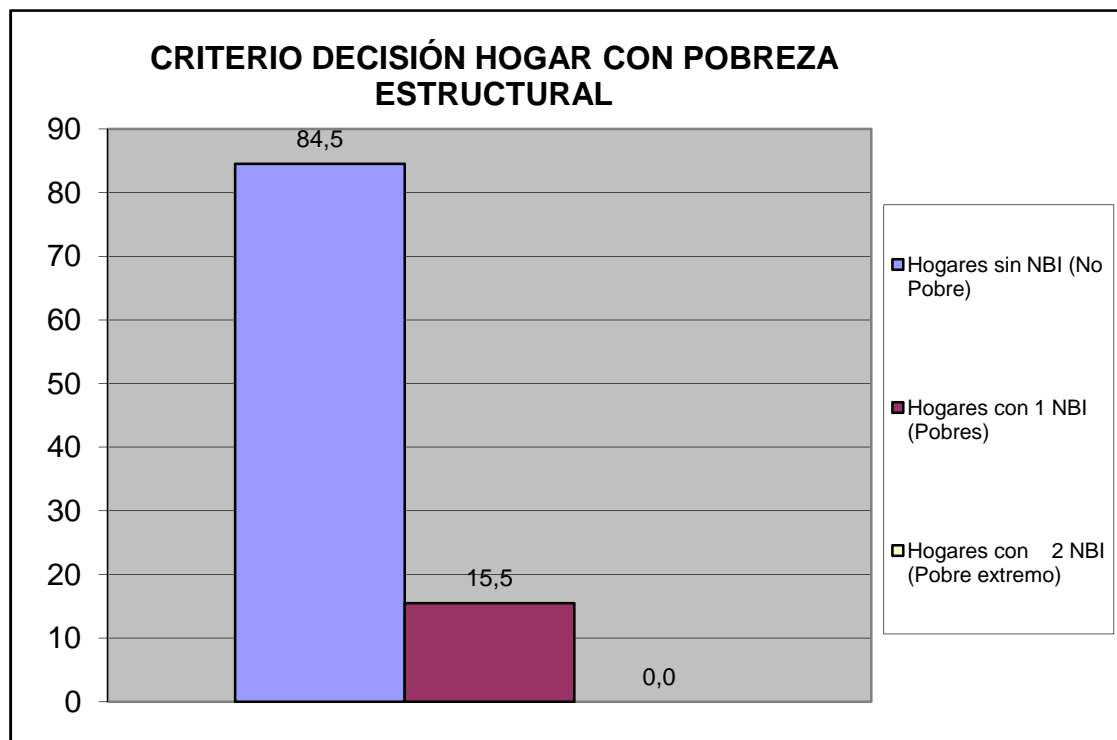

Centro C	Todos los Urbanismos del Sector Centro C
----------	--

V.- MOVILIDAD Y MEDIOS DE TRANSPORTE PÚBLICO.

¿Cuál es el medio de transporte que más utilizan los miembros del hogar?	fa	%
Autobús Publico	77	42,5
Vehículo particular	98	54,1
Motocicleta	2	1,1
Bicicleta	0	0,0
Caminando	3	1,7
Ruta de Trabsporte de la Alcaldia de san Diego	1	0,6
Otro	0	0,0
TOTAL	181	100

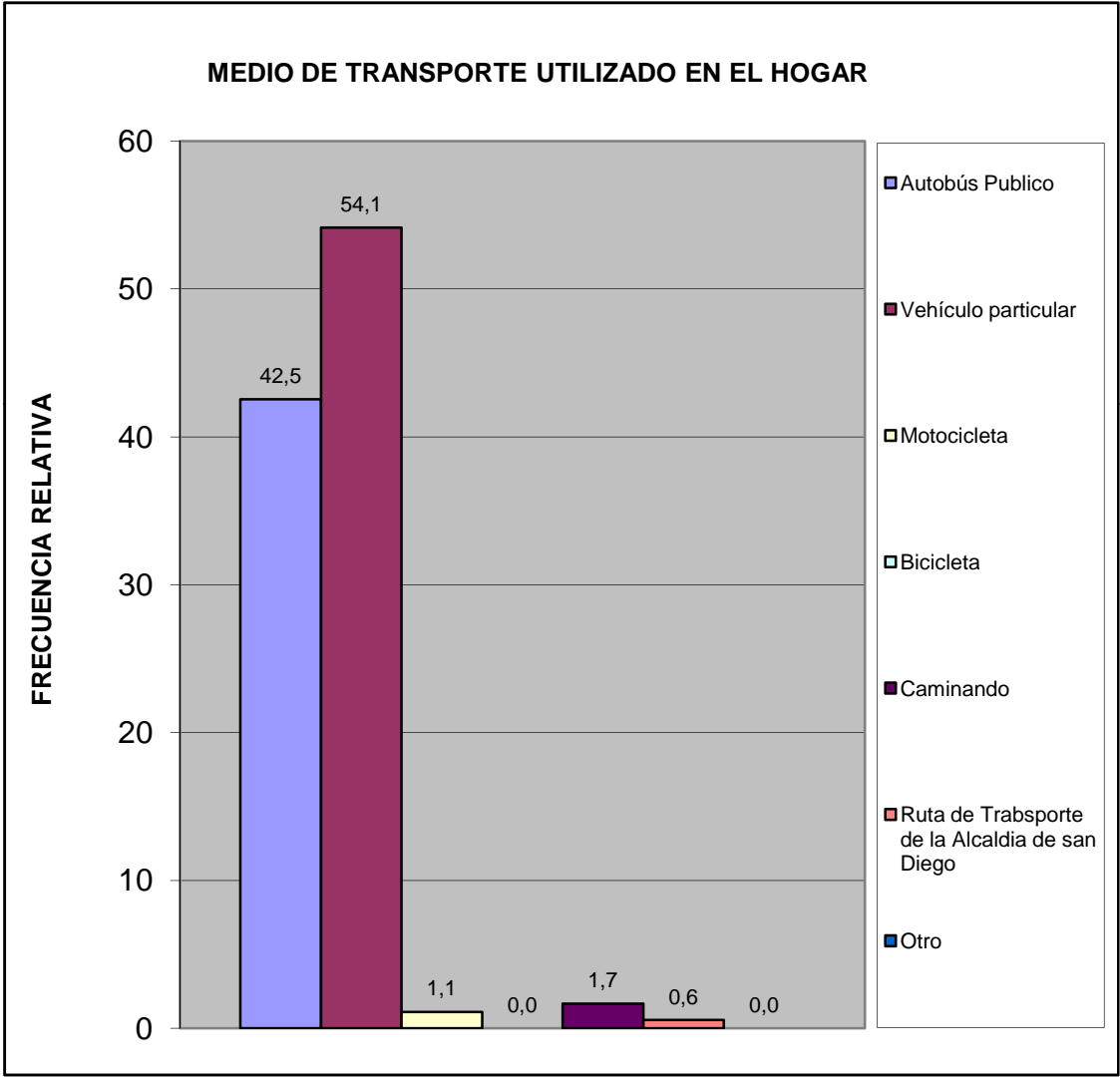

¿Cuál es el problema más importante que afronta el transporte público?	fa	%
La inseguridad dentro de la unidad (atracos, robos, agresiones físicas)	80	32,5
La falta de limpieza	10	4,1
El tiempo que tardan en llegar al destino	17	6,9
El tiempo que se tarda esperándolos en la parada	26	10,6
El mal estado de la unidad	18	7,3
La ciudad ha crecido y se siguen manteniendo las mismas rutas	24	9,8
La falta de supervisión del servicio de transporte	12	4,9
Maltrato de los operadores a los usuarios del sistema	17	6,9
Otro	2	0,8
Ningún miembro del hogar usa transporte publico	20	8,1
No Sabe	20	8,1
TOTAL	246	100

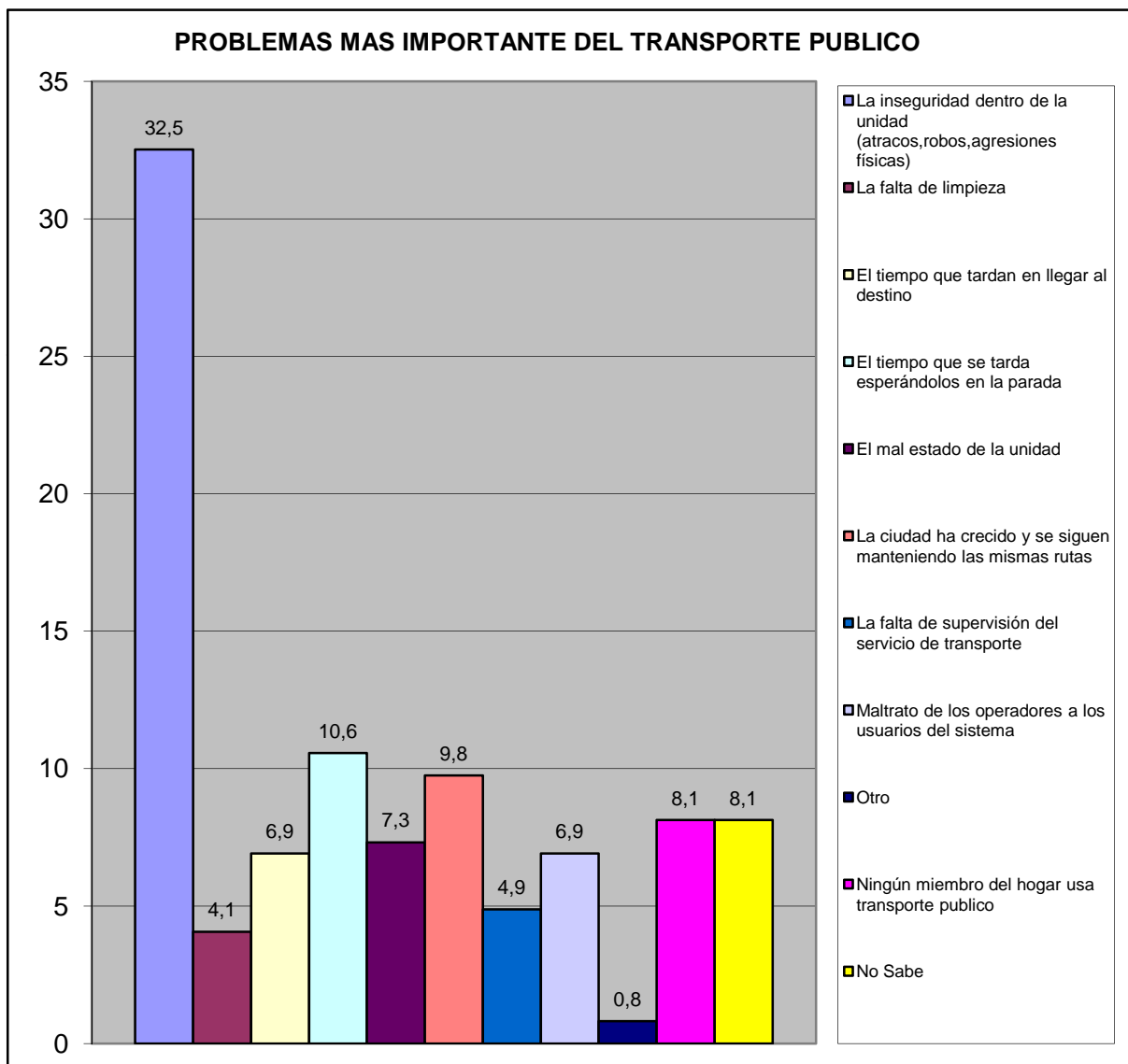

Centro C	Todos los Urbanismos del Sector Centro C
----------	--

VI.- SEGURIDAD PÚBLICA.

¿Con que frecuencia la policía patrulla en la calle donde está ubicada su vivienda?	fa	%
Diario	20	12,9
Interdiario	28	18,1
Semanal	25	16,1
No patrullan	52	33,5
No sabe	26	16,8
No responde	4	2,6
TOTAL	155	100

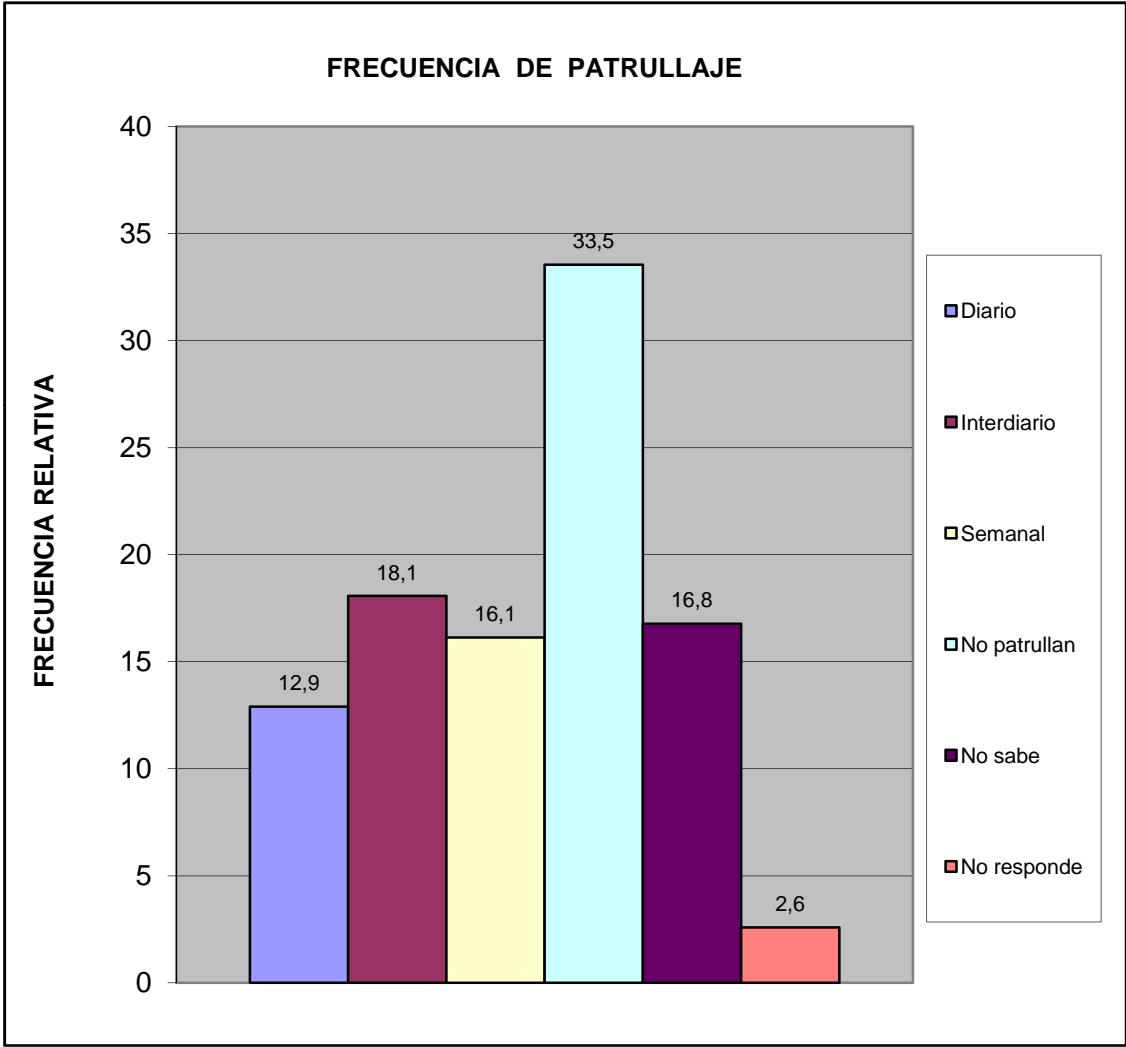

Centro C	Todos los Urbanismos del Sector Centro C
----------	--

¿En los ultimos seis meses se han cometido delitos en su comunidad?	fa	%
Si	108	69,7
No	17	11,0
No sabe	22	14,2
No Responde	8	5,2
Total	155	100

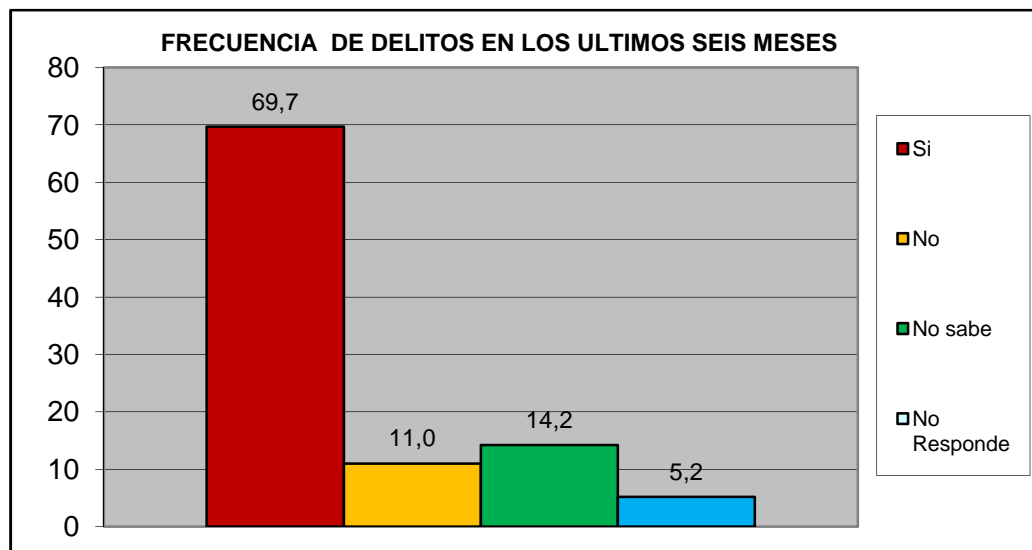

¿Ha presentado usted alguna denuncia ante los organismos competentes?	fa	%
Si	35	31,3
No	77	68,8
TOTAL	112	100

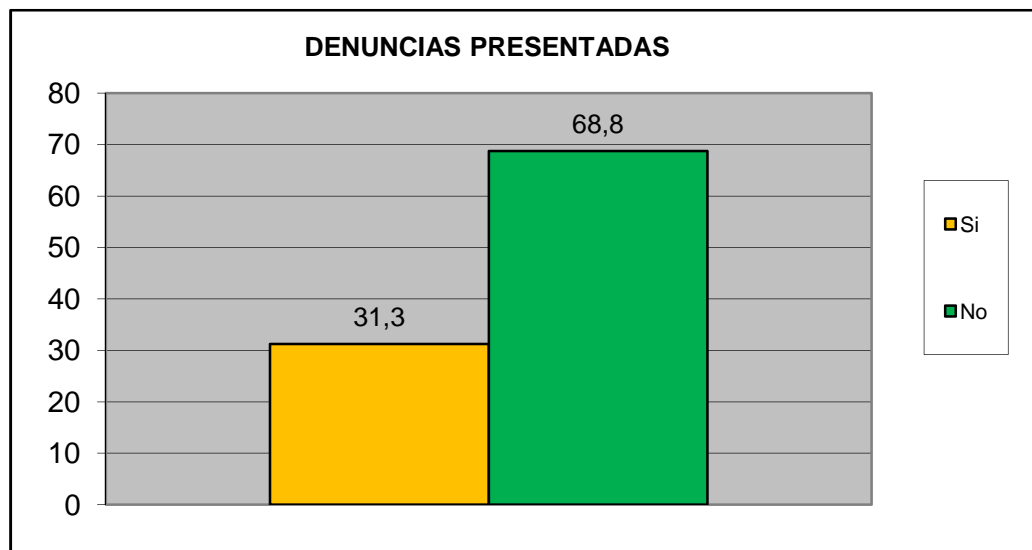

Centro C	Todos los Urbanismos del Sector Centro C
-----------------	---

¿Cómo evalúa usted la gestión de la Policía municipal de San Diego?	fa	%
Excelente	3	1,9
Buena	27	17,4
Regular	60	38,7
Mala	22	14,2
Pésima	13	8,4
No opina	30	19,4
TOTAL	155	100

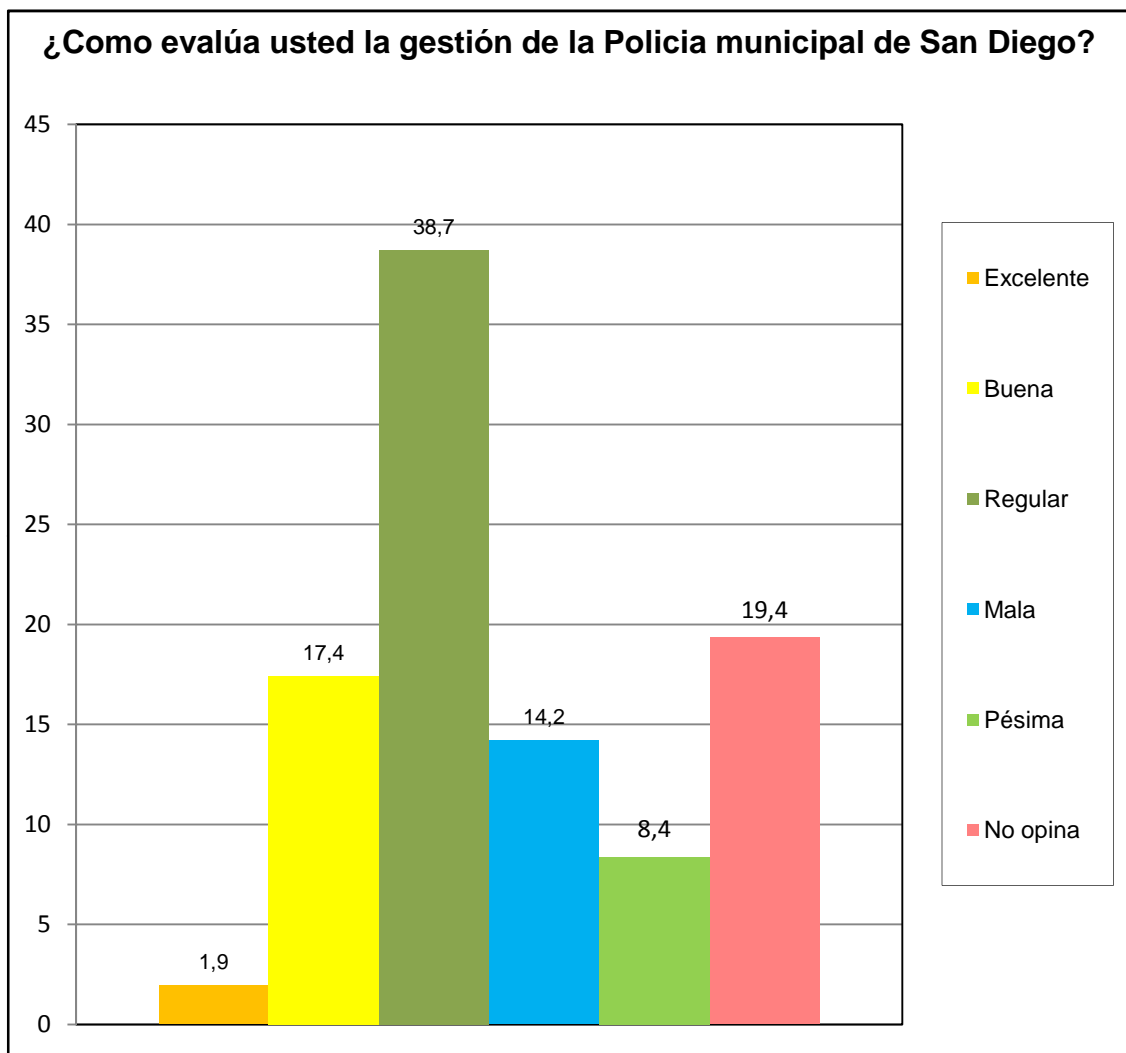

Centro C	Todos los Urbanismos del Sector Centro C
----------	--

¿Ha solicitado y/o recibido servicio de bomberos y/o ambulancias por parte de la Fundación Cuerpo de Bomberos de San Diego?	fa	%
Si	19	12,3
No	129	83,2
No Sabe	3	1,9
No Responde	4	2,6
TOTAL	155	100

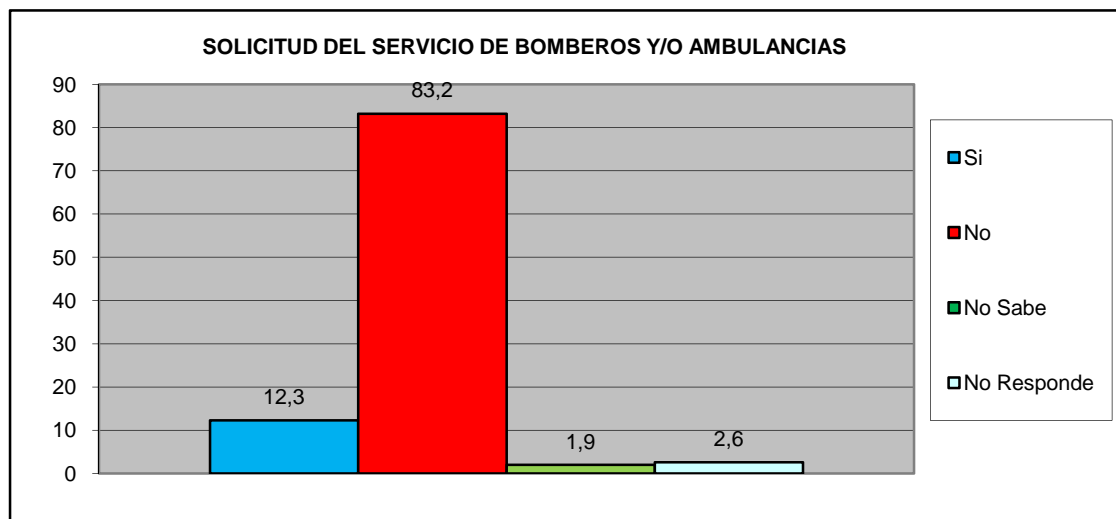

¿En Caso de ser positivo, quedo satisfecho con el servicio recibido por parte de la Fundación Cuerpo de Bomberos de San Diego?	fa	%
Si	9	47,4
No	3	15,8
No Sabe	0	0,0
No Responde	7	36,8
TOTAL	19	100

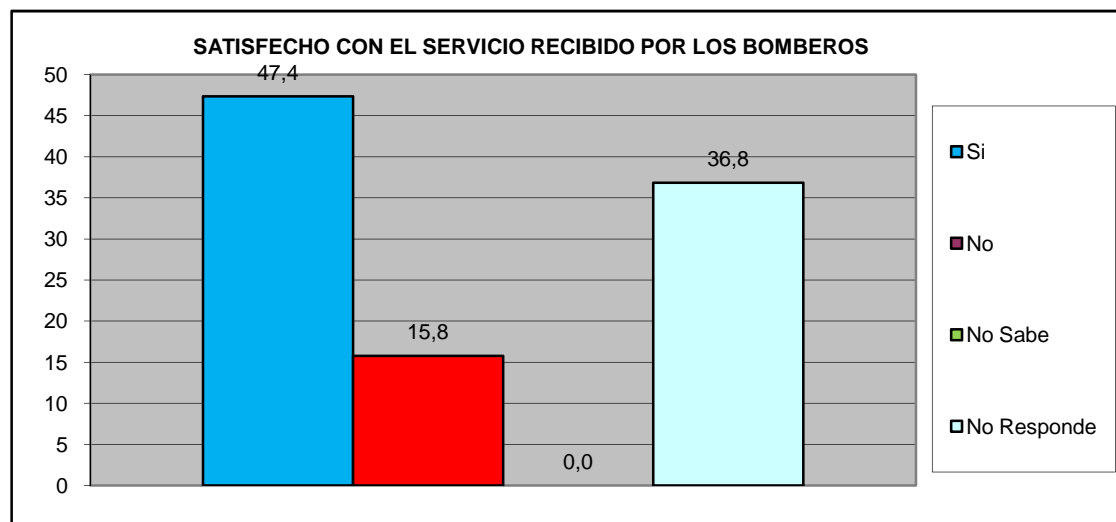

Centro C	Todos los Urbanismos del Sector Centro C
-----------------	---

VII.- EDUCACIÓN.

Como Evalúa Ud. La calidad ACADÉMICA de los preescolares de la Alcaldía y de la escuela Municipal Monseñor Luis E. Henríquez.	fa	%
Excelente	27	17,4
Buena	46	29,7
Regular	11	7,1
Mala	1	0,6
Pésima	0	0,0
No Sabe / No opina	70	45,2
TOTAL	155	100

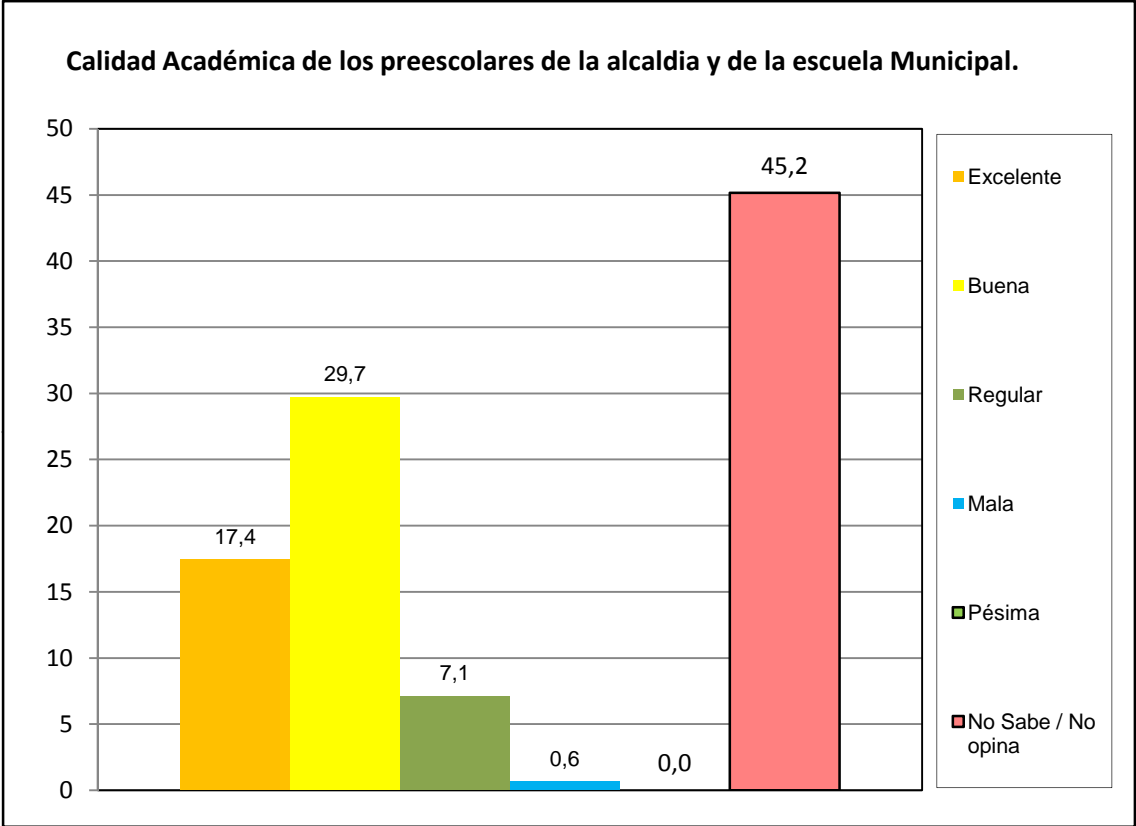

VIII.- CAPACIDAD DE ACCESO DEL HOGAR A LOS SERVICIOS DE SALUD.

¿Cómo evalúa Usted el servicio prestado en el Centro de Especialidades Pediátricas Dr. José Gregorio Hernández?		fa	%
	Excelente	42	27%
	Buena	71	46%
	Regular	13	8%
	Mala	1	1%
	Pésima	0	0%
	No Opina	28	18%
	Total	155	100%

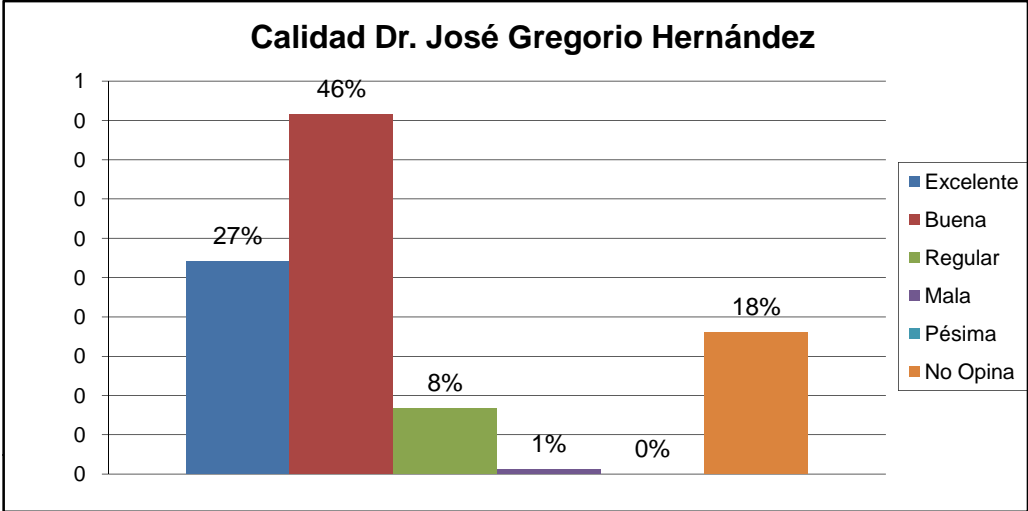

¿Presenta Ud o algún miembro de su familia dificultad para acceder a los servicios de salud?		fa	%
	Si	43	32,8
	No	88	67,2
TOTAL		131	100

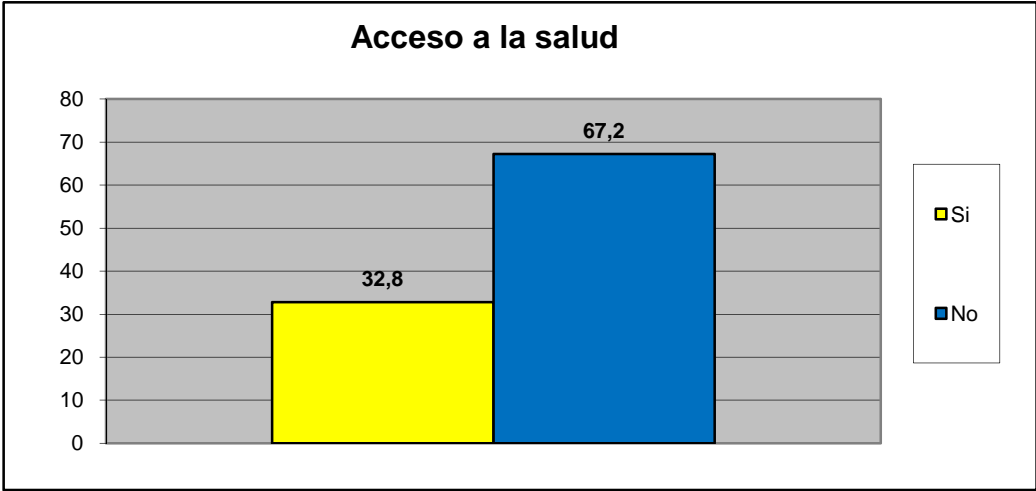

Centro C	Todos los Urbanismos del Sector Centro C
----------	--

Principal causa para no acceder al Servicio de Salud	fa	%
Nos queda lejos de nuestra casa	1	2,1
No nos atienden el mismo día	4	8,3
Son muy costosos los tratamientos médicos	2	4,2
son muy costosas las consultas medicas	2	4,2
el trato que recibimos no es el adecuado	3	6,3
Los horarios de atención al publico son reducidos	0	0,0
Escasez de medicamentos	34	70,8
No sabe	0	0,0
No Responde	2	4,2
TOTAL.	48	100

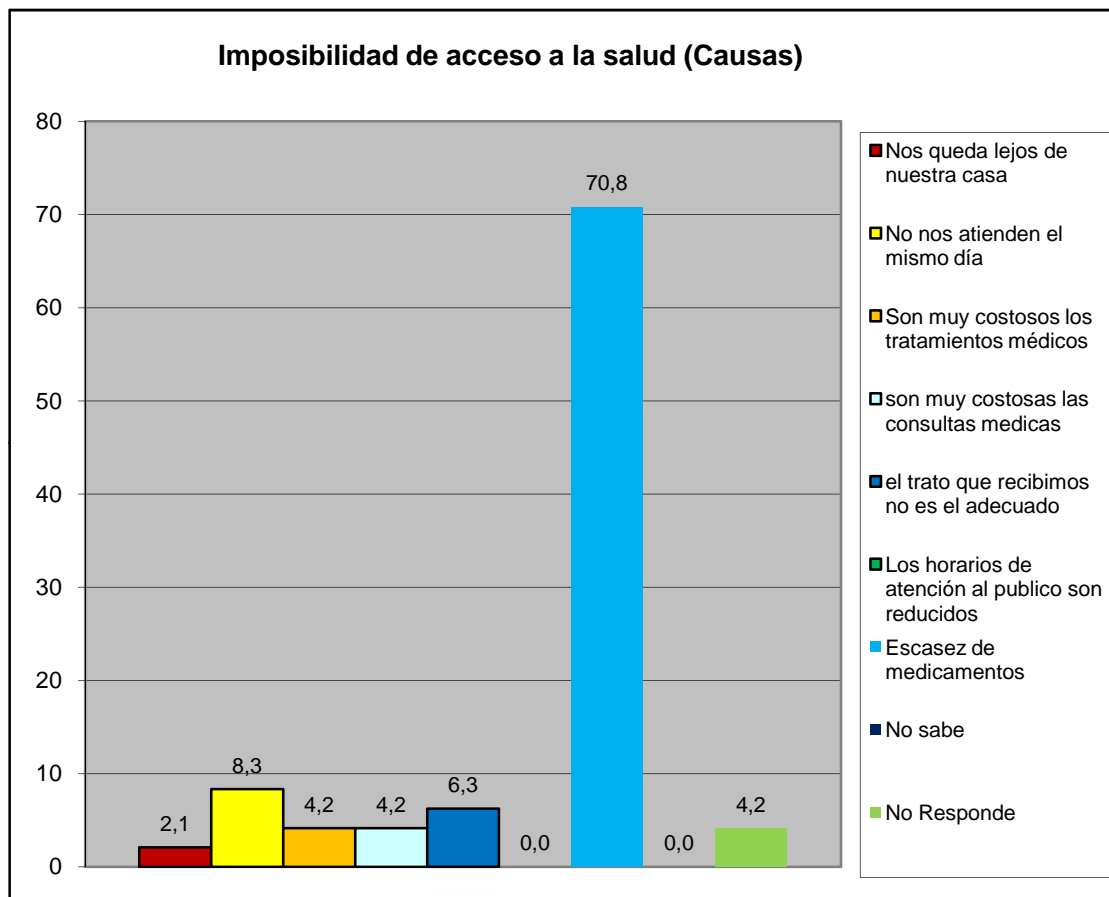

Centro C	Todos los Urbanismos del Sector Centro C
----------	--

IX.- EVALUACIÓN DE LA GESTIÓN MUNICIPAL

¿Asistió Usted a la Feria Navideña (BAZAR) de San Diego?	fa	%
Si	108	69,7
No	47	30,3
TOTAL	155	100

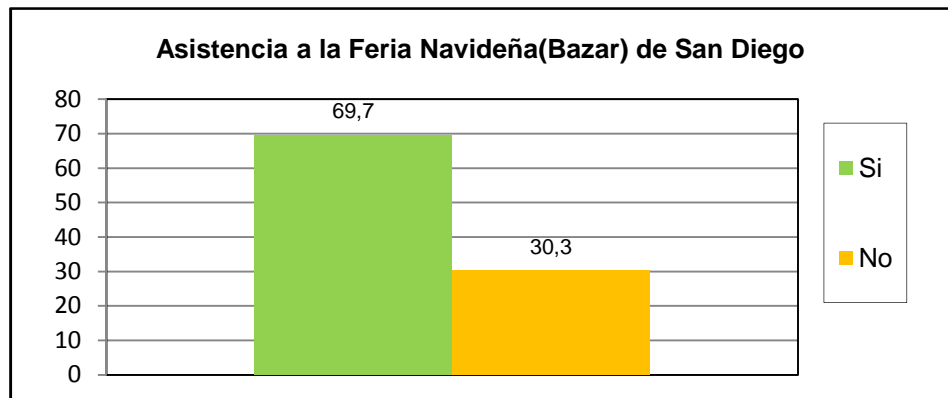

¿Cuál es la percepción que Usted tiene de la Feria Navideña (BAZAR) de San Diego?	fa	%
Excelente	35	22,6
Buena	59	38,1
Regular	21	13,5
Mala	4	2,6
Pésima	0	0,0
No opina	36	23,2
TOTAL	155	100

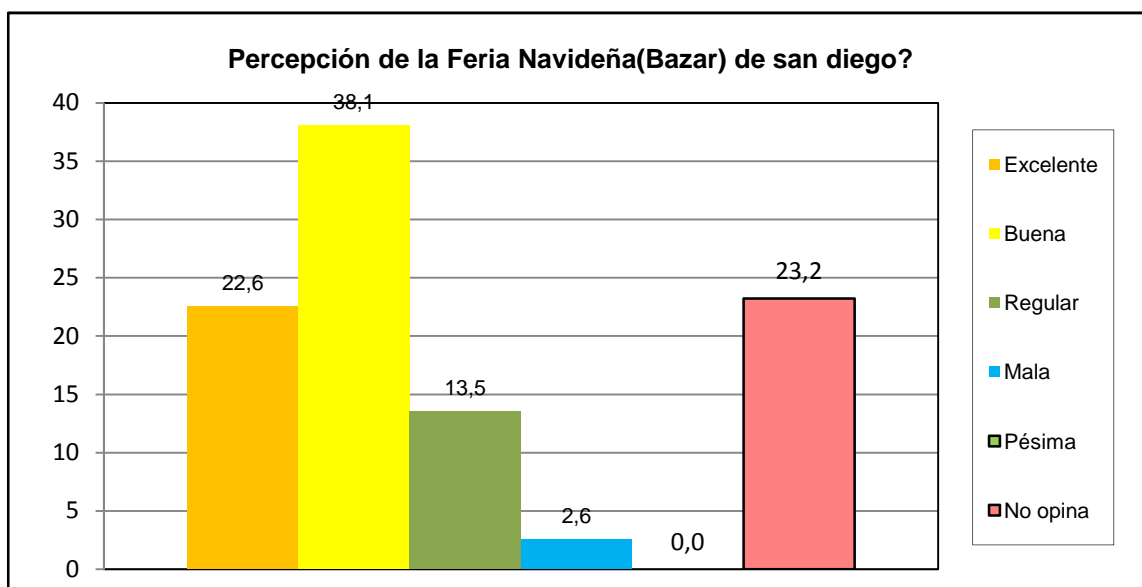

Centro C	Todos los Urbanismos del Sector Centro C
-----------------	---

¿Considera Usted viable la realización del bazar Navideño 2.016?	fa	%
Si	99	63,9
No	56	36,1
TOTAL	155	100

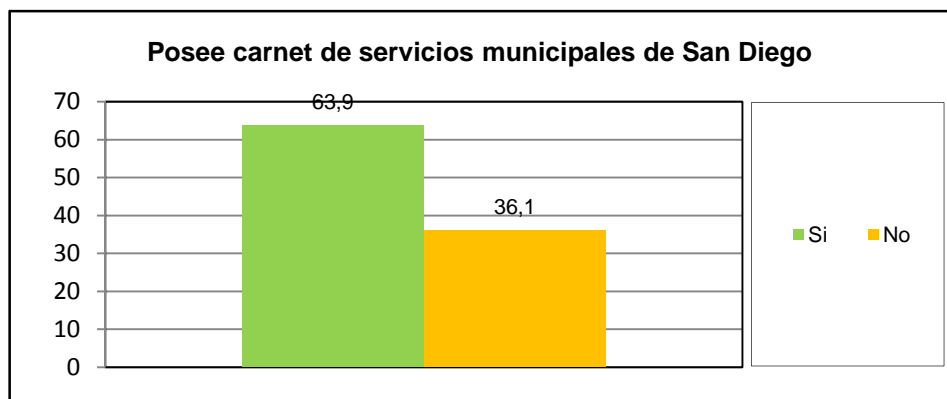

¿Cuál es la percepción de la planta embotelladora de Agua Potable y de los puntos de distribución de San Diego?	fa	%
Excelente	28	18,1
Buena	72	46,5
Regular	19	12,3
Mala	4	2,6
Pésima	0	0,0
No opina	32	20,6
TOTAL	155	100

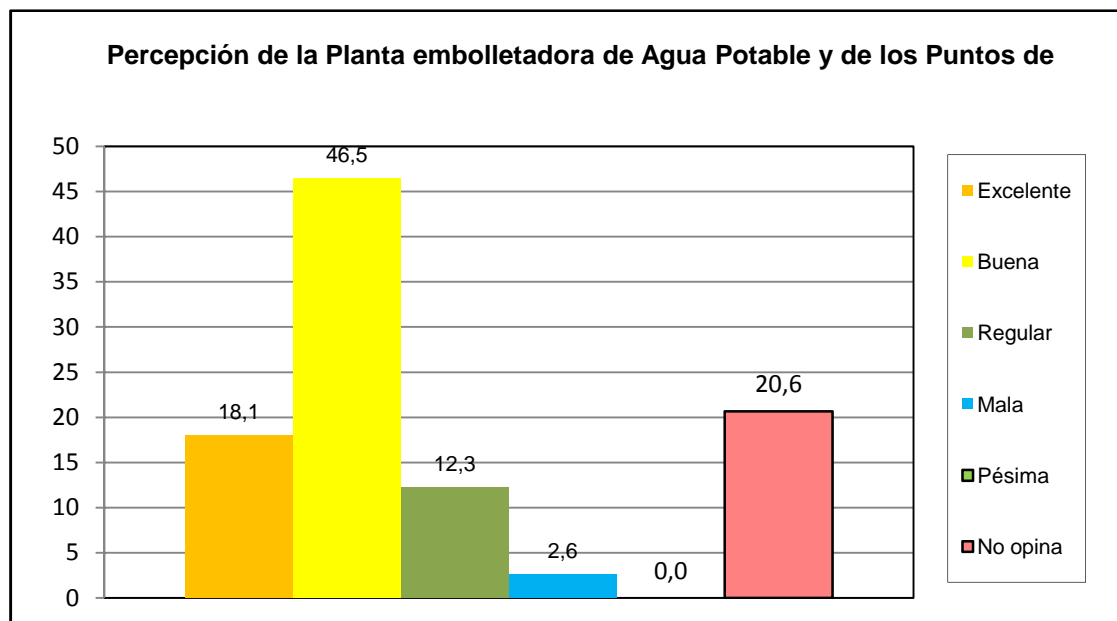

Centro C	Todos los Urbanismos del Sector Centro C
-----------------	---

¿Como evalua usted la gestion municipal?	fa	%
Excelente	8	5,2
Buena	68	43,9
Regular	66	42,6
Mala	8	5,2
Pésima	1	0,6
No opina	4	2,6
TOTAL	155	100

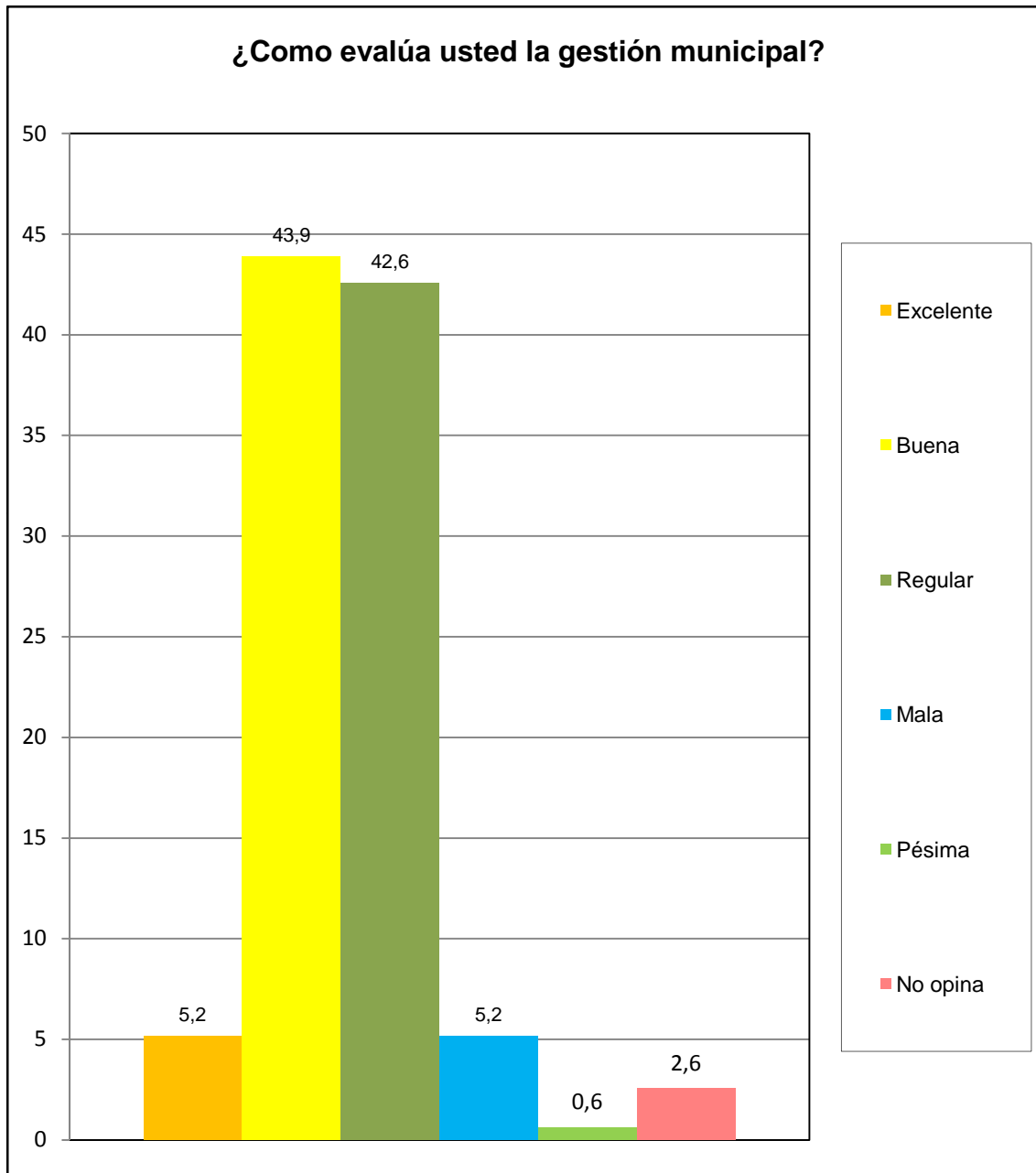

Centro C	Todos los Urbanismos del Sector Centro C
-----------------	---