



República Bolivariana de Venezuela
Estado Carabobo
Sala Técnica del Consejo Local de Planificación Pública
del Municipio San Diego

Indice de Bienestar Humano Municipal de San Diego 2016.

DECODIFICACIÓN DE RESULTADOS DEL INSTRUMENTO

I.- DATOS DE LOCALIZACIÓN DE LA VIVIENDA.

| Sector | Nombre de Residencia o urbanismo |
|---------|---|
| Norte B | Todos los Urbanismos del Sector Norte B |

II.- SITUACIÓN SOCIOECONÓMICA.

| Características de la Vivienda | fa | % |
|--------------------------------|------------|------------|
| Mansión. | 0 | 0,0 |
| Quinta o Casa quinta. | 0 | 0,0 |
| Townhouse. | 0 | 0,0 |
| Casa. | 127 | 100,0 |
| Apartamento. | 0 | 0,0 |
| Penthouse. | 0 | 0,0 |
| Apartamento en casa (anexo). | 0 | 0,0 |
| Casa de Vecindad o Pensión. | 0 | 0,0 |
| Rancho. | 0 | 0,0 |
| Otra Clase de Vivienda. | 0 | 0,0 |
| TOTAL | 127 | 100 |

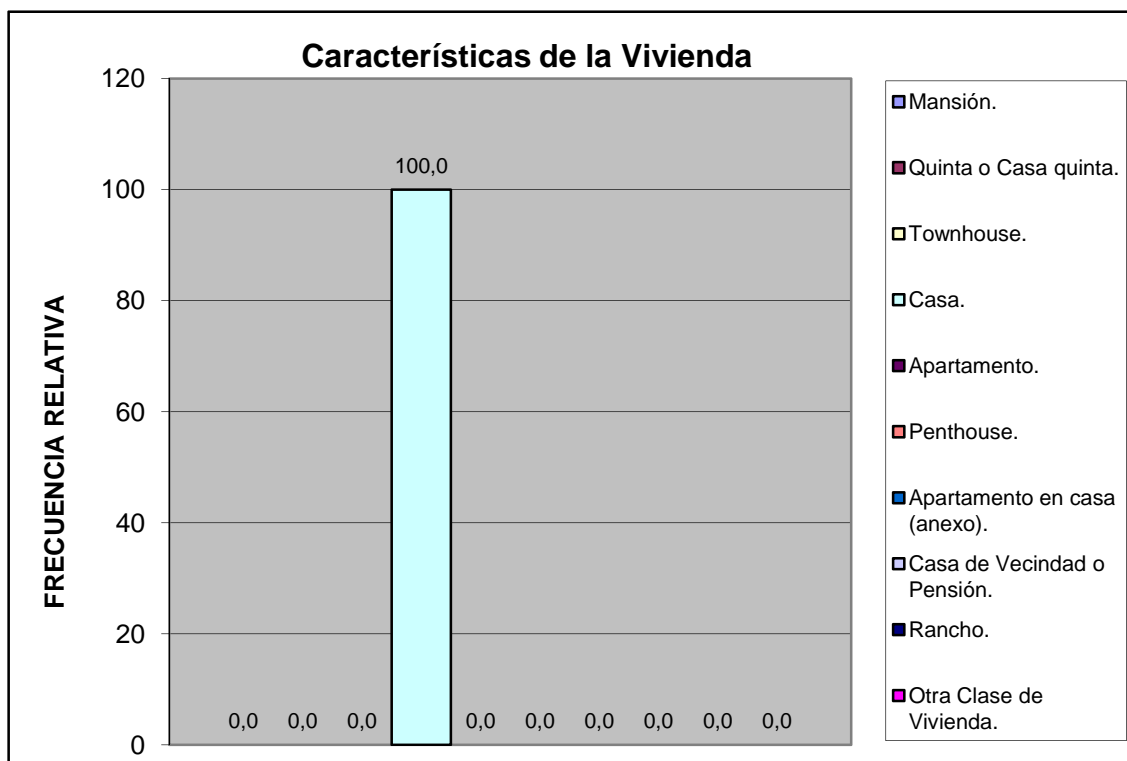

| | |
|---------|---|
| Norte B | Todos los Urbanismos del Sector Norte B |
|---------|---|

| Material de Construcción Predominante en Paredes | fa | % |
|---|------------|------------|
| Bloque o ladrillo frisado | 76 | 59,8 |
| Bloque o ladrillo sin frisar | 1 | 0,8 |
| Concreto | 50 | 39,4 |
| Madera aserrada/formica/fibra de vidrio o similares | 0 | 0,0 |
| Adobe/tapia/baharaque | 0 | 0,0 |
| Caña/palma/tabla/carton piedra/similares | 0 | 0,0 |
| TOTAL | 127 | 100 |

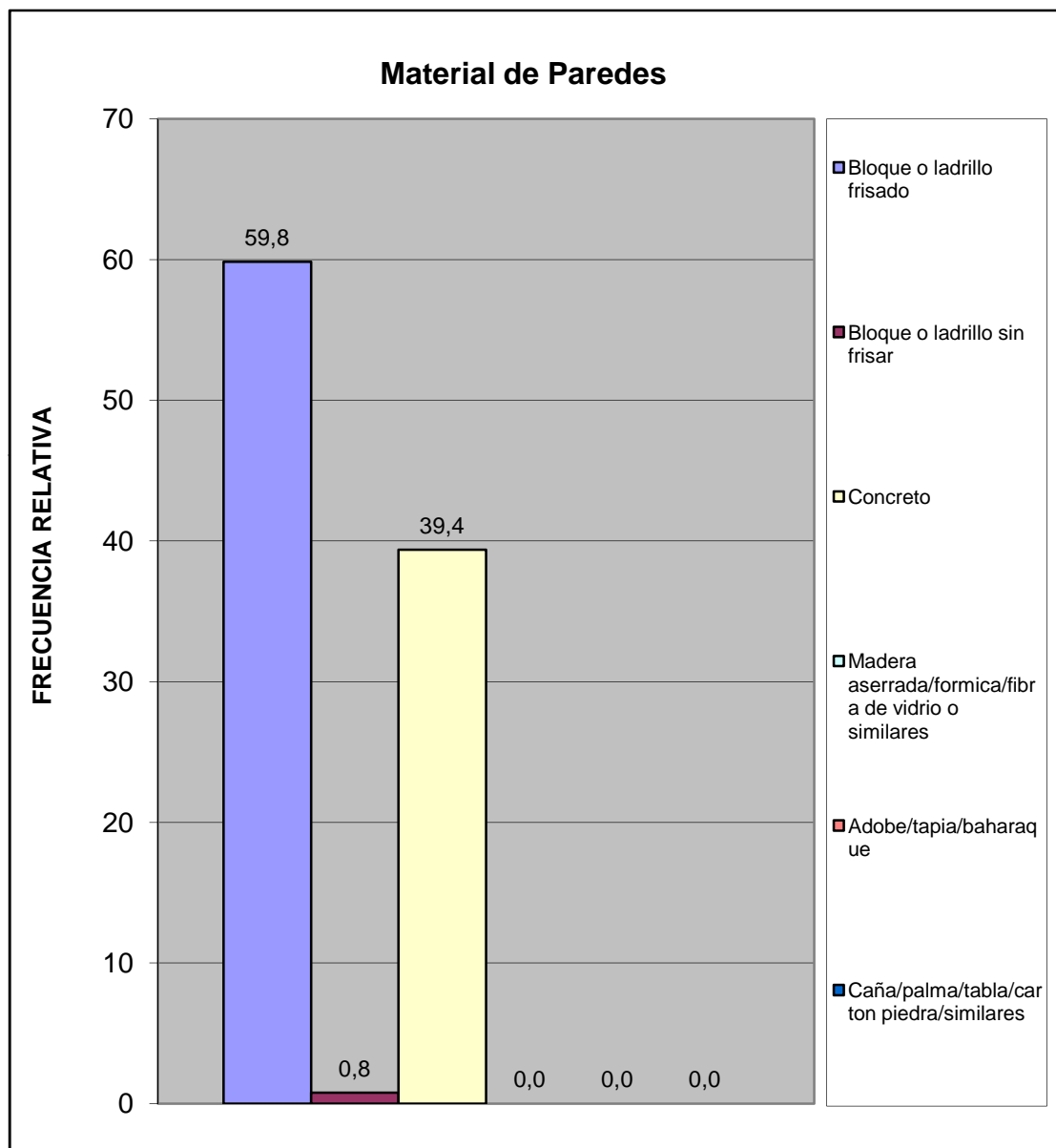

| | |
|---------|---|
| Norte B | Todos los Urbanismos del Sector Norte B |
|---------|---|

| Material de Construcción Predominante en Pisos | fa | % |
|--|------------|------------|
| Mosaico/granito/vinil/cerámica/ladrillo | 115 | 90,6 |
| Terracota/parquet/alfombra y similares | 11 | 8,7 |
| Cemento Pulido | 1 | 0,8 |
| Cemento rustico | 0 | 0,0 |
| Tierra | 0 | 0,0 |
| Tablas/tablonos y similares | 0 | 0,0 |
| TOTAL | 127 | 100 |

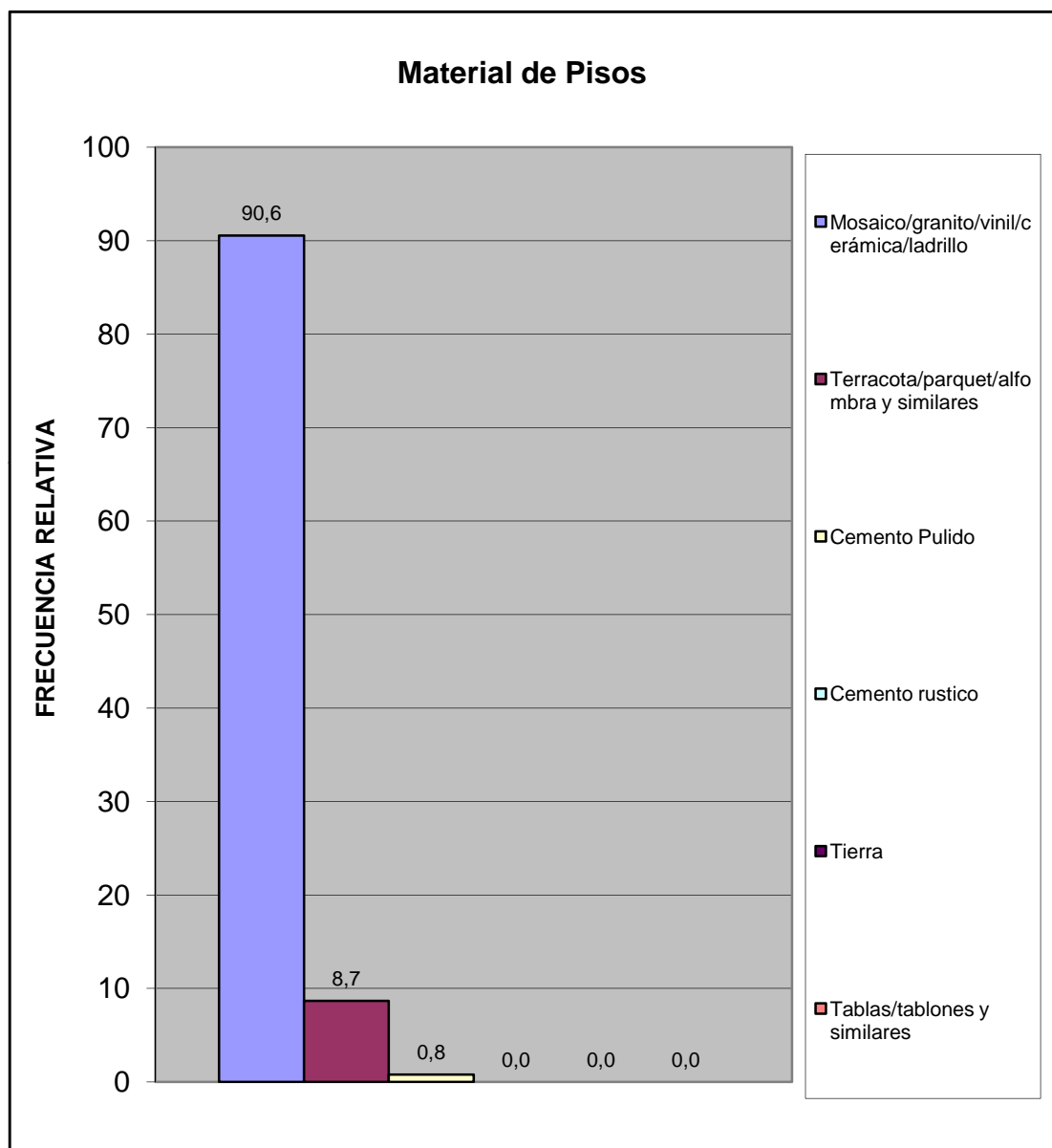

| | |
|---------|---|
| Norte B | Todos los Urbanismos del Sector Norte B |
|---------|---|

| Material de Construcción Predominante en Techos | fa | % |
|---|------------|------------|
| Concreto Armado | 111 | 87,4 |
| Ladrillo-concreto | 15 | 11,8 |
| Fibra sintetica | 0 | 0,0 |
| Asbesto y similares | 0 | 0,0 |
| Laminas metalicas (Zinc y similares) | 0 | 0,0 |
| Tablas/tablonos y similares | 1 | 0,8 |
| Caña/palma y similar | 0 | 0,0 |
| TOTAL | 127 | 100 |

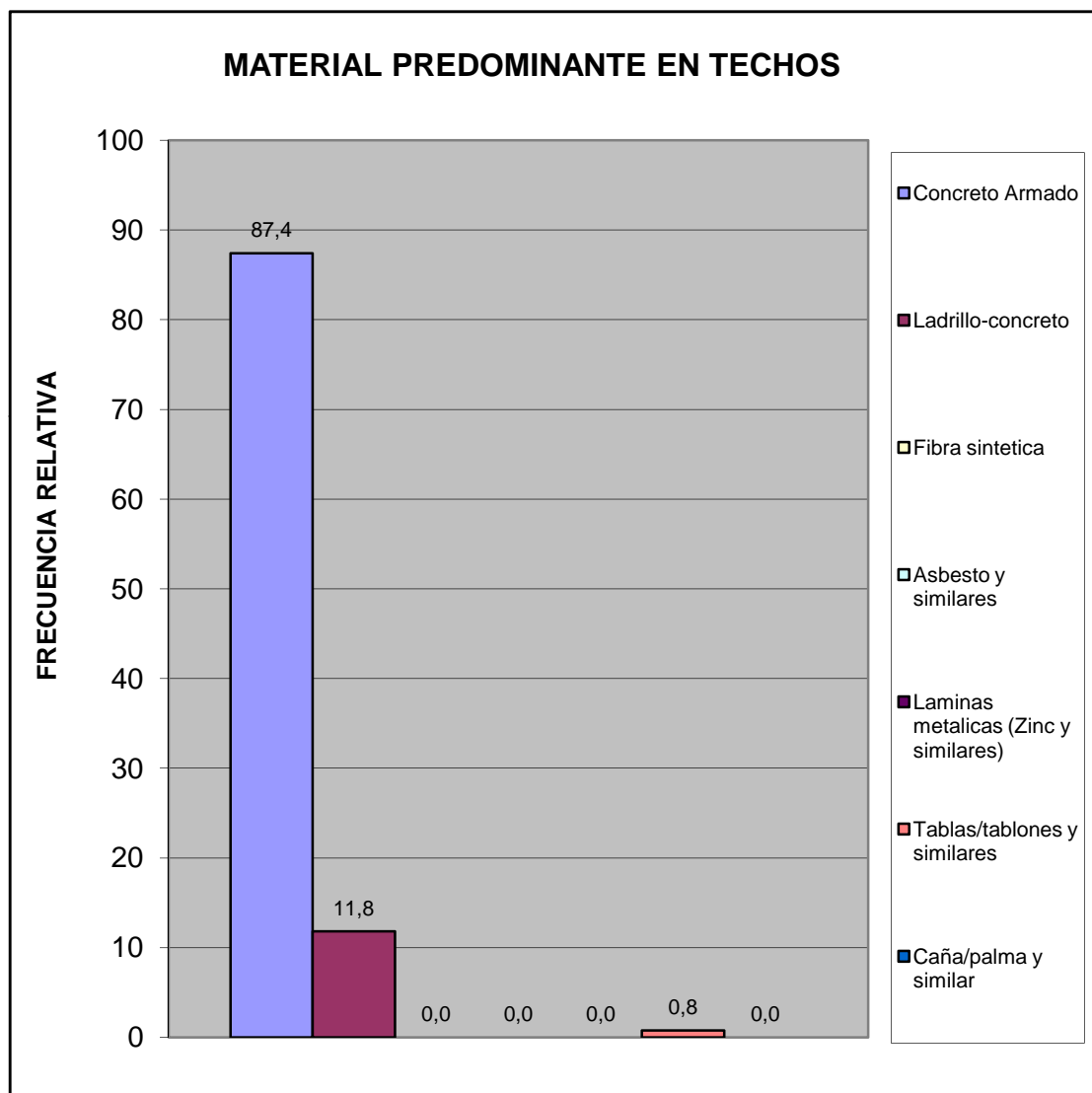

| | |
|---------|---|
| Norte B | Todos los Urbanismos del Sector Norte B |
|---------|---|

| Hacinamiento Detectado | fa | % |
|------------------------|------------|------------|
| Hogar Hacinado | 3 | 2,4 |
| Hogar No Hacinado | 124 | 97,6 |
| Total | 127 | 100 |

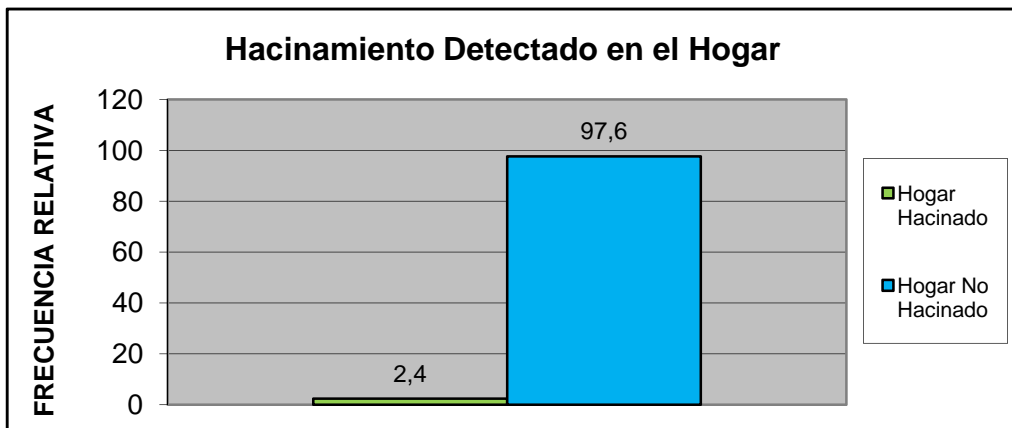

| Ingreso Familiar | fa | % |
|----------------------------|------------|------------|
| Menos de Bs. 11.578 | 8 | 7,1 |
| Entre Bs. 11.578 - 32.000 | 57 | 50,4 |
| Entre Bs. 32.000 - 91.000 | 42 | 37,2 |
| Entre Bs. 91.000 - 255.000 | 4 | 3,5 |
| Mas de Bs. 255.000 | 2 | 1,8 |
| TOTAL | 113 | 100 |

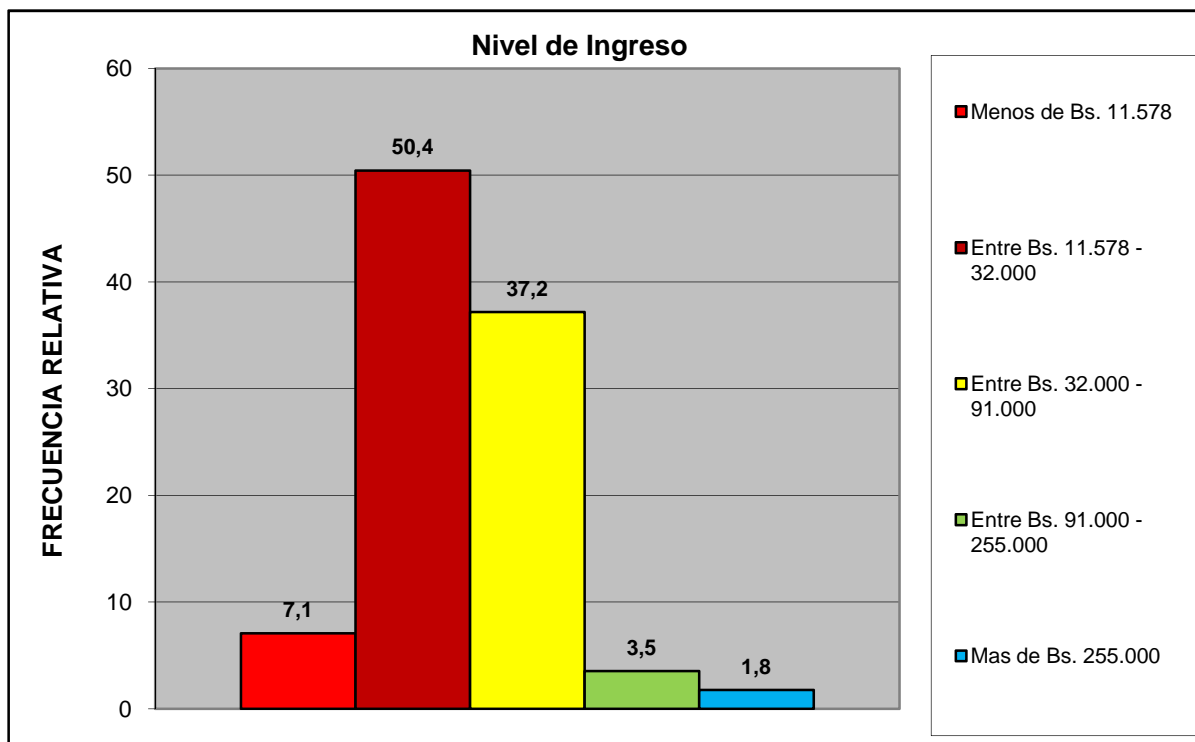

| | |
|---------|---|
| Norte B | Todos los Urbanismos del Sector Norte B |
|---------|---|

| Criterio Linea de la Pobreza | fa | % |
|--------------------------------------|------------|------------|
| Hogar Pobre Extremo. Si ICANP < 1 | 8 | 7,1 |
| Hogar Pobre Relativo. Si 1 ICAPC < 2 | 57 | 50,4 |
| Hogar No Pobre. Si ICAPC > 2 | 48 | 42,5 |
| Total | 113 | 100 |

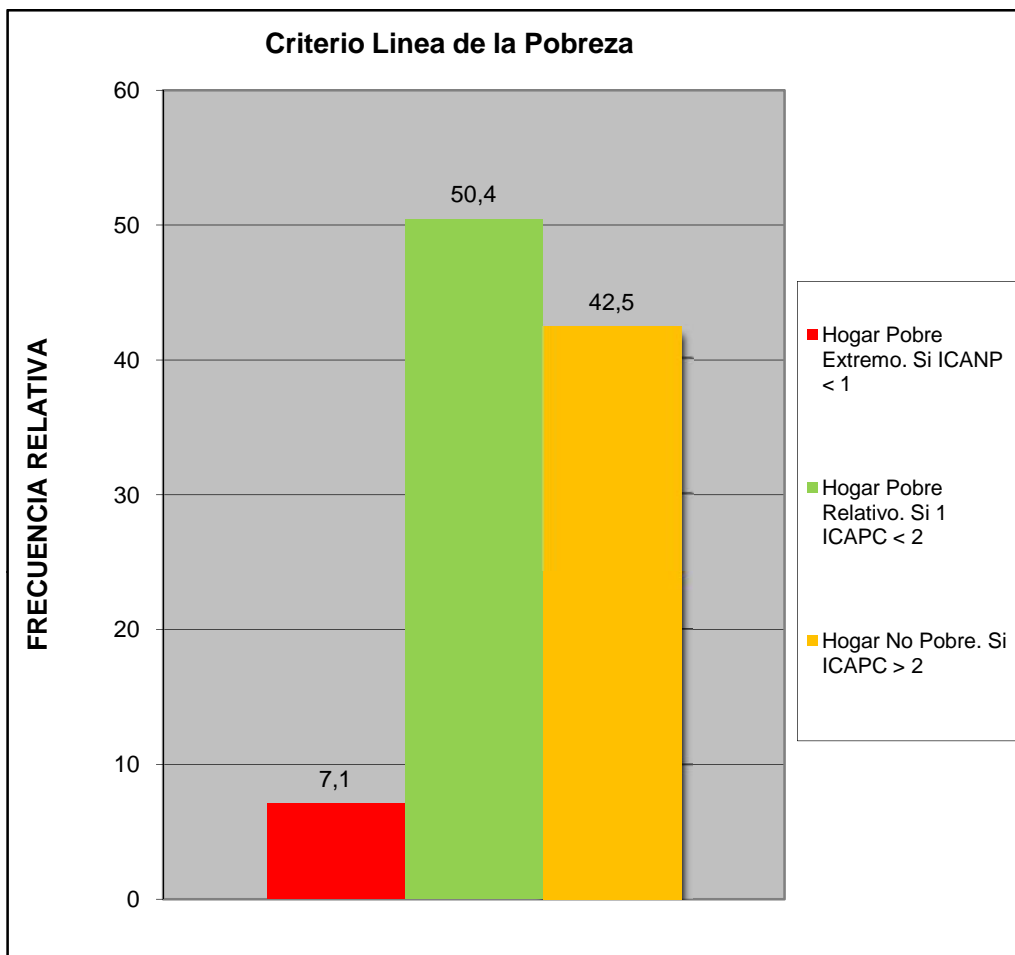

| | |
|---------|---|
| Norte B | Todos los Urbanismos del Sector Norte B |
|---------|---|

| Cual es el nivel academico de los miembros de la familia que trabajan en el hogar: | fa | % |
|--|------------|------------|
| Primaria | 3 | 2,4 |
| Secundaria Inconclusa | 0 | 0,0 |
| Bachiller | 16 | 12,8 |
| Técnico Medio | 8 | 6,4 |
| Técnico Superior Universitario | 25 | 20,0 |
| Universitario | 67 | 53,6 |
| Universitario con postgrado | 4 | 3,2 |
| Otro | 2 | 1,6 |
| TOTAL | 125 | 100 |

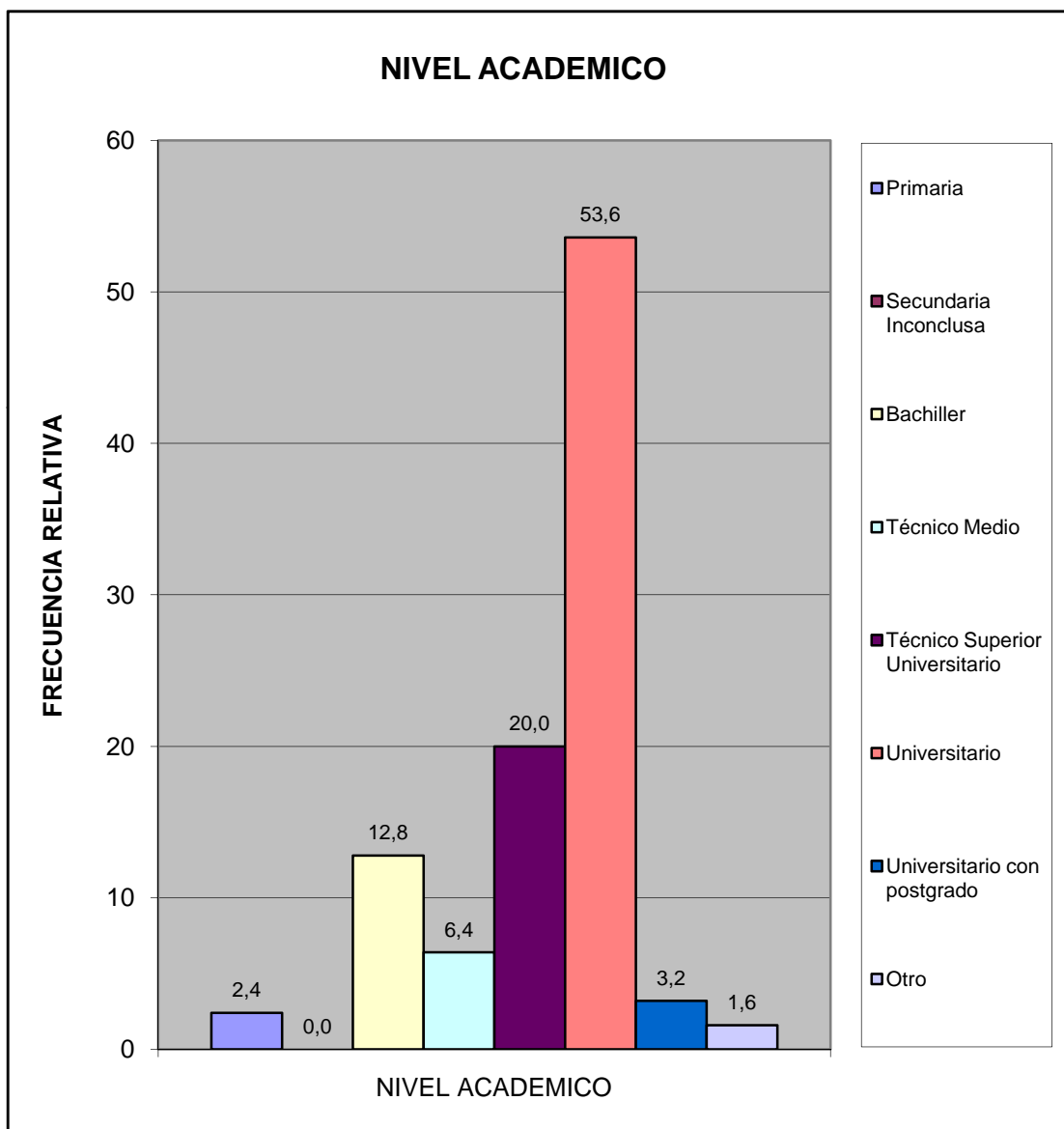

| | |
|---------|---|
| Norte B | Todos los Urbanismos del Sector Norte B |
|---------|---|

| ¿Cuales cree que son los principales problemas de su comunidad, por orden de prioridad del 1 mayor importancia al 8 menor importancia relativa? | fa | % |
|---|-------------|------------|
| Deporte | 404 | 9,3 |
| Educación | 599 | 13,8 |
| Seguridad | 906 | 20,9 |
| Salud | 664 | 15,3 |
| Cultura y Recreación | 315 | 7,3 |
| Infraestructura | 368 | 8,5 |
| Servicios Públicos | 685 | 15,8 |
| Ambiente | 400 | 9,2 |
| TOTAL | 4341 | 100 |

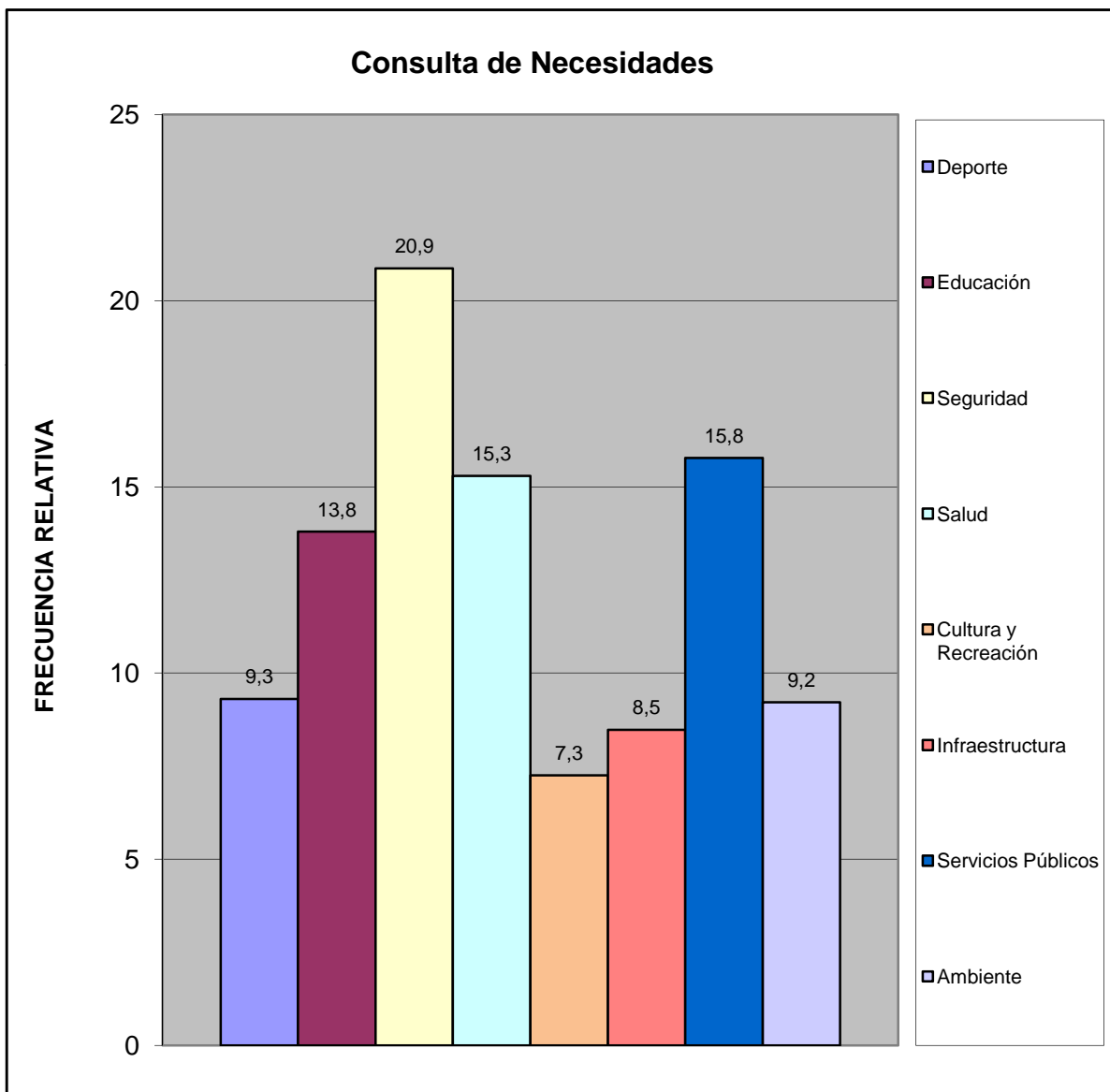

| | |
|---------|---|
| Norte B | Todos los Urbanismos del Sector Norte B |
|---------|---|

III.- SERVICIOS PÚBLICOS.

| A esta Vivienda llega el agua por: | fa | % |
|------------------------------------|------------|------------|
| Acueducto o tubería | 40 | 28,0 |
| Camión Cisterna | 15 | 10,5 |
| Pila publica o estanque | 4 | 2,8 |
| Pozo con tubería o Bomba | 74 | 51,7 |
| Pozo o manantial protegido | 10 | 7,0 |
| Otro | 0 | 0,0 |
| TOTAL | 143 | 100 |

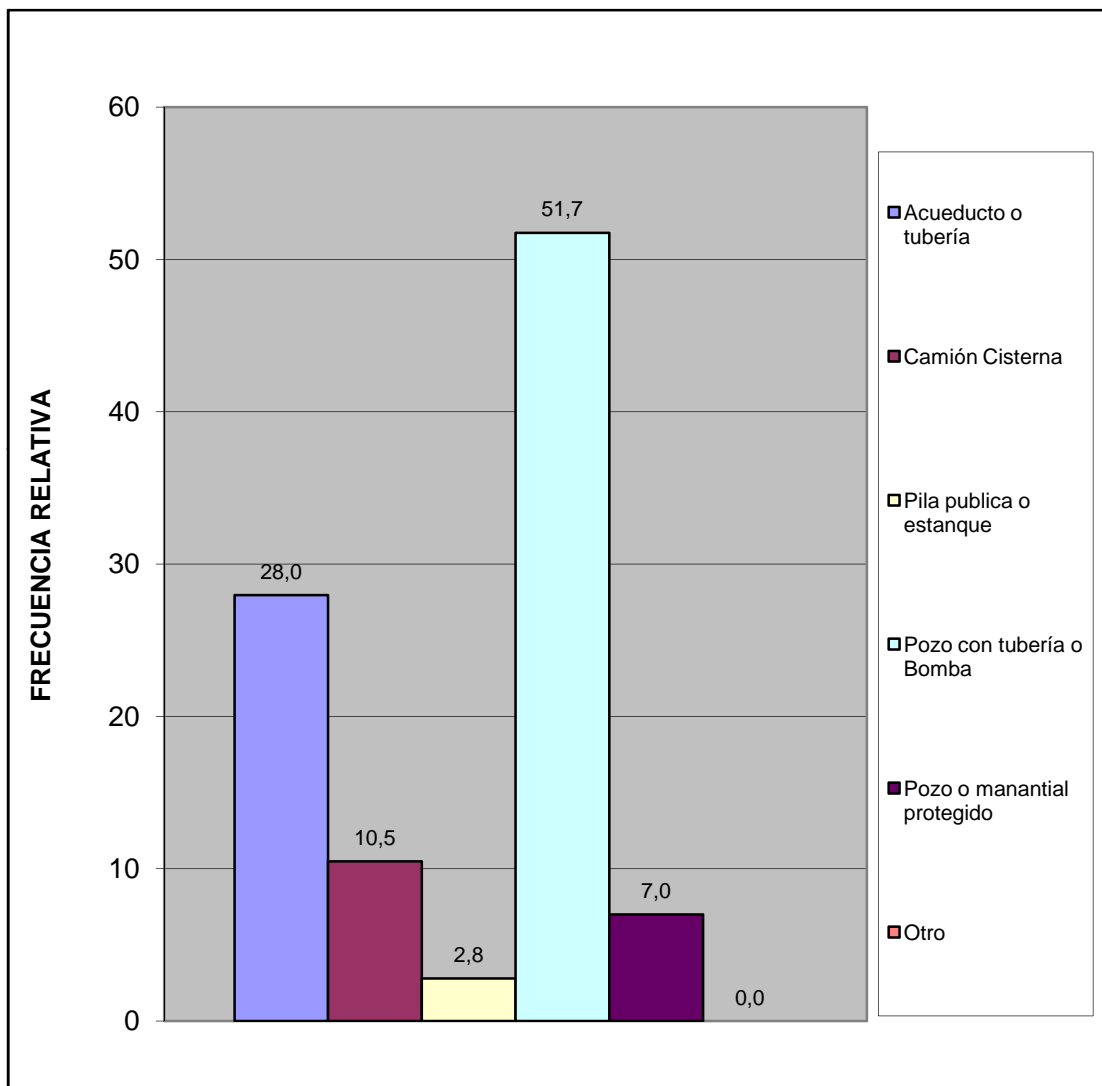

| | |
|---------|---|
| Norte B | Todos los Urbanismos del Sector Norte B |
|---------|---|

| ¿En esta vivienda tienen alguno de estos problemas con el suministro de agua? | fa | % |
|---|------------|------------|
| Se interrumpe el servicio Frecuentemente. | 68 | 55,7 |
| La cantidad o presión del agua es muy baja. | 21 | 17,2 |
| El agua es turbia. | 4 | 3,3 |
| Tiene mal olor o mal sabor. | 5 | 4,1 |
| Todas las anteriores. | 17 | 13,9 |
| Otros | 7 | 5,7 |
| TOTAL | 122 | 100 |

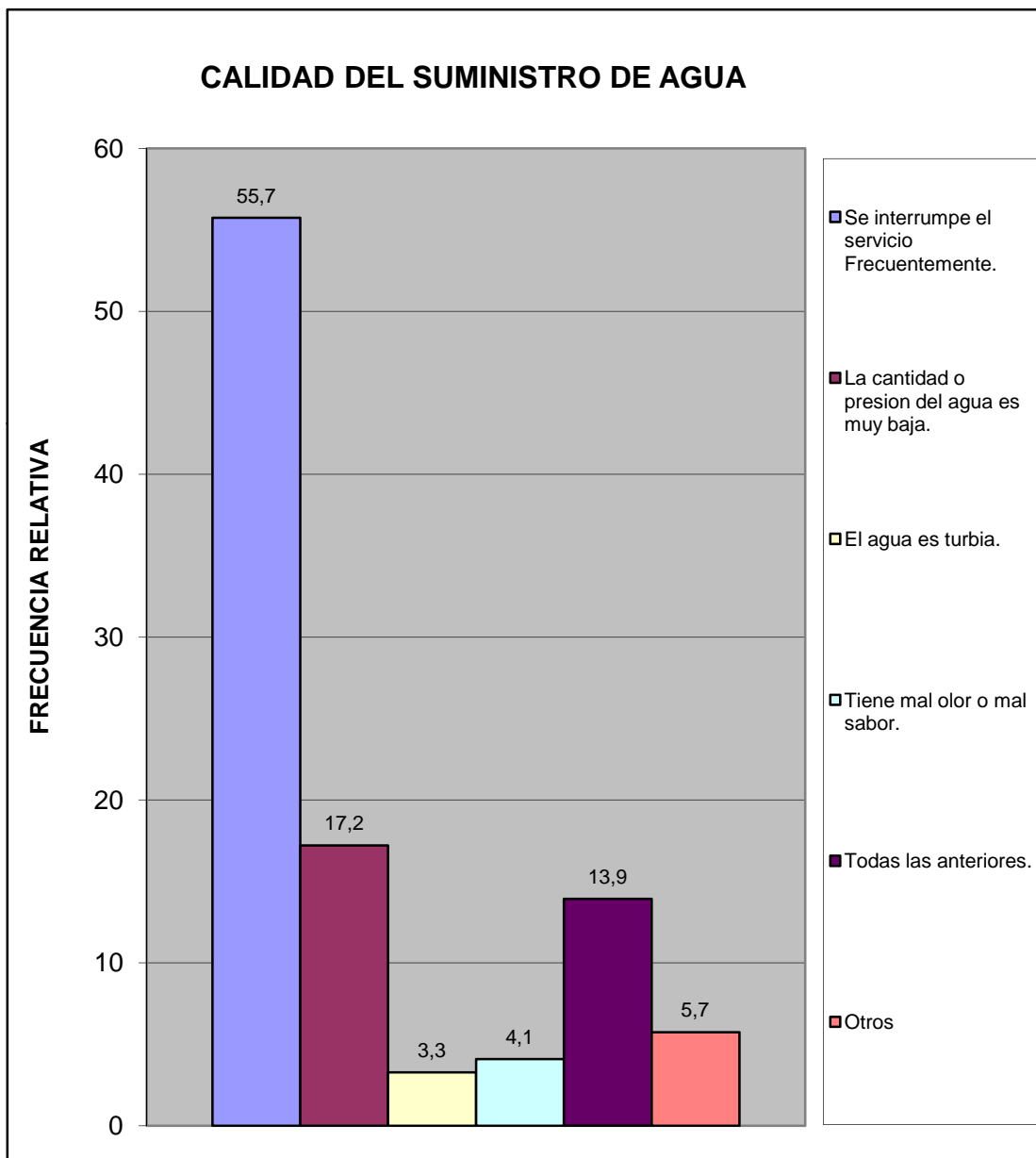

| | |
|---------|---|
| Norte B | Todos los Urbanismos del Sector Norte B |
|---------|---|

| ¿En su vivienda tienen alguno de estos problemas con el suministro eléctrico? | fa | % |
|---|------------|------------|
| Frecuentes altas y bajas de tensión | 20 | 13,5 |
| Se interrumpe frecuentemente el suministro | 82 | 55,4 |
| Cortos circuitos y quema de artefactos electricos | 26 | 17,6 |
| No tiene problemas con el suministro electrico | 20 | 13,5 |
| Otro | 0 | 0,0 |
| TOTAL | 148 | 100 |

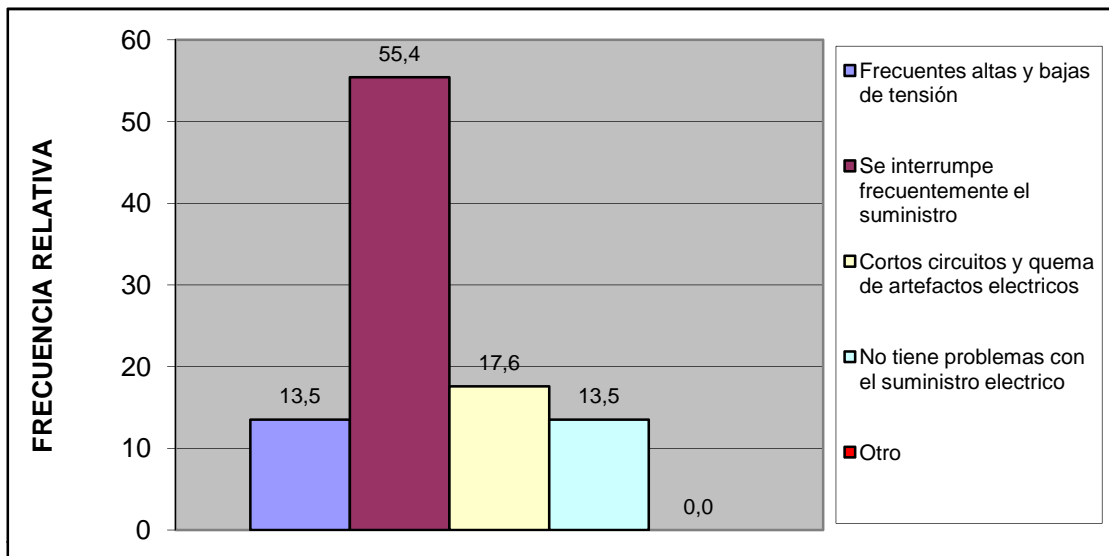

| Esta vivienda tiene: | fa | % |
|--|------------|------------|
| Poceta conectada a cloaca | 127 | 100,0 |
| Poceta conectada a pozo séptico | 0 | 0,0 |
| No tiene conexión a pozo séptico o a la cloaca | 0 | 0,0 |
| Excusado de hoyo o letrina | 0 | 0,0 |
| No tiene excusado | 0 | 0,0 |
| TOTAL | 127 | 100 |

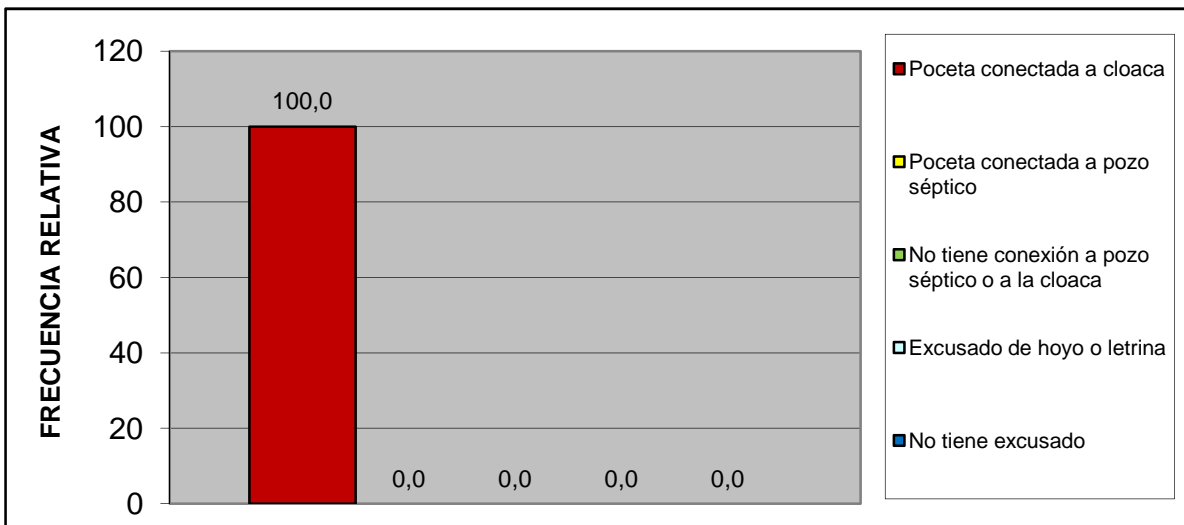

| | |
|---------|---|
| Norte B | Todos los Urbanismos del Sector Norte B |
|---------|---|

IV.- ACCESIBILIDAD A SERVICIOS PÚBLICOS.

| ¿Qué percepción tiene usted acerca de la limpieza del Municipio San Diego? | fa | % |
|--|------------|------------|
| Excelente | 4 | 3,1 |
| Buena | 69 | 54,3 |
| Regular | 45 | 35,4 |
| Mala | 7 | 5,5 |
| Pesima | 1 | 0,8 |
| No opina | 1 | 0,8 |
| TOTAL | 127 | 100 |

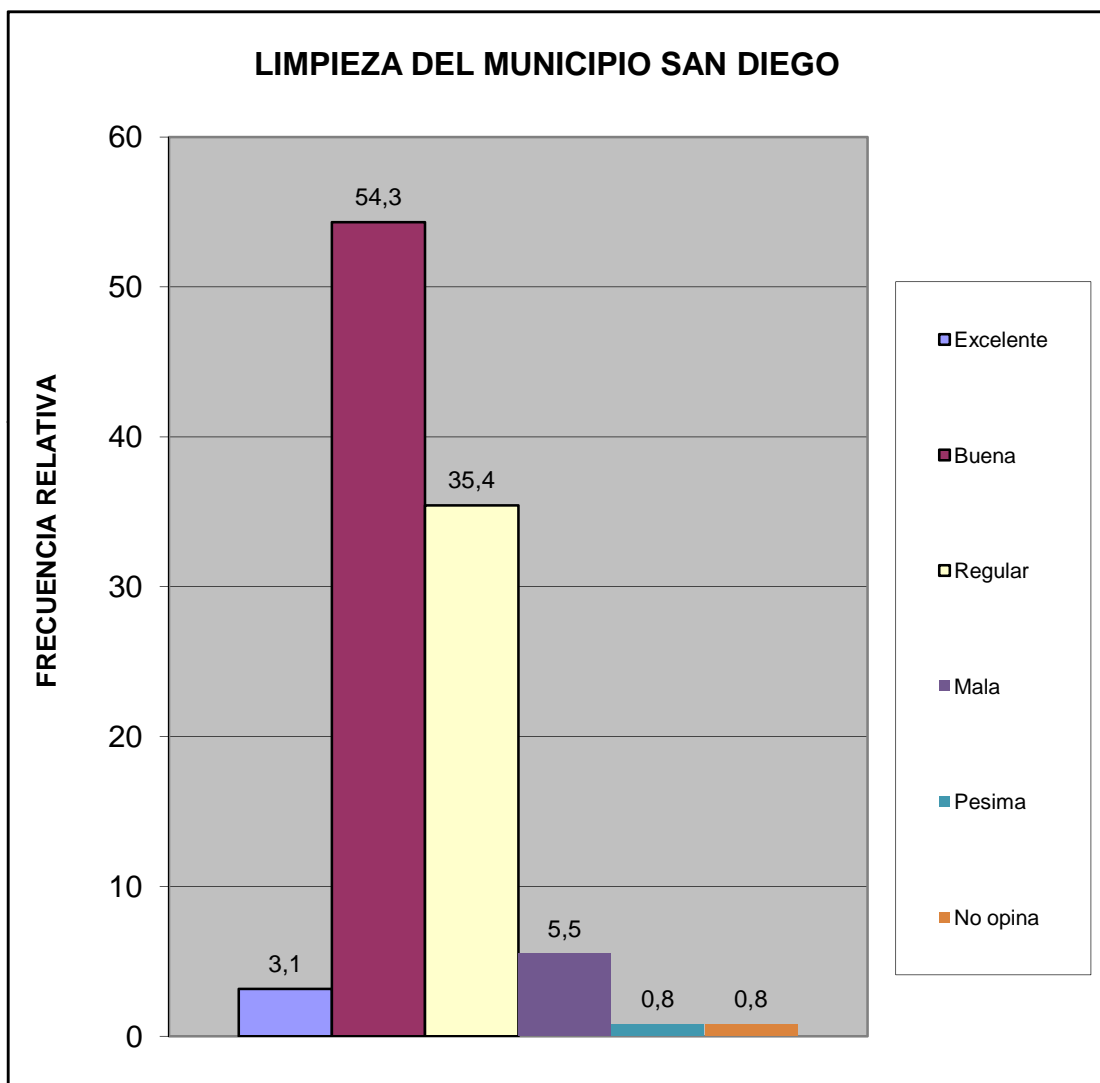

| | |
|---------|---|
| Norte B | Todos los Urbanismos del Sector Norte B |
|---------|---|

| ¿Qué percepción tiene usted acerca del mantenimiento de parques, plazas y las áreas de dominio público? | fa | % |
|---|------------|------------|
| Excelente | 19 | 15,0 |
| Buena | 69 | 54,3 |
| Regular | 30 | 23,6 |
| Mala | 5 | 3,9 |
| Pesima | 0 | 0,0 |
| No opina | 4 | 3,1 |
| TOTAL | 127 | 100 |

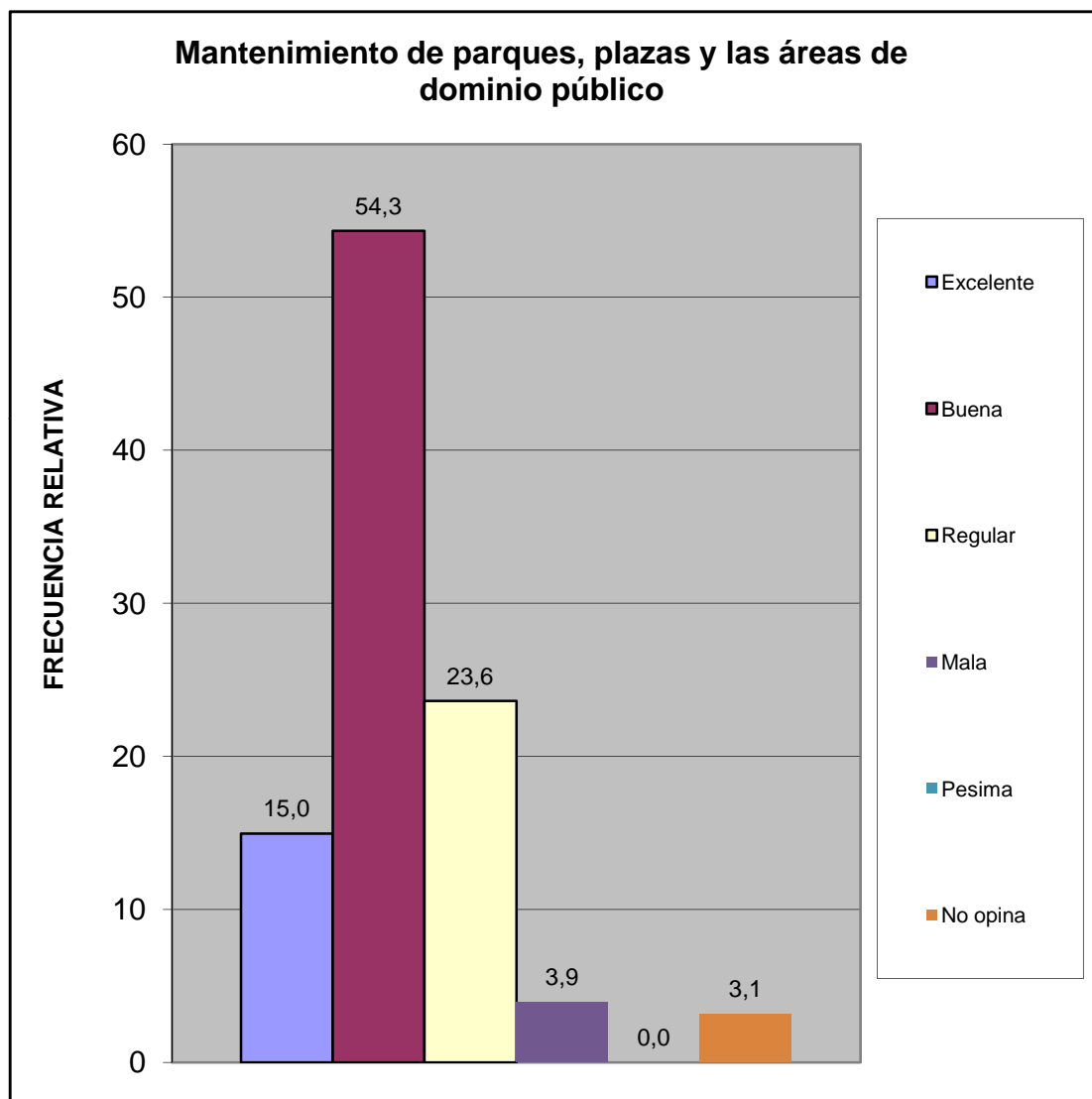

| | |
|---------|---|
| Norte B | Todos los Urbanismos del Sector Norte B |
|---------|---|

| ¿En su comunidad tienen alguno de estos problemas con el alumbrado público? | fa | % |
|---|------------|------------|
| Insuficiente numero de postes de luz | 33 | 19,9 |
| Baja intensidad de los bombillos | 19 | 11,4 |
| Postes mal ubicados | 7 | 4,2 |
| Los bombillos no se reponen a tiempo | 56 | 33,7 |
| Los delincuentes rompen los bombillos | 7 | 4,2 |
| Otro | 2 | 1,2 |
| No Tiene Problema con el alumbrado publico | 42 | 25,3 |
| TOTAL | 166 | 100 |

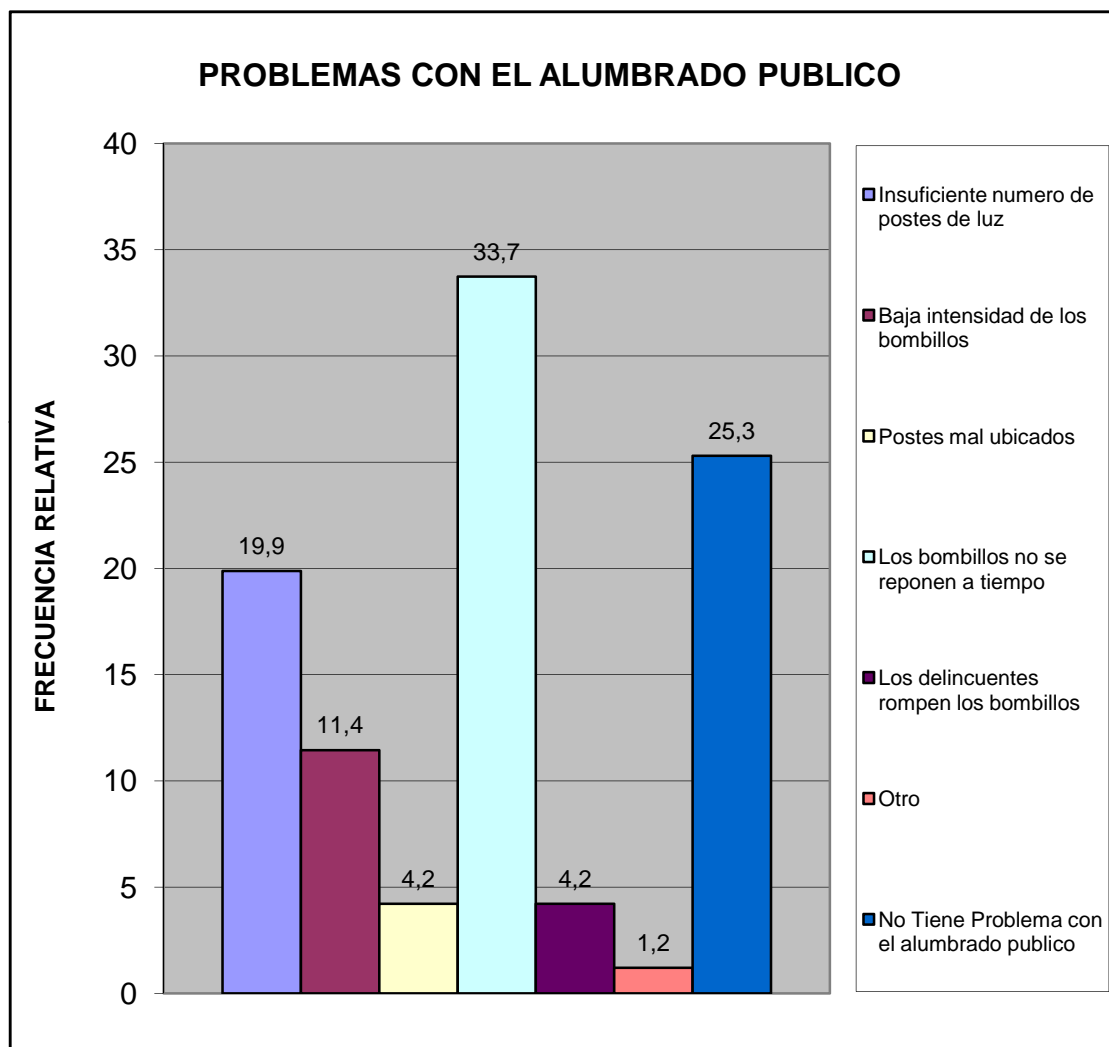

| | |
|---------|---|
| Norte B | Todos los Urbanismos del Sector Norte B |
|---------|---|

| ¿En su comunidad han tenido alguno de estos problemas con el tendido eléctrico? | fa | % |
|---|------------|------------|
| Exceso de cables conectados a los postes | 12 | 4,5 |
| Obstrucción por cableado muy bajo | 8 | 3,0 |
| Ramas de arboles enredadas en el cableado | 14 | 5,3 |
| Tendido eléctrico obsoleto | 4 | 1,5 |
| Poca cantidad de transformadores | 6 | 2,3 |
| Otro | 0 | 0,0 |
| No Tiene Problema | 221 | 83,4 |
| TOTAL | 265 | 100 |

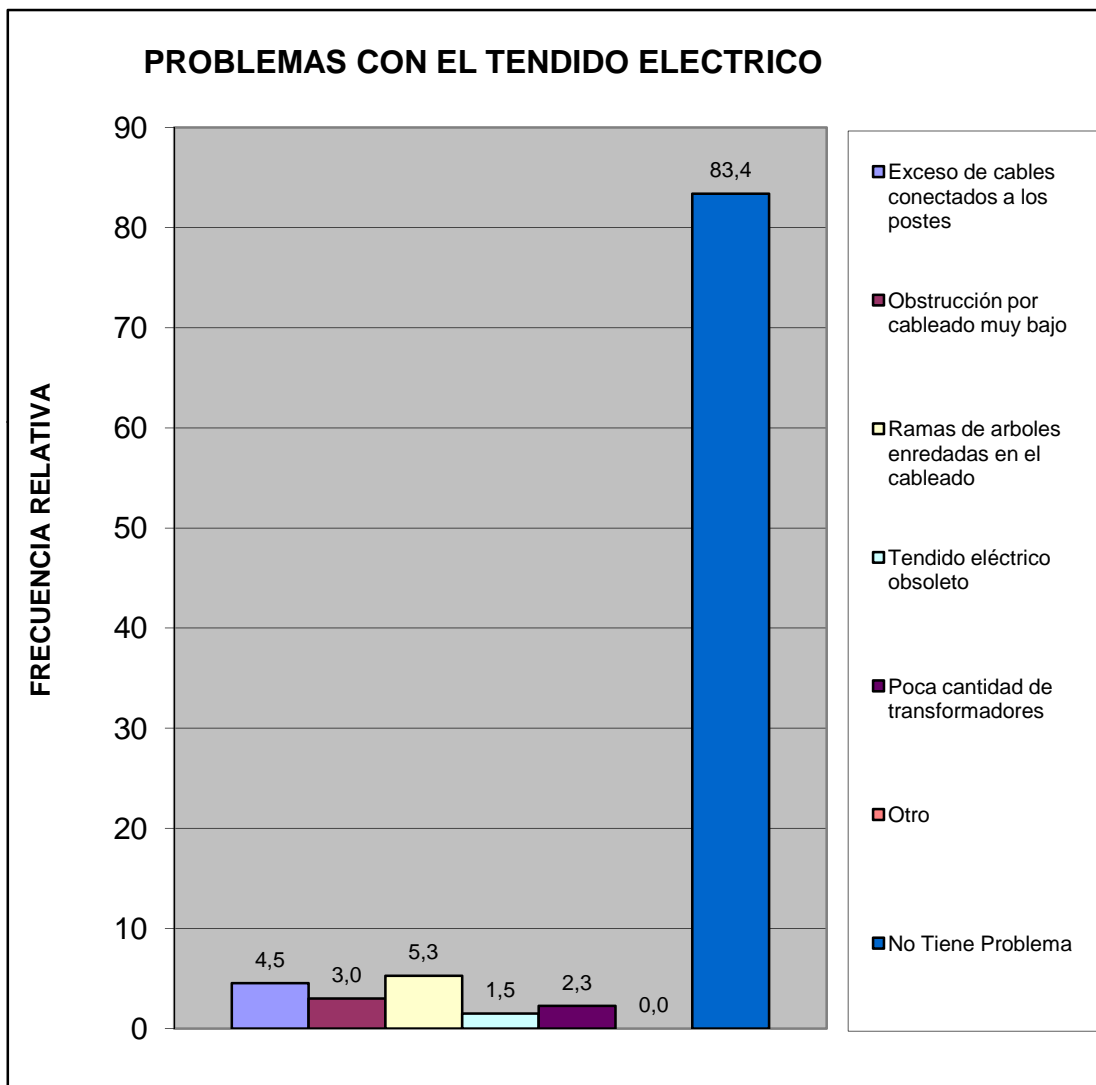

| ¿En esta Vivienda la basura? | fa | % |
|--|------------|------------|
| Es recogida por el servicio de aseo urbano | 126 | 99,2 |
| Se Deposita en Container Colectivo | 1 | 0,8 |
| No hay servicio de aseo urbano | 0 | 0,0 |
| TOTAL | 127 | 100 |

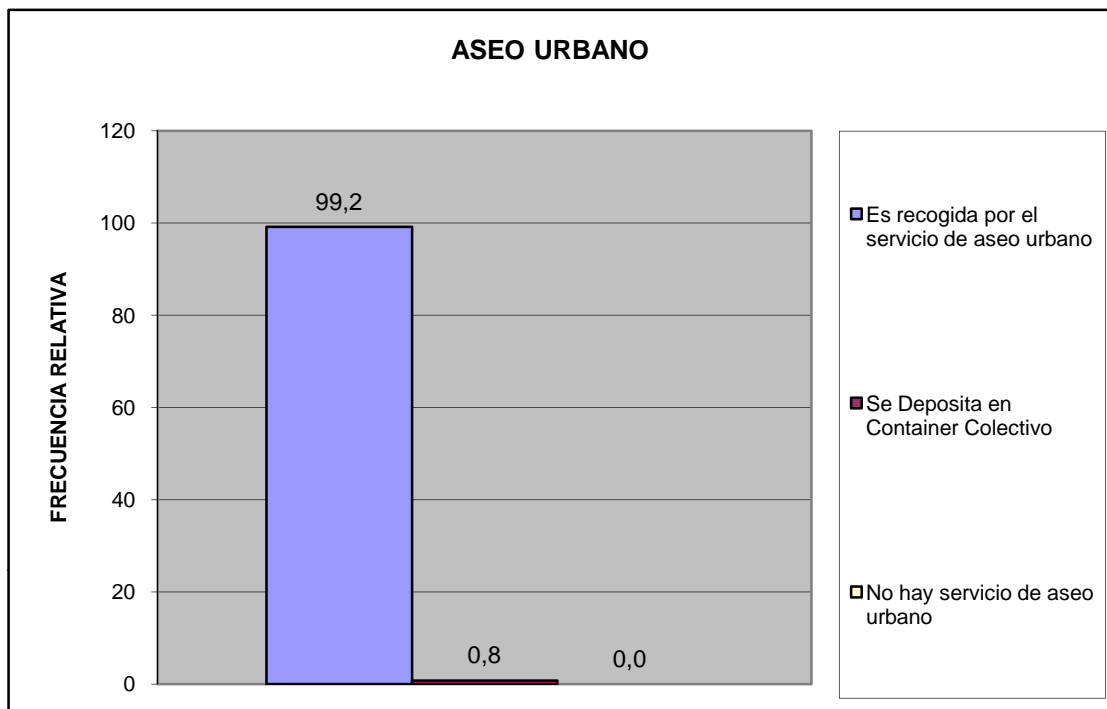

| | |
|---------|---|
| Norte B | Todos los Urbanismos del Sector Norte B |
|---------|---|

| ¿En su comunidad tienen alguno de estos problemas con el servicio de aseo urbano? | fa | % |
|---|------------|------------|
| El camión pasa muy pocas veces | 87 | 41,8 |
| El camión no tiene días fijos para pasar | 43 | 20,7 |
| El camión no llega a la hora que le corresponde | 22 | 10,6 |
| Dejan la basura regada en la calle | 14 | 6,7 |
| Dejan muy hediondo el ambiente cuando pasan | 17 | 8,2 |
| La cuadrilla pide dinero | 10 | 4,8 |
| La cuadrilla es grosera con los vecinos | 2 | 1,0 |
| Otro | 0 | 0,0 |
| No Tiene Problemas con el Servicio de Aseo Urbano | 13 | 6,3 |
| TOTAL | 208 | 100 |

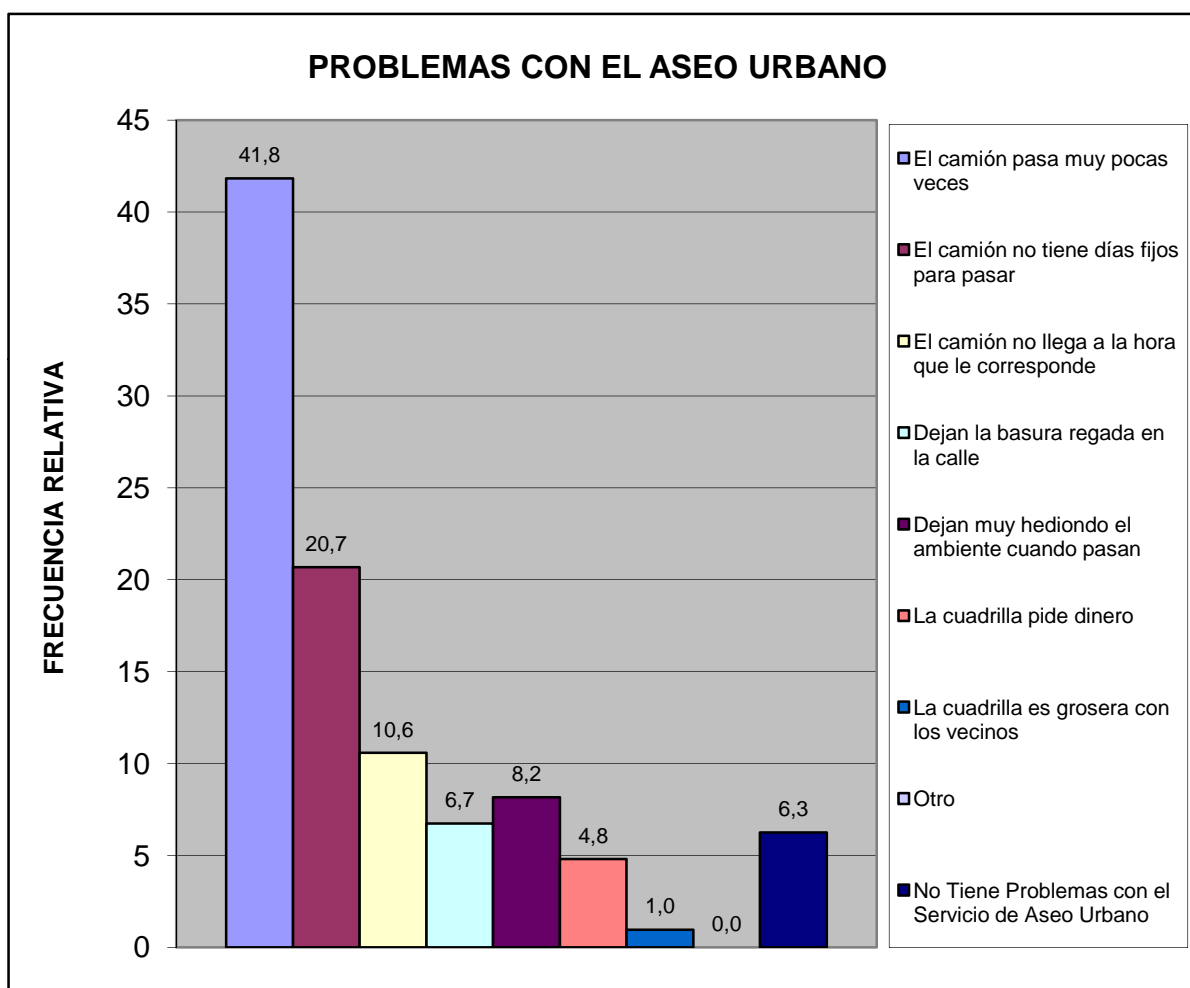

| | |
|---------|---|
| Norte B | Todos los Urbanismos del Sector Norte B |
|---------|---|

| Pobreza Estructural | fa | % |
|-----------------------------------|------------|------------|
| Hogares sin NBI (No Pobre) | 99 | 78,0 |
| Hogares con 1 NBI (Pobres) | 28 | 22,0 |
| Hogares con 2 NBI (Pobre extremo) | 0 | 0,0 |
| TOTAL | 127 | 100 |

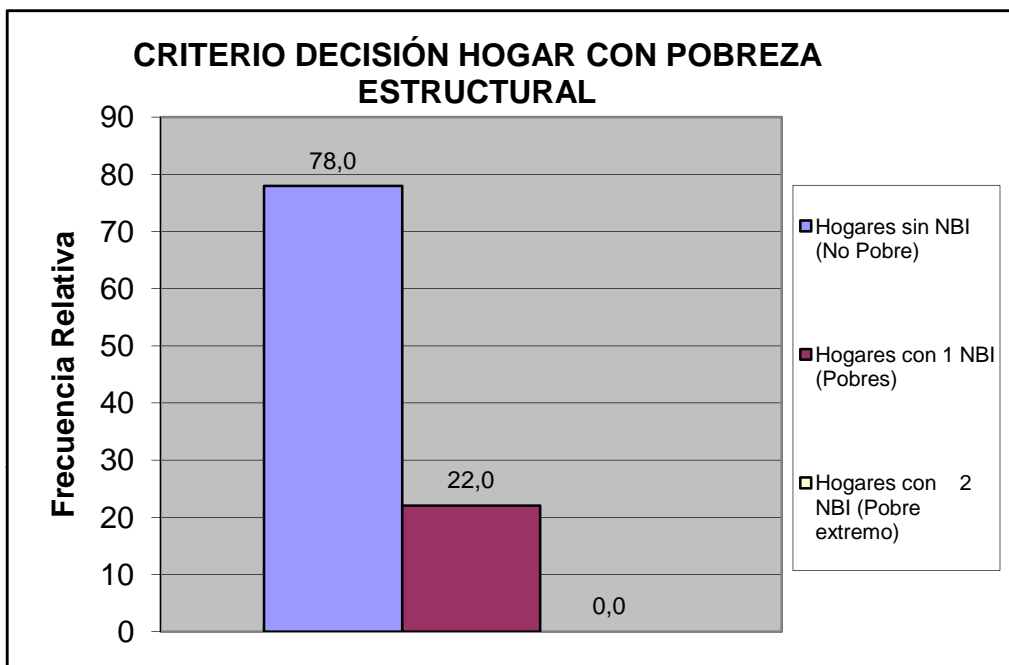

| | |
|---------|---|
| Norte B | Todos los Urbanismos del Sector Norte B |
|---------|---|

V.- MOVILIDAD Y MEDIOS DE TRANSPORTE PÚBLICO.

| ¿Cuál es el medio de transporte que más utilizan los miembros del hogar? | fa | % |
|--|------------|------------|
| Autobús Publico | 64 | 46,7 |
| Vehículo particular | 61 | 44,5 |
| Motocicleta | 7 | 5,1 |
| Bicicleta | 0 | 0,0 |
| Caminando | 4 | 2,9 |
| Ruta de Trabsporte de la Alcaldía de san Diego | 1 | 0,7 |
| Otro | 0 | 0,0 |
| TOTAL | 137 | 100 |

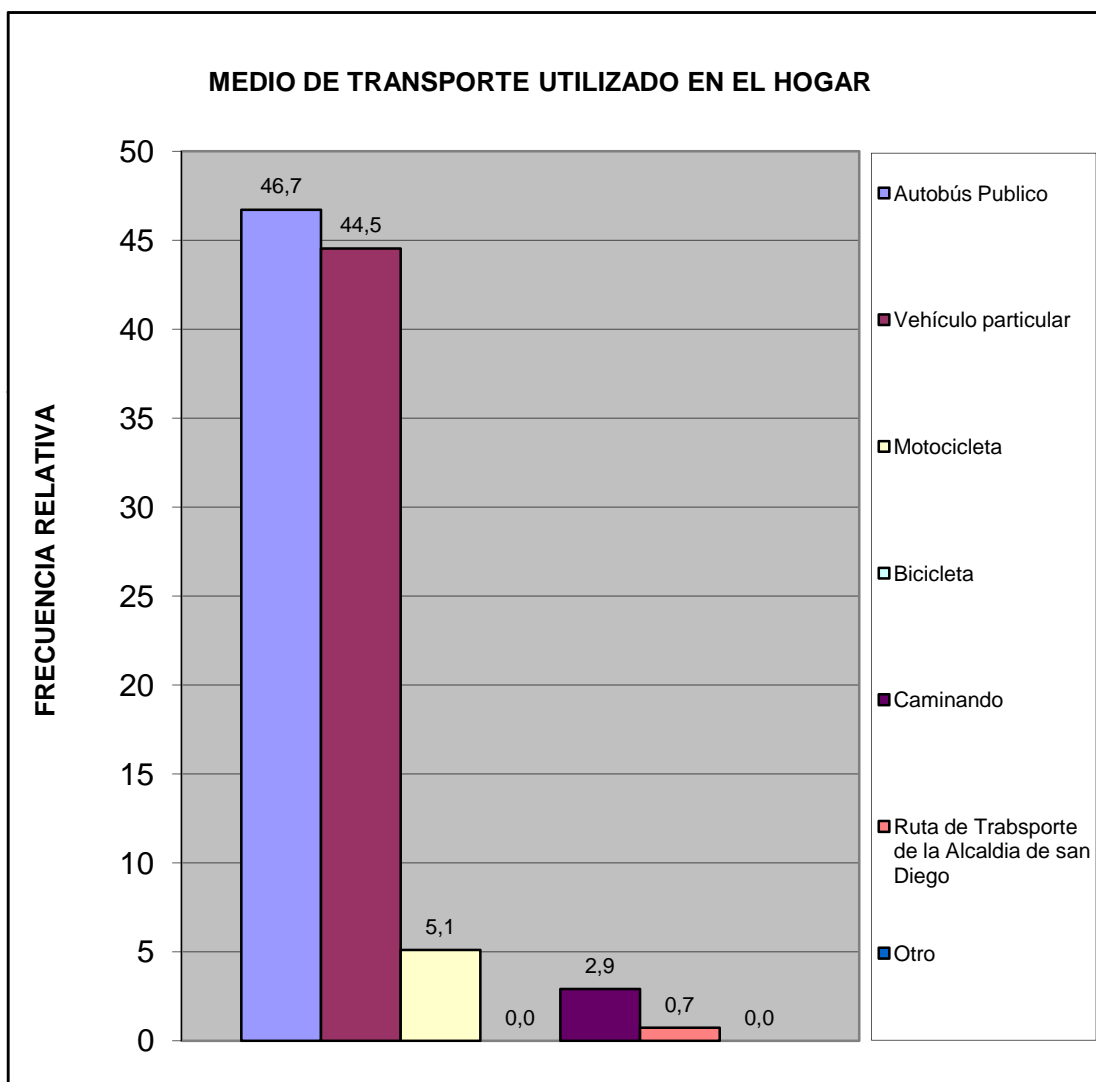

| | |
|---------|---|
| Norte B | Todos los Urbanismos del Sector Norte B |
|---------|---|

| ¿Cuál es el problema más importante que afronta el transporte público? | fa | % |
|---|------------|------------|
| La inseguridad dentro de la unidad (atracos, robos, agresiones físicas) | 67 | 34,0 |
| La falta de limpieza | 6 | 3,0 |
| El tiempo que tardan en llegar al destino | 16 | 8,1 |
| El tiempo que se tarda esperándolos en la parada | 24 | 12,2 |
| El mal estado de la unidad | 10 | 5,1 |
| La ciudad ha crecido y se siguen manteniendo las mismas rutas | 11 | 5,6 |
| La falta de supervisión del servicio de transporte | 16 | 8,1 |
| Maltrato de los operadores a los usuarios del sistema | 14 | 7,1 |
| Otro | 4 | 2,0 |
| Ningún miembro del hogar usa transporte público | 14 | 7,1 |
| No Sabe | 15 | 7,6 |
| TOTAL | 197 | 100 |

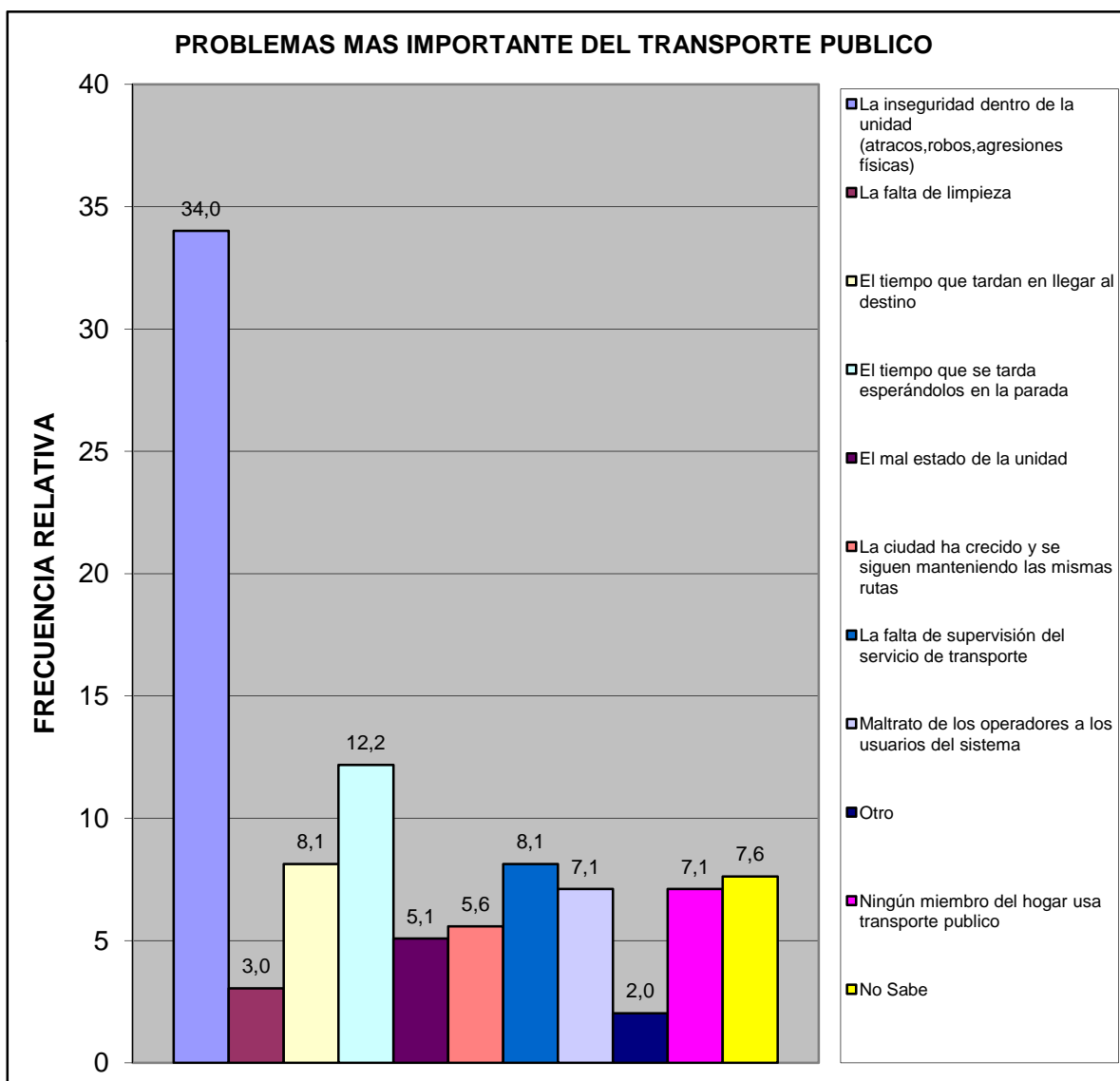

| | |
|---------|---|
| Norte B | Todos los Urbanismos del Sector Norte B |
|---------|---|

VI.- SEGURIDAD PÚBLICA.

| ¿Con que frecuencia la policía patrulla en la calle donde está ubicada su vivienda? | fa | % |
|---|------------|------------|
| Diario | 11 | 8,0 |
| Interdiario | 4 | 2,9 |
| Semanal | 31 | 22,5 |
| No patrullan | 78 | 56,5 |
| No sabe | 5 | 3,6 |
| No responde | 9 | 6,5 |
| TOTAL | 138 | 100 |

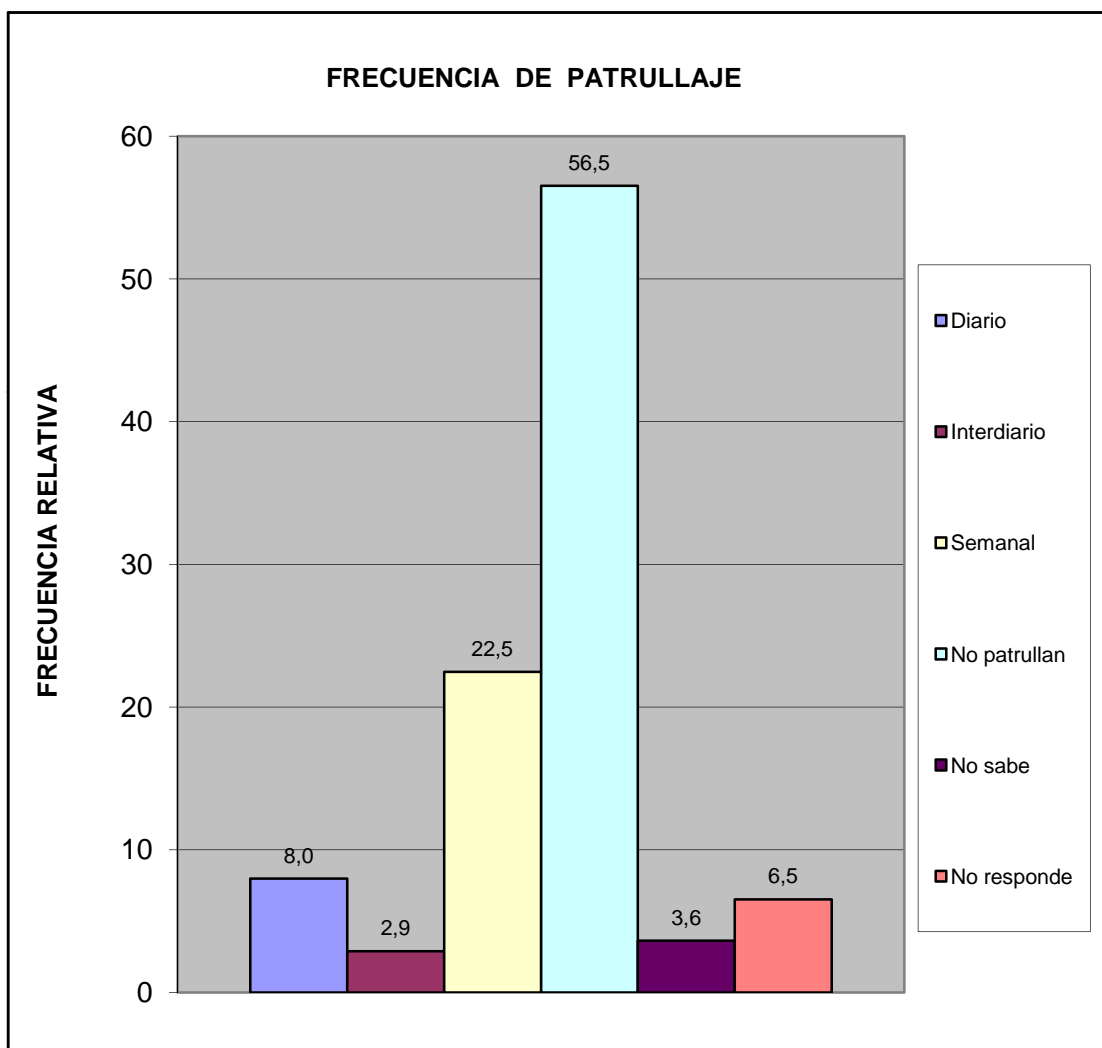

| | |
|---------|---|
| Norte B | Todos los Urbanismos del Sector Norte B |
|---------|---|

| ¿En los ultimos seis meses se han cometido delitos en su comunidad? | fa | % |
|---|------------|------------|
| Si | 89 | 70,1 |
| No | 24 | 18,9 |
| No sabe | 14 | 11,0 |
| No Responde | 0 | 0,0 |
| Total | 127 | 100 |

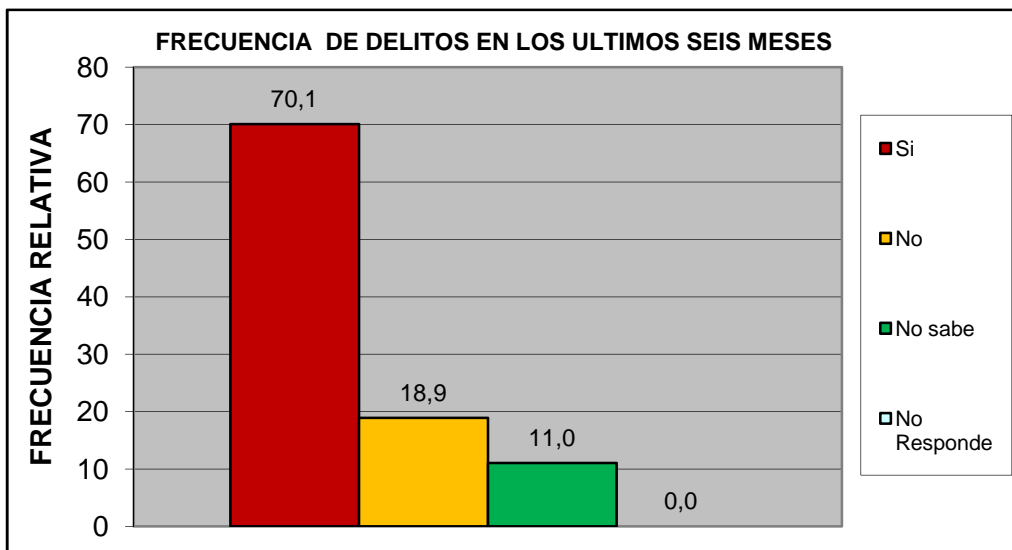

| ¿Ha presentado usted alguna denuncia ante los organismos competentes? | fa | % |
|---|-----------|------------|
| Si | 33 | 35,9 |
| No | 59 | 64,1 |
| TOTAL | 92 | 100 |

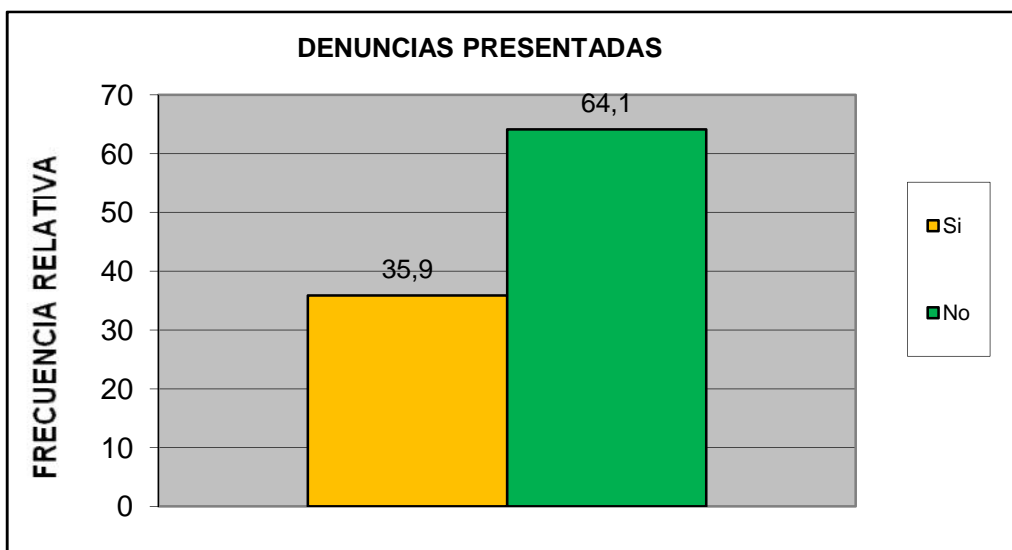

| | |
|---------|---|
| Norte B | Todos los Urbanismos del Sector Norte B |
|---------|---|

| ¿Cómo evalúa usted la gestión de la Policía municipal de San Diego? | fa | % |
|---|------------|------------|
| Excelente | 0 | 0,0 |
| Buena | 21 | 16,5 |
| Regular | 63 | 49,6 |
| Mala | 20 | 15,7 |
| Pésima | 17 | 13,4 |
| No opina | 6 | 4,7 |
| TOTAL | 127 | 100 |

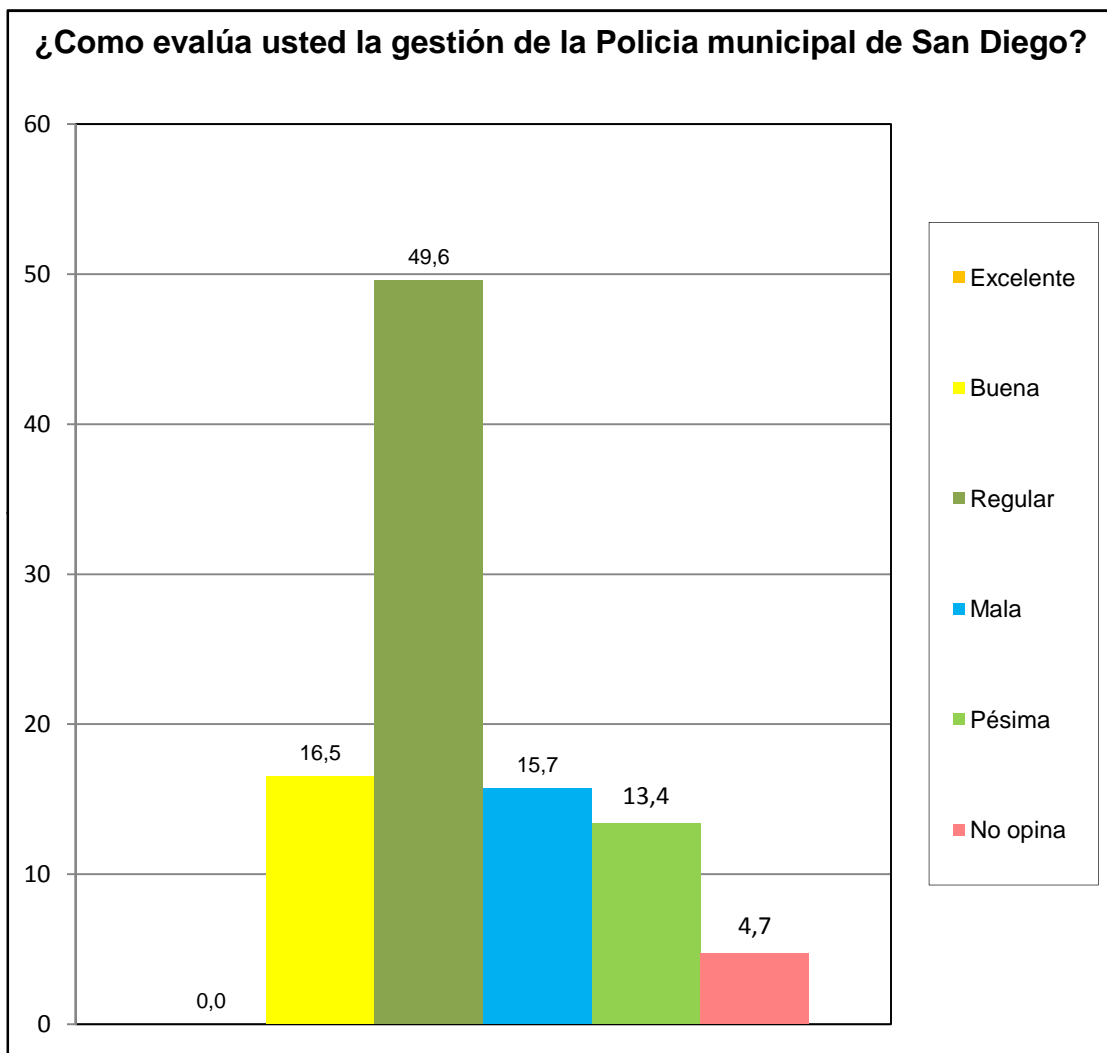

| | |
|---------|---|
| Norte B | Todos los Urbanismos del Sector Norte B |
|---------|---|

| ¿Ha solicitado y/o recibido servicio de bomberos y/o ambulancias por parte de la Fundación Cuerpo de Bomberos de San Diego? | fa | % |
|---|------------|------------|
| Si | 23 | 18,1 |
| No | 102 | 80,3 |
| No Sabe | 0 | 0,0 |
| No Responde | 2 | 1,6 |
| TOTAL | 127 | 100 |

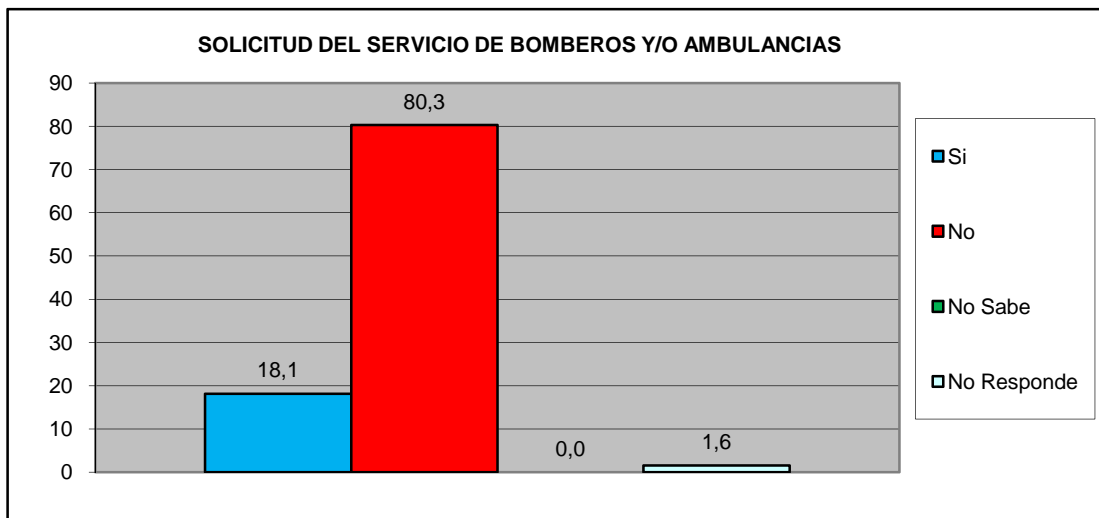

| ¿En Caso de ser positivo, quedo satisfecho con el servicio recibido por parte de la Fundación Cuerpo de Bomberos de San Diego? | fa | % |
|--|-----------|------------|
| Si | 21 | 91,3 |
| No | 1 | 4,3 |
| No Sabe | 0 | 0,0 |
| No Responde | 1 | 4,3 |
| TOTAL | 23 | 100 |

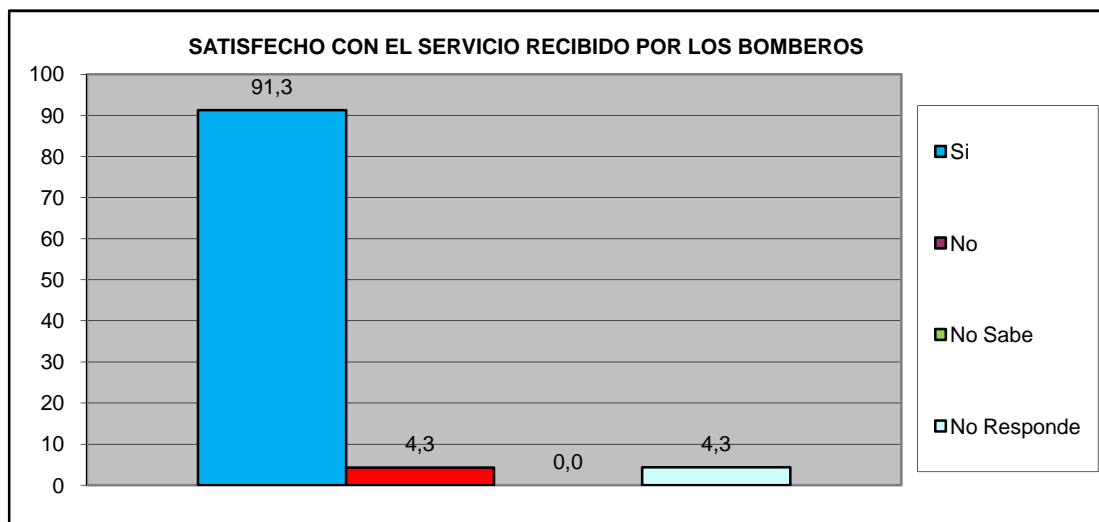

| | |
|----------------|--|
| Norte B | Todos los Urbanismos del Sector Norte B |
|----------------|--|

VII.- EDUCACIÓN.

| Como Evalúa Ud. La calidad ACADÉMICA de los preescolares de la Alcaldía y de la escuela Municipal Monseñor Luis E. Henríquez. | fa | % |
|---|------------|------------|
| Excelente | 23 | 18,1 |
| Buena | 35 | 27,6 |
| Regular | 6 | 4,7 |
| Mala | 1 | 0,8 |
| Pésima | 0 | 0,0 |
| No Sabe / No opina | 62 | 48,8 |
| TOTAL | 127 | 100 |

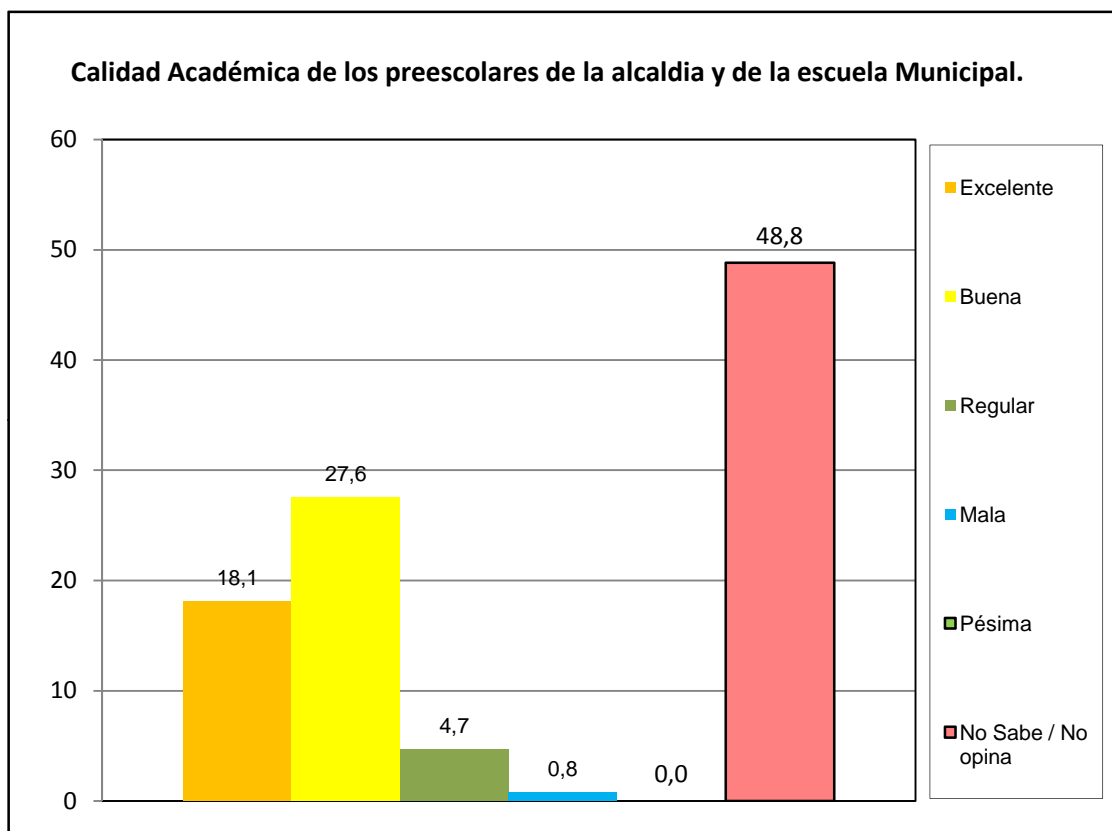

| | |
|---------|---|
| Norte B | Todos los Urbanismos del Sector Norte B |
|---------|---|

VIII.- CAPACIDAD DE ACCESO DEL HOGAR A LOS SERVICIOS DE SALUD.

| | | fa | % |
|---|-----------|-----|------|
| ¿Cómo evalúa Usted el servicio prestado en el Centro de Especialidades Pediátricas Dr. José Gregorio Hernández? | Excelente | 44 | 35% |
| | Buena | 43 | 34% |
| | Regular | 10 | 8% |
| | Mala | 3 | 2% |
| | Pésima | 3 | 2% |
| | No Opina | 24 | 19% |
| | Total | 127 | 100% |

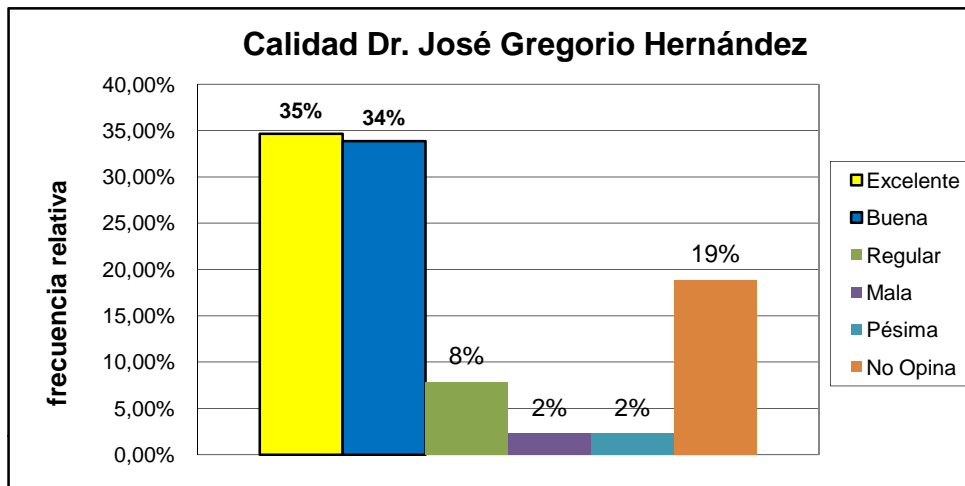

| | | fa | % |
|--|----|-----|------|
| ¿Presenta Ud o algún miembro de su familia dificultad para acceder a los servicios de salud? | Si | 37 | 32,2 |
| | No | 78 | 67,8 |
| TOTAL | | 115 | 100 |

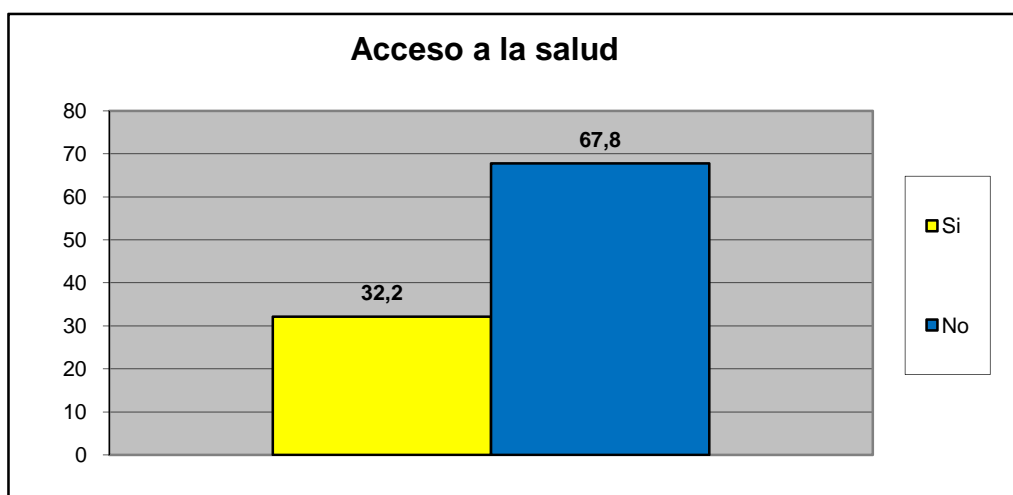

| | |
|---------|---|
| Norte B | Todos los Urbanismos del Sector Norte B |
|---------|---|

| Principal causa para no acceder al Servicio de Salud | fa | % |
|--|-----------|------------|
| Nos queda lejos de nuestra casa | 2 | 4,7 |
| No nos atienden el mismo día | 3 | 7,0 |
| Son muy costosos los tratamientos médicos | 2 | 4,7 |
| son muy costosas las consultas medicas | 0 | 0,0 |
| el trato que recibimos no es el adecuado | 1 | 2,3 |
| Los horarios de atención al publico son reducidos | 0 | 0,0 |
| Otra | 31 | 72,1 |
| No sabe | 3 | 7,0 |
| No Responde | 1 | 2,3 |
| TOTAL. | 43 | 100 |

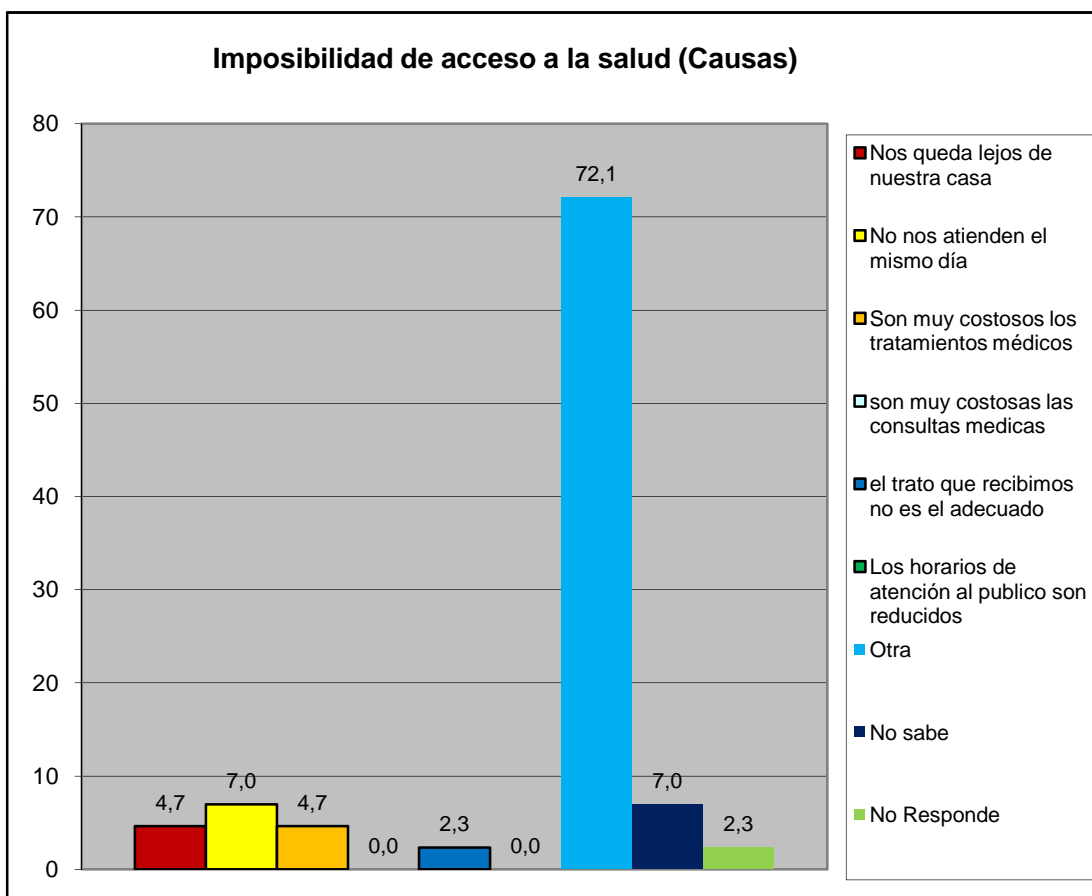

| | |
|---------|---|
| Norte B | Todos los Urbanismos del Sector Norte B |
|---------|---|

IX.- EVALUACIÓN DE LA GESTIÓN MUNICIPAL

| ¿Asistió Usted a la Feria Navideña (BAZAR) de San Diego? | fa | % |
|--|------------|------------|
| Si | 61 | 48,4 |
| No | 65 | 51,6 |
| TOTAL | 126 | 100 |

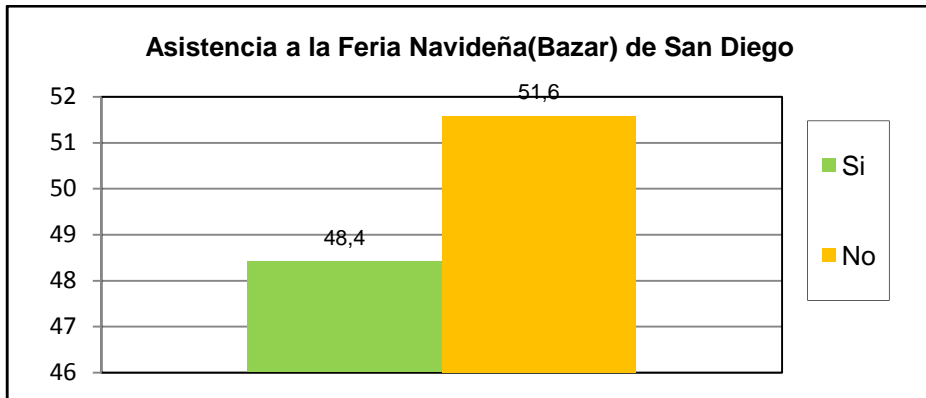

| ¿Cuál es la percepción que Usted tiene de la Feria Navideña (BAZAR) de San Diego? | fa | % |
|---|------------|------------|
| Excelente | 21 | 16,5 |
| Buena | 39 | 30,7 |
| Regular | 13 | 10,2 |
| Mala | 4 | 3,1 |
| Pésima | 3 | 2,4 |
| No opina | 47 | 37,0 |
| TOTAL | 127 | 100 |

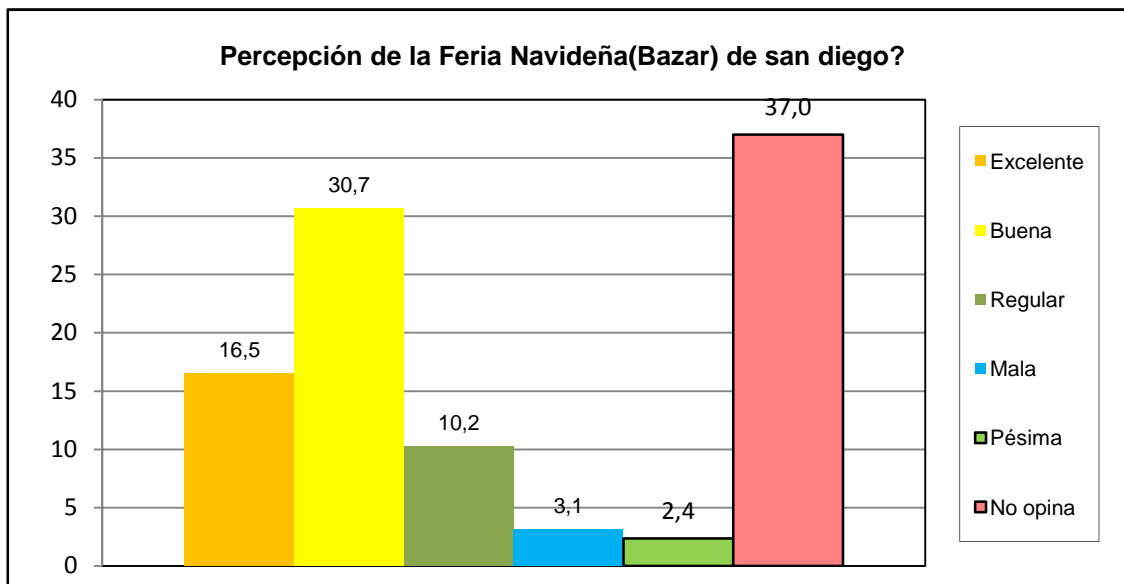

| | |
|----------------|--|
| Norte B | Todos los Urbanismos del Sector Norte B |
|----------------|--|

| ¿Posee su inmueble el carnet de servicios municipales? | fa | % |
|--|----------|-----------------|
| Si | 0 | #¡DIV/0! |
| No | 0 | #¡DIV/0! |
| No sabe | 0 | #¡DIV/0! |
| No Responde | 0 | #¡DIV/0! |
| TOTAL | 0 | #¡DIV/0! |

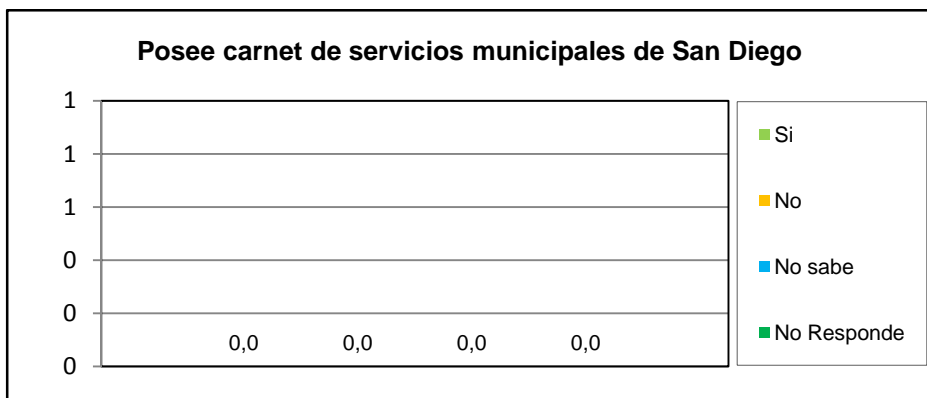

| ¿Cuál es la percepción de la planta embotelladora de Agua Potable y de los puntos de distribución de San Diego? | fa | % |
|---|------------|------------|
| Excelente | 34 | 26,8 |
| Buena | 28 | 22,0 |
| Regular | 20 | 15,7 |
| Mala | 4 | 3,1 |
| Pésima | 1 | 0,8 |
| No opina | 40 | 31,5 |
| TOTAL | 127 | 100 |

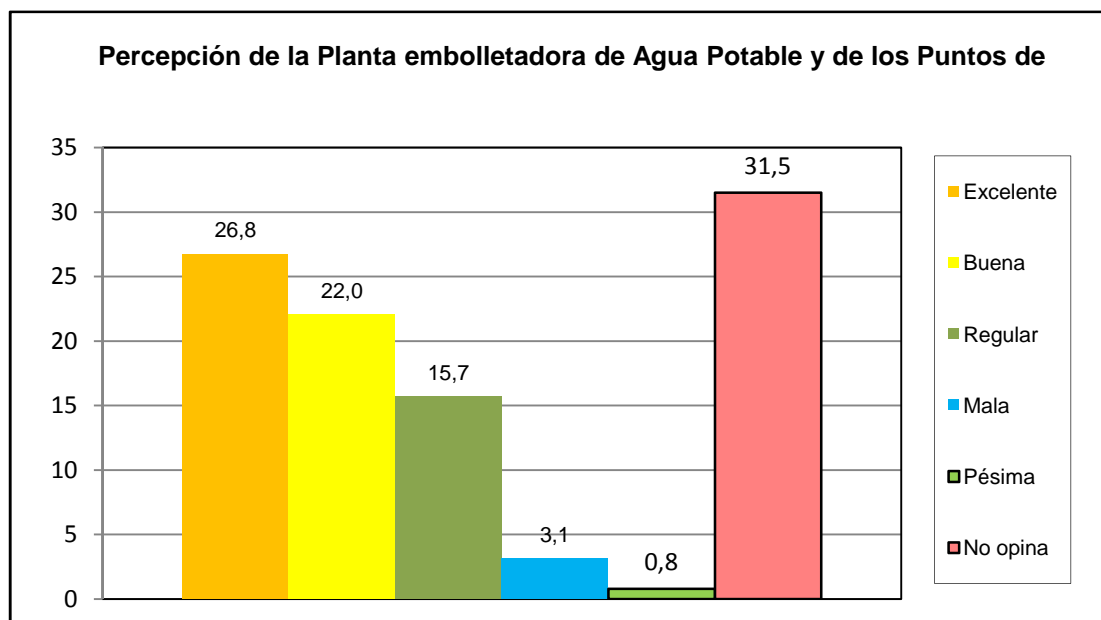

| | |
|----------------|--|
| Norte B | Todos los Urbanismos del Sector Norte B |
|----------------|--|

| ¿Como evalua usted la gestion municipal? | fa | % |
|--|------------|------------|
| Excelente | 7 | 5,5 |
| Buena | 44 | 34,6 |
| Regular | 65 | 51,2 |
| Mala | 7 | 5,5 |
| Pésima | 2 | 1,6 |
| No opina | 2 | 1,6 |
| TOTAL | 127 | 100 |

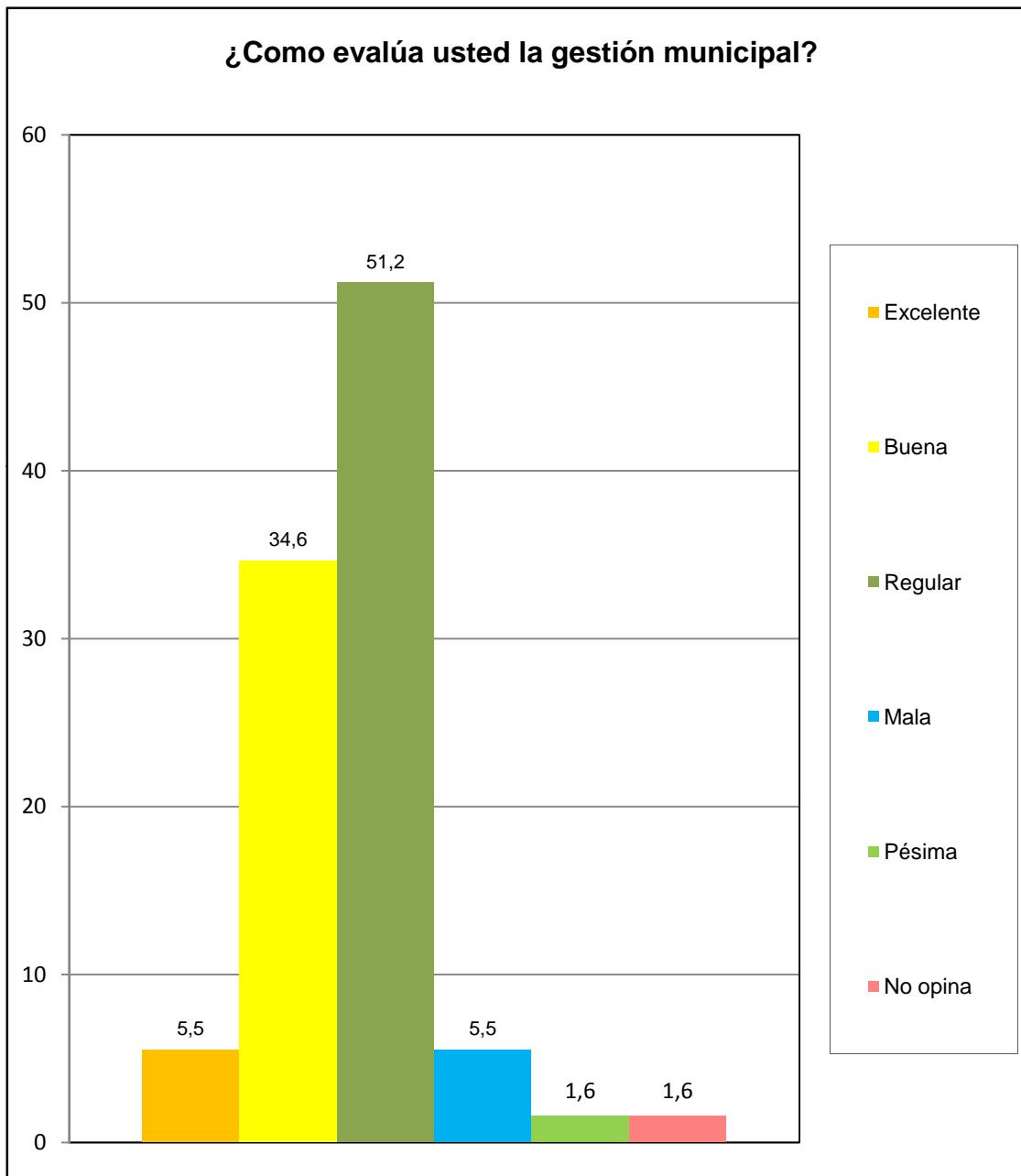

| | |
|---------|---|
| Norte B | Todos los Urbanismos del Sector Norte B |
|---------|---|

