



República Bolivariana de Venezuela
Estado Carabobo
Sala Técnica del Consejo Local de Planificación Pública
del Municipio San Diego

Índice de Bienestar Humano Municipal de San Diego 2015.

DECODIFICACIÓN DE RESULTADOS DEL INSTRUMENTO

I.- DATOS DE LOCALIZACIÓN DE LA VIVIENDA.

Sector	Nombre de Residencia o urbanismo
Norte C	Todos los Urbanismos del Sector C

II.- SITUACIÓN SOCIOECONÓMICA.

Características de la Vivienda	fa	%
Mansión.	0	0,0
Quinta o Casa quinta.	0	0,0
Townhouse.	0	0,0
Casa.	0	0,0
Apartamento.	268	100,0
Penthouse.	0	0,0
Apartamento en casa (anexo).	0	0,0
Casa de Vecindad o Pensión.	0	0,0
Rancho.	0	0,0
Otra Clase de Vivienda.	0	0,0
TOTAL	268	100

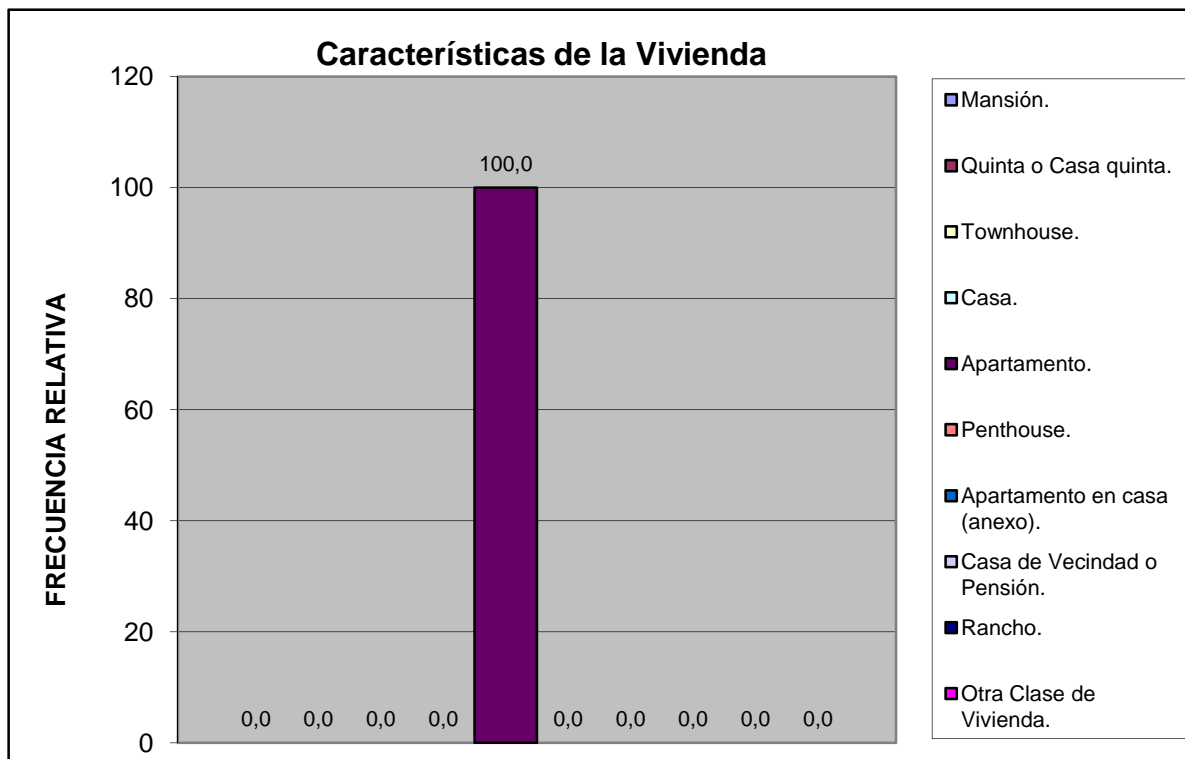

Norte C	Todos los Urbanismos del Sector C
---------	-----------------------------------

Material de Construcción Predominante en Paredes	fa	%
Bloque o ladrillo frisado	208	77,6
Bloque o ladrillo sin frisar	2	0,7
Concreto	58	21,6
Madera aserrada/formica/fibra de vidrio o similares	0	0,0
Adobe/tapia/baharaque	0	0,0
Caña/palma/tabla/carton piedra/similares	0	0,0
TOTAL	268	100

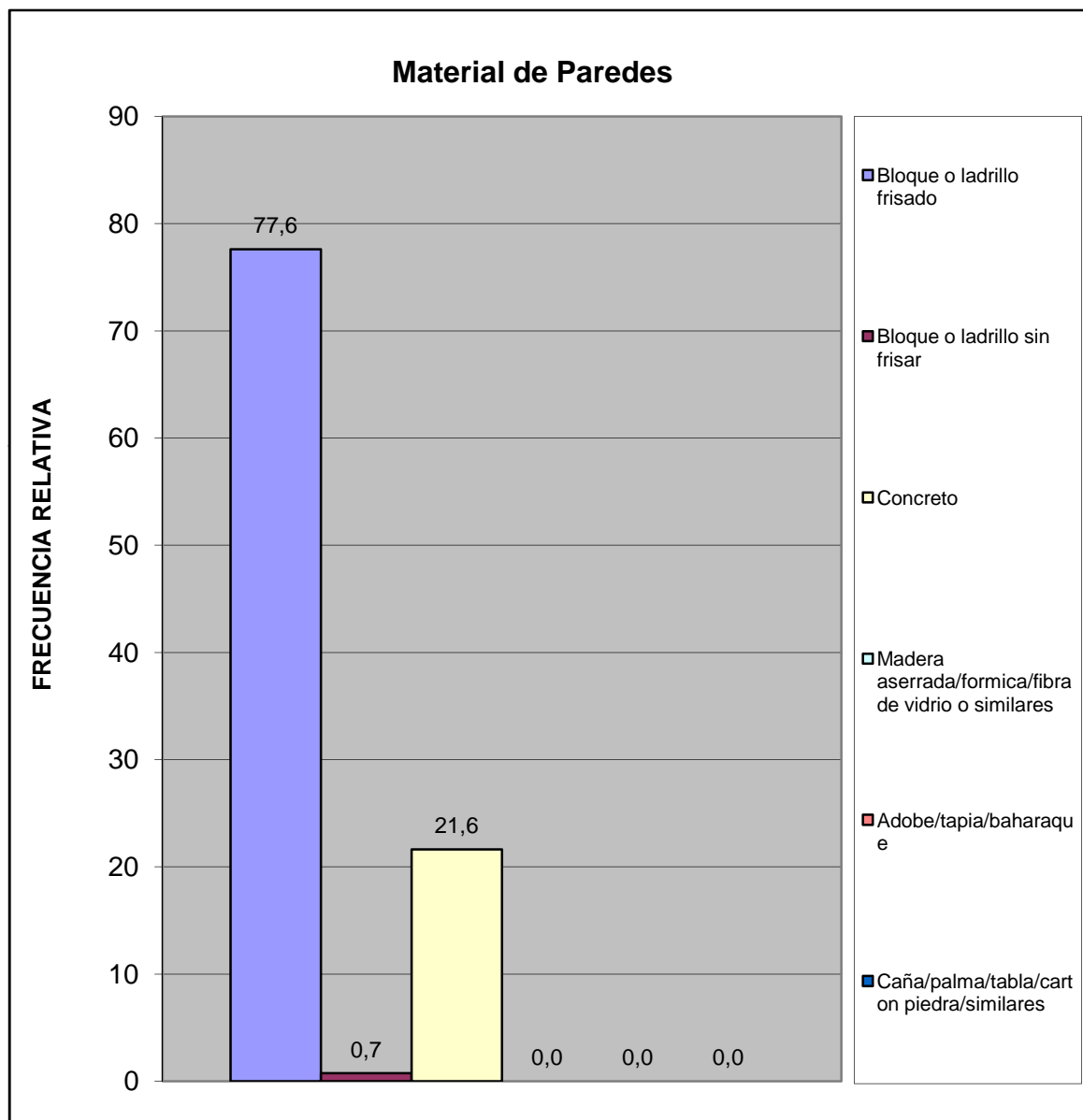

Norte C	Todos los Urbanismos del Sector C
---------	-----------------------------------

Material de Construcción Predominante en Pisos	fa	%
Mosaico/granito/vinil/cerámica/ladrillo	258	96,3
Terracota/parquet/alfombra y similares	2	0,7
Cemento Pulido	6	2,2
Cemento rustico	1	0,4
Tierra	0	0,0
Tablas/tablonos y similares	1	0,4
TOTAL	268	100

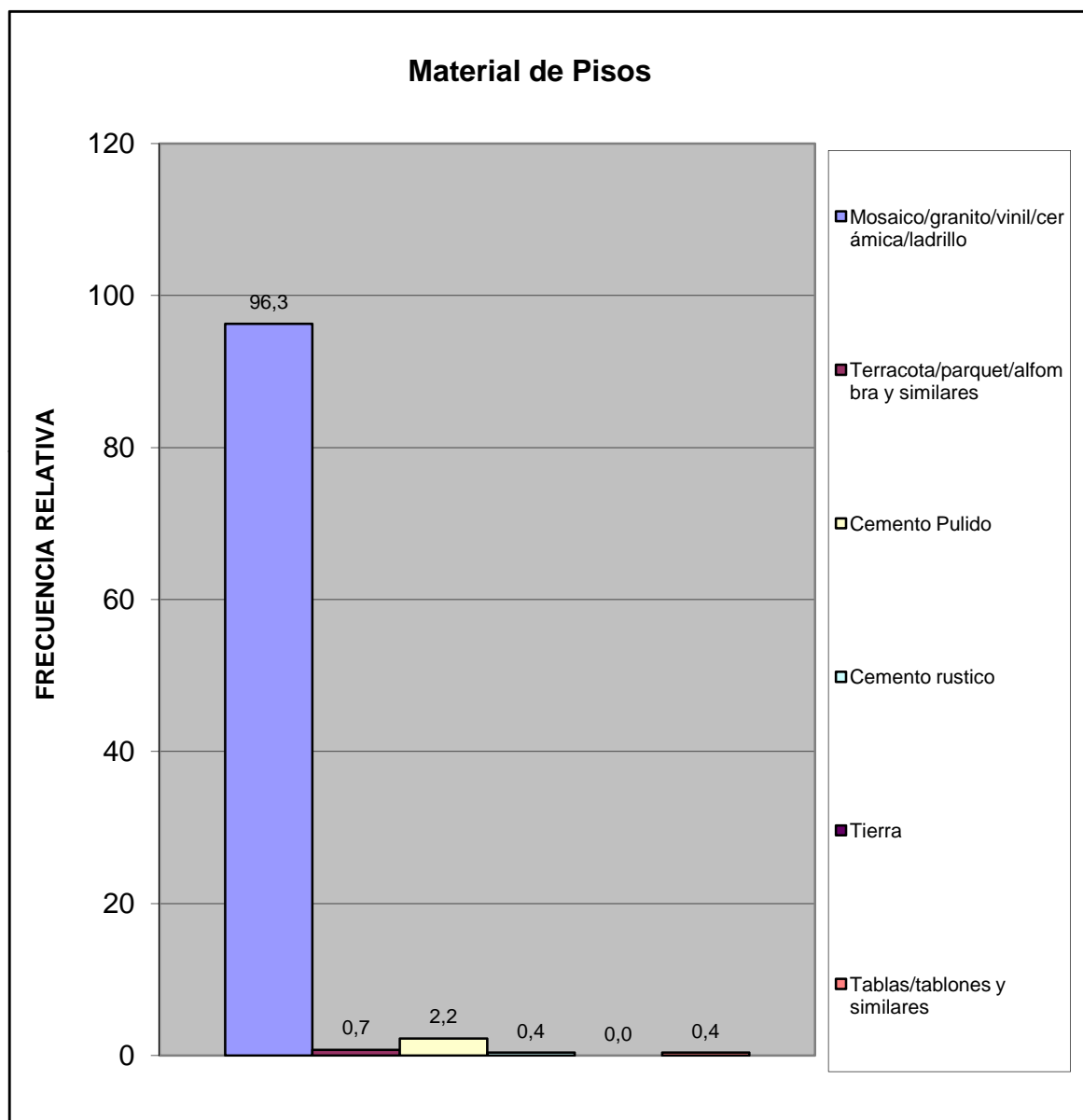

Norte C	Todos los Urbanismos del Sector C
---------	-----------------------------------

Material de Construcción Predominante en Techos	fa	%
Concreto Armado	265	98,9
Ladrillo-concreto	3	1,1
Fibra sintetica	0	0,0
Asbesto y similares	0	0,0
Laminas metalicas (Zinc y similares)	0	0,0
Tablas/tablonos y similares	0	0,0
Caña/palma y similar	0	0,0
TOTAL	268	100

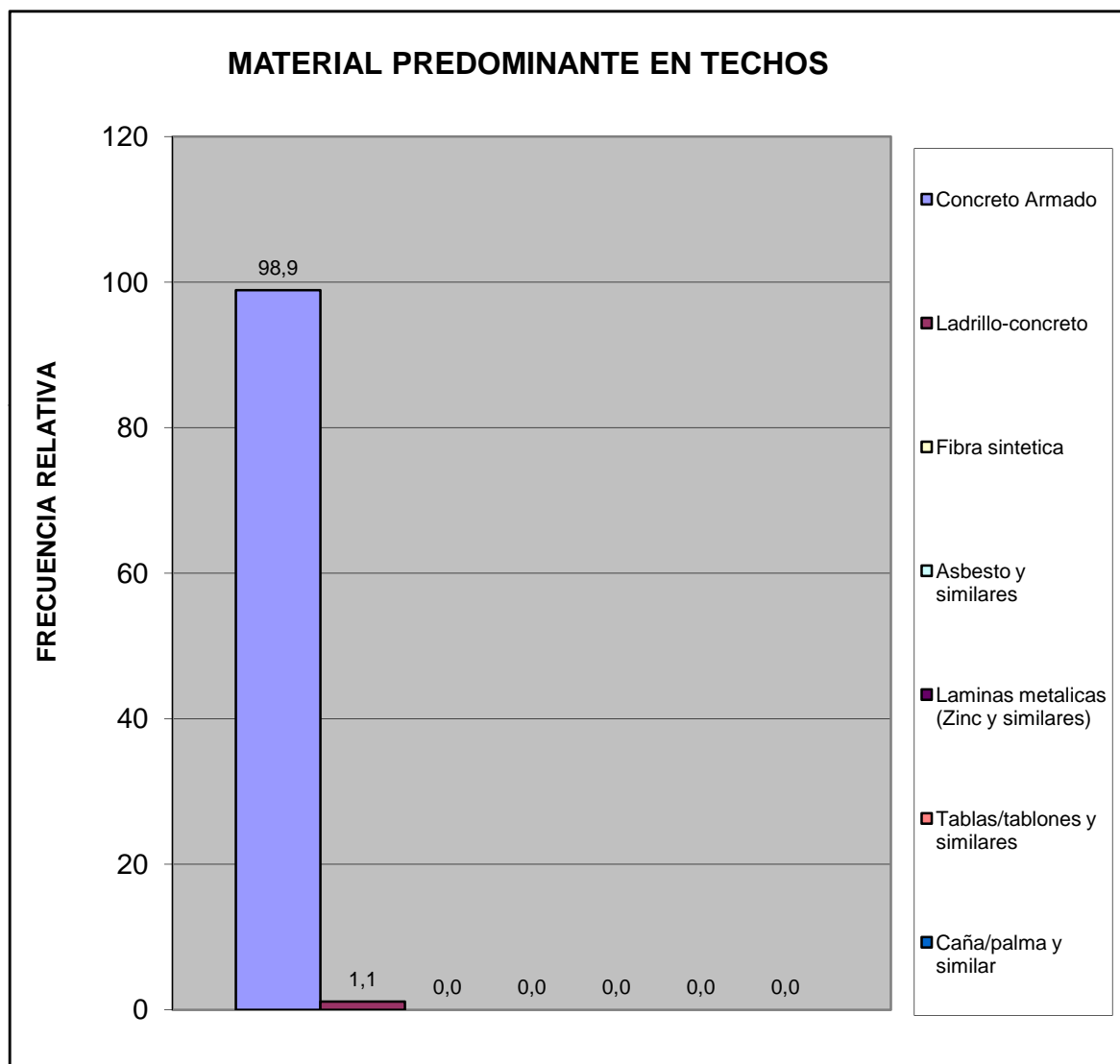

Norte C	Todos los Urbanismos del Sector C
---------	-----------------------------------

Hacinamiento Detectado	fa	%
Hogar Hacinado	5	1,9
Hogar No Hacinado	263	98,1
Total	268	100

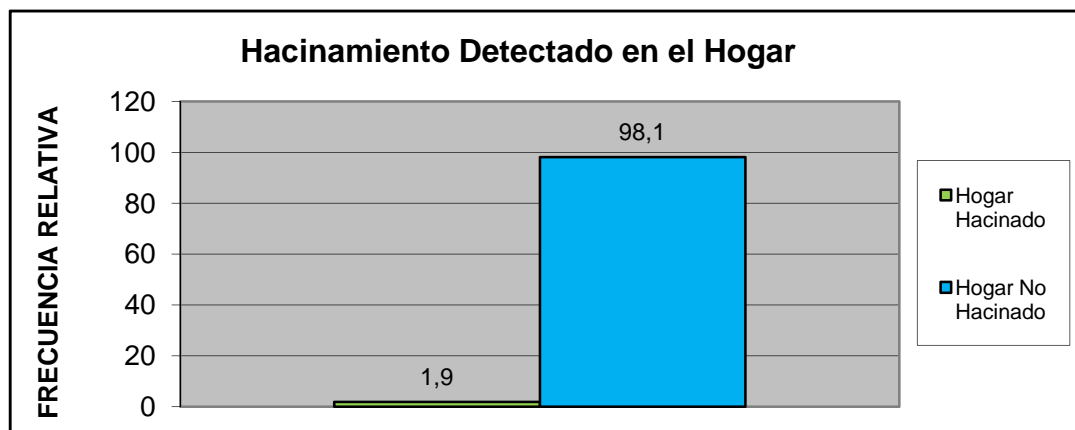

Ingreso Familiar	fa	%
Menos de Bs. 11.578	9	3,7
Entre Bs. 11.578 - 32.000	113	46,7
Entre Bs. 32.000 - 91.000	97	40,1
Entre Bs. 91.000 - 255.000	22	9,1
Mas de Bs. 255.000	1	0,4
TOTAL	242	100

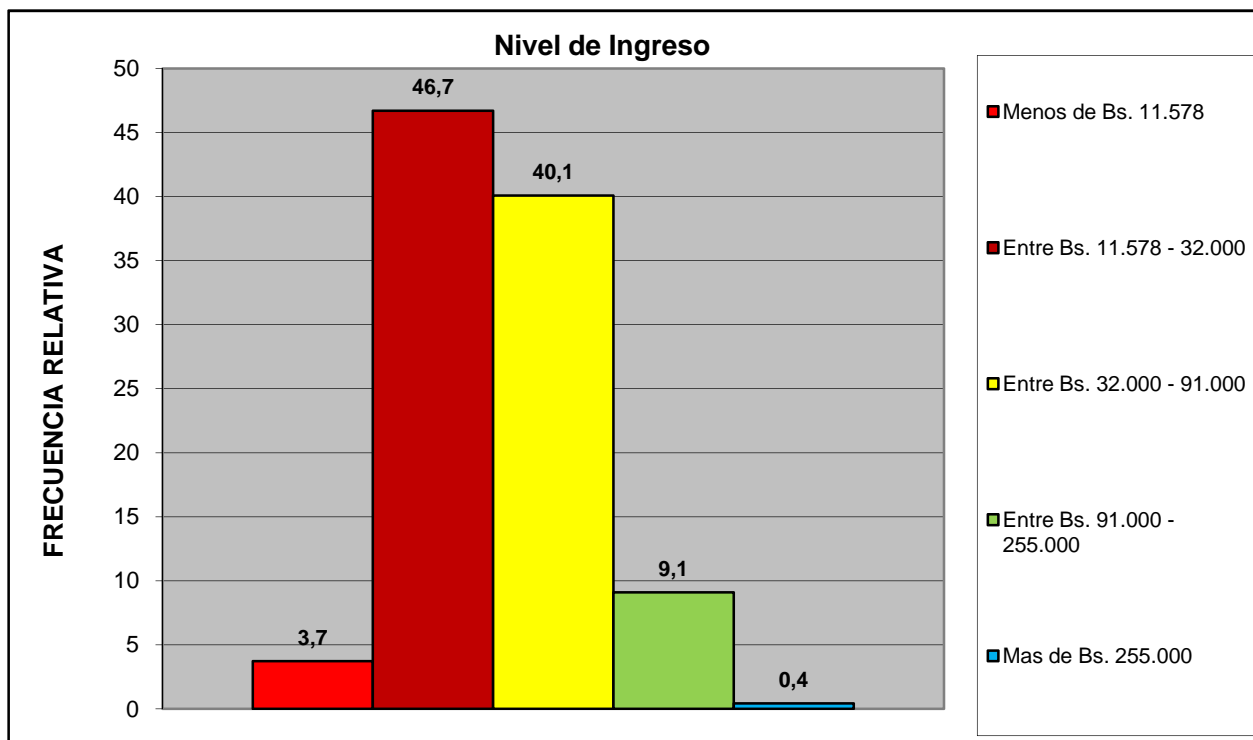

Norte C	Todos los Urbanismos del Sector C
---------	-----------------------------------

Criterio Linea de la Pobreza	fa	%
Hogar Pobre Extremo. Si ICANP < 1	9	3,7
Hogar Pobre Relativo. Si 1 ICAPC < 2	113	46,7
Hogar No Pobre. Si ICAPC > 2	120	49,6
Total	242	100

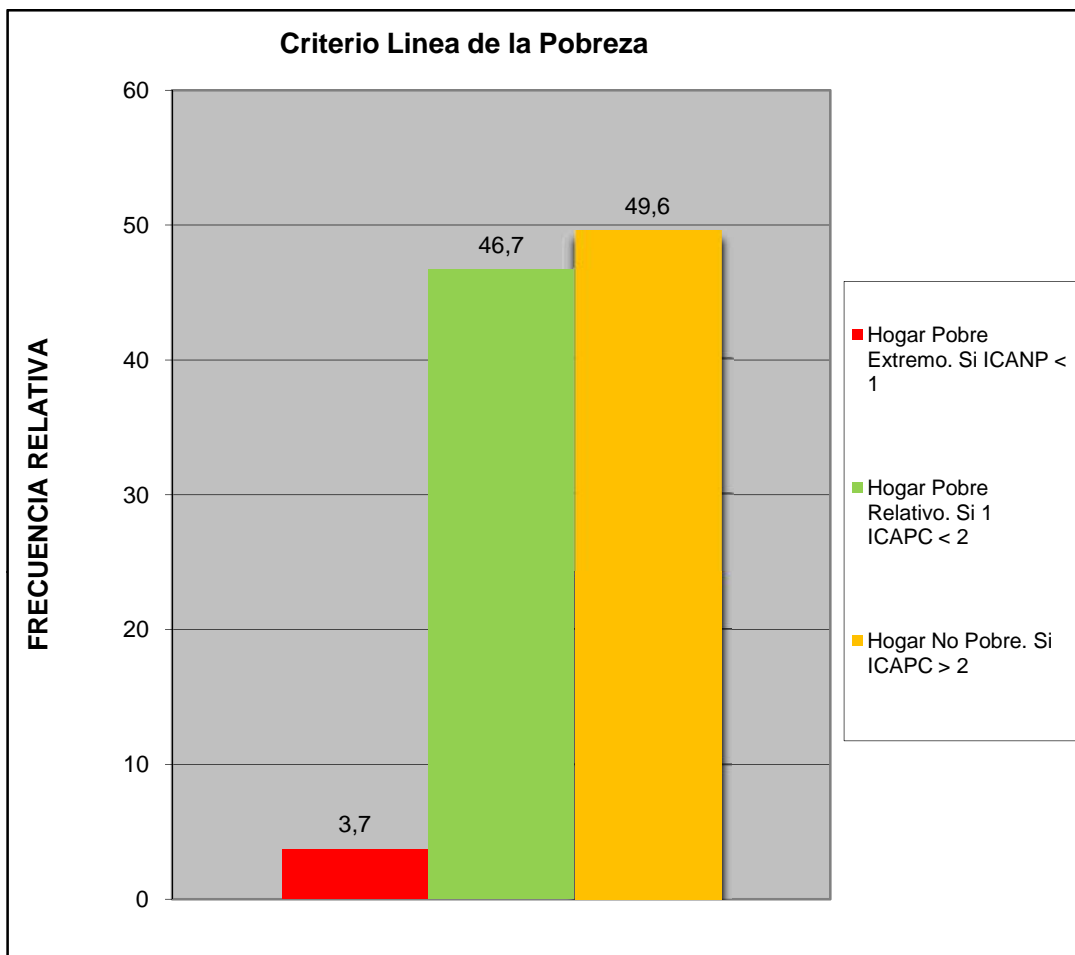

Norte C	Todos los Urbanismos del Sector C
---------	-----------------------------------

Cual es el nivel academico de los miembros de la familia que trabajan en el hogar:	fa	%
Primaria	6	2,4
Secundaria Inconclusa	4	1,6
Bachiller	37	14,8
Técnico Medio	16	6,4
Técnico Superior Universitario	67	26,8
Universitario	111	44,4
Universitario con postgrado	8	3,2
Otro	1	0,4
TOTAL	250	100

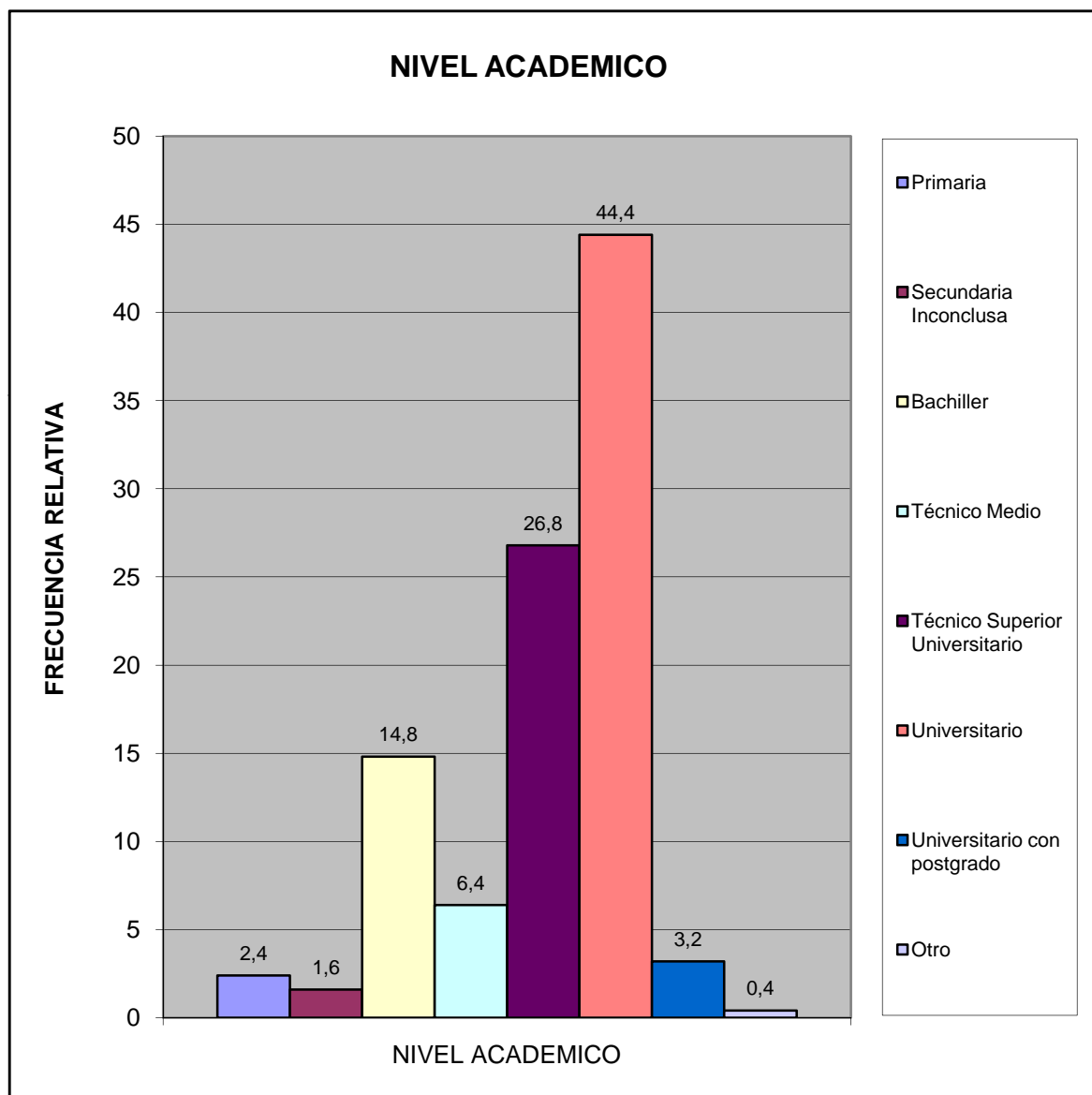

Norte C	Todos los Urbanismos del Sector C
---------	-----------------------------------

¿Cuales cree que son los principales problemas de su comunidad, por orden de prioridad del 1 mayor importancia al 8 menor importancia relativa?	fa	%
Deporte	781	9,3
Educación	1017	12,1
Seguridad	1782	21,3
Salud	1236	14,8
Cultura y Recreación	778	9,3
Infraestructura	851	10,2
Servicios Públicos	1167	13,9
Ambiente	767	9,2
TOTAL	8379	100

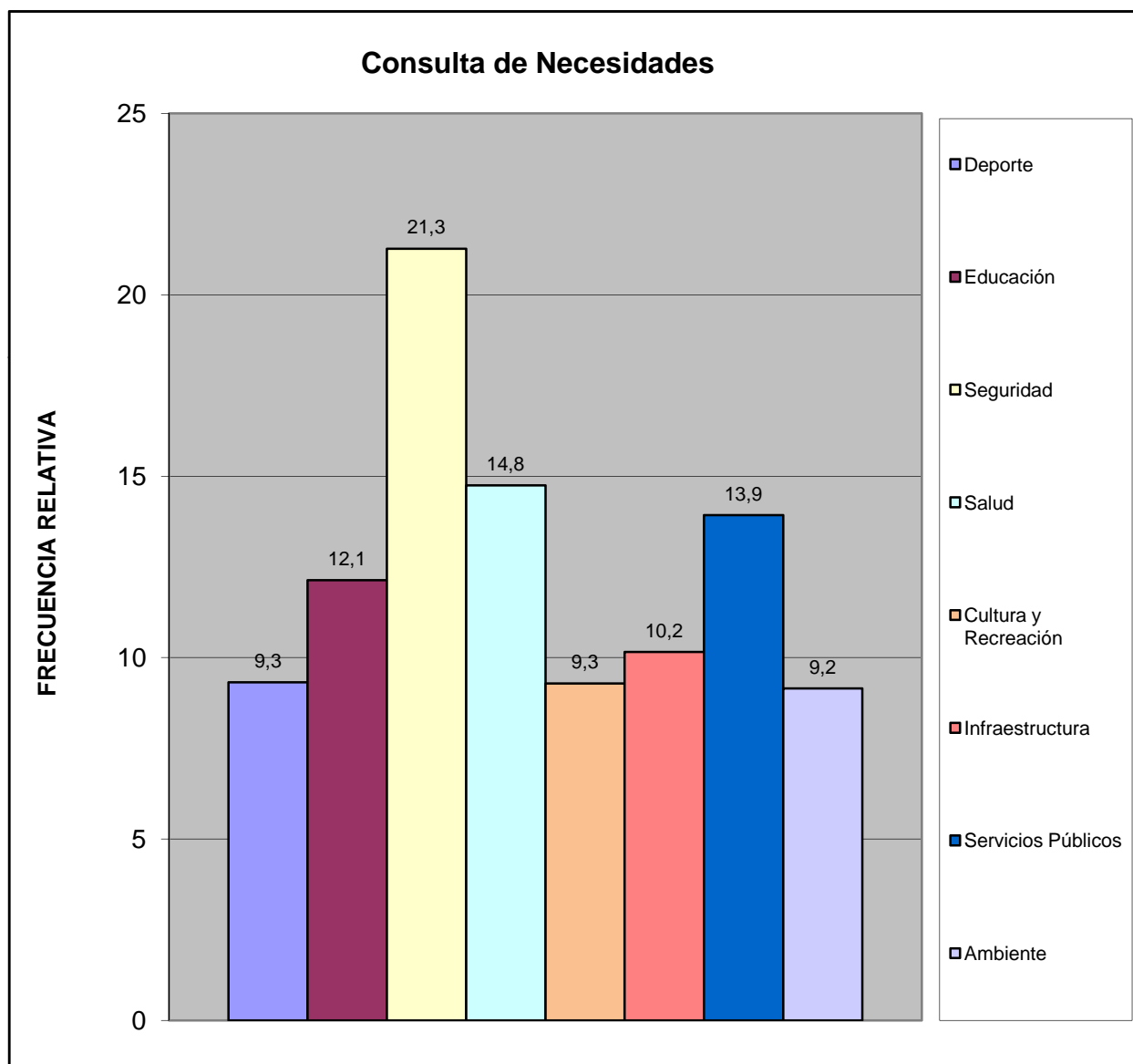

Norte C	Todos los Urbanismos del Sector C
---------	-----------------------------------

III.- SERVICIOS PÚBLICOS.

A esta Vivienda llega el agua por:	fa	%
Acueducto o tubería	43	17,4
Camión Cisterna	6	2,4
Pila publica o estanque	1	0,4
Pozo con tubería o Bomba	159	64,4
Pozo o manantial protegido	38	15,4
Otro	0	0,0
TOTAL	247	100

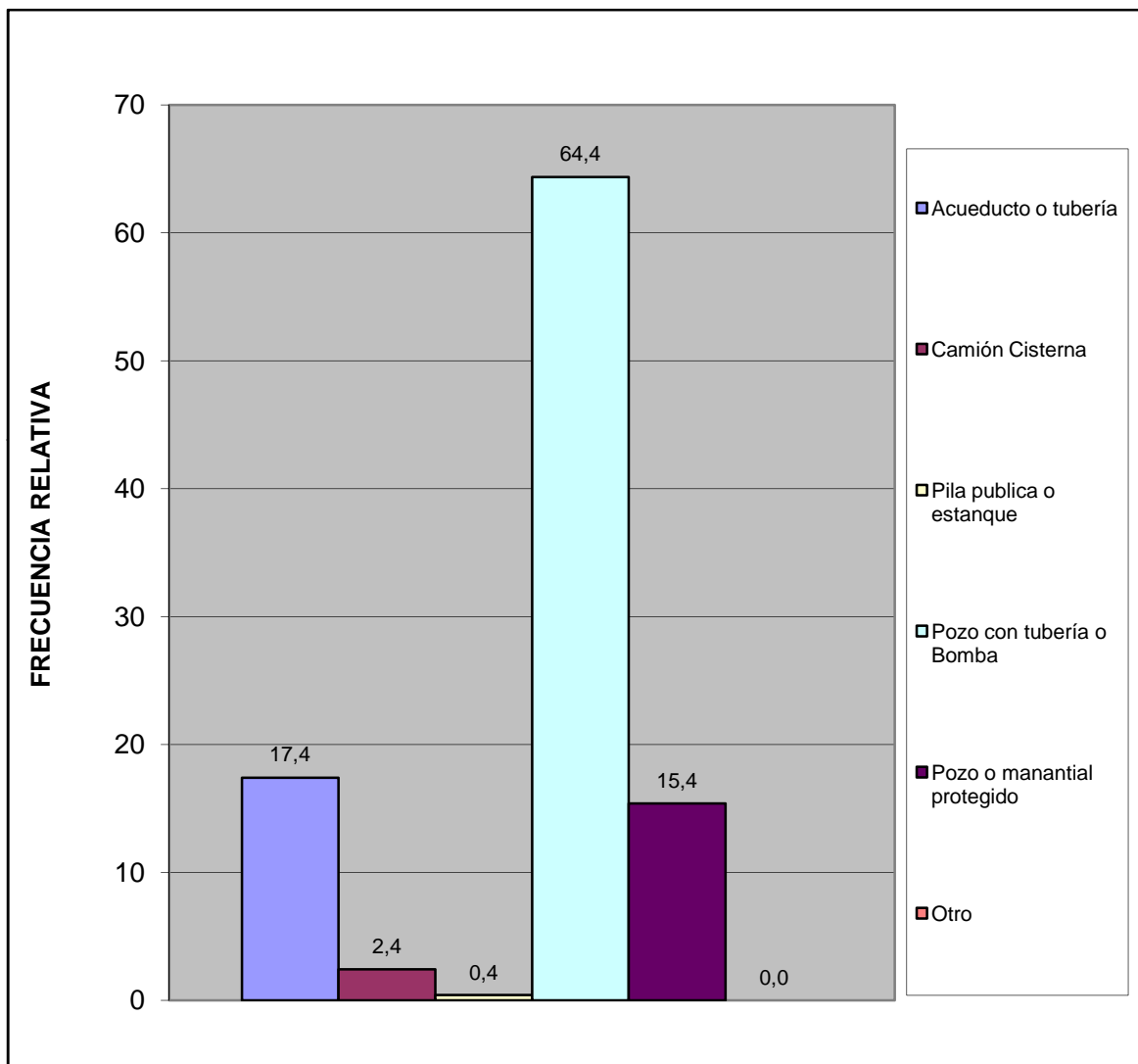

Norte C	Todos los Urbanismos del Sector C
---------	-----------------------------------

¿En esta vivienda tienen alguno de estos problemas con el suministro de agua?	fa	%
Se interrumpe el servicio Frecuentemente.	192	73,8
La cantidad o presión del agua es muy baja.	43	16,5
El agua es turbia.	9	3,5
Tiene mal olor o mal sabor.	1	0,4
Todas las anteriores.	9	3,5
Otros	6	2,3
TOTAL	260	100

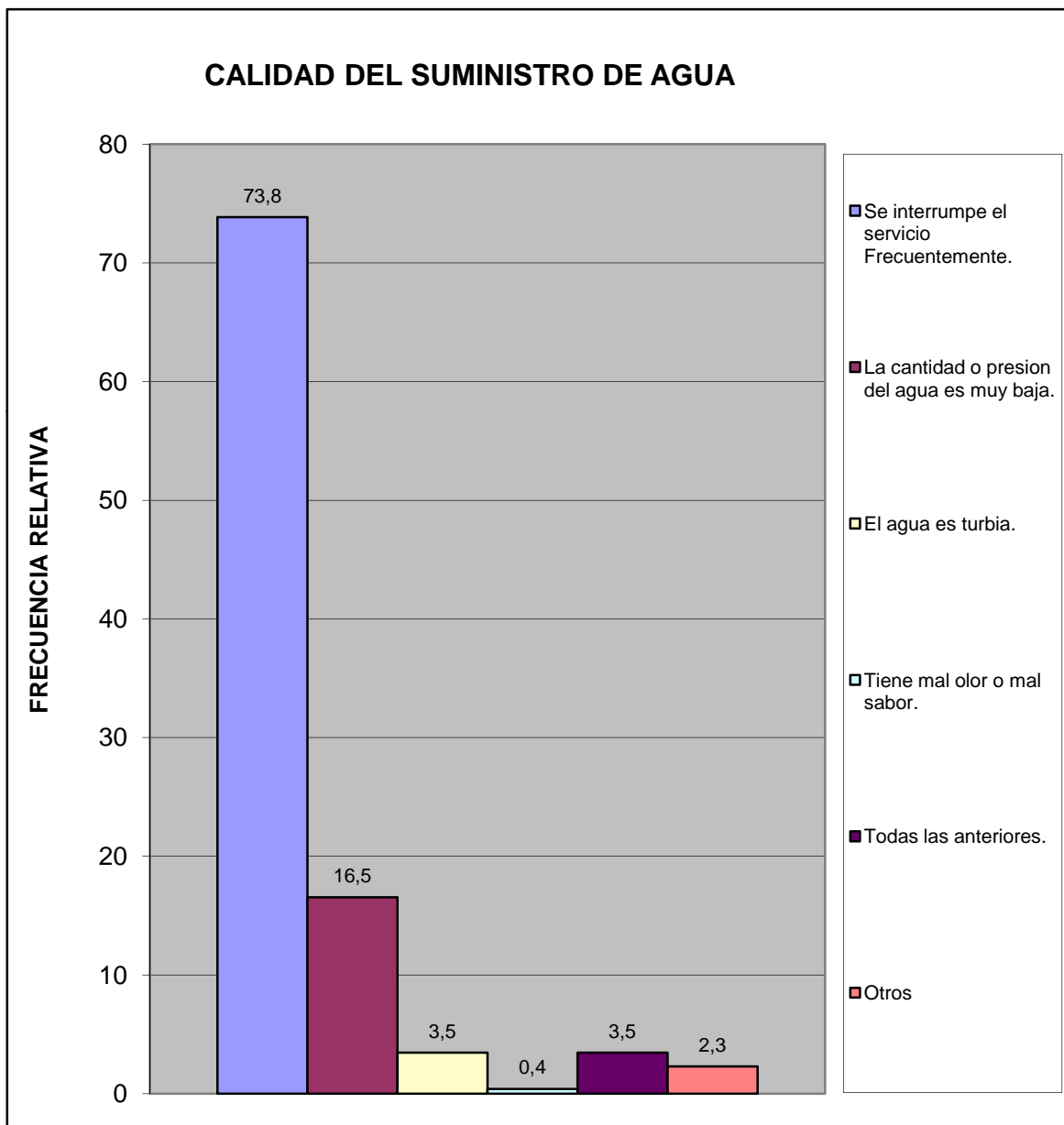

Norte C	Todos los Urbanismos del Sector C
---------	-----------------------------------

¿En su vivienda tienen alguno de estos problemas con el suministro eléctrico?	fa	%
Frecuentes altas y bajas de tensión	72	26,2
Se interrumpe frecuentemente el suministro	149	54,2
Cortos circuitos y quema de artefactos electricos	19	6,9
No tiene problemas con el suministro electrico	32	11,6
Otro	3	1,1
TOTAL	275	100

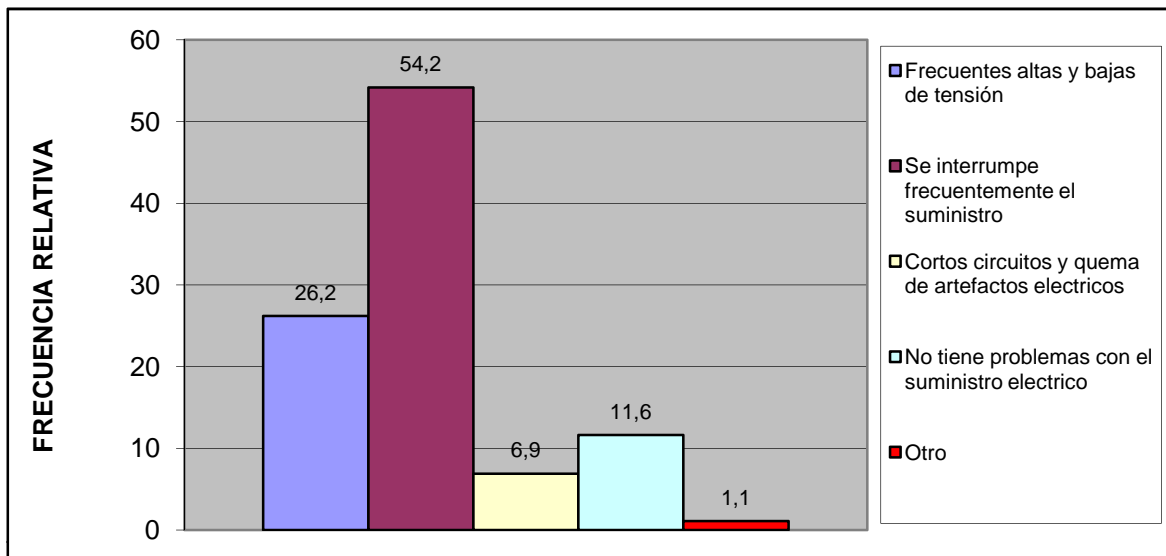

Esta vivienda tiene:	fa	%
Poceta conectada a cloaca	267	99,6
Poceta conectada a pozo séptico	1	0,4
No tiene conexión a pozo séptico o a la cloaca	0	0,0
Excusado de hoyo o letrina	0	0,0
No tiene excusado	0	0,0
TOTAL	268	100

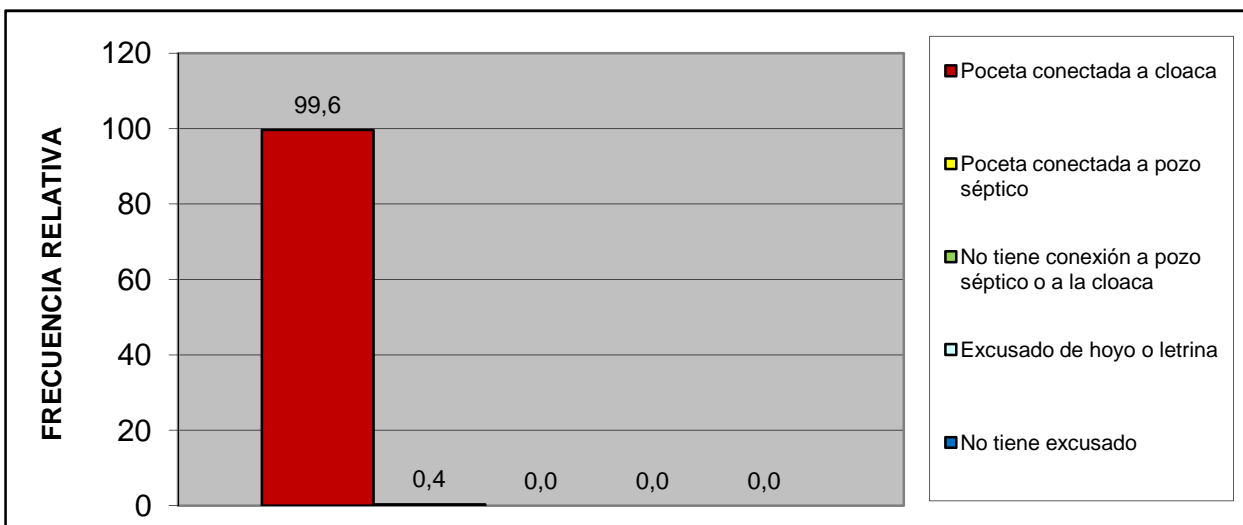

Norte C	Todos los Urbanismos del Sector C
---------	-----------------------------------

IV.- ACCESIBILIDAD A SERVICIOS PÚBLICOS.

¿Qué percepción tiene usted acerca de la limpieza del Municipio San Diego?	fa	%
Excelente	58	21,6
Buena	132	49,3
Regular	52	19,4
Mala	6	2,2
Pesima	7	2,6
No opina	13	4,9
TOTAL	268	100

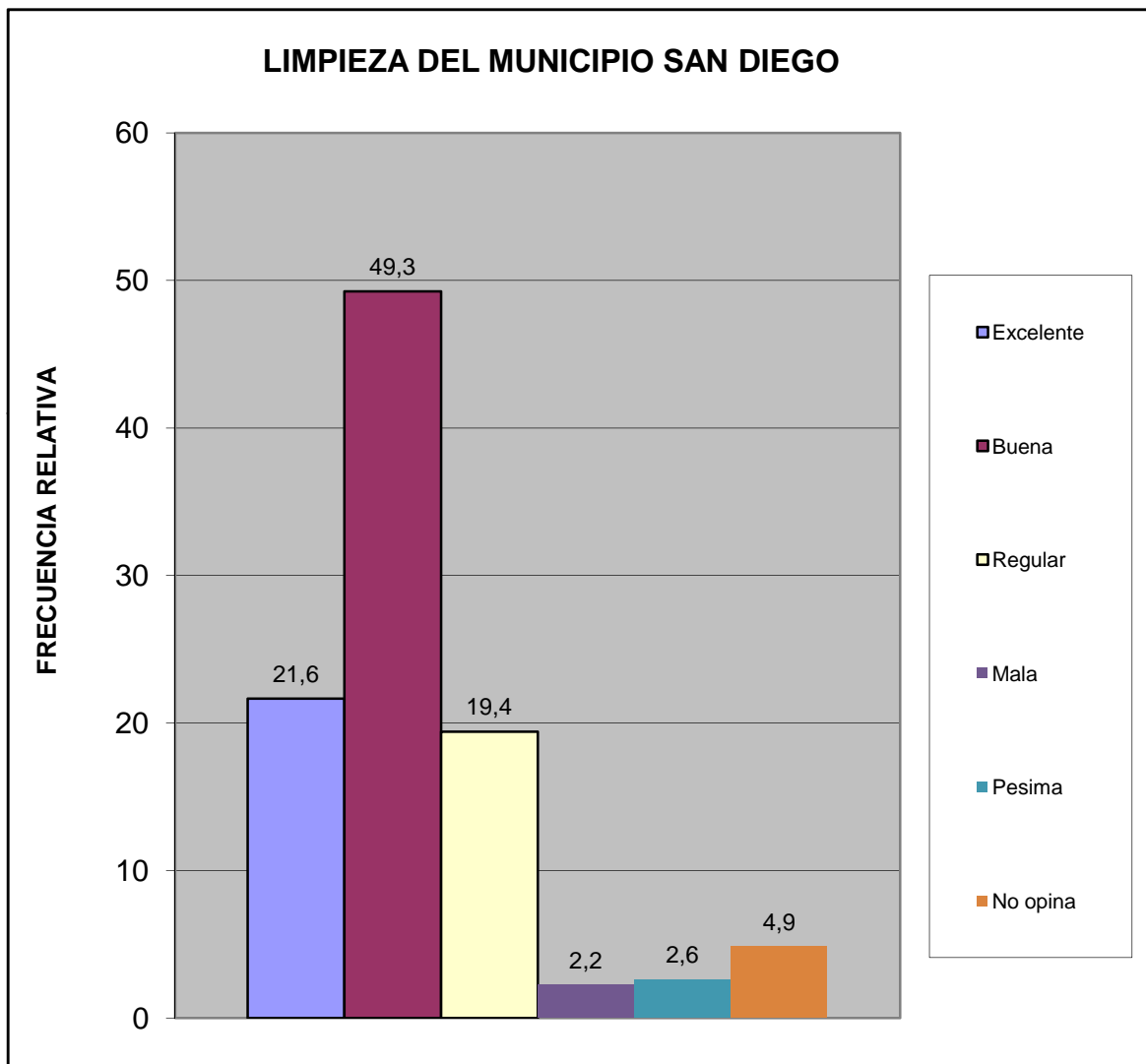

Norte C	Todos los Urbanismos del Sector C
---------	-----------------------------------

¿Qué percepción tiene usted acerca del mantenimiento de parques, plazas y las áreas de dominio público?	fa	%
Excelente	88	32,8
Buena	134	50,0
Regular	26	9,7
Mala	2	0,7
Pesima	1	0,4
No opina	17	6,3
TOTAL	268	100

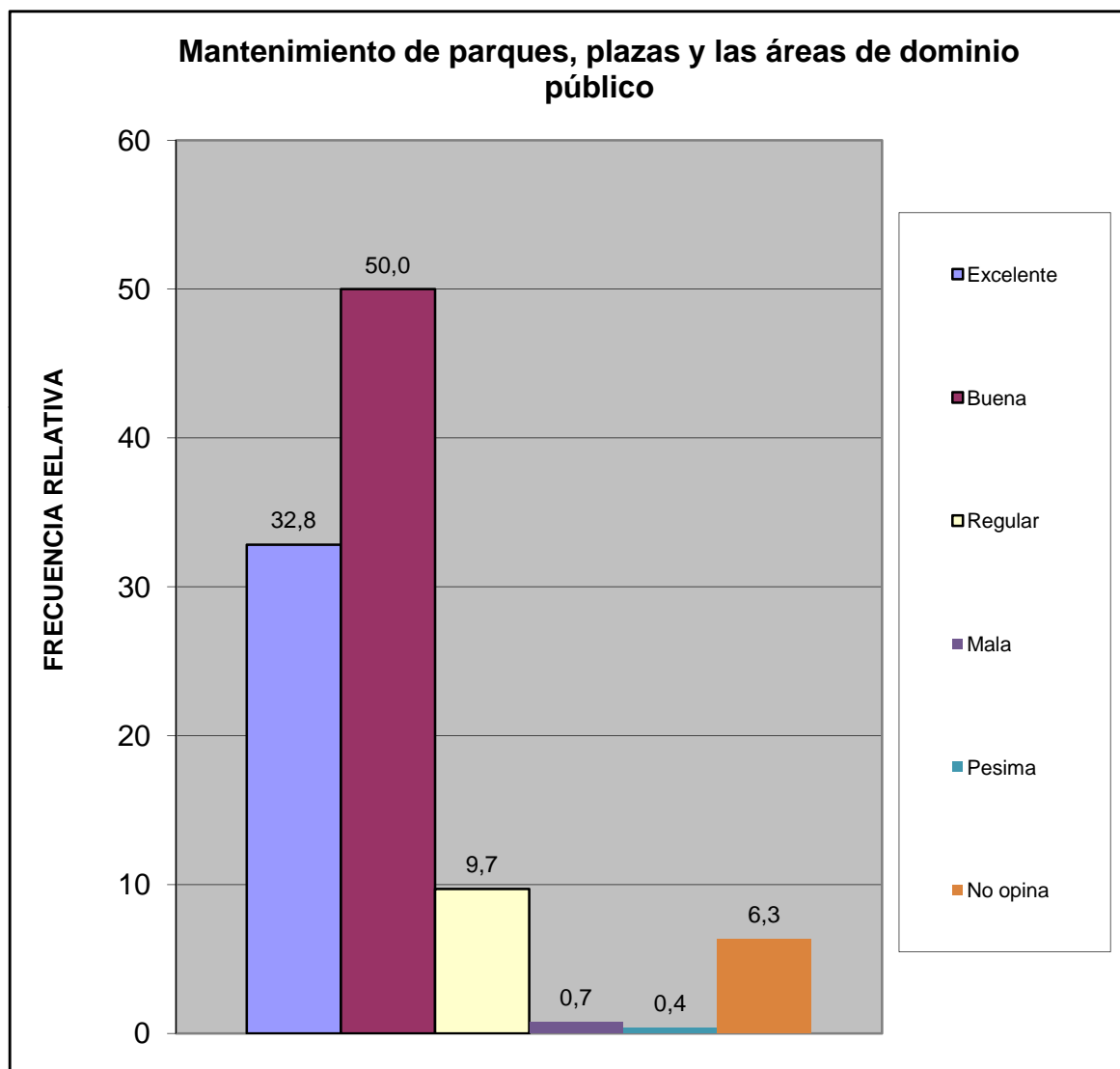

Norte C	Todos los Urbanismos del Sector C
---------	-----------------------------------

¿En su comunidad tienen alguno de estos problemas con el alumbrado público?	fa	%
Insuficiente numero de postes de luz	62	22,9
Baja intensidad de los bombillos	67	24,7
Postes mal ubicados	9	3,3
Los bombillos no se reponen a tiempo	31	11,4
Los delincuentes rompen los bombillos	25	9,2
Otro	0	0,0
No Tiene Problema con el alumbrado publico	77	28,4
TOTAL	271	100

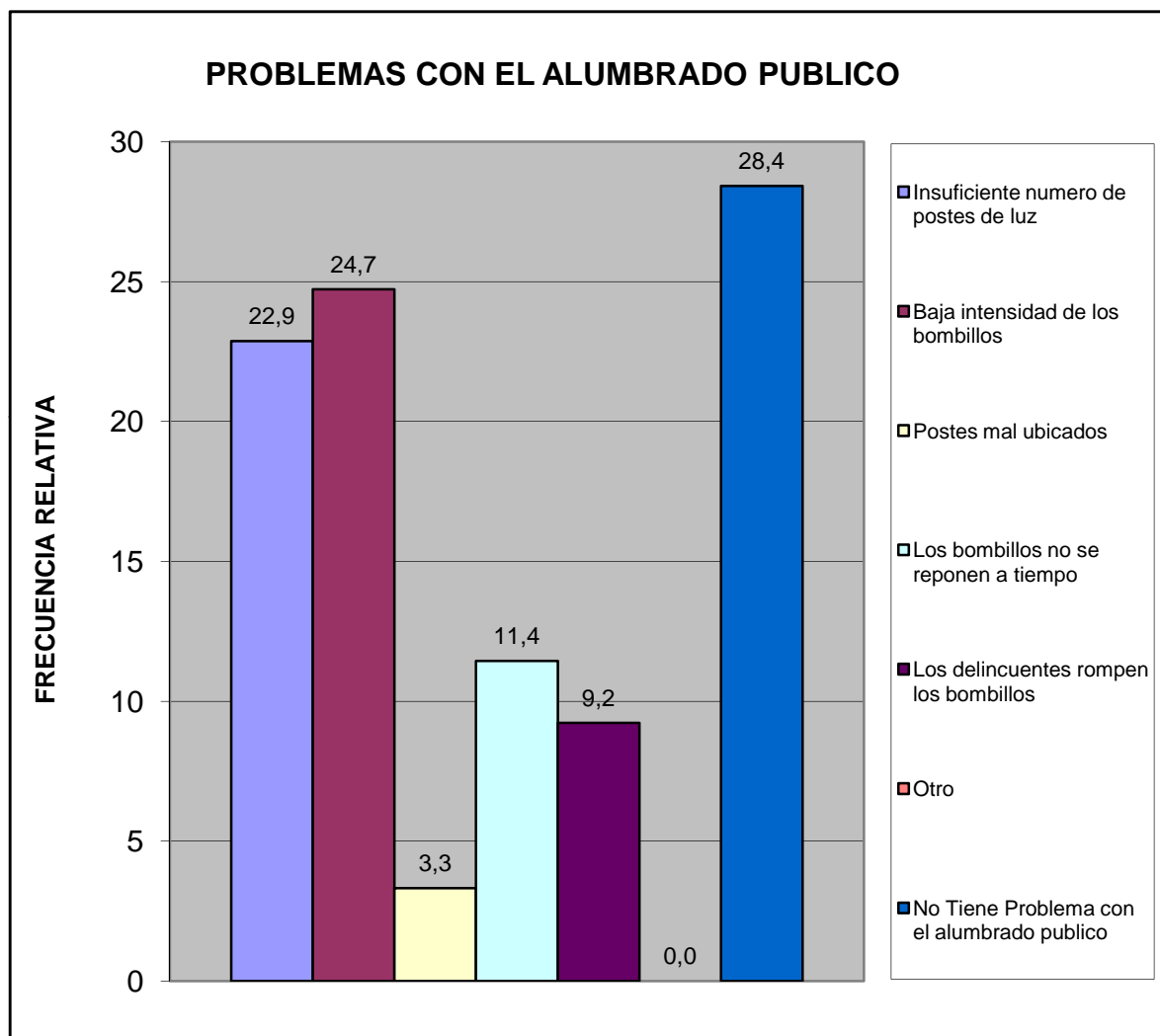

Norte C	Todos los Urbanismos del Sector C
---------	-----------------------------------

¿En su comunidad han tenido alguno de estos problemas con el tendido eléctrico?	fa	%
Exceso de cables conectados a los postes	2	0,9
Obstrucción por cableado muy bajo	2	0,9
Ramas de arboles enredadas en el cableado	6	2,6
Tendido eléctrico obsoleto	8	3,5
Poca cantidad de transformadores	25	11,0
Otro	1	0,4
No Tiene Problema	184	80,7
TOTAL	228	100

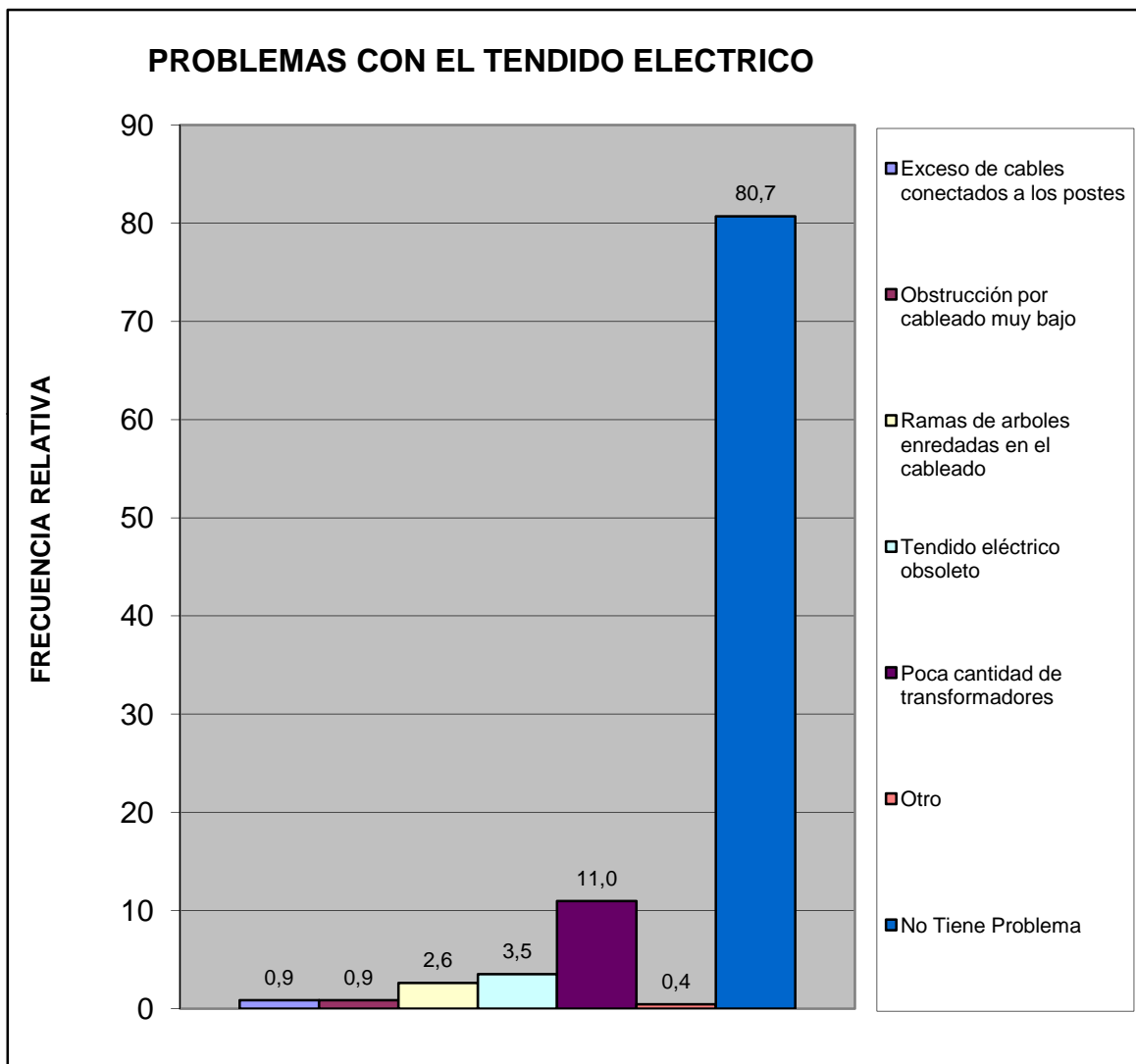

¿En esta Vivienda la basura?	fa	%
Es recogida por el servicio de aseo urbano	197	73,5
Se Deposita en Container Colectivo	71	26,5
No hay servicio de aseo urbano	0	0,0
TOTAL	268	100

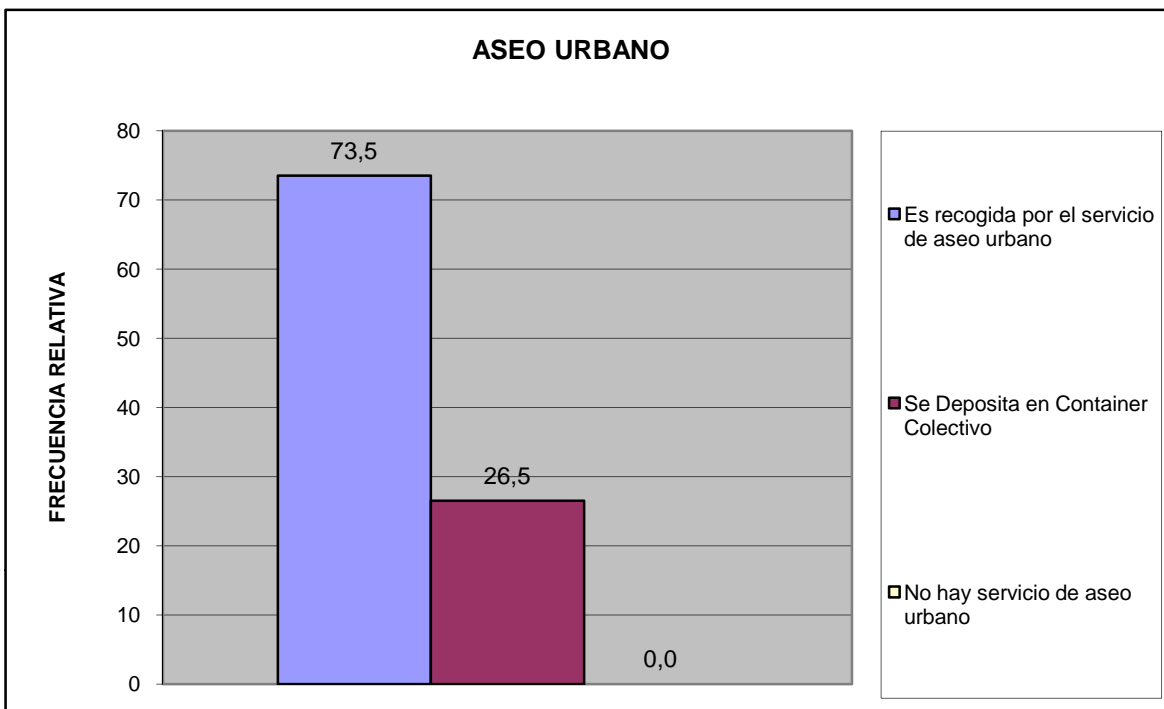

Norte C	Todos los Urbanismos del Sector C
---------	-----------------------------------

¿En su comunidad tienen alguno de estos problemas con el servicio de aseo urbano?	fa	%
El camión pasa muy pocas veces	95	34,3
El camión no tiene días fijos para pasar	22	7,9
El camión no llega a la hora que le corresponde	18	6,5
Dejan la basura regada en la calle	45	16,2
Dejan muy hediondo el ambiente cuando pasan	30	10,8
La cuadrilla pide dinero	2	0,7
La cuadrilla es grosera con los vecinos	0	0,0
Otro	0	0,0
No Tiene Problemas con el Servicio de Aseo Urbano	65	23,5
TOTAL	277	100

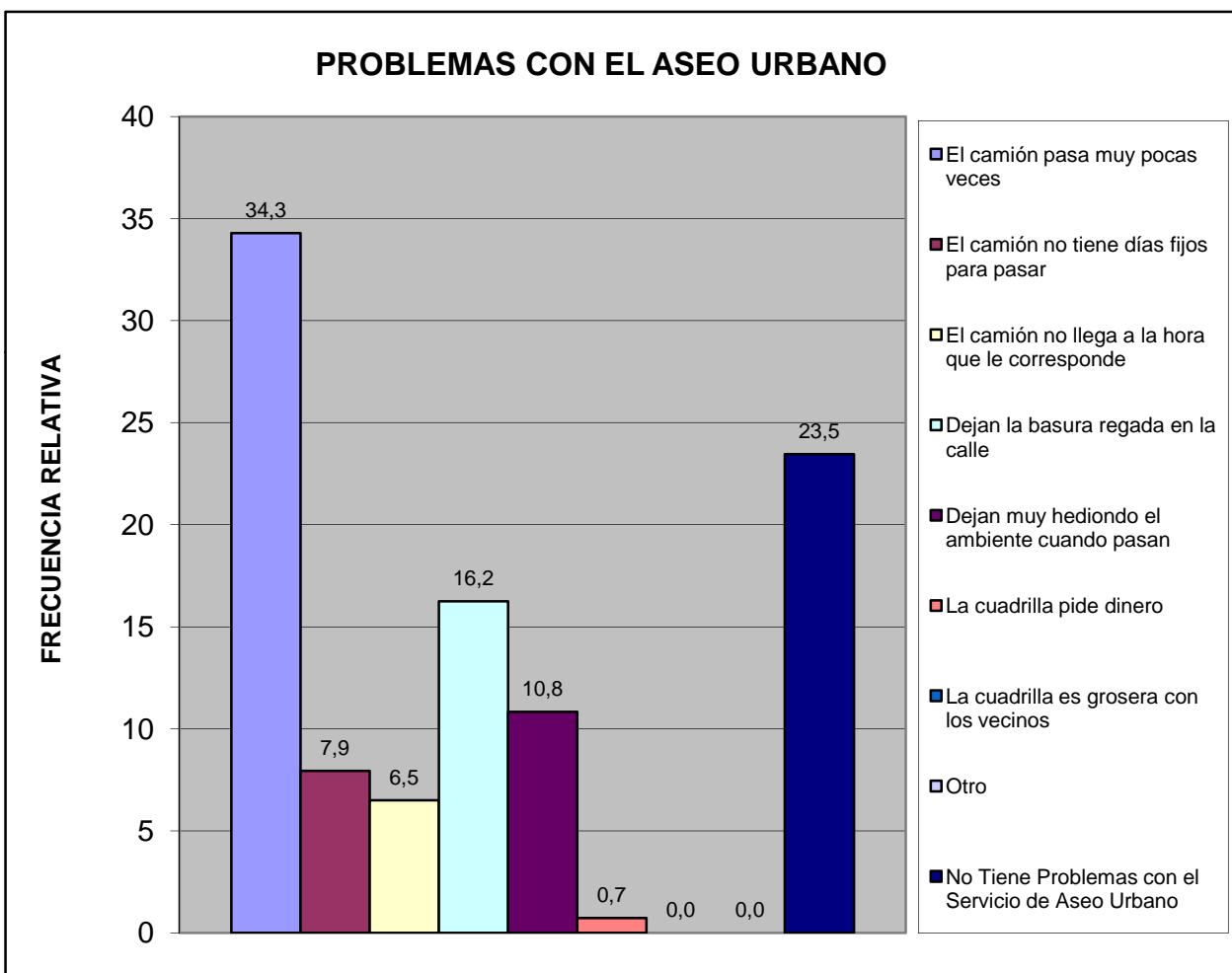

Norte C	Todos los Urbanismos del Sector C
---------	-----------------------------------

Pobreza Estructural	fa	%
Hogares sin NBI (No Pobre)	204	76,1
Hogares con 1 NBI (Pobres)	64	23,9
Hogares con 2 NBI (Pobre extremo)	0	0,0
TOTAL	268	100

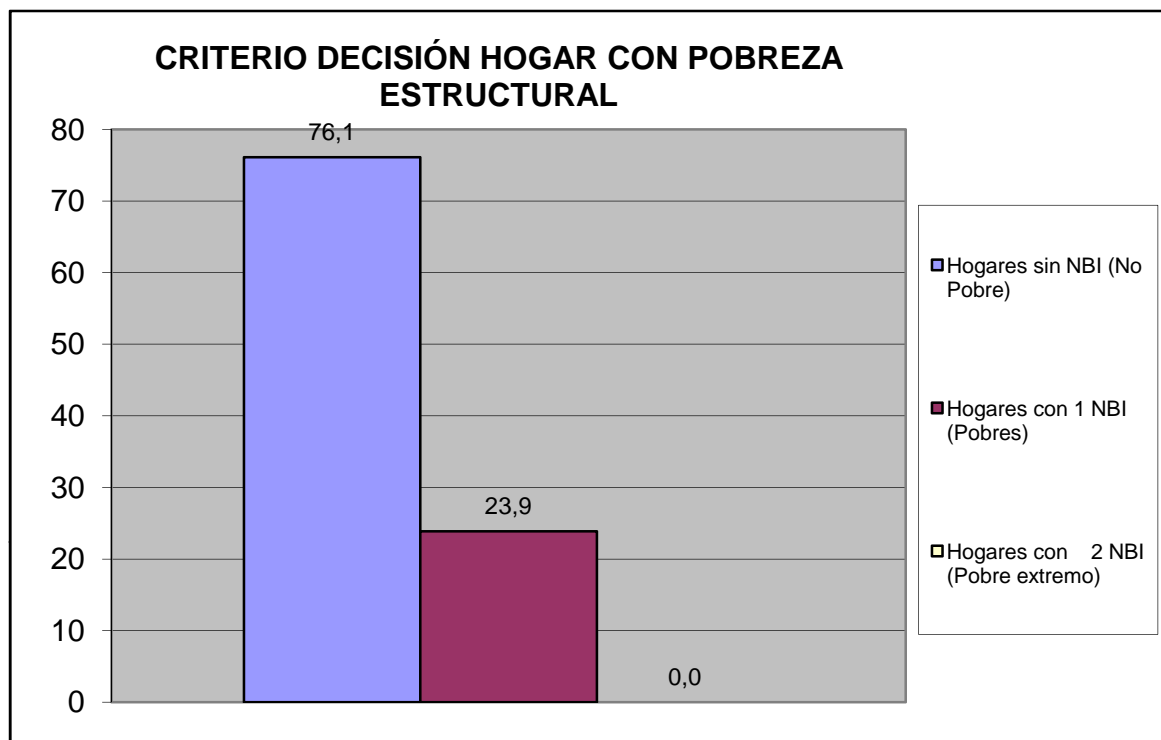

Norte C	Todos los Urbanismos del Sector C
---------	-----------------------------------

V.- MOVILIDAD Y MEDIOS DE TRANSPORTE PÚBLICO.

¿Cuál es el medio de transporte que más utilizan los miembros del hogar?	fa	%
Autobús Publico	119	42,5
Vehículo particular	153	54,6
Motocicleta	6	2,1
Bicicleta	0	0,0
Caminando	2	0,7
Ruta de Trabsporte de la Alcaldia de san Diego	0	0,0
Otro	0	0,0
TOTAL	280	100

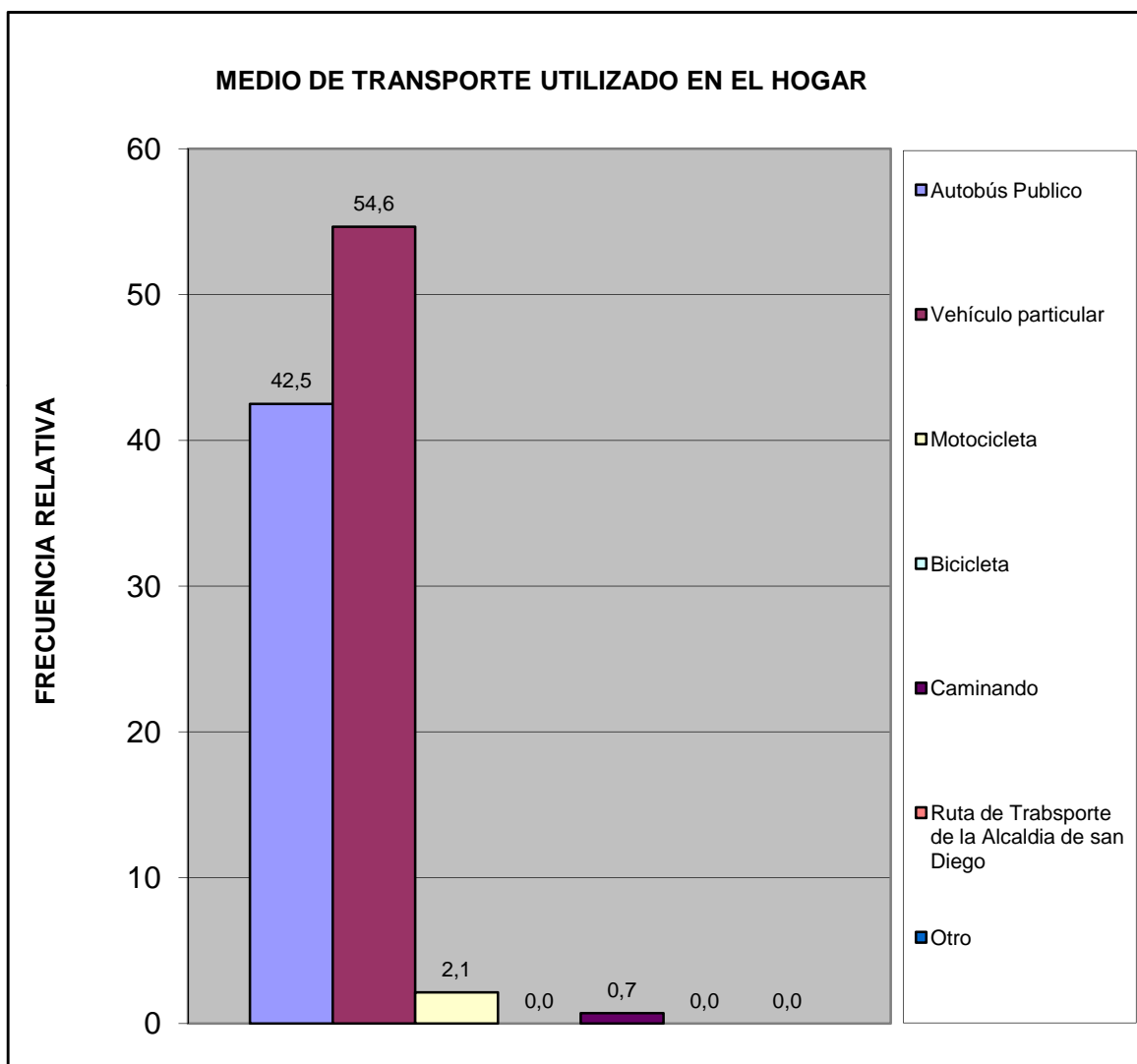

Norte C	Todos los Urbanismos del Sector C
---------	-----------------------------------

¿Cuál es el problema más importante que afronta el transporte público?	fa	%
La inseguridad dentro de la unidad (atracos, robos, agresiones físicas)	108	33,2
La falta de limpieza	13	4,0
El tiempo que tardan en llegar al destino	35	10,8
El tiempo que se tarda esperándolos en la parada	62	19,1
El mal estado de la unidad	16	4,9
La ciudad ha crecido y se siguen manteniendo las mismas rutas	13	4,0
La falta de supervisión del servicio de transporte	14	4,3
Maltrato de los operadores a los usuarios del sistema	13	4,0
Otro	3	0,9
Ningún miembro del hogar usa transporte público	19	5,8
No Sabe	29	8,9
TOTAL	325	100

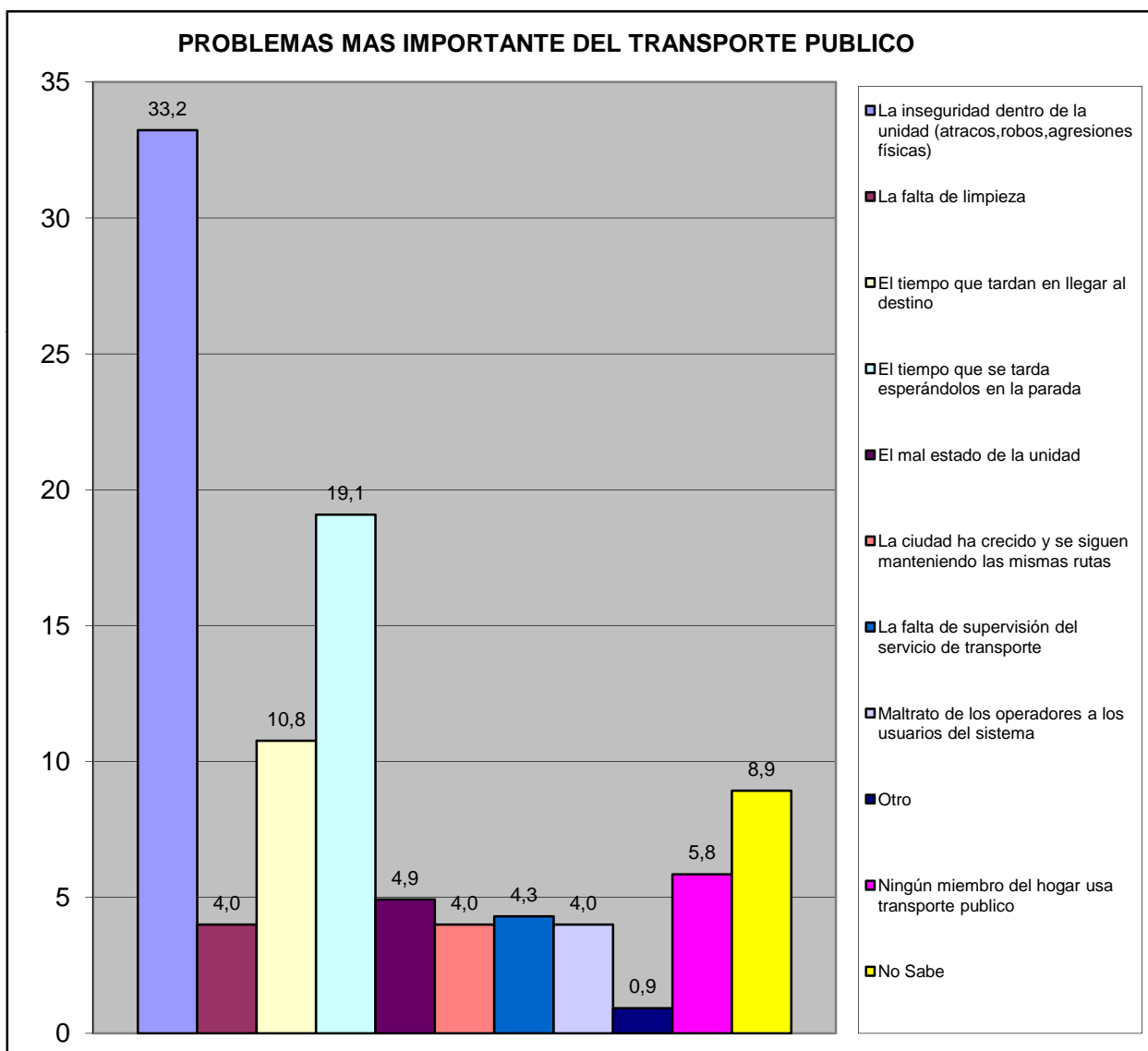

Norte C	Todos los Urbanismos del Sector C
---------	-----------------------------------

VI.- SEGURIDAD PÚBLICA.

¿Con que frecuencia la policía patrulla en la calle donde está ubicada su vivienda?	fa	%
Diario	42	17,0
Interdiario	57	23,1
Semanal	56	22,7
No patrullan	57	23,1
No sabe	31	12,6
No responde	4	1,6
TOTAL	247	100

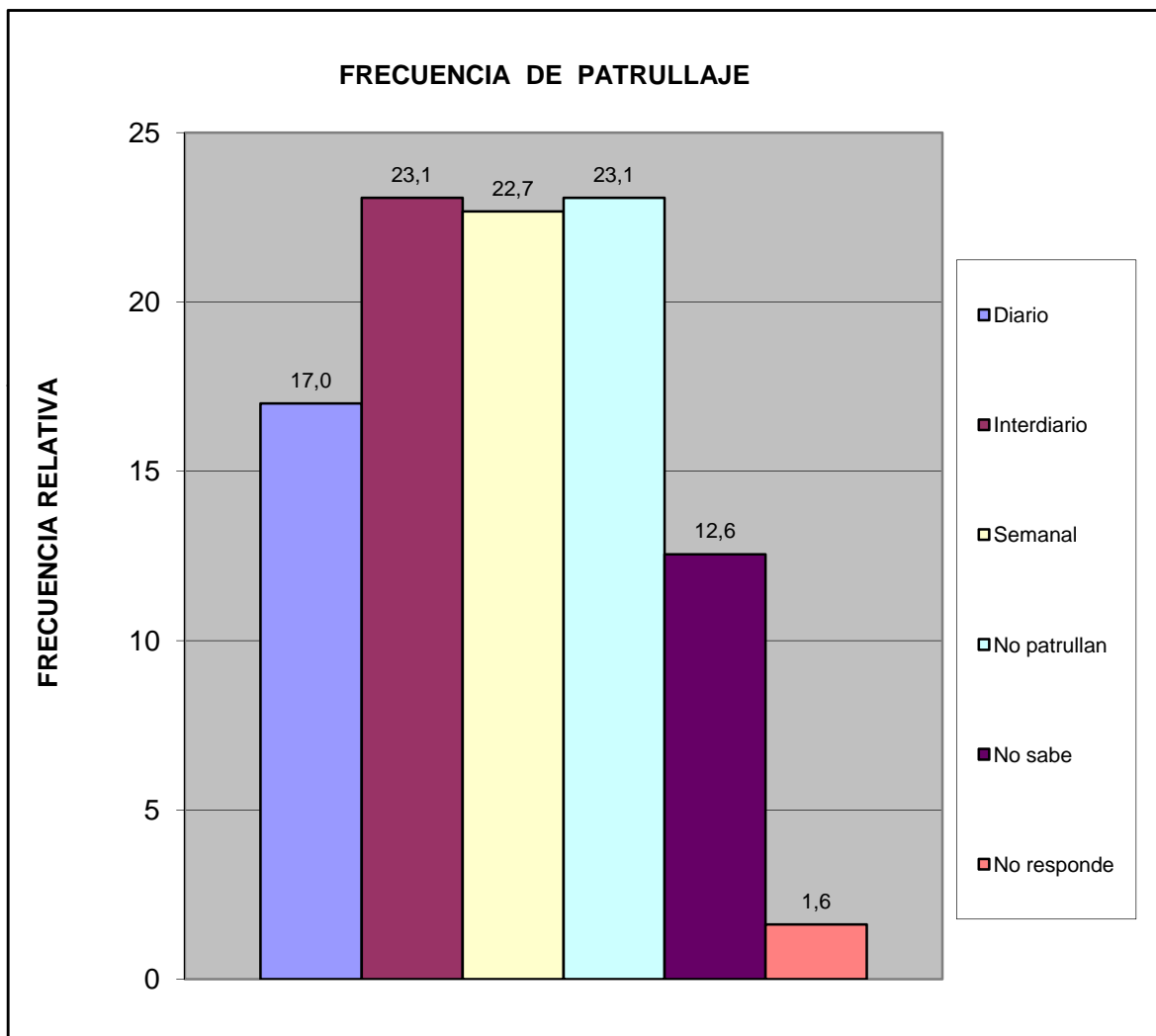

Norte C	Todos los Urbanismos del Sector C
---------	-----------------------------------

¿En los ultimos seis meses se han cometido delitos en su comunidad?	fa	%
Si	209	83,9
No	21	8,4
No sabe	17	6,8
No Responde	2	0,8
Total	249	100

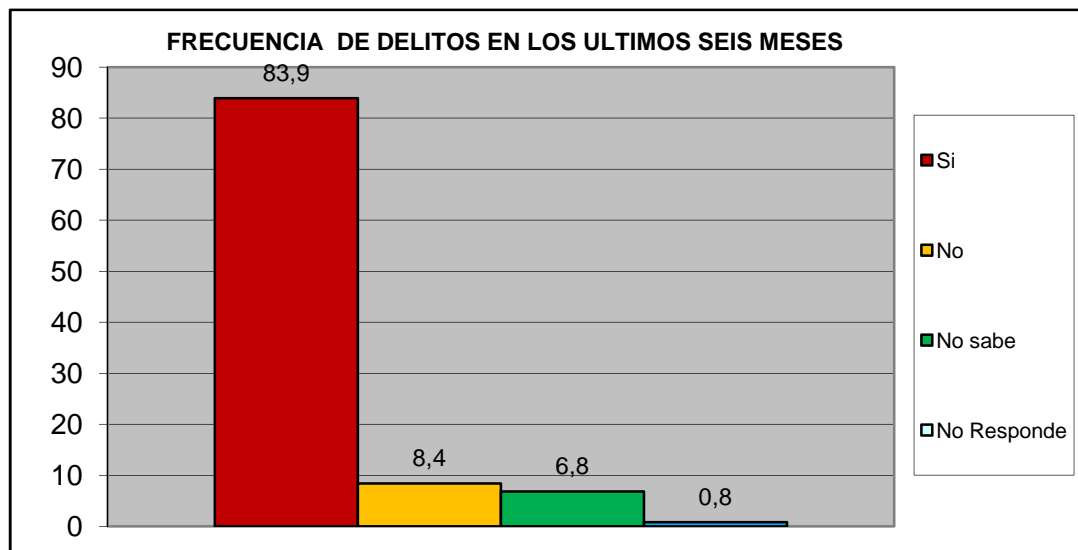

¿Ha presentado usted alguna denuncia ante los organismos competentes?	fa	%
Si	48	20,0
No	192	80,0
TOTAL	240	100

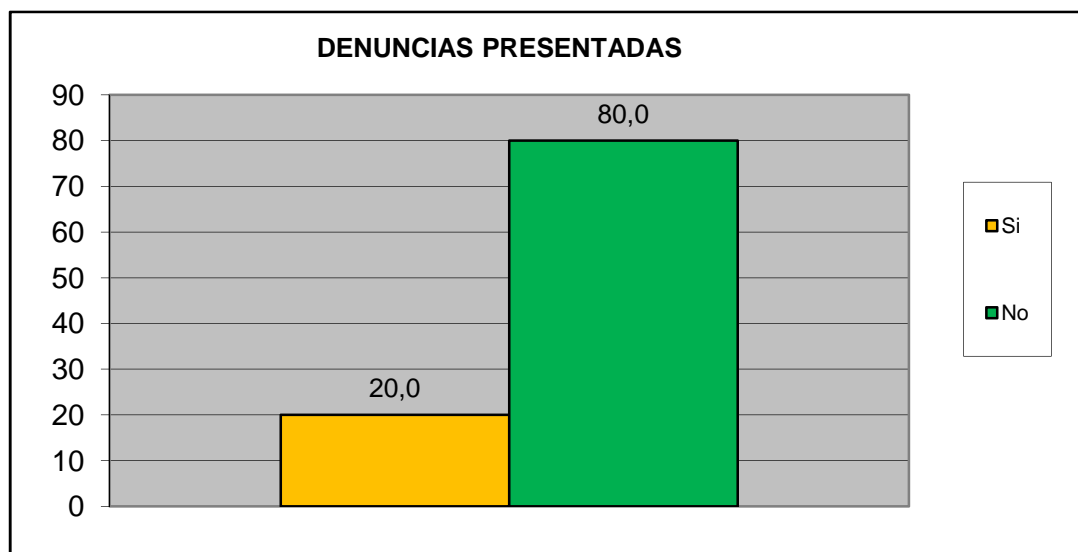

Norte C	Todos los Urbanismos del Sector C
---------	-----------------------------------

¿Cómo evalúa usted la gestión de la Policía municipal de San Diego?	fa	%
Excelente	7	2,6
Buena	76	28,4
Regular	100	37,3
Mala	30	11,2
Pésima	14	5,2
No opina	22	8,2
TOTAL	249	93

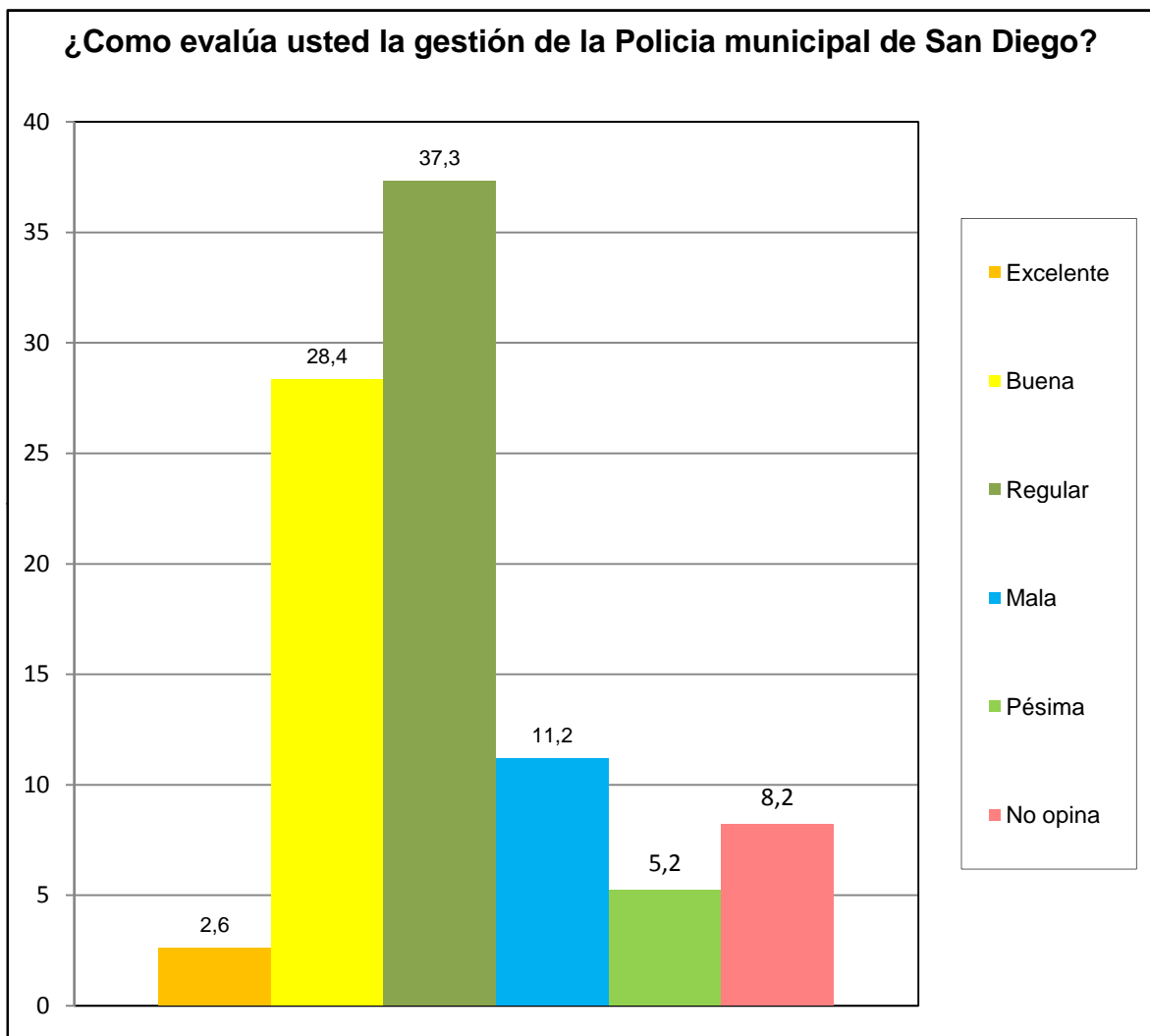

Norte C	Todos los Urbanismos del Sector C
---------	-----------------------------------

¿Ha solicitado y/o recibido servicio de bomberos y/o ambulancias por parte de la Fundación Cuerpo de Bomberos de San Diego?	fa	%
Si	32	13,0
No	204	82,6
No Sabe	9	3,6
No Responde	2	0,8
TOTAL	247	100

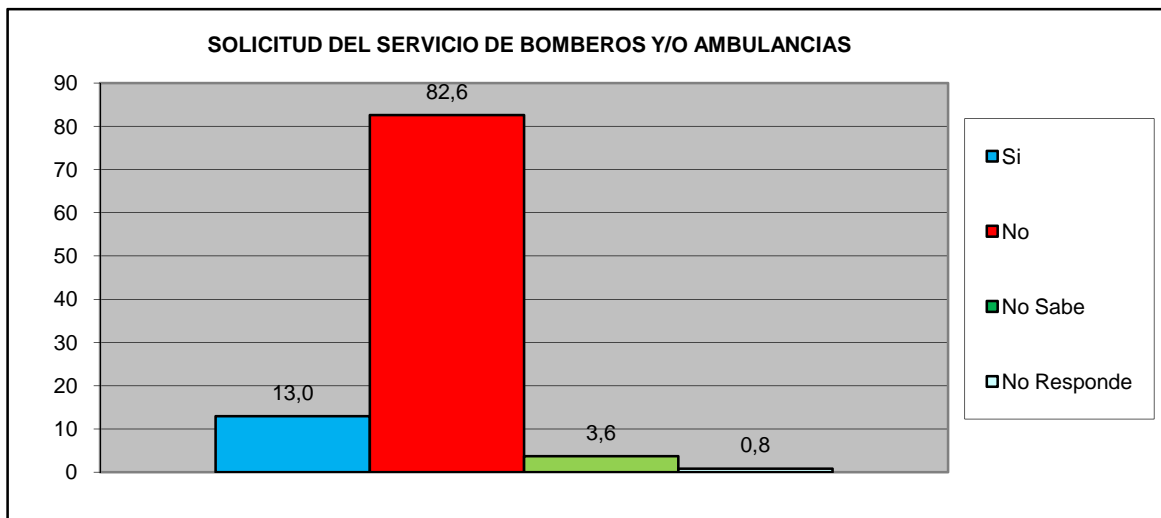

¿En Caso de ser positivo, quedo satisfecho con el servicio recibido por parte de la Fundación Cuerpo de Bomberos de San Diego?	fa	%
Si	28	56,0
No	9	18,0
No Sabe	3	6,0
No Responde	10	20,0
TOTAL	50	100

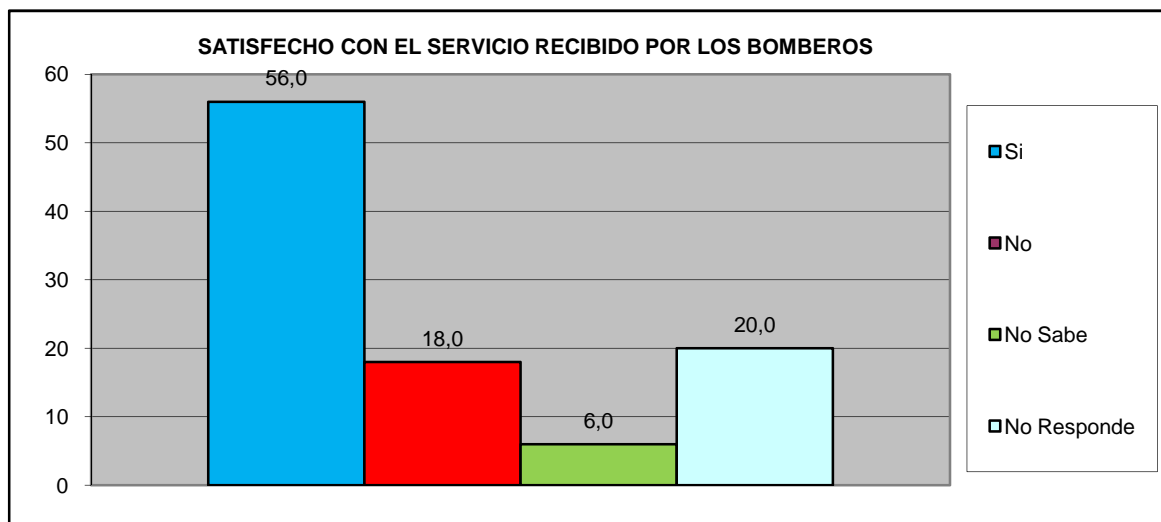

Norte C	Todos los Urbanismos del Sector C
----------------	--

VII.- EDUCACIÓN.

Como Evalúa Ud. La calidad ACADÉMICA de los preescolares de la Alcaldía y de la escuela Municipal Monseñor Luis E. Henríquez.	fa	%
Excelente	75	28,0
Buena	72	26,9
Regular	10	3,7
Mala	1	0,4
Pésima	0	0,0
No Sabe / No opina	110	41,0
TOTAL	268	100

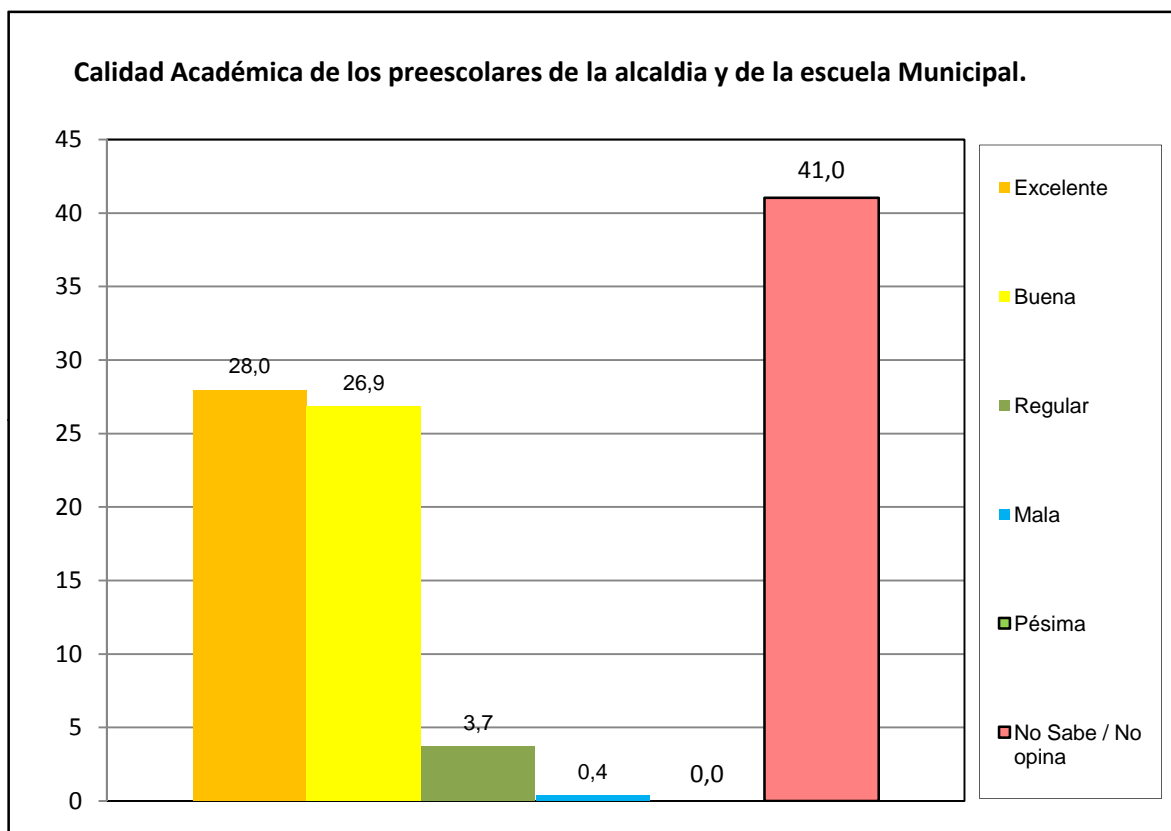

Norte C	Todos los Urbanismos del Sector C
---------	-----------------------------------

VIII.- CAPACIDAD DE ACCESO DEL HOGAR A LOS SERVICIOS DE SALUD.

¿Cómo evalúa Usted el servicio prestado en el Centro de Especialidades Pediátricas Dr. José Gregorio Hernández?		fa	%
	Excelente	102	49,5
	Buena	82	39,8
	Regular	16	7,8
	Mala	6	2,9
	Pesima	0	0,0
TOTAL		206	100

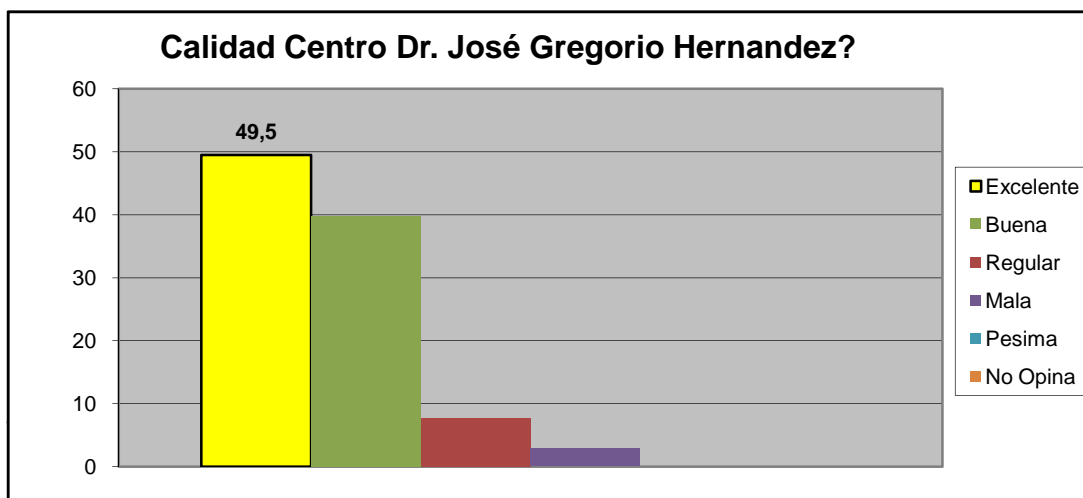

¿Presenta Ud o algun miembro de su familia dificultad para acceder a los servicios de salud?		fa	%
	Si	52	21,3
	No	192	78,7
TOTAL		244	100

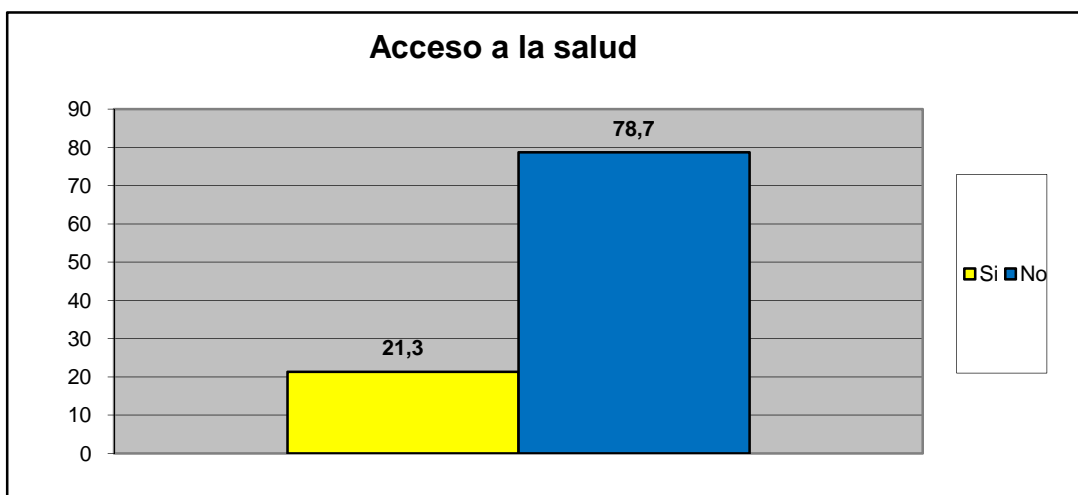

Norte C	Todos los Urbanismos del Sector C
---------	-----------------------------------

Principal causa para no acceder al Servicio de Salud	fa	%
Nos queda lejos de nuestra casa	11	12,9
No nos atienden el mismo día	9	10,6
Son muy costosos los tratamientos médicos	20	23,5
son muy costosas las consultas medicas	12	14,1
el trato que recibimos no es el adecuado	3	3,5
Los horarios de atención al publico son reducidos	3	3,5
Hay escasez de medicamentos	27	31,8
No sabe	0	0,0
No Responde	0	0,0
TOTAL.	85	100

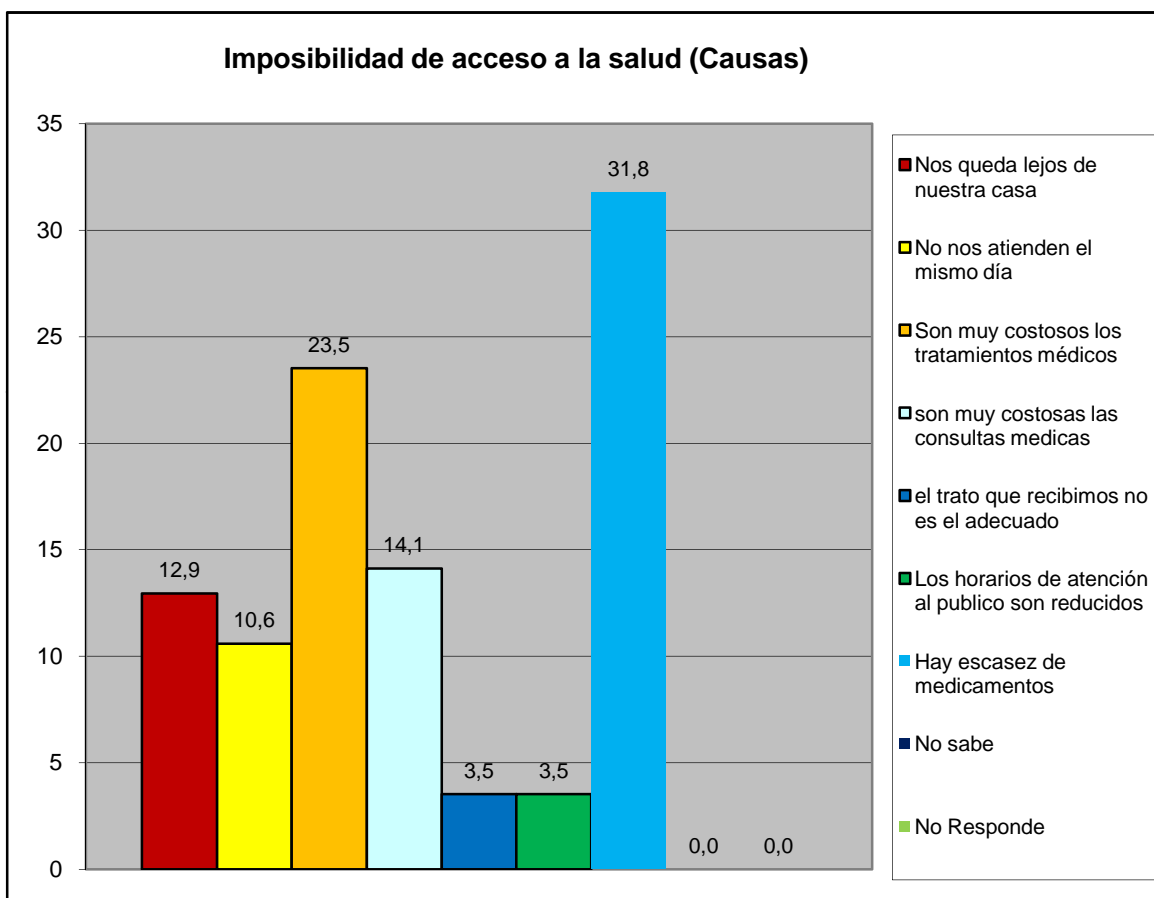

Norte C	Todos los Urbanismos del Sector C
---------	-----------------------------------

IX.- EVALUACIÓN DE LA GESTIÓN MUNICIPAL

¿Asistió Usted a la Feria Navideña (BAZAR) de San Diego?	fa	%
Si	180	68,2
No	84	31,8
TOTAL	264	100

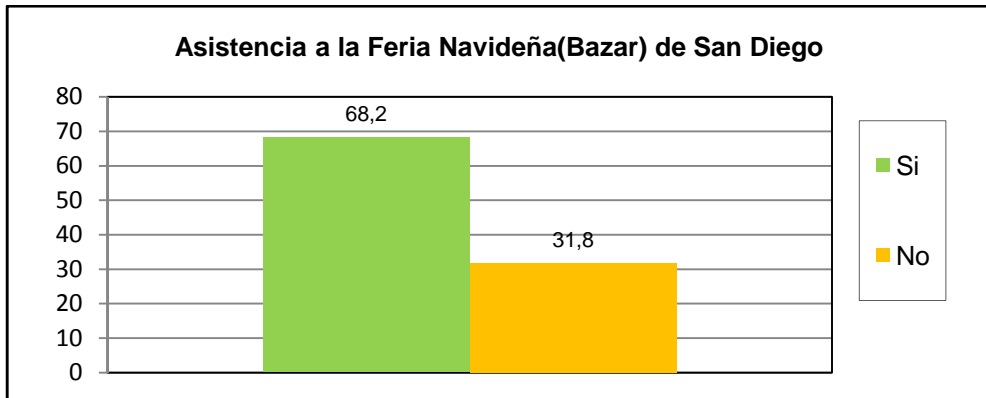

¿Cuál es la percepción que Usted tiene de la Feria Navideña (BAZAR) de San Diego?	fa	%
Excelente	90	34,1
Buena	90	34,1
Regular	23	8,7
Mala	1	0,4
Pésima	0	0,0
No opina	60	22,7
TOTAL	264	100

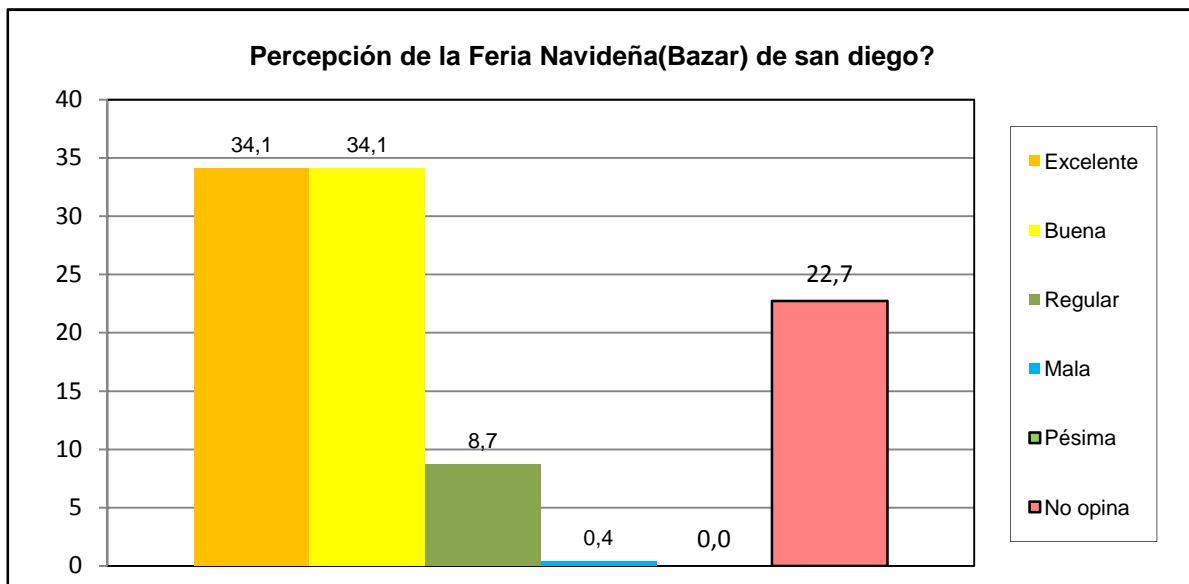

Norte C	Todos los Urbanismos del Sector C
---------	-----------------------------------

¿Considera Usted viable la realización del bazar Navideño 2.016?	fa	%
Si	202	76,5
No	62	23,5
TOTAL	264	100

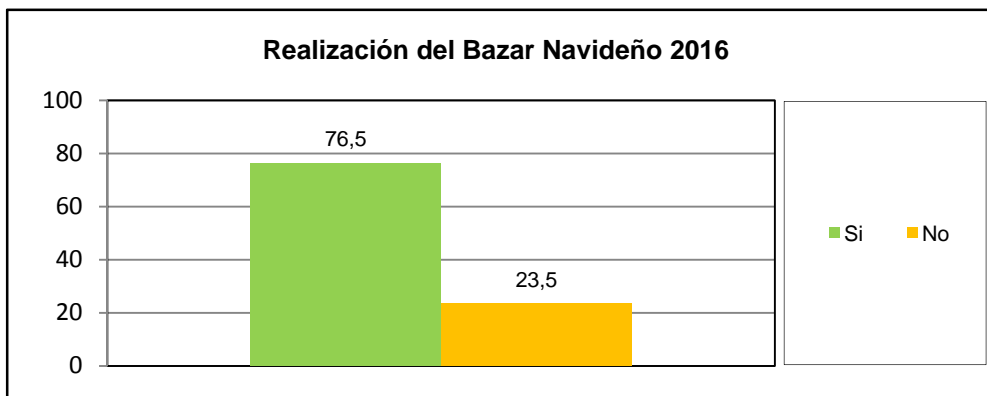

¿Cuál es la percepción de la planta embotelladora de Agua Potable y de los puntos de distribución de San Diego?	fa	%
Excelente	63	23,9
Buena	101	38,3
Regular	29	11,0
Mala	10	3,8
Pésima	4	1,5
No opina	57	21,6
TOTAL	264	100

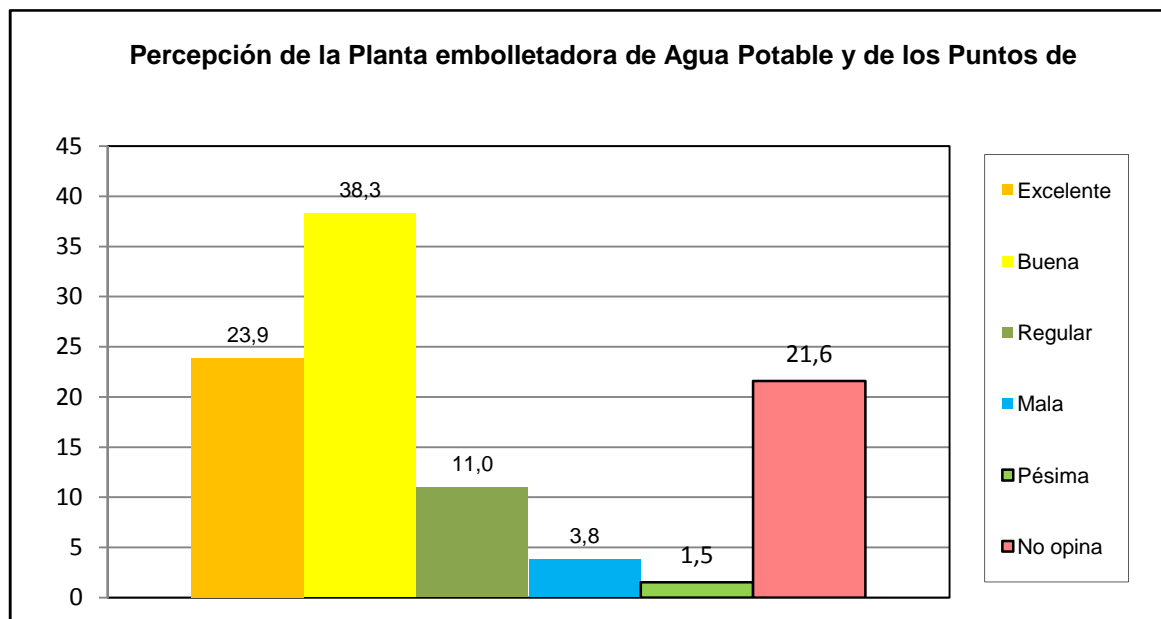

Norte C	Todos los Urbanismos del Sector C
----------------	--

¿Como evalua usted la gestion municipal?	fa	%
Excelente	41	15,3
Buena	119	44,4
Regular	74	27,6
Mala	8	3,0
Pésima	6	2,2
No opina	20	7,5
TOTAL	268	100

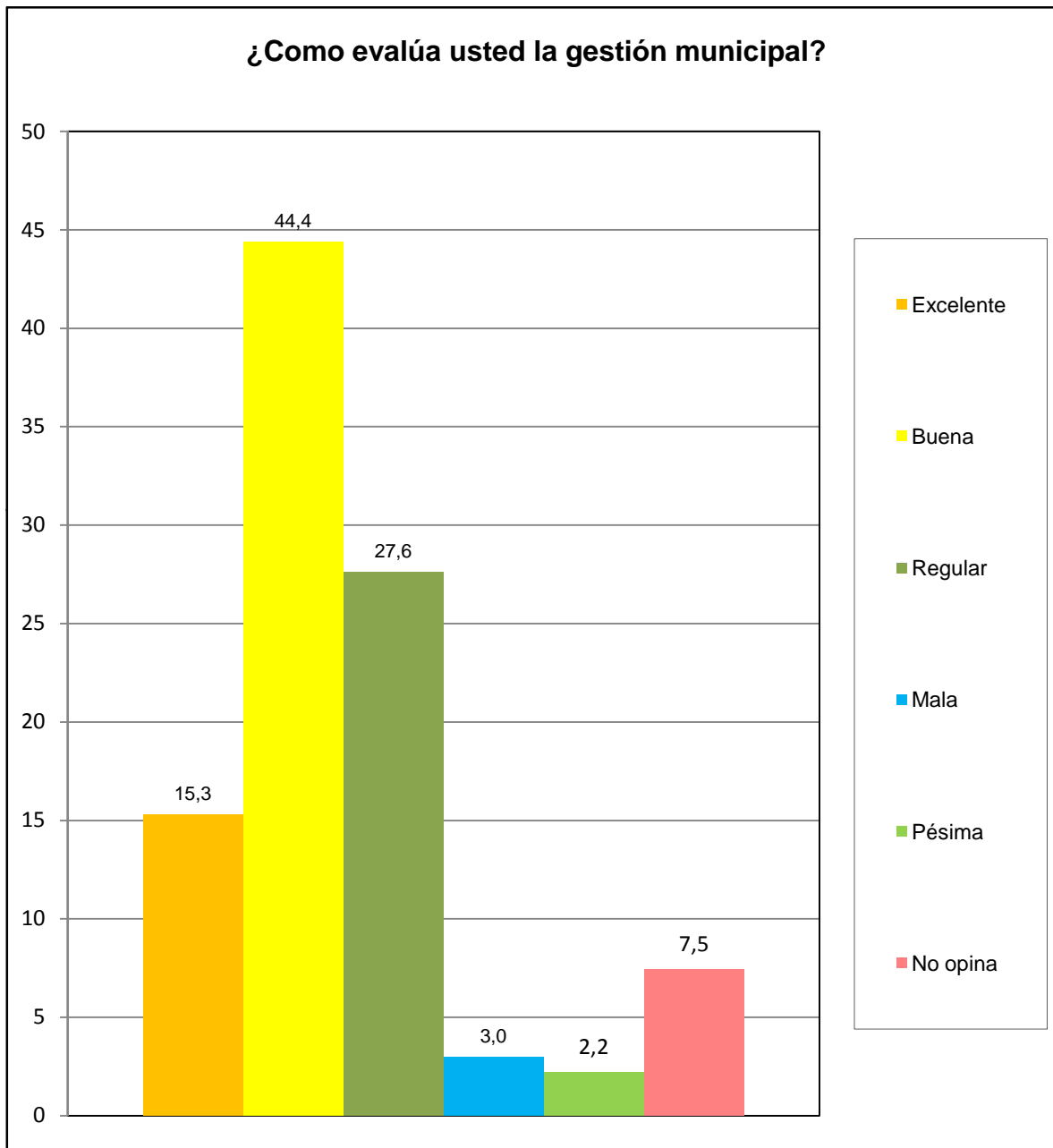

Norte C	Todos los Urbanismos del Sector C
---------	-----------------------------------

