



República Bolivariana de Venezuela
Estado Carabobo
Sala Técnica del Consejo Local de Planificación Pública
del Municipio San Diego

Indice de Bienestar Humano Municipal de San Diego 2017.

TABLA DE CONTEO DEL INSTRUMENTO

I.- DATOS DE LOCALIZACIÓN DE LA VIVIENDA.

Sector	Nombre de Residencia o urbanismo:
INTEGRADO MUNICIPAL	URBANISMOS DE LA MUESTRA

Clasificación del Suelo	Urbano:	490	TOTAL:	490
	Rural:			

II.- SITUACIÓN SOCIOECONÓMICA.

Características de la Vivienda	
Mansión.	
Quinta o Casa quinta.	
Townhouse.	
Casa.	345
Apartamento.	145
Penthouse.	
Apartamento en casa (anexo).	
Casa de Vecindad o Pensión.	
Rancho.	
Otra Clase de Vivienda.	
TOTAL:	490

Material de Construcción Predominante en Paredes	
Bloque o ladrillo frisado	467
Bloque o ladrillo sin frisar	11
Concreto	11
Madera aserrada/formica/fibra de vidrio o similares	
Adobe/tapia/bahareque	
Caña/palma/tabla/carton piedra/similares	
TOTAL:	489

Material de Construcción Predominante en Pisos	
Mosaico/granito/vinil/cerámica/ladrillo	453
Terracota/parquet/alfombrilla y similares	16
Cemento Pulido	20
Cemento rustico	
Tierra	
Tablas/tabloncillos y similares	
TOTAL:	489

Material de Construcción Predominante en Techos	
Concreto Armado	431
Ladrillo-concreto	57
Fibra sintetica	1
Asbesto y similares	
Laminas metalicas (Zinc y similares)	
Tablas/tabloncillos y similares	1
Caña/palma y similar	
TOTAL:	490

Hacinamiento en el Inmueble / Necesidad Básica Insatisfecha (NBI):

Numero de Cuartos para Dormir:	17
--------------------------------	----

Número de personas que habitan el inmueble:	42
---	----

Hogar NO hacinado

Hacinamiento observado:	Si	3
	No	438
TOTAL:		441

Ingreso Familiar	
Menos de Bs. 867.000	368
Entre Bs. 867.000 - 887.422	57
Entre Bs.867.422 - 946.422	26
Entre Bs. 946.422 - 1.110.422	16
Mas de Bs. 1.110.422	19
TOTAL:	486

LINEA DE LA POBREZA	
Criterio de Decisión	
Hogar pobre extremo (Si 1 > CANPC)	368
Hogar pobre relativo (Si 1 ≤ CANPC < 2)	57
Hogar no pobre (Si 2 ≤ CANPC)	61
TOTAL:	486

Cual es el nivel academico de los miembros de la familia que trabajan en el hogar:	
Primaria	10
Secundaria Inconclusa	1
Bachiller	33
Técnico Medio	27
T.S.U.	62
Universitario	315
Universitario con postgrado	7
Otro	10
TOTAL:	465

¿Cuales cree que son los principales problemas de su comunidad, por orden de prioridad del 1 mayor importancia al 8 menor importancia relativa?

Evaluación de Prioridades de los Encuestados

	1	2	3	4	5	6	7	8	TOTAL
Deporte	27	50	49	59	61	79	53	82	460
Educación	155	81	62	40	21	37	35	21	452
Seguridad	328	81	37	11	7	5	2	9	480
Salud	230	129	40	29	11	9	9	3	460
Cultura y Recreación	17	66	49	38	61	97	83	58	469
Infraestructura	18	46	38	43	51	90	71	104	461
Servicios Públicos	162	93	65	41	24	51	20	19	475
Ambiente	95	59	52	33	30	64	28	85	446
TOTAL	1032	605	392	294	266	432	301	381	

Cuantificación de Prioridades de los Encuestados

	1	2	3	4	5	6	7	8	TOTAL
Deporte	216	350	294	295	244	237	106	82	1824
Educación	1240	567	372	200	84	111	70	21	2665
Seguridad	2624	567	222	55	28	15	4	9	3524
Salud	1840	903	240	145	44	27	18	3	3220
Cultura y Recreación	136	462	294	190	244	291	166	58	1841
Infraestructura	144	322	228	215	204	270	142	104	1629
Servicios Públicos	1296	651	390	205	96	153	40	19	2850
Ambiente	760	413	312	165	120	192	56	85	2103
TOTAL	8256	4235	2352	1470	1064	1296	602	381	

¿Considera usted que la inflación afecta la calidad de vida de su familia?

Si		No sabe	
No		No Responde	
TOTAL:			

¿Considera usted que la escasez incrementa el costo de la canasta alimentaria?

Si		No sabe	
No		No Responde	
TOTAL:			

III.- SERVICIOS PÚBLICOS.

A esta Vivienda llega el agua por:

Acueducto o tubería	319
Camión Cisterna	11
Pila publica o estanque	
Pozo con tubería o Bomba	222
Pozo o manantial protegido	1
Otro	
TOTAL:	553

¿En esta vivienda tienen alguno de estos problemas con el suministro de agua?

Se interrumpe el servicio Frecuentemente.	231
La cantidad o presion del agua es muy baja.	114
El agua es turbia.	77
Tiene mal olor o mal sabor.	70
Todas las anteriores.	27
Otros	18
TOTAL:	537

¿En su vivienda tienen alguno de estos problemas con el suministro eléctrico?

Frecuentes altas y bajas de tensión	123
Se interrumpe frecuentemente el suministro	82
Cortos circuitos y quema de artefactos electricos	23
No tiene problemas con el suministro electrico	297
Otro	1
TOTAL:	526

Esta vivienda tiene:

Poceta conectada a cloaca	490
Poceta conectada a pozo séptico	0
No tiene conexión a pozo séptico o a la cloaca	0
Excusado de hoyo o letrina	0
No tiene excusado	0
TOTAL:	490

IV.- ACCESIBILIDAD A SERVICIOS PÚBLICOS.

¿Qué percepción tiene usted acerca de la limpieza del Municipio San Diego?

Excelente	83	Mala	15
Buena	187	Pesima	7
Regular	184	No opina	17

¿Qué percepción tiene usted acerca del mantenimiento de parques, plazas y las áreas de dominio público?

Excelente	135	Mala	7
Buena	229	Pesima	3
Regular	101	No opina	18

TOTAL:	493
---------------	------------

¿En su comunidad tienen alguno de estos problemas con el alumbrado público?	
Insuficiente numero de postes de luz	74
Baja intensidad de los bombillos	90
Postes mal ubicados	19
Los bombillos no se reponen a tiempo	153
Los delincuentes rompen los bombillos	13
Otro	7
No tiene problemas con el alumbrado publico	118
TOTAL:	474

TOTAL:	493
---------------	------------

¿En su comunidad han tenido alguno de estos problemas con el tendido eléctrico?	
Exceso de cables conectados a los postes	50
Obstrucción por cableado muy bajo	5
Ramas de arboles enredadas en el cableado	48
Tendido eléctrico obsoleto	32
Poca cantidad de transformadores	17
Otro	1
No tienen problemas con el tendido eléctrico	311
TOTAL:	464

¿En esta Vivienda la basura?					
Es recogida por el servicio de aseo urbano	392	Se Deposita en Container Colectivo	2	No hay servicio de aseo urbano	0
TOTAL:				394	

¿En su comunidad tienen alguno de estos problemas con el servicio de aseo urbano?	
El camión pasa muy pocas veces	194
El camión no tiene días fijos para pasar	107
El camión no llega a la hora que le corresponde	9
Dejan la basura regada en la calle	38
Dejan muy hediondo el ambiente cuando pasan	170
La cuadrilla pide dinero	38
La cuadrilla es grosera con los vecinos	0
Otro	14
No tienen problemas con el servicio de aseo urbano	119
TOTAL:	689

Pobreza Estructural	
Criterio de Decisión	
Hogares sin NBI (No Pobre)	378
Hogares con 1 NBI (Pobres)	43
Hogares con ≥ 2 NBI (Pobre extremo)	0
TOTAL:	421

V.- MOVILIDAD Y MEDIOS DE TRANSPORTE PÚBLICO.

¿Cuál es el medio de transporte que más utilizan los miembros del hogar?	
Autobús Publico	315
Vehículo particular	263
Motocicleta	17
Bicicleta	6
Caminando	127
Ruta de Transporte de Alcaldía de San Diego	12
Otro	6
TOTAL:	746

¿Cuál es el problema más importante que afronta el transporte público?	
La inseguridad dentro de la unidad (atracos, robos, agresiones físicas)	223
La falta de limpieza	48
El tiempo que tardan en llegar al destino	22
El tiempo que se tarda esperándolos en la parada	62
El mal estado de la unidad	35
La ciudad ha crecido y se siguen manteniendo las mismas rutas	87
La falta de supervisión del servicio de transporte	63
Maltrato de los operadores a los usuarios del sistema	131
Otro	5
Ningún miembro del hogar usa transporte publico	40
No sabe	20
TOTAL:	736

VI.- SEGURIDAD PÚBLICA.

¿Con que frecuencia la policía patrulla en la calle donde está ubicada su vivienda?			
Diario	4	No patrullan	321
Interdiario	33	No sabe	17
Semanal	108	No responde	21
TOTAL:		500	

¿En los ultimos seis meses se han cometido delitos en su comunidad?			
Si	218	No sabe	26
No	171	No responde	11
TOTAL:		426	



¿Ha presentado usted alguna denuncia ante los organismos competentes?	
Si	119
No	101
TOTAL:	220

¿Cómo evalúa usted la gestión de la Policía municipal de San Diego?					
Excelente	12	Mala	100	TOTAL:	494
Buena	82	Pésima	35		
Regular	231	No opina	34		

¿Ha solicitado y/o recibido servicio de bomberos y/o ambulancias por parte de la Fundación Cuerpo de Bomberos de San Diego?			
Si	76	No sabe	21
No	372	No Responde	15
TOTAL:			484



¿En Caso de ser positivo, quedo satisfecho con el servicio recibido por parte de la Fundación Cuerpo de Bomberos de San Diego?			
Si	58	No sabe	3
No	15	No Responde	
TOTAL:			76

VII.- EDUCACIÓN.

Como Evalúa Ud. La calidad ACADÉMICA de los preescolares de la Alcaldía y de la escuela Municipal Monseñor Luis E. Henríquez.					
Excelente	155	Regular	35	Pésima	2
Buena	227	Mala		No Sabe/No opina	71
TOTAL:					490

VIII.- CAPACIDAD DE ACCESO DEL HOGAR A LOS SERVICIOS DE SALUD.

¿Cómo evalúa Usted el servicio prestado en el Centro de Especialidades Pediátricas Dr. José Gregorio Hernández?						¿Presentan usted o alguno de los miembros de su hogar dificultad para acceder a los servicios de salud?	Si	210
Excelente	134	Regular	73	Pésima			No	275
Buena	251	Mala	3	No opina	28			
TOTAL:				489		TOTAL:		485

En caso de ser afirmativo, ¿Cuál sería la principal causa?			
Nos queda lejos de nuestra casa	23	Los horarios de atención al publico son reducidos	1
No nos atienden el mismo día	22	otra	146
Son muy costosos los tratamientos médicos	67	No sabe	
son muy costosas las consultas medicas	49	No responde	
el trato que recibimos no es el adecuado	5		
TOTAL:			313

IX.- EVALUACIÓN DE LA GESTIÓN MUNICIPAL

¿Asistió Usted a la Feria Navideña (BAZAR) de San Diego 2016?			
Si	333	No	155
TOTAL:		488	

¿Cuál es la percepción que Usted tiene de la Feria Navideña (BAZAR) de San Diego 2016?					
Excelente	133	Regular	56	Pésima	
Buena	216	Mala	51	No opina	58
TOTAL:					514

¿Considera Usted viable la realización del bazar Navideño 2017?	
Si	328
No	160
TOTAL:	488

¿Cuál es la percepción de la planta embotelladora de Agua Potable y de los puntos de distribución de San Diego?					
Excelente	107	Regular	103	Pésima	2
Buena	226	Mala	8	No opina	42
TOTAL:					488

¿Como evalúa usted la gestión municipal?					
Excelente	49	Mala	28	TOTAL:	490
Buena	188	Pésima	9		
Regular	201	No opina	15		



República Bolivariana de Venezuela
Estado Carabobo
Sala Técnica del Consejo Local de Planificación Pública
del Municipio San Diego

Indice de Bienestar Humano Municipal de San Diego 2017.

TABLA DE CONTEO DEL INSTRUMENTO

I.- DATOS DE LOCALIZACIÓN DE LA VIVIENDA.

Sector	Nombre de Residencia o urbanismo:
INTEGRADO MUNICIPAL	URBANISMOS DE LA MUESTRA

Clasificación del Suelo	Urbano:	490	TOTAL:	490
	Rural:	0		

II.- SITUACIÓN SOCIOECONÓMICA.

Características de la Vivienda	
Mansión.	0
Quinta o Casa quinta.	0
Townhouse.	0
Casa.	345
Apartamento.	145
Penthouse.	0
Apartamento en casa (anexo).	0
Casa de Vecindad o Pensión.	0
Rancho.	0
Otra Clase de Vivienda.	0
TOTAL:	490

Material de Construcción Predominante en Paredes	
Bloque o ladrillo frisado	467
Bloque o ladrillo sin frisar	11
Concreto	11
Madera aserrada/formica/fibra de vidrio o similares	
Adobe/tapia/bahareque	
Caña/palma/tabla/carton piedra/similares	
TOTAL:	489

Material de Construcción Predominante en Pisos	
Mosaico/granito/vinil/cerámica/ladrillo	453
Terracota/parquet/alfombrilla y similares	16
Cemento Pulido	20
Cemento rustico	0
Tierra	
Tablas/tabloncillos y similares	
TOTAL:	489

Material de Construcción Predominante en Techos	
Concreto Armado	431
Ladrillo-concreto	57
Fibra sintetica	1
Asbesto y similares	0
Laminas metalicas (Zinc y similares)	
Tablas/tabloncillos y similares	1
Caña/palma y similar	
TOTAL:	490

Hacinamiento en el Inmueble / Necesidad Básica Insatisfecha (NBI):

Numero de Cuartos para Dormir:	5
--------------------------------	---

Número de personas que habitan el inmueble:	10
---	----

Hogar NO hacinado	
-------------------	--

Hacinamiento observado:	Si	3
	No	438
TOTAL:		441

Ingreso Familiar	
Menos de Bs. 867.000	368
Entre Bs. 867.000 - 887.422	57
Entre Bs.867.422 - 946.422	26
Entre Bs. 946.422 - 1.110.422	16
Mas de Bs. 1.110.422	19
TOTAL:	486

LINEA DE LA POBREZA	
Criterio de Decisión	
Hogar pobre extremo (Si 1 > CANPC)	368
Hogar pobre relativo (Si 1 ≤ CANPC < 2)	57
Hogar no pobre (Si 2 ≤ CANPC)	61
TOTAL:	486

Cual es el nivel academico de los miembros de la familia que trabajan en el hogar:	
Primaria	10
Secundaria Inconclusa	1
Bachiller	33
Técnico Medio	27
T.S.U.	62
Universitario	315
Universitario con postgrado	7
Otro	10
TOTAL:	465

¿Cuales cree que son los principales problemas de su comunidad, por orden de prioridad del 1 mayor importancia al 8 menor importancia relativa?

Evaluación de Prioridades de los Encuestados

	1	2	3	4	5	6	7	8	TOTAL
Deporte	27	50	49	59	61	79	53	82	460
Educación	155	81	62	40	21	37	35	21	452
Seguridad	328	81	37	11	7	5	2	9	480
Salud	230	129	40	29	11	9	9	3	460
Cultura y Recreación	17	66	49	38	61	97	83	58	469
Infraestructura	18	46	38	43	51	90	71	104	461
Servicios Públicos	162	93	65	41	24	51	20	19	475
Ambiente	95	59	52	33	30	64	28	85	446
TOTAL	1032	605	392	294	266	432	301	381	

Cuantificación de Prioridades de los Encuestados

	1	2	3	4	5	6	7	8	TOTAL
Deporte	216	350	294	295	244	237	106	82	1824
Educación	1240	567	372	200	84	111	70	21	2665
Seguridad	2624	567	222	55	28	15	4	9	3524
Salud	1840	903	240	145	44	27	18	3	3220
Cultura y Recreación	136	462	294	190	244	291	166	58	1841
Infraestructura	144	322	228	215	204	270	142	104	1629
Servicios Públicos	1296	651	390	205	96	153	40	19	2850
Ambiente	760	413	312	165	120	192	56	85	2103
TOTAL	8256	4235	2352	1470	1064	1296	602	381	

¿Considera usted que la inflación afecta la calidad de vida de su familia?

Si		No sabe	
No		No Responde	
TOTAL:		0	

¿Considera usted que la escasez incrementa el costo de la canasta alimentaria?

Si		No sabe	
No		No Responde	
TOTAL:		0	

III.- SERVICIOS PÚBLICOS.

A esta Vivienda llega el agua por:

Acueducto o tubería	319
Camión Cisterna	11
Pila publica o estanque	0
Pozo con tubería o Bomba	222
Pozo o manantial protegido	1
Otro	0
TOTAL:	553

¿En esta vivienda tienen alguno de estos problemas con el suministro de agua?

Se interrumpe el servicio Frecuentemente.	231
La cantidad o presion del agua es muy baja.	114
El agua es turbia.	77
Tiene mal olor o mal sabor.	70
Todas las anteriores.	27
Otros	18
TOTAL:	537

¿En su vivienda tienen alguno de estos problemas con el suministro eléctrico?

Frecuentes altas y bajas de tensión	123
Se interrumpe frecuentemente el suministro	82
Cortos circuitos y quema de artefactos electricos	23
No tiene problemas con el suministro electrico	297
Otro	1
TOTAL:	526

Esta vivienda tiene:

Poceta conectada a cloaca	490
Poceta conectada a pozo séptico	0
No tiene conexión a pozo séptico o a la cloaca	0
Excusado de hoyo o letrina	0
No tiene excusado	0
TOTAL:	490

IV.- ACCESIBILIDAD A SERVICIOS PÚBLICOS.

¿Qué percepción tiene usted acerca de la limpieza del Municipio San Diego?

Excelente	83	Mala	15
Buena	187	Pesima	7
Regular	184	No opina	17
TOTAL:		493	

¿Qué percepción tiene usted acerca del mantenimiento de parques, plazas y las áreas de dominio público?

Excelente	135	Mala	7
Buena	229	Pesima	3
Regular	101	No opina	18
TOTAL:		493	

¿En su comunidad tienen alguno de estos problemas con el alumbrado público?	
Insuficiente numero de postes de luz	74
Baja intensidad de los bombillos	90
Postes mal ubicados	19
Los bombillos no se reponen a tiempo	153
Los delincuentes rompen los bombillos	13
Otro	7
No tiene problemas con el alumbrado publico	118
TOTAL:	474

¿En su comunidad han tenido alguno de estos problemas con el tendido eléctrico?	
Exceso de cables conectados a los postes	50
Obstrucción por cableado muy bajo	5
Ramas de arboles enredadas en el cableado	48
Tendido eléctrico obsoleto	32
Poca cantidad de transformadores	17
Otro	1
No tienen problemas con el tendido eléctrico	311
TOTAL:	464

¿En esta Vivienda la basura?							
Es recogida por el servicio de aseo urbano	392	Se Deposita en Container Colectivo	2	No hay servicio de aseo urbano	0	TOTAL:	394

¿En su comunidad tienen alguno de estos problemas con el servicio de aseo urbano?	
El camión pasa muy pocas veces	194
El camión no tiene días fijos para pasar	107
El camión no llega a la hora que le corresponde	9
Dejan la basura regada en la calle	38
Dejan muy hediondo el ambiente cuando pasan	170
La cuadrilla pide dinero	38
La cuadrilla es grosera con los vecinos	0
Otro	14
No tienen problemas con el servicio de aseo urbano	13
TOTAL:	583

Pobreza Estructural	
Criterio de Decisión	
Hogares sin NBI (No Pobre)	378
Hogares con 1 NBI (Pobres)	43
Hogares con ≥ 2 NBI (Pobre extremo)	0
TOTAL:	421

V.- MOVILIDAD Y MEDIOS DE TRANSPORTE PÚBLICO.

¿Cuál es el medio de transporte que más utilizan los miembros del hogar?	
Autobús Publico	315
Vehículo particular	263
Motocicleta	17
Bicicleta	6
Caminando	127
Ruta de Transporte de Alcaldía de San Diego	12
Otro	6
TOTAL:	746

¿Cuál es el problema más importante que afronta el transporte público?	
La inseguridad dentro de la unidad (atracos, robos, agresiones físicas)	223
La falta de limpieza	48
El tiempo que tardan en llegar al destino	22
El tiempo que se tarda esperándolos en la parada	62
El mal estado de la unidad	35
La ciudad ha crecido y se siguen manteniendo las mismas rutas	87
La falta de supervisión del servicio de transporte	63
Maltrato de los operadores a los usuarios del sistema	131
Otro	5
Ningún miembro del hogar usa transporte publico	40
No sabe	20
TOTAL:	736

VI.- SEGURIDAD PÚBLICA.

¿Con que frecuencia la policía patrulla en la calle donde está ubicada su vivienda?			
Diario	4	No patrullan	321
Interdiario	33	No sabe	17
Semanal	108	No responde	21
TOTAL:	500		

¿En los ultimos seis meses se han cometido delitos en su comunidad?			
Si	218	No sabe	26
No	171	No responde	11
TOTAL:	426		



¿Ha presentado usted alguna denuncia ante los organismos competentes?	
Si	119
No	101
TOTAL:	220

¿Cómo evalúa usted la gestión de la Policía municipal de San Diego?					
Excelente	12	Mala	100	TOTAL:	494
Buena	82	Pésima	35		
Regular	231	No opina	34		

¿Ha solicitado y/o recibido servicio de bomberos y/o ambulancias por parte de la Fundación Cuerpo de Bomberos de San Diego?			
Si	76	No sabe	21
No	372	No Responde	15
TOTAL:			484



¿En Caso de ser positivo, quedo satisfecho con el servicio recibido por parte de la Fundación Cuerpo de Bomberos de San Diego?			
Si	58	No sabe	3
No	15	No Responde	0
TOTAL:			76

VII.- EDUCACIÓN.

Como Evalúa Ud. La calidad ACADÉMICA de los preescolares de la Alcaldía y de la escuela Municipal Monseñor Luis E. Henríquez.					
Excelente	155	Regular	35	Pésima	2
Buena	227	Mala	0	No Sabe/No opina	71
TOTAL:					490

VIII.- CAPACIDAD DE ACCESO DEL HOGAR A LOS SERVICIOS DE SALUD.

¿Cómo evalua Usted el servicio prestado en el Centro de Especialidades Pediátricas Dr. José Gregorio Hernández?						¿Presentan usted o alguno de los miembros de su hogar dificultad para acceder a los servicios de salud?		Si	210
Excelente	134	Regular	73	Pésima	0			No	275
Buena	251	Mala	3	No opina	28				
TOTAL:					489	TOTAL:			485

En caso de ser afirmativo, ¿Cuál sería la principal causa?			
Nos queda lejos de nuestra casa	23	Los horarios de atención al publico son reducidos	1
No nos atienden el mismo día	22		
Son muy costosos los tratamientos médicos	67	otra	146
son muy costosas las consultas medicas	49	No sabe	0
el trato que recibimos no es el adecuado	5	No responde	0
TOTAL:			313

IX.- EVALUACIÓN DE LA GESTIÓN MUNICIPAL

¿Asistió Usted a la Feria Navideña (BAZAR) de San Diego?			
Si	333	No	155
TOTAL:		488	

¿Cuál es la percepción que Usted tiene de la Feria Navideña (BAZAR) de San Diego?					
Excelente	133	Regular	56	Pésima	0
Buena	216	Mala	51	No opina	58
TOTAL:					514

¿Considera Usted viable la realización del bazar Navideño 2016?	
Si	328
No	160
TOTAL:	488

¿Cuál es la percepción de la planta embotelladora de Agua Potable y de los puntos de distribución de San Diego?					
Excelente	107	Regular	103	Pésima	2
Buena	226	Mala	8	No opina	42
TOTAL:					488

¿Como evalúa usted la gestión municipal?					
Excelente	49	Mala	28	TOTAL:	490
Buena	188	Pésima	9		
Regular	201	No opina	15		



República Bolivariana de Venezuela
Estado Carabobo
Sala Técnica del Consejo Local de Planificación Pública
del Municipio San Diego

Indice de Bienestar Humano Municipal de San Diego 2017.

DECODIFICACION DE RESULTADOS DEL INSTRUMENTO

I.- DATOS DE LOCALIZACIÓN DE LA VIVIENDA.

Sector	Nombre de Residencia o urbanismo
INTEGRADO MUNICIPAL	URBANISMOS DE LA MUESTRA

II.- SITUACIÓN SOCIOECONÓMICA.

Características de la Vivienda	fa	%
Mansión.	0	0.0
Quinta o Casa quinta.	0	0.0
Townhouse.	0	0.0
Casa.	345	70.4
Apartamento.	145	29.6
Penthouse.	0	0.0
Apartamento en casa (anexo).	0	0.0
Casa de Vecindad o Pensión.	0	0.0
Rancho.	0	0.0
Otra Clase de Vivienda.	0	0.0
TOTAL	490	100

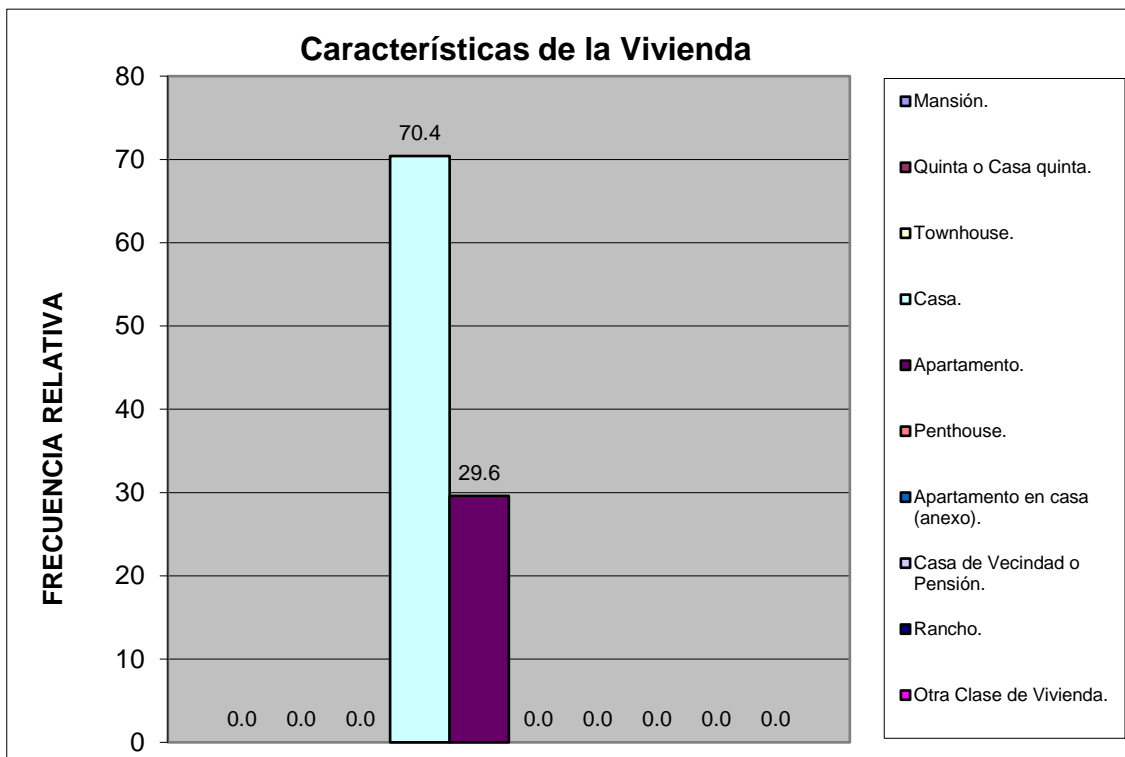

INTEGRADO MUNICIPAL	URBANISMOS DE LA MUESTRA
---------------------	--------------------------

Material de Construcción Predominante en Paredes	fa	%
Bloque o ladrillo frisado	467	95.5
Bloque o ladrillo sin frisar	11	2.2
Concreto	11	2.2
Madera aserrada/formica/fibra de vidrio o similares	0	0.0
Adobe/tapia/baharaque	0	0.0
Caña/palma/tabla/carton piedra/similares	0	0.0
TOTAL	489	100

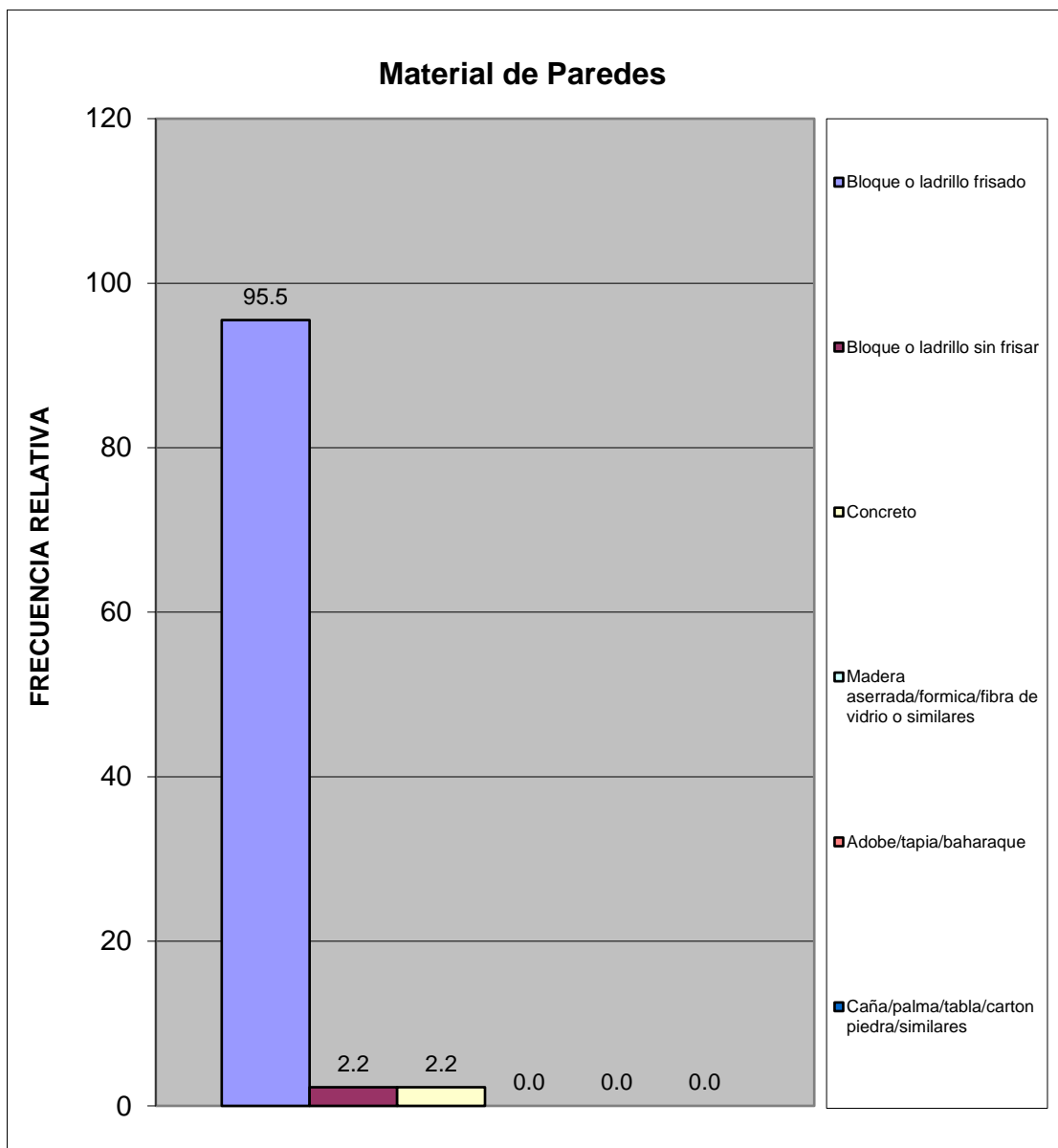

INTEGRADO MUNICIPAL	URBANISMOS DE LA MUESTRA
---------------------	--------------------------

Material de Construcción Predominante en Pisos	fa	%
Mosaico/granito/vinil/cerámica/ladrillo	453	92.6
Terracota/parquet/alfombra y similares	16	3.3
Cemento Pulido	20	4.1
Cemento rustico	0	0.0
Tierra	0	0.0
Tablas/tablonos y similares	0	0.0
TOTAL	489	100

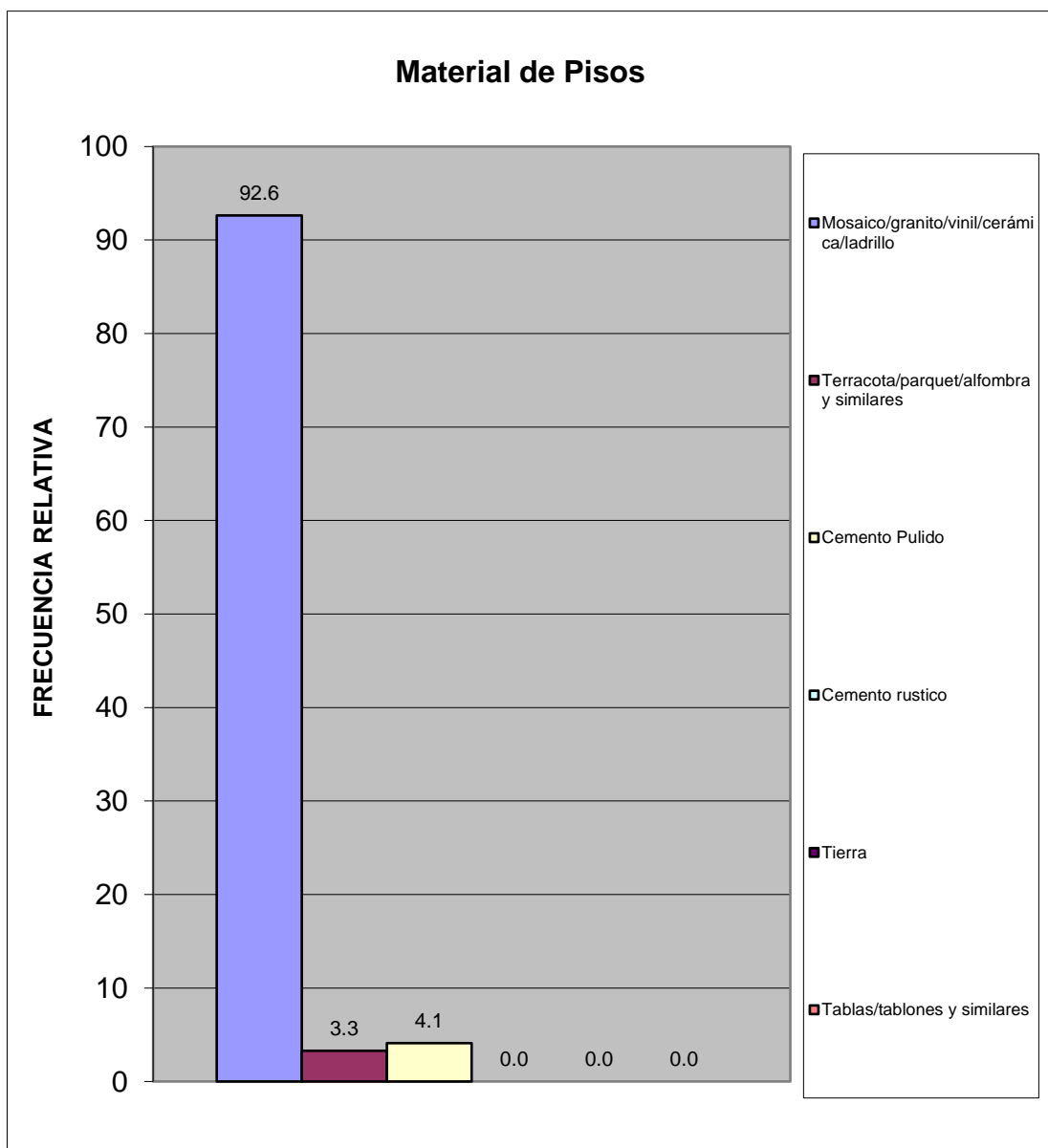

INTEGRADO MUNICIPAL	URBANISMOS DE LA MUESTRA
---------------------	--------------------------

Material de Construcción Predominante en Techos	fa	%
Concreto Armado	431	88.0
Ladrillo-concreto	57	11.6
Fibra sintetica	1	0.2
Asbesto y similares	0	0.0
Laminas metalicas (Zinc y similares)	0	0.0
Tablas/tablonos y similares	1	0.2
Caña/palma y similar	0	0.0
TOTAL	490	100

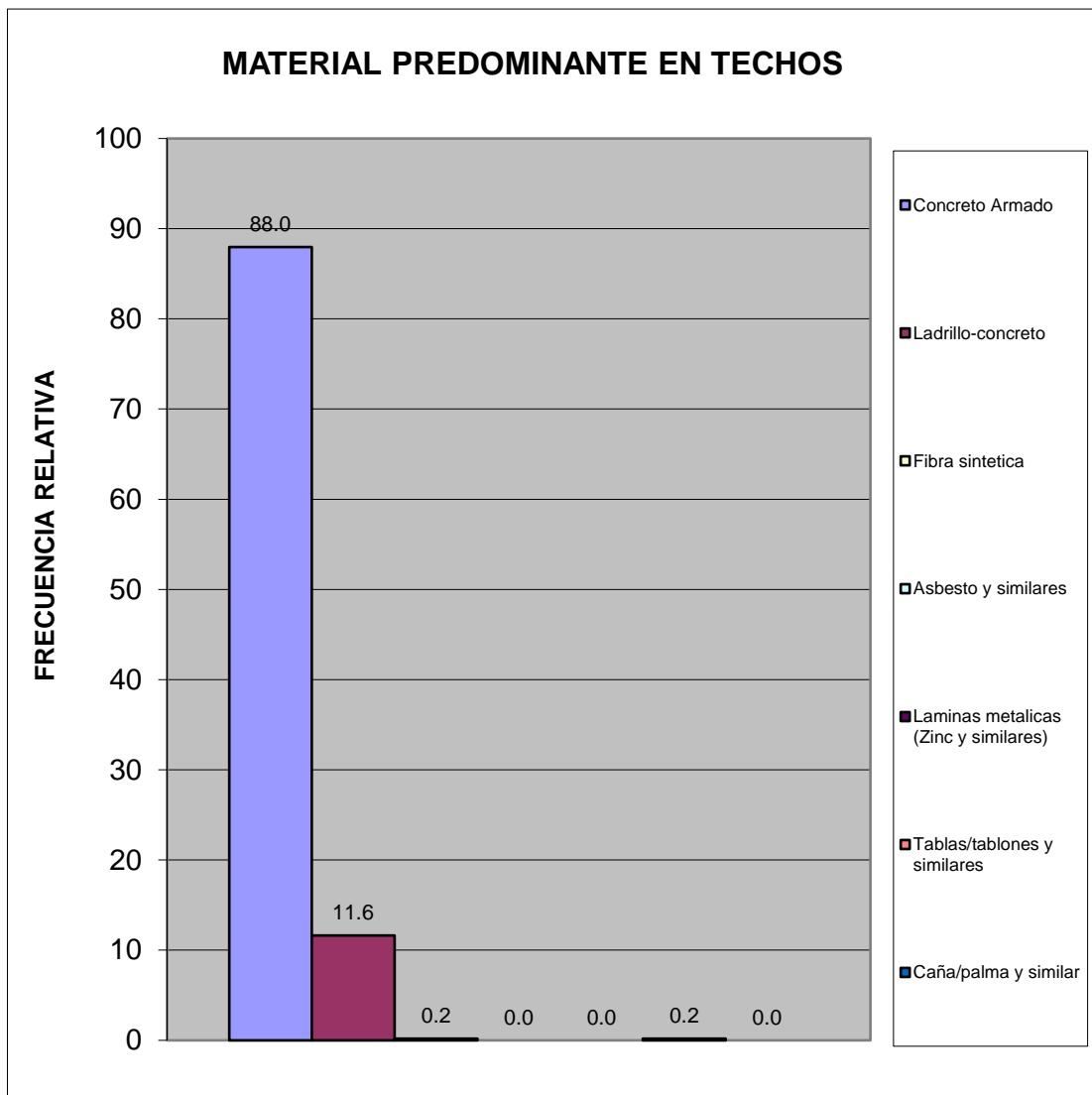

INTEGRADO MUNICIPAL	URBANISMOS DE LA MUESTRA
---------------------	--------------------------

Hacinamiento Detectado	fa	%
Hogar Hacinado	3	0.7
Hogar No Hacinado	438	99.3
Total	441	100

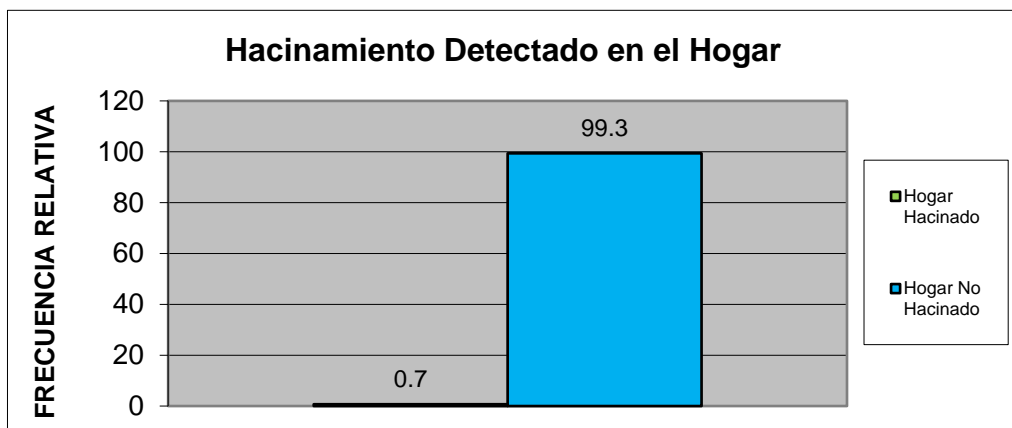

Ingreso Familiar	fa	%
Menos de Bs. 867.000	368	75.7
Entre Bs. 867.000 - 887.422	57	11.7
Entre Bs.867.422 - 946.422	26	5.3
Entre Bs. 946.422 - 1.110.422	16	3.3
Mas de Bs. 1.110.422	19	3.9
TOTAL	486	100

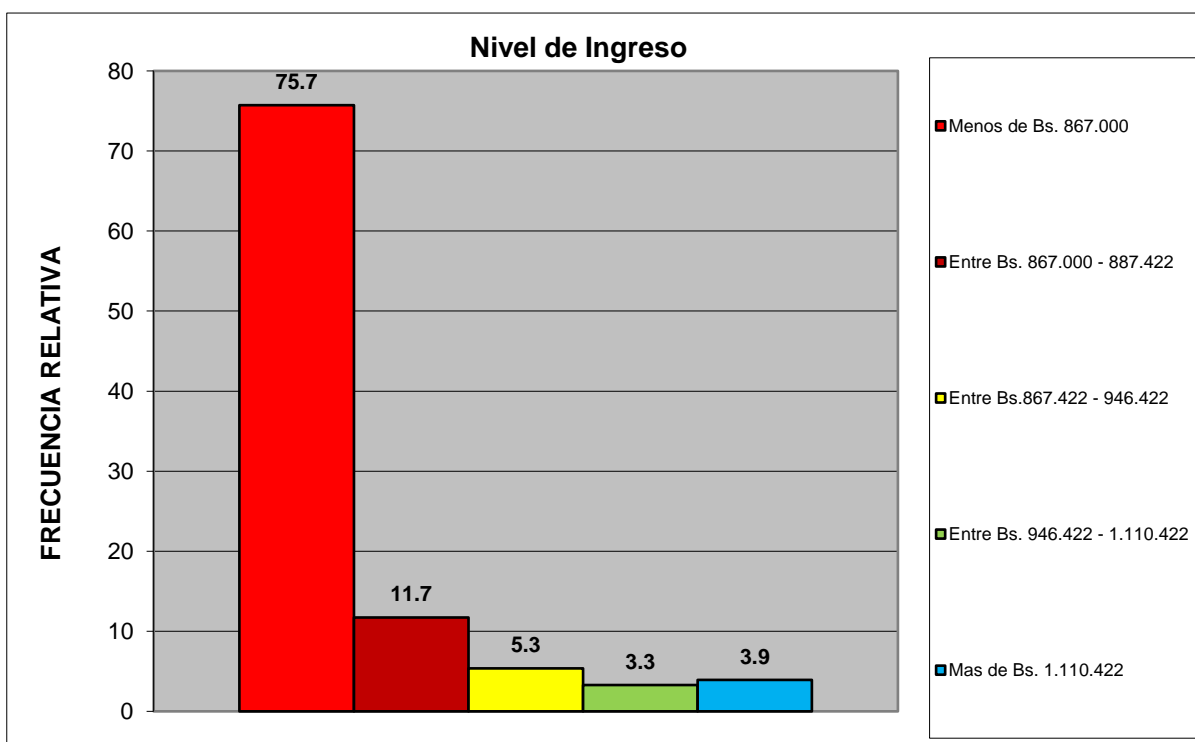

INTEGRADO MUNICIPAL	URBANISMOS DE LA MUESTRA
---------------------	--------------------------

Criterio Linea de la Pobreza	fa	%
Hogar Pobre Extremo. Si ICANP < 1	368	75.7
Hogar Pobre Relativo. Si $1 \leq \text{ICAPC} < 2$	57	11.7
Hogar No Pobre. Si $\text{ICAPC} > 2$	61	12.6
Total	486	100

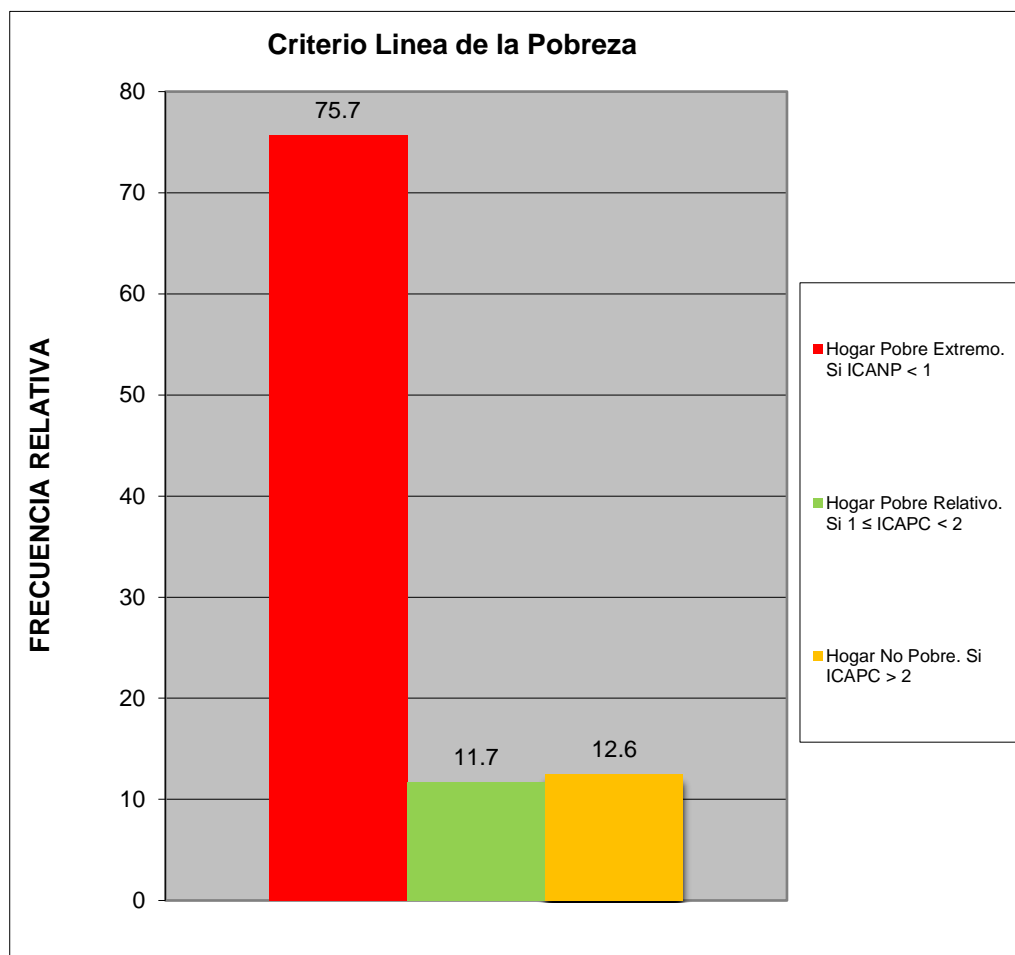

INTEGRADO MUNICIPAL	URBANISMOS DE LA MUESTRA
---------------------	--------------------------

Cual es el nivel academico de los miembros de la familia que trabajan en el hogar:	fa	%
Primaria	10	2.2
Secundaria Inconclusa	1	0.2
Bachiller	33	7.1
Técnico Medio	27	5.8
Técnico Superior Universitario	62	13.3
Universitario	315	67.7
Universitario con postgrado	7	1.5
Otro	10	2.2
TOTAL	465	100

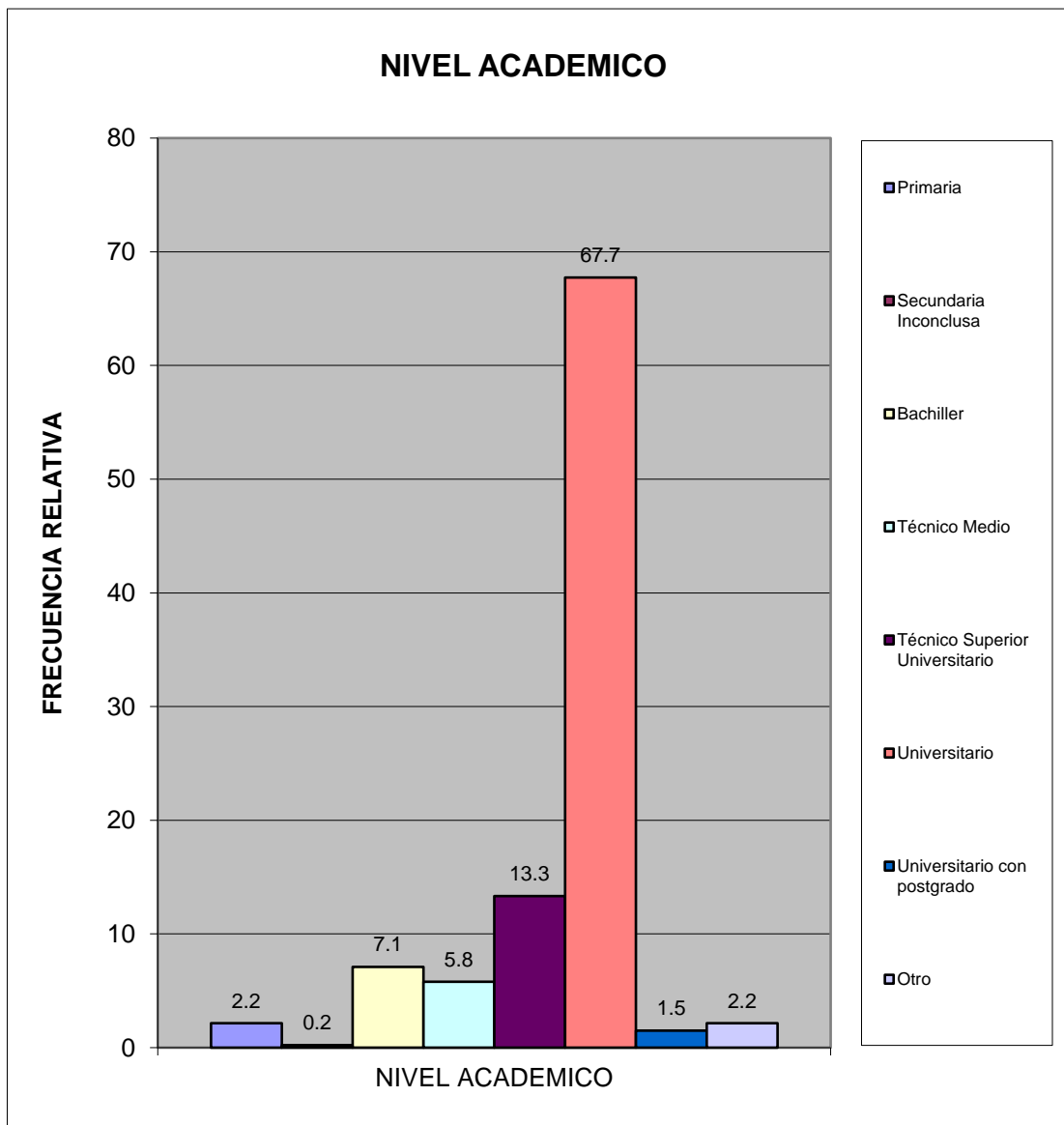

INTEGRADO MUNICIPAL	URBANISMOS DE LA MUESTRA
---------------------	--------------------------

¿Cuales cree que son los principales problemas de su comunidad, por orden de prioridad del 1 mayor importancia al 8 menor importancia relativa?	fa	%
Deporte	1824	9.3
Educación	2665	13.6
Seguridad	3524	17.9
Salud	3220	16.4
Cultura y Recreación	1841	9.4
Infraestructura	1629	8.3
Servicios Públicos	2850	14.5
Ambiente	2103	10.7
TOTAL	19656	100

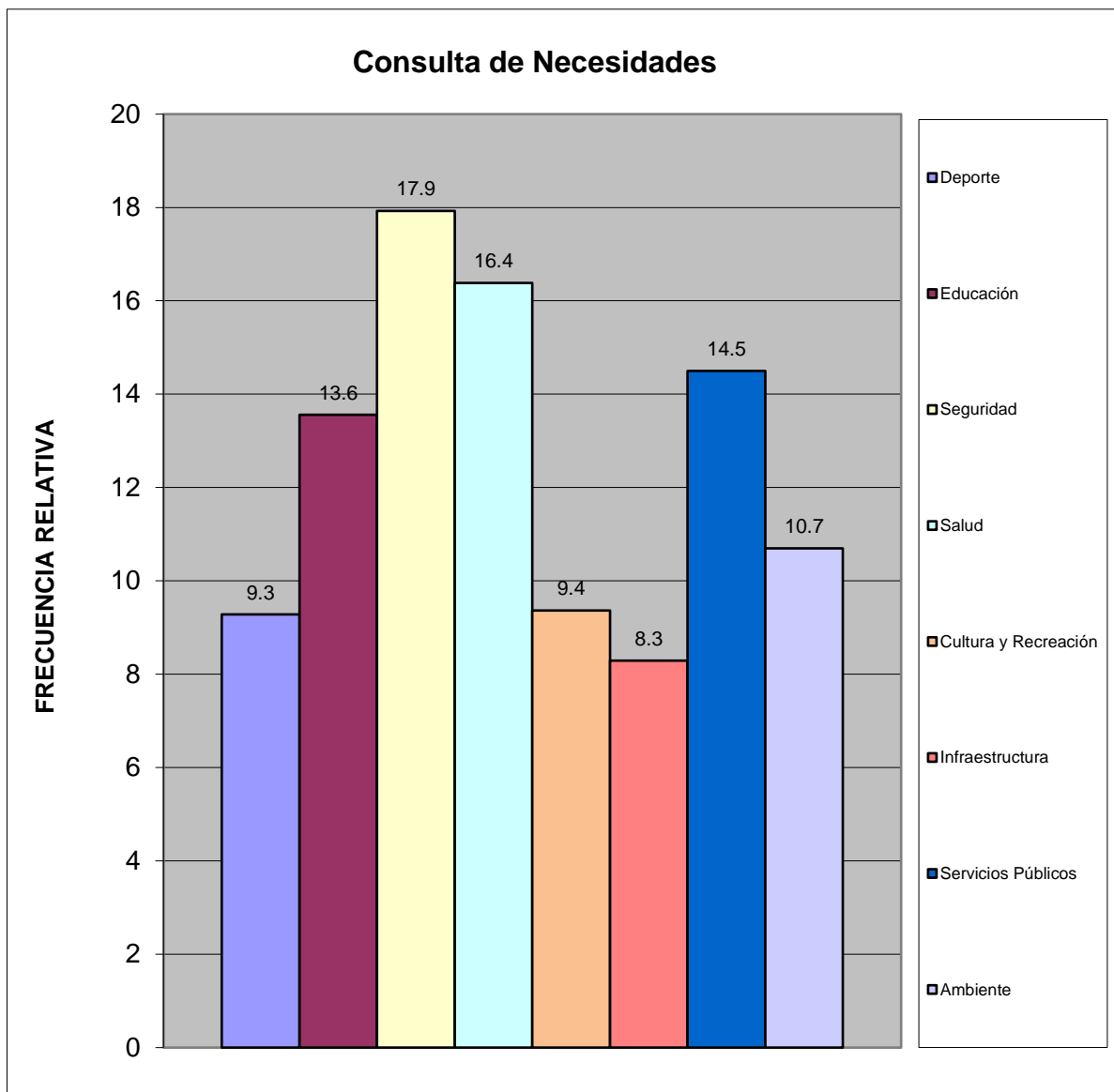

INTEGRADO MUNICIPAL	URBANISMOS DE LA MUESTRA
---------------------	--------------------------

III.- SERVICIOS PÚBLICOS.

A esta Vivienda llega el agua por:	fa	%
Acueducto o tubería	319	57.7
Camión Cisterna	11	2.0
Pila publica o estanque	0	0.0
Pozo con tubería o Bomba	222	40.1
Pozo o manantial protegido	1	0.2
Otro	0	0.0
TOTAL	553	100

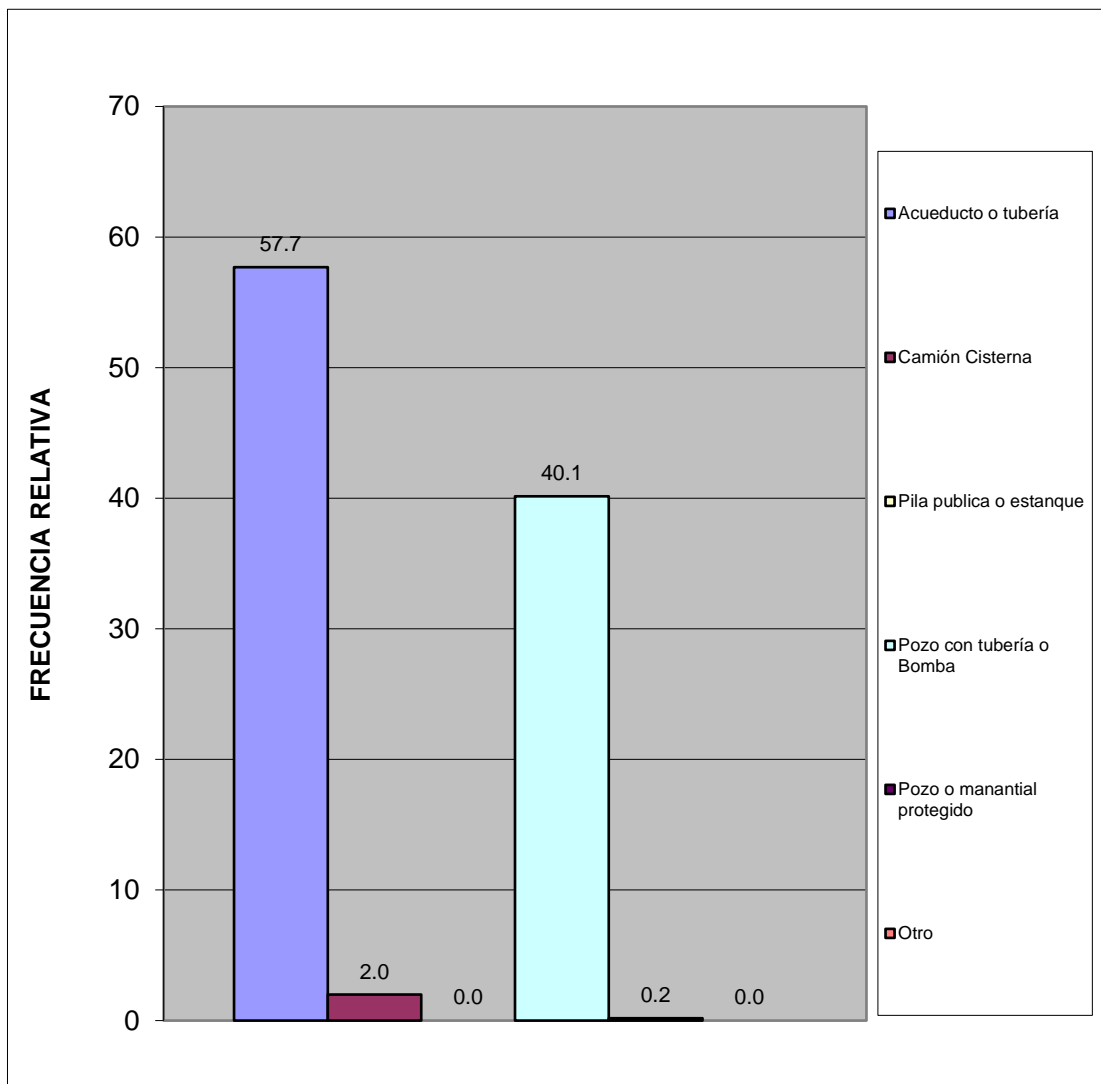

INTEGRADO MUNICIPAL	URBANISMOS DE LA MUESTRA
---------------------	--------------------------

¿En esta vivienda tienen alguno de estos problemas con el suministro de agua?	fa	%
Se interrumpe el servicio Frecuentemente.	231	43.0
La cantidad o presión del agua es muy baja.	114	21.2
El agua es turbia.	77	14.3
Tiene mal olor o mal sabor.	70	13.0
Todas las anteriores.	27	5.0
Otros	18	3.4
TOTAL	537	100

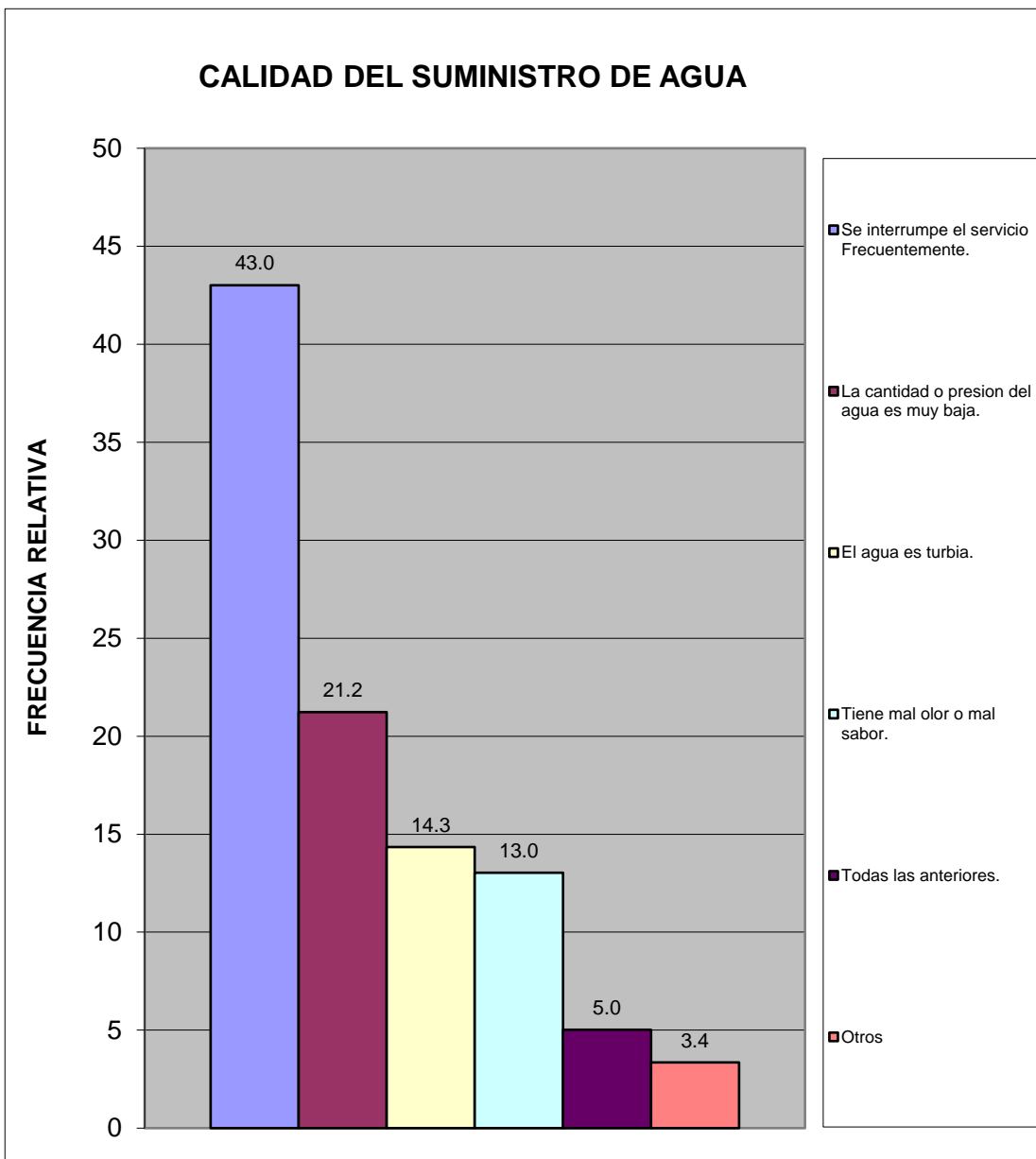

INTEGRADO MUNICIPAL	URBANISMOS DE LA MUESTRA
---------------------	--------------------------

¿En su vivienda tienen alguno de estos problemas con el suministro eléctrico?	fa	%
Frecuentes altas y bajas de tensión	123	23.4
Se interrumpe frecuentemente el suministro	82	15.6
Cortos circuitos y quema de artefactos electricos	23	4.4
No tiene problemas con el suministro electrico	297	56.5
Otro	1	0.2
TOTAL	526	100

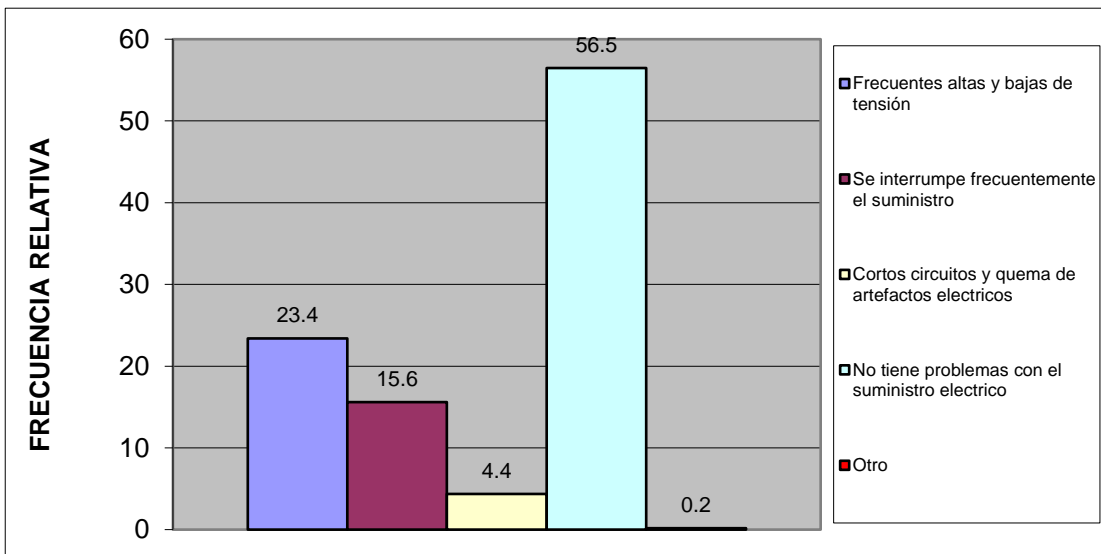

Esta vivienda tiene:	fa	%
Poceta conectada a cloaca	490	100.0
Poceta conectada a pozo séptico	0	0.0
No tiene conexión a pozo séptico o a la cloaca	0	0.0
Excusado de hoyo o letrina	0	0.0
No tiene excusado	0	0.0
TOTAL	490	100

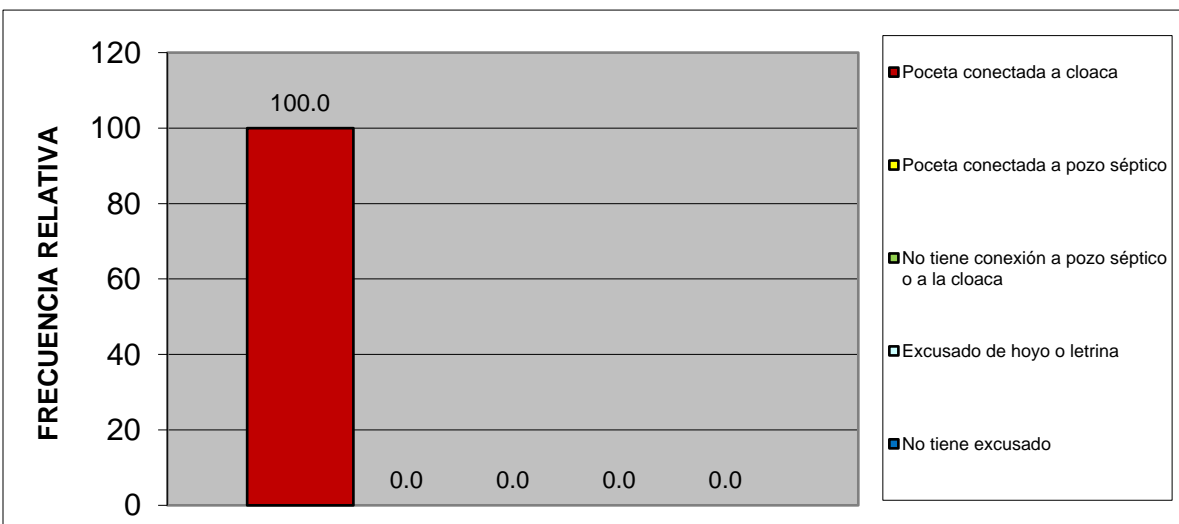

INTEGRADO MUNICIPAL	URBANISMOS DE LA MUESTRA
---------------------	--------------------------

IV.- ACCESIBILIDAD A SERVICIOS PÚBLICOS.

¿Qué percepción tiene usted acerca de la limpieza del Municipio San Diego?	fa	%
Excelente	83	16.8
Buena	187	37.9
Regular	184	37.3
Mala	15	3.0
Pesima	7	1.4
No opina	17	3.4
TOTAL	493	100

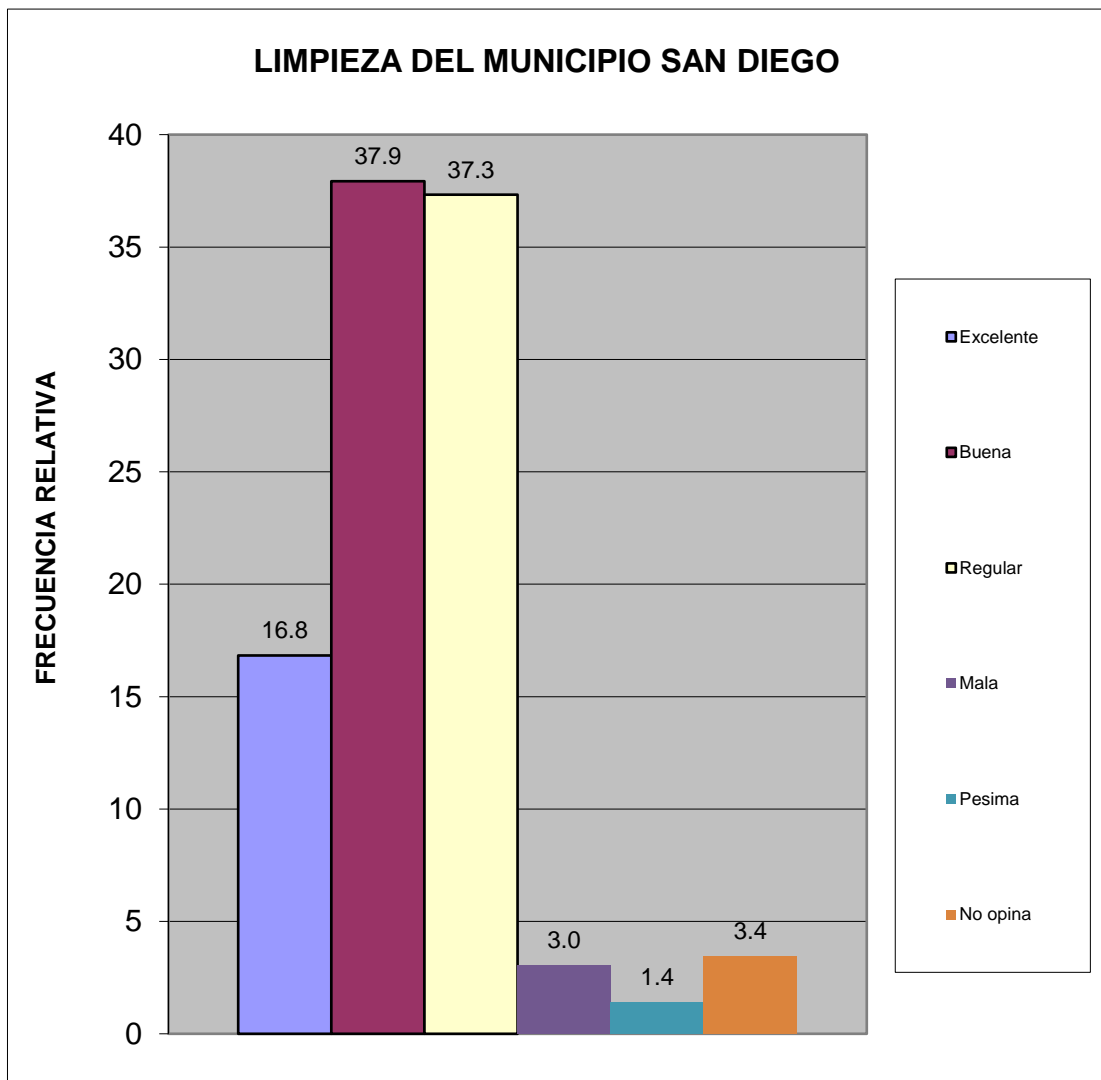

INTEGRADO MUNICIPAL	URBANISMOS DE LA MUESTRA
---------------------	--------------------------

¿Qué percepción tiene usted acerca del mantenimiento de parques, plazas y las áreas de dominio público?	fa	%
Excelente	135	27.4
Buena	229	46.5
Regular	101	20.5
Mala	7	1.4
Pesima	3	0.6
No opina	18	3.7
TOTAL	493	100

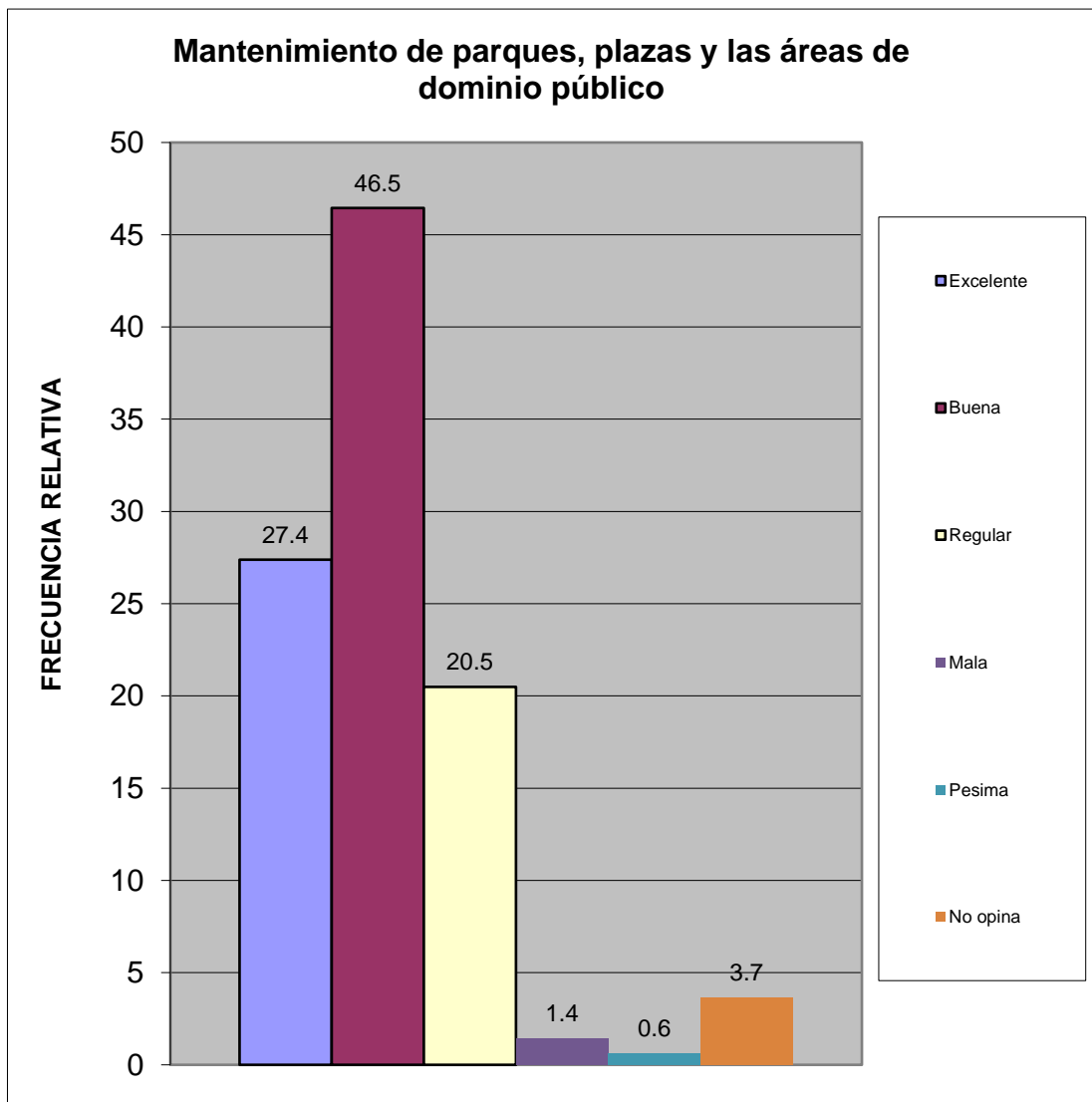

INTEGRADO MUNICIPAL	URBANISMOS DE LA MUESTRA
---------------------	--------------------------

¿En su comunidad tienen alguno de estos problemas con el alumbrado público?	fa	%
Insuficiente numero de postes de luz	74	15.6
Baja intensidad de los bombillos	90	19.0
Postes mal ubicados	19	4.0
Los bombillos no se reponen a tiempo	153	32.3
Los delincuentes rompen los bombillos	13	2.7
Otro	7	1.5
No Tiene Problema con el alumbrado publico	118	24.9
TOTAL	474	100

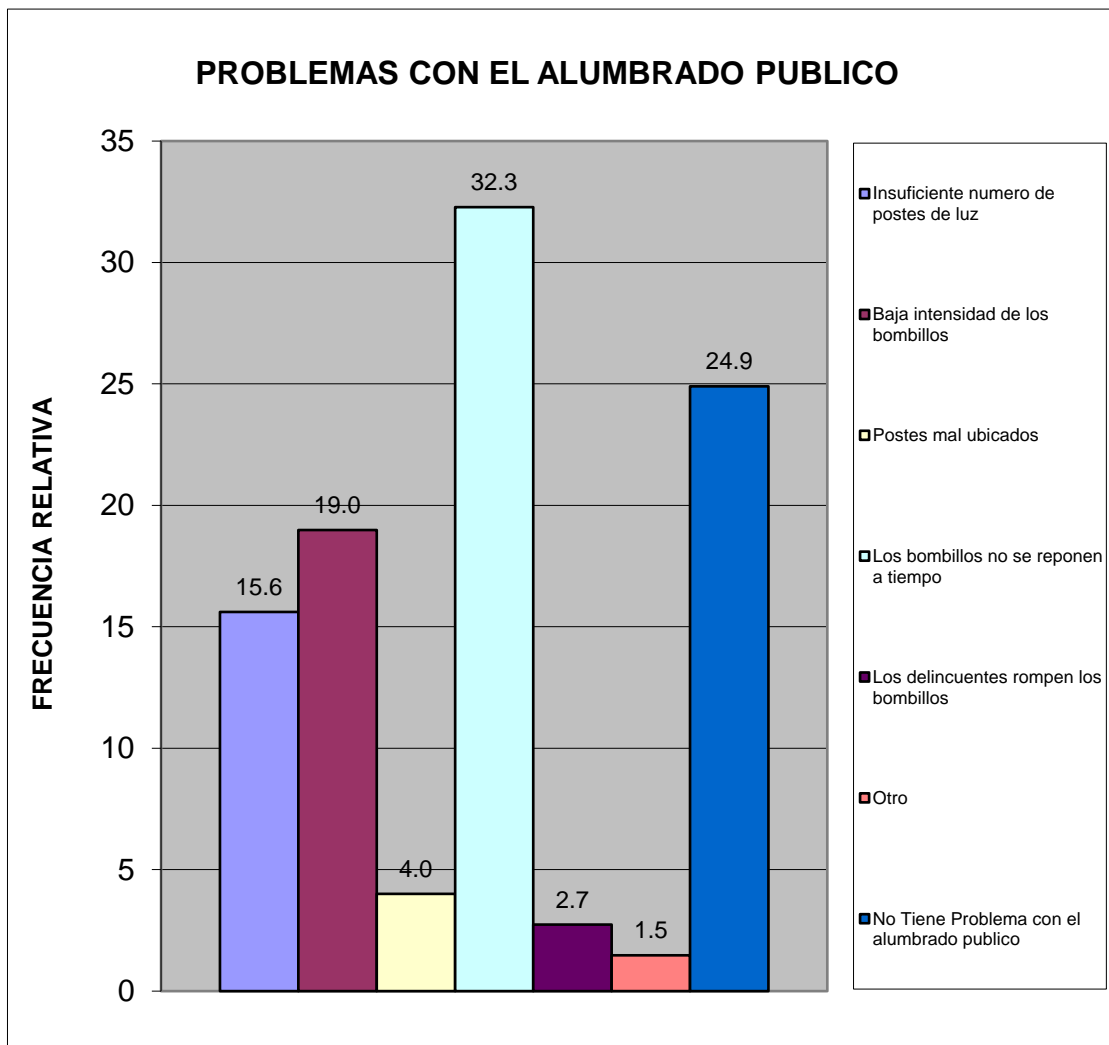

INTEGRADO MUNICIPAL	URBANISMOS DE LA MUESTRA
---------------------	--------------------------

¿En su comunidad han tenido alguno de estos problemas con el tendido eléctrico?	fa	%
Exceso de cables conectados a los postes	50	10.8
Obstrucción por cableado muy bajo	5	1.1
Ramas de arboles enredadas en el cableado	48	10.3
Tendido eléctrico obsoleto	32	6.9
Poca cantidad de transformadores	17	3.7
Otro	1	0.2
No Tiene Problema	311	67.0
TOTAL	464	100

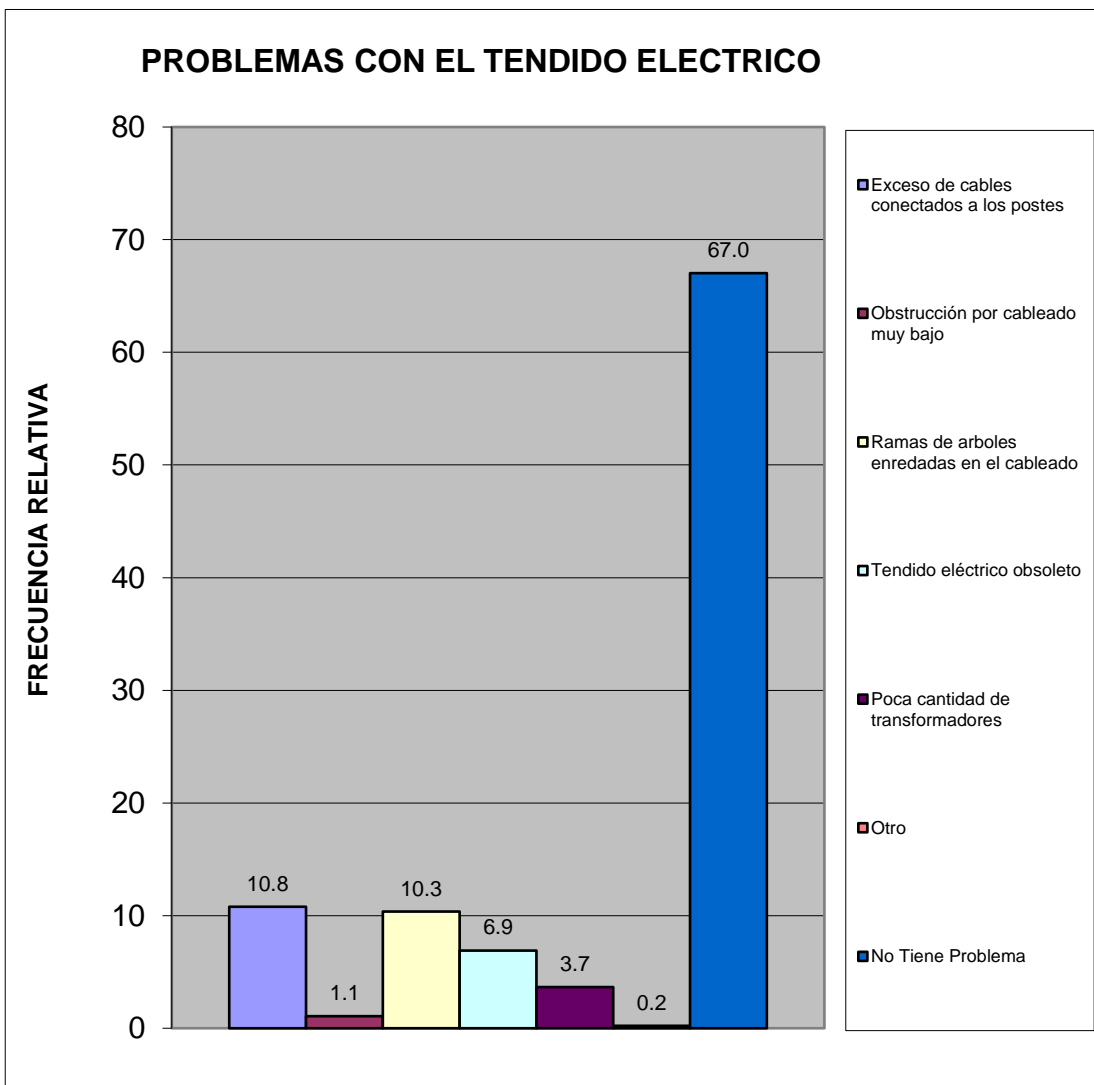

INTEGRADO MUNICIPAL	URBANISMOS DE LA MUESTRA
---------------------	--------------------------

¿En esta Vivienda la basura?	fa	%
Es recogida por el servicio de aseo urbano	392	99.5
Se Deposita en Container Colectivo	2	0.5
No hay servicio de aseo urbano	0	0.0
TOTAL	394	100

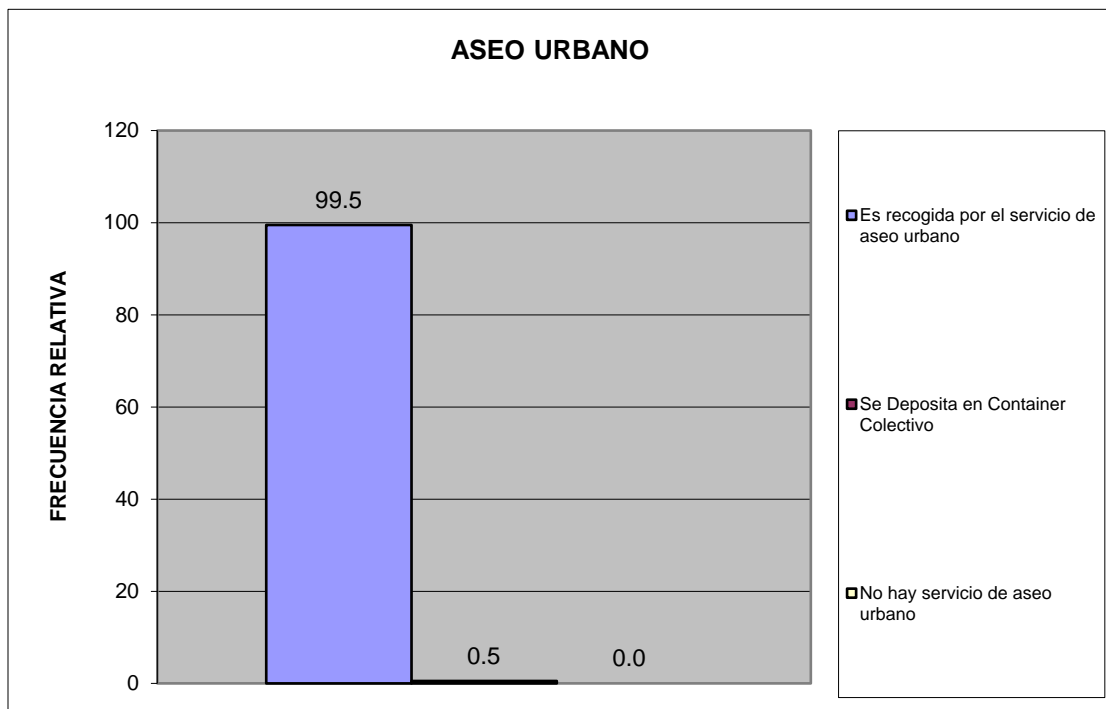

INTEGRADO MUNICIPAL	URBANISMOS DE LA MUESTRA
---------------------	--------------------------

¿En su comunidad tienen alguno de estos problemas con el servicio de aseo urbano?	fa	%
El camión pasa muy pocas veces	194	33.3
El camión no tiene días fijos para pasar	107	18.4
El camión no llega a la hora que le corresponde	9	1.5
Dejan la basura regada en la calle	38	6.5
Dejan muy hediondo el ambiente cuando pasan	170	29.2
La cuadrilla pide dinero	38	6.5
La cuadrilla es grosera con los vecinos	0	0.0
Otro	14	2.4
No Tiene Problemas con el Servicio de Aseo Urbano	13	2.2
TOTAL	583	100

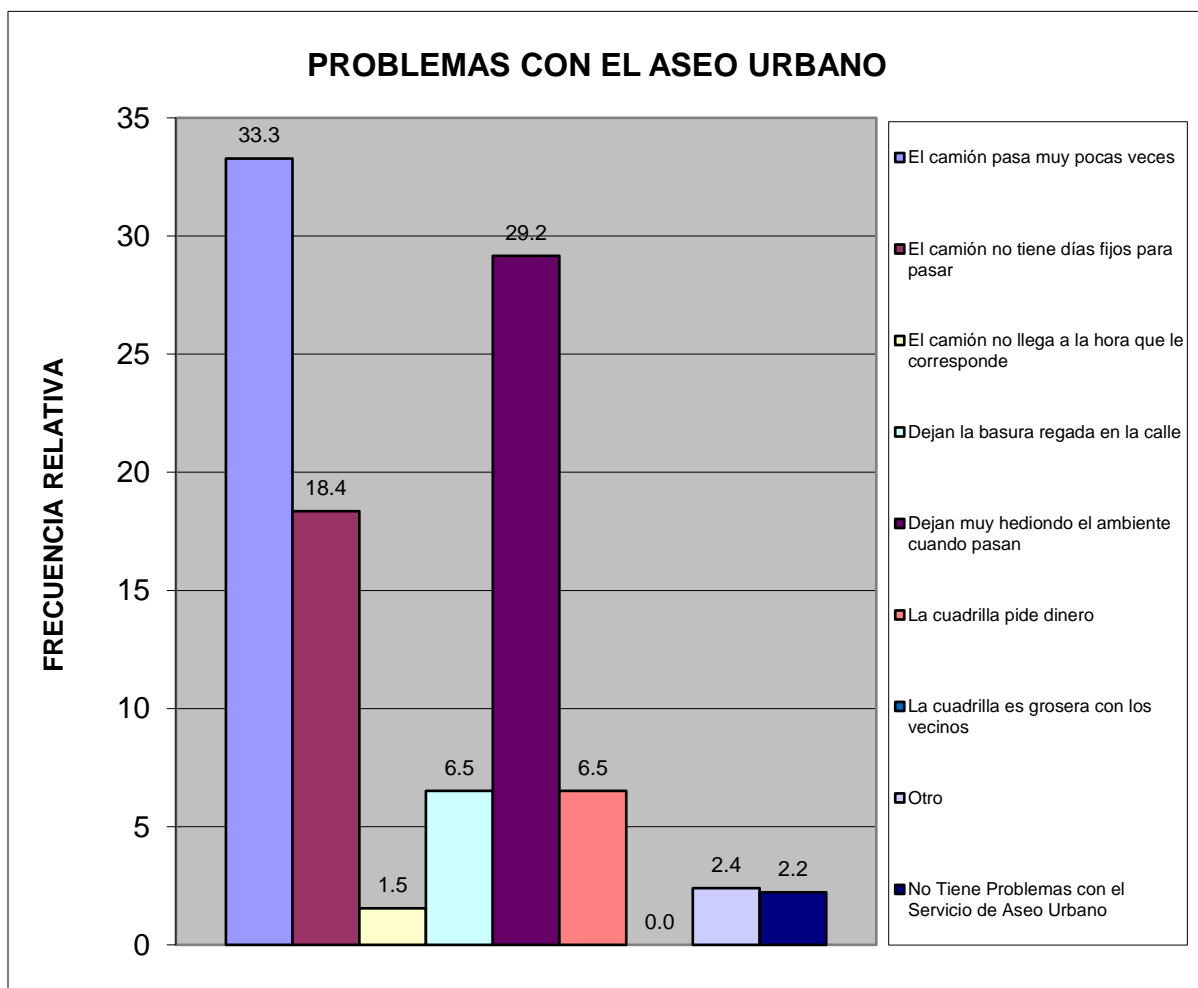

INTEGRADO MUNICIPAL	URBANISMOS DE LA MUESTRA
---------------------	--------------------------

Pobreza Estructural	fa	%
Hogares sin NBI (No Pobre)	378	89.8
Hogares con 1 NBI (Pobres)	43	10.2
Hogares con ≥ 2 NBI (Pobre extremo)	0	0.0
TOTAL	421	100

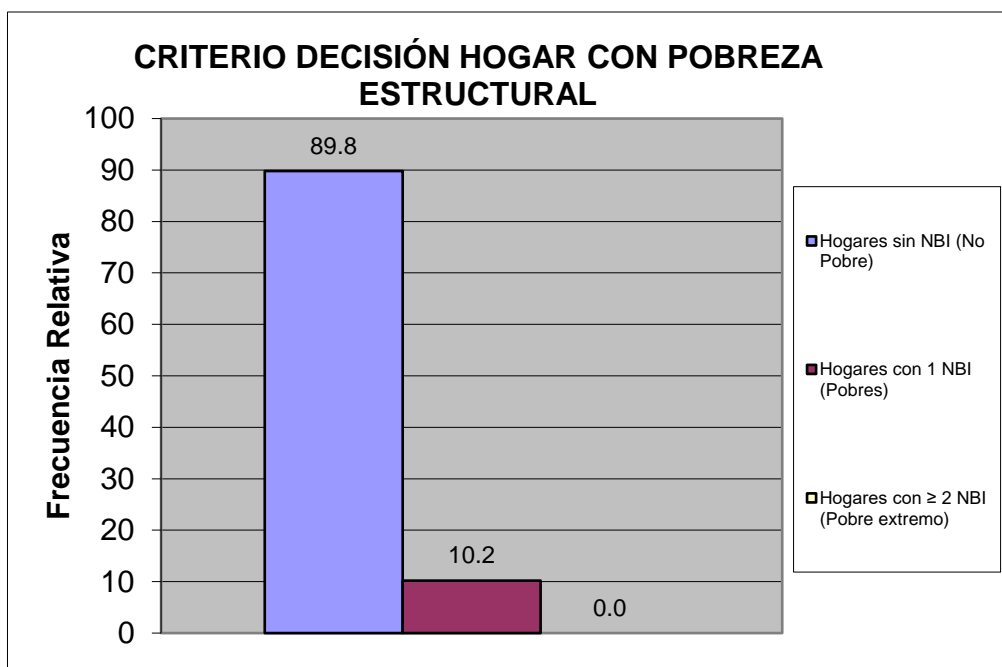

INTEGRADO MUNICIPAL	URBANISMOS DE LA MUESTRA
---------------------	--------------------------

V.- MOVILIDAD Y MEDIOS DE TRANSPORTE PÚBLICO.

¿Cuál es el medio de transporte que más utilizan los miembros del hogar?	fa	%
Autobús Publico	315	42.2
Vehículo particular	263	35.3
Motocicleta	17	2.3
Bicicleta	6	0.8
Caminando	127	17.0
Ruta de Trabsporte de la Alcaldía de san Diego	12	1.6
Otro	6	0.8
TOTAL	746	100

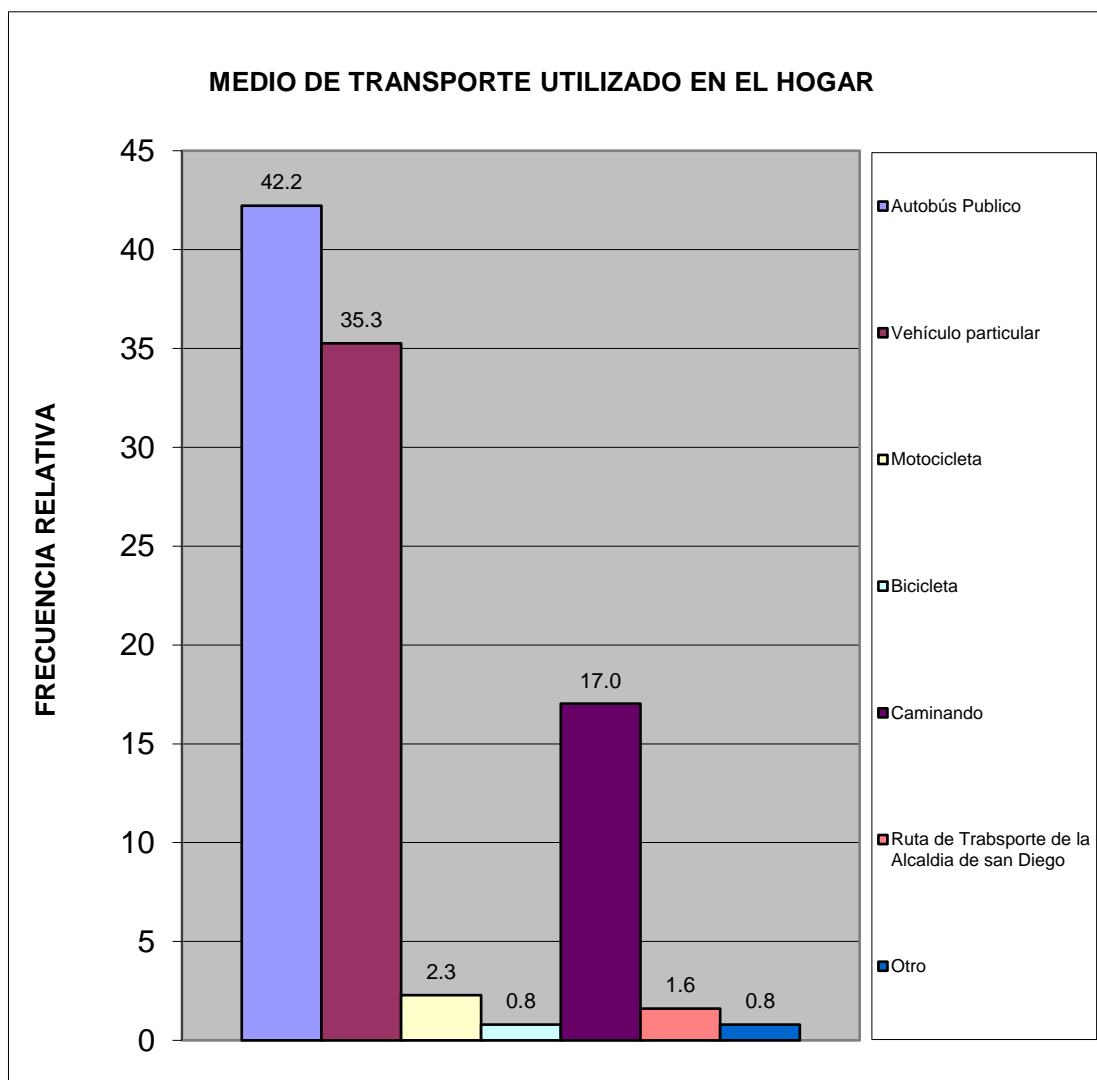

INTEGRADO MUNICIPAL	URBANISMOS DE LA MUESTRA
---------------------	--------------------------

¿Cuál es el problema más importante que afronta el transporte público?	fa	%
La inseguridad dentro de la unidad (atracos, robos, agresiones físicas)	223	30.3
La falta de limpieza	48	6.5
El tiempo que tardan en llegar al destino	22	3.0
El tiempo que se tarda esperándolos en la parada	62	8.4
El mal estado de la unidad	35	4.8
La ciudad ha crecido y se siguen manteniendo las mismas rutas	87	11.8
La falta de supervisión del servicio de transporte	63	8.6
Maltrato de los operadores a los usuarios del sistema	131	17.8
Otro	5	0.7
Ningún miembro del hogar usa transporte público	40	5.4
No Sabe	20	2.7
TOTAL	736	100

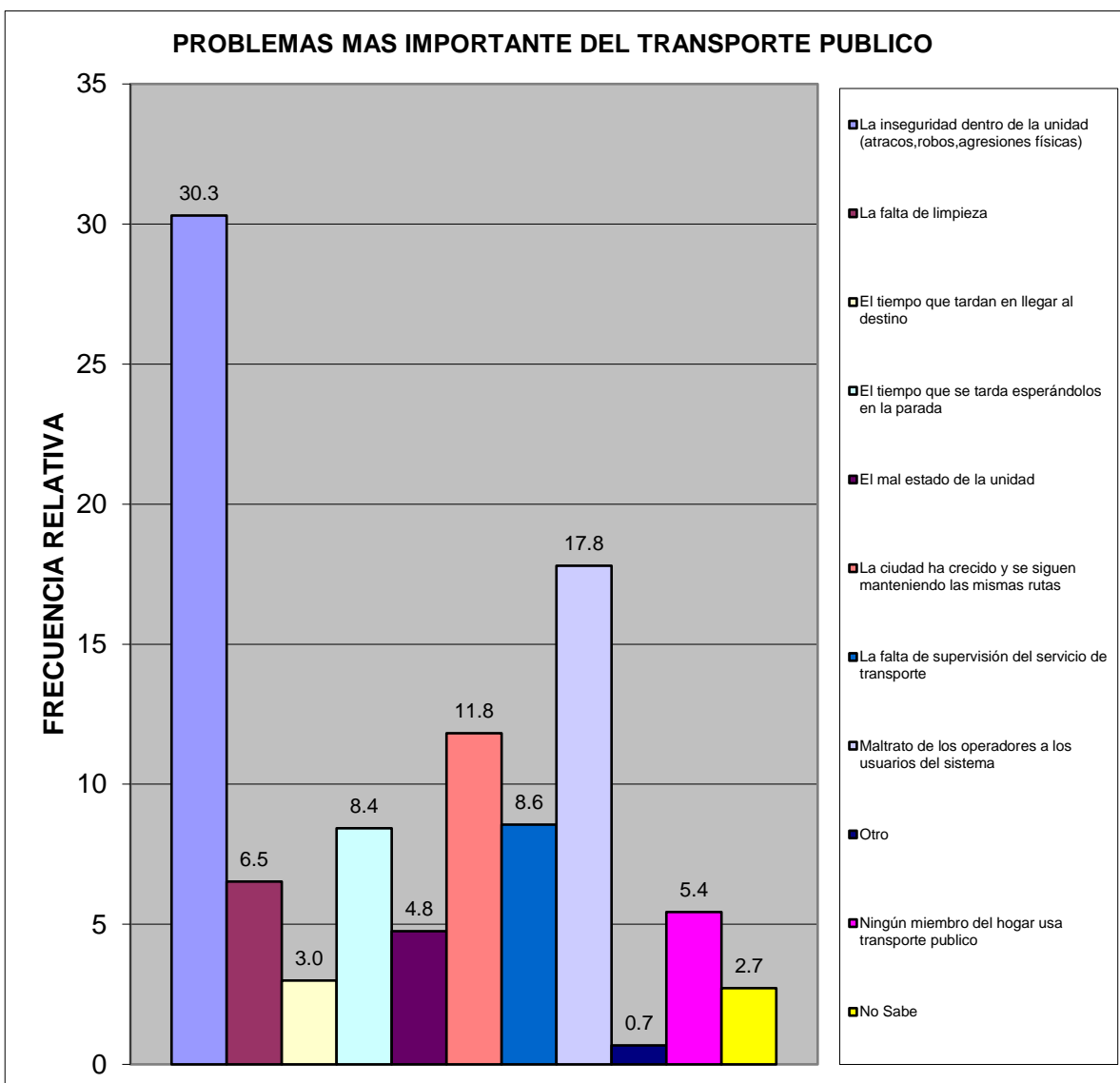

INTEGRADO MUNICIPAL	URBANISMOS DE LA MUESTRA
---------------------	--------------------------

VI.- SEGURIDAD PÚBLICA.

¿Con que frecuencia la policía patrulla en la calle donde está ubicada su vivienda?	fa	%
Diario	4	0.8
Interdiario	33	6.5
Semanal	108	21.4
No patrullan	321	63.7
No sabe	17	3.4
No responde	21	4.2
TOTAL	504	100

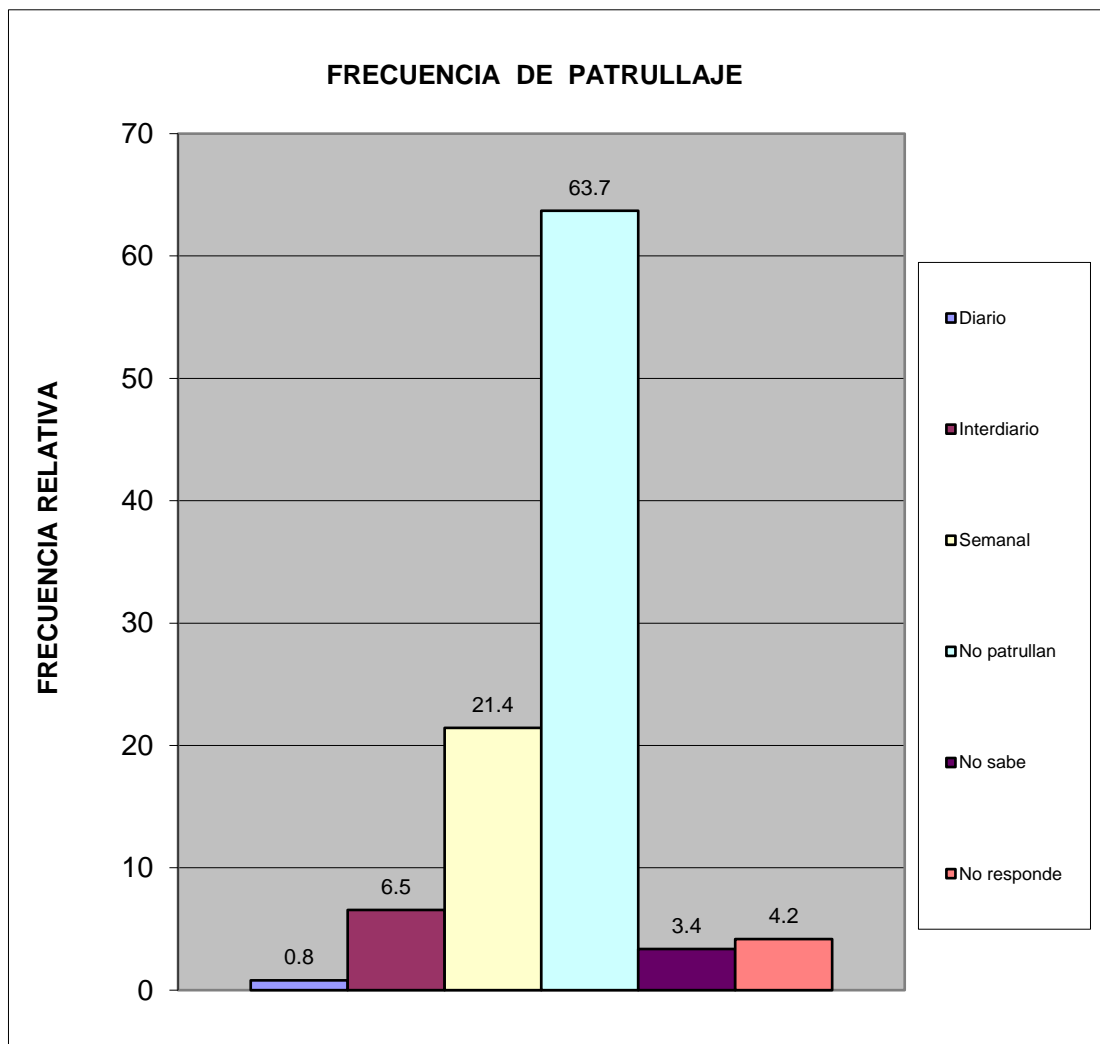

INTEGRADO MUNICIPAL	URBANISMOS DE LA MUESTRA
---------------------	--------------------------

¿En los ultimos seis meses se han cometido delitos en su comunidad?	fa	%
Si	218	51.2
No	171	40.1
No sabe	26	6.1
No Responde	11	2.6
Total	426	100

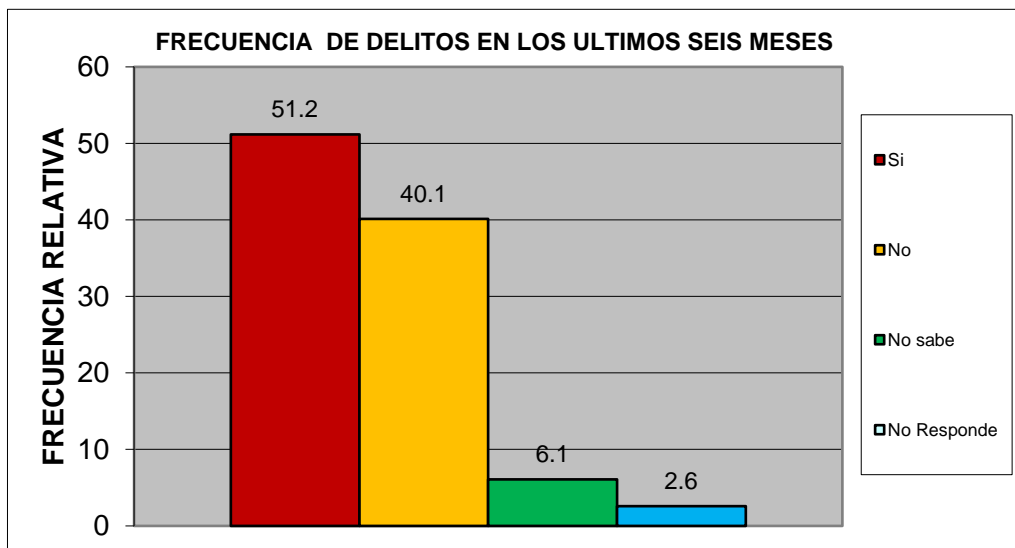

¿Ha presentado usted alguna denuncia ante los organismos competentes?	fa	%
Si	119	54.1
No	101	45.9
TOTAL	220	100

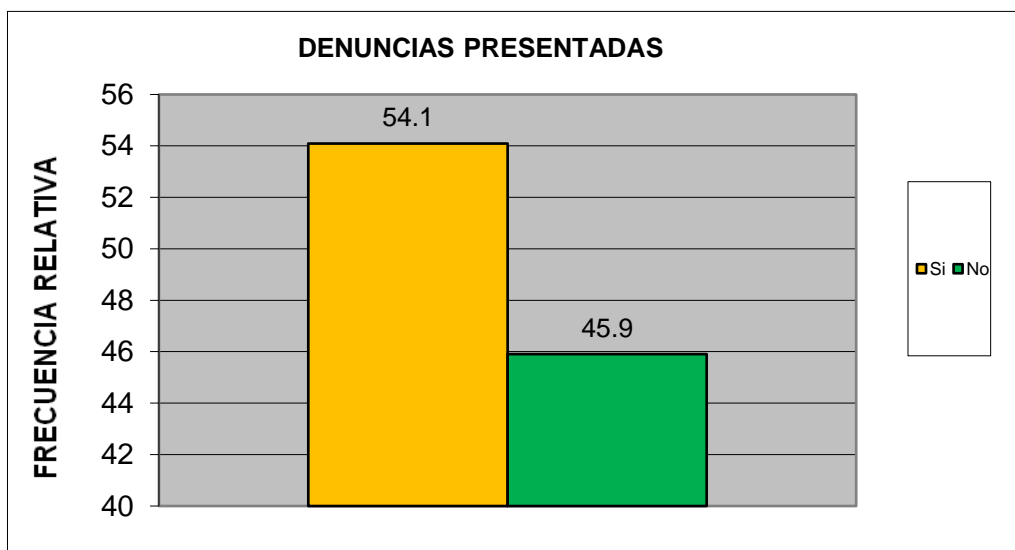

INTEGRADO MUNICIPAL	URBANISMOS DE LA MUESTRA
---------------------	--------------------------

¿Cómo evalúa usted la gestión de la Policía municipal de San Diego?	fa	%
Excelente	12	2.4
Buena	82	16.7
Regular	231	47.1
Mala	100	20.4
Pésima	35	7.1
No opina	34	6.9
TOTAL	494	101

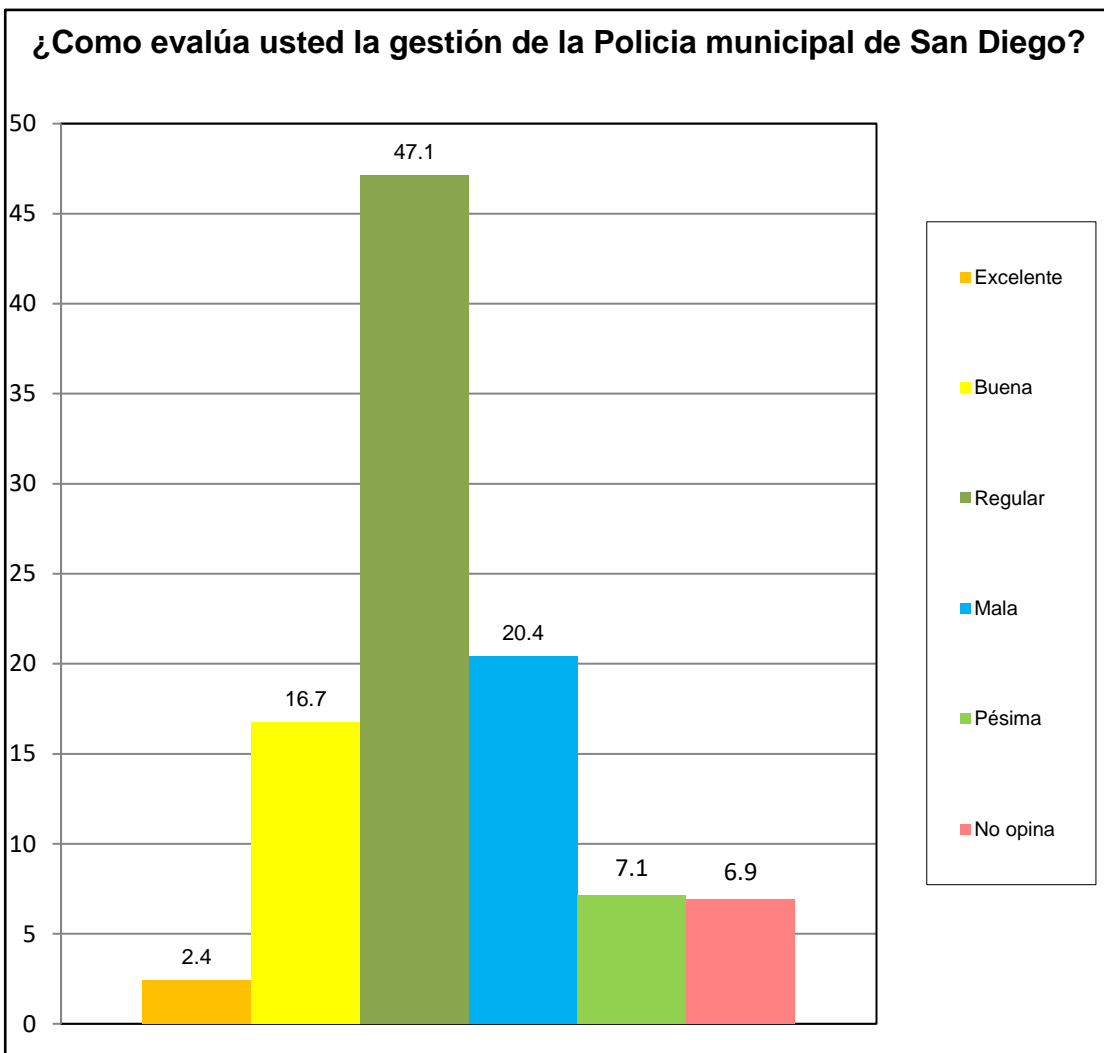

INTEGRADO MUNICIPAL	URBANISMOS DE LA MUESTRA
---------------------	--------------------------

¿Ha solicitado y/o recibido servicio de bomberos y/o ambulancias por parte de la Fundación Cuerpo de Bomberos de San Diego?	fa	%
Si	76	15.7
No	372	76.9
No Sabe	21	4.3
No Responde	15	3.1
TOTAL	484	100

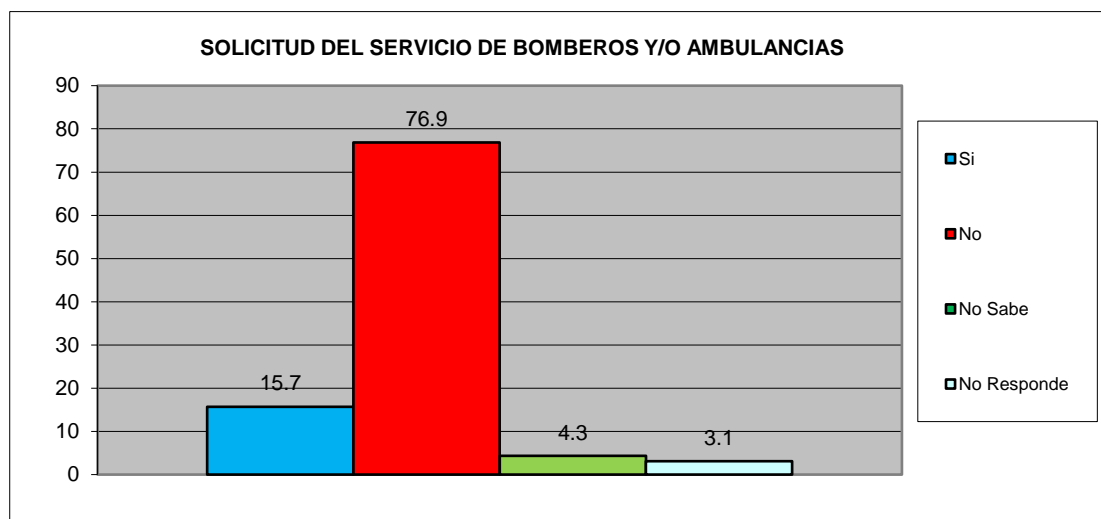

¿En Caso de ser positivo, quedo satisfecho con el servicio recibido por parte de la Fundación Cuerpo de Bomberos de San Diego?	fa	%
Si	58	76.3
No	15	19.7
No Sabe	3	3.9
No Responde	0	0.0
TOTAL	76	100

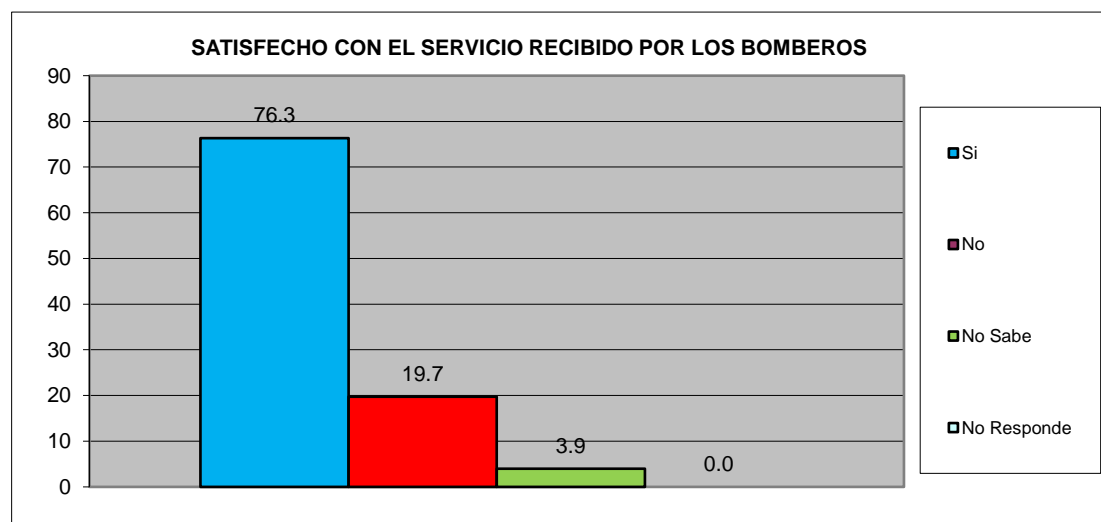

INTEGRADO MUNICIPAL	URBANISMOS DE LA MUESTRA
----------------------------	---------------------------------

VII.- EDUCACIÓN.

Como Evalúa Ud. La calidad ACADÉMICA de los preescolares de la Alcaldía y de la escuela Municipal Monseñor Luis E. Henríquez.	fa	%
Excelente	155	31.6
Buena	227	46.3
Regular	35	7.1
Mala	0	0.0
Pésima	2	0.4
No Sabe / No opina	71	14.5
TOTAL	490	100

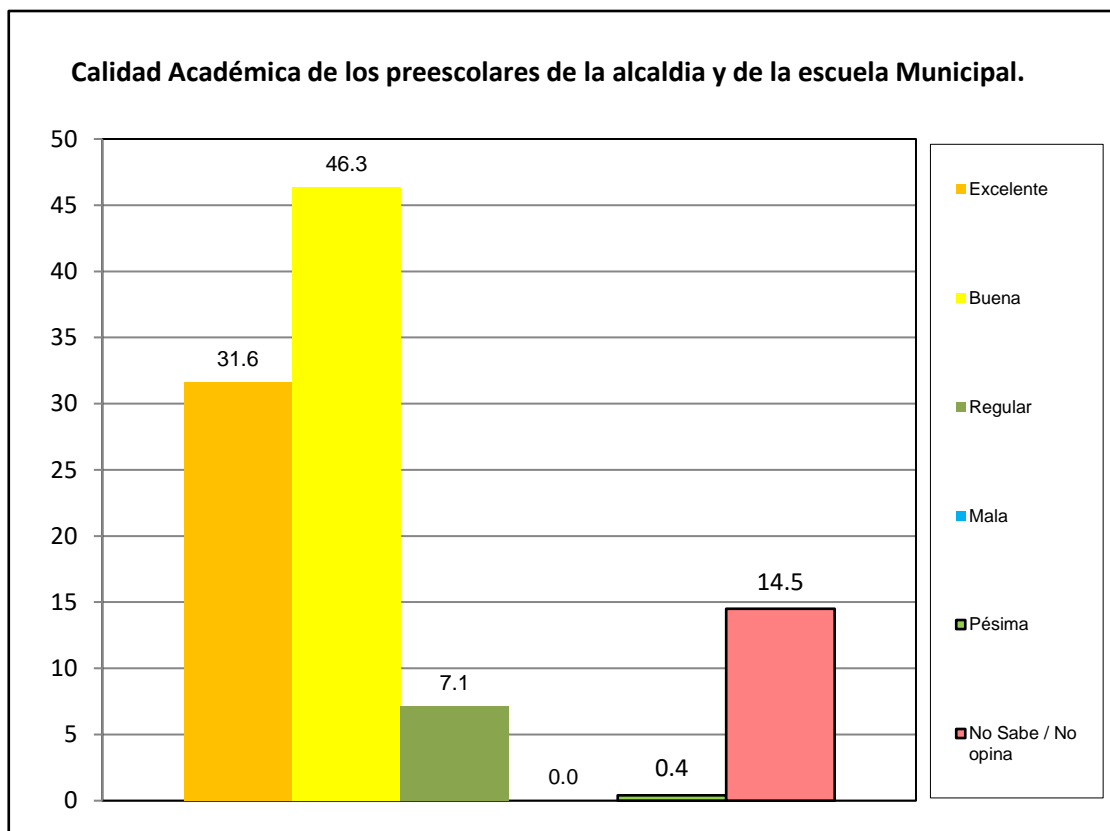

INTEGRADO MUNICIPAL	URBANISMOS DE LA MUESTRA
---------------------	--------------------------

VIII.- CAPACIDAD DE ACCESO DEL HOGAR A LOS SERVICIOS DE SALUD.

		fa	%
¿Cómo evalúa Usted el servicio prestado en el Centro de Especialidades Pediátricas Dr. José Gregorio Hernández?	Excelente	134	27%
	Buena	251	51%
	Regular	73	15%
	Mala	3	1%
	Pésima	0	0%
	No Opina	28	6%
	Total	489	100%

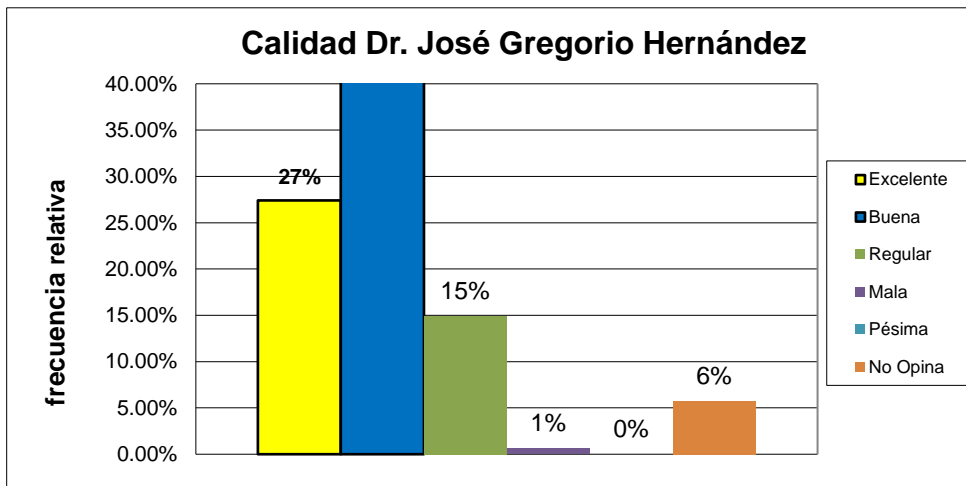

		fa	%
¿Presenta Ud o algún miembro de su familia dificultad para acceder a los servicios de salud?	Si	210	43.3
	No	275	56.7
TOTAL		485	100

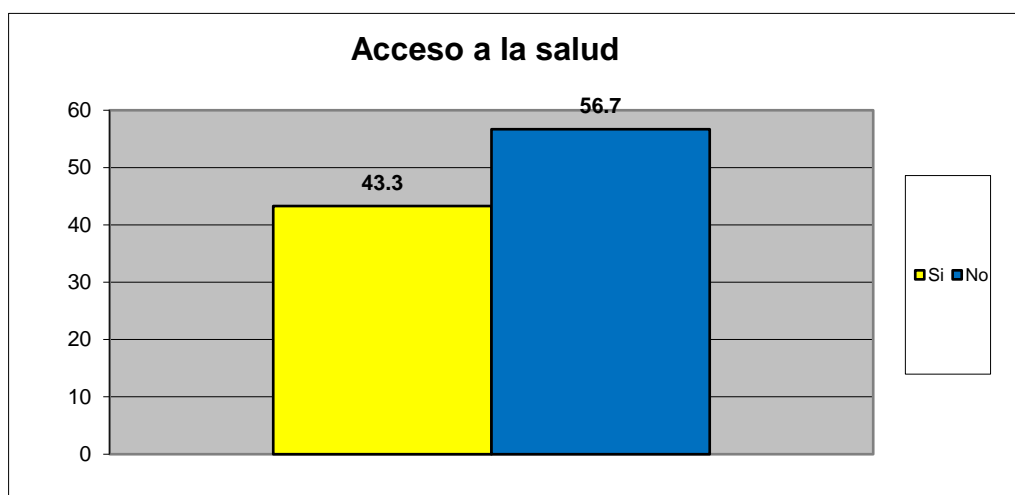

INTEGRADO MUNICIPAL	URBANISMOS DE LA MUESTRA
---------------------	--------------------------

Principal causa para no acceder al Servicio de Salud	fa	%
Nos queda lejos de nuestra casa	23	7.3
No nos atienden el mismo día	22	7.0
Son muy costosos los tratamientos médicos	67	21.4
son muy costosas las consultas medicas	49	15.7
el trato que recibimos no es el adecuado	5	1.6
Los horarios de atención al publico son reducidos	1	0.3
Otra	146	46.6
No sabe	0	0.0
No Responde	0	0.0
TOTAL.	313	100

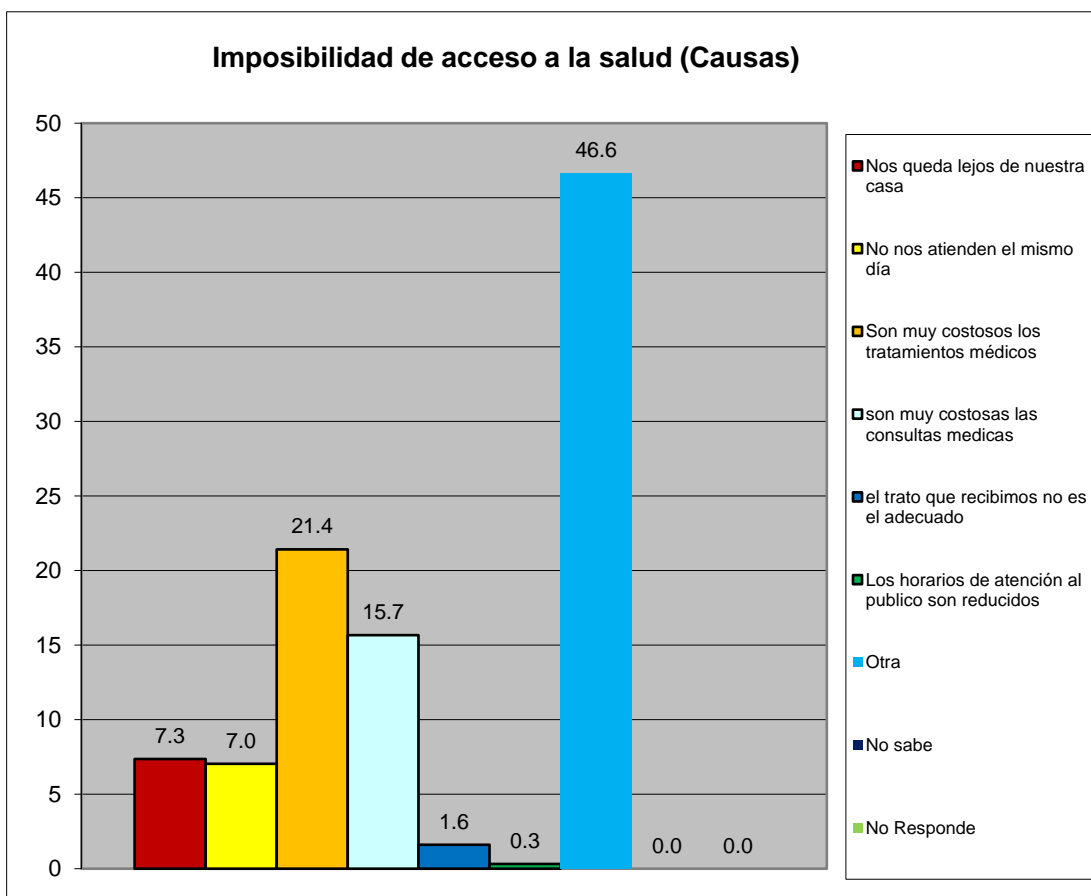

INTEGRADO MUNICIPAL	URBANISMOS DE LA MUESTRA
---------------------	--------------------------

IX.- EVALUACIÓN DE LA GESTIÓN MUNICIPAL

¿Asistió Usted a la Feria Navideña (BAZAR) de San Diego?	fa	%
Si	333	68.2
No	155	31.8
TOTAL	488	100

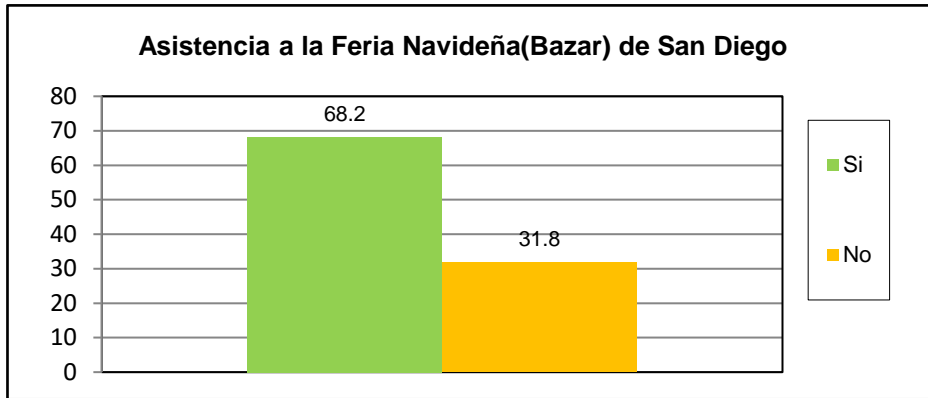

¿Cuál es la percepción que Usted tiene de la Feria Navideña (BAZAR) de San Diego?	fa	%
Excelente	133	25.9
Buena	216	42.0
Regular	56	10.9
Mala	51	9.9
Pésima	0	0.0
No opina	58	11.3
TOTAL	514	100

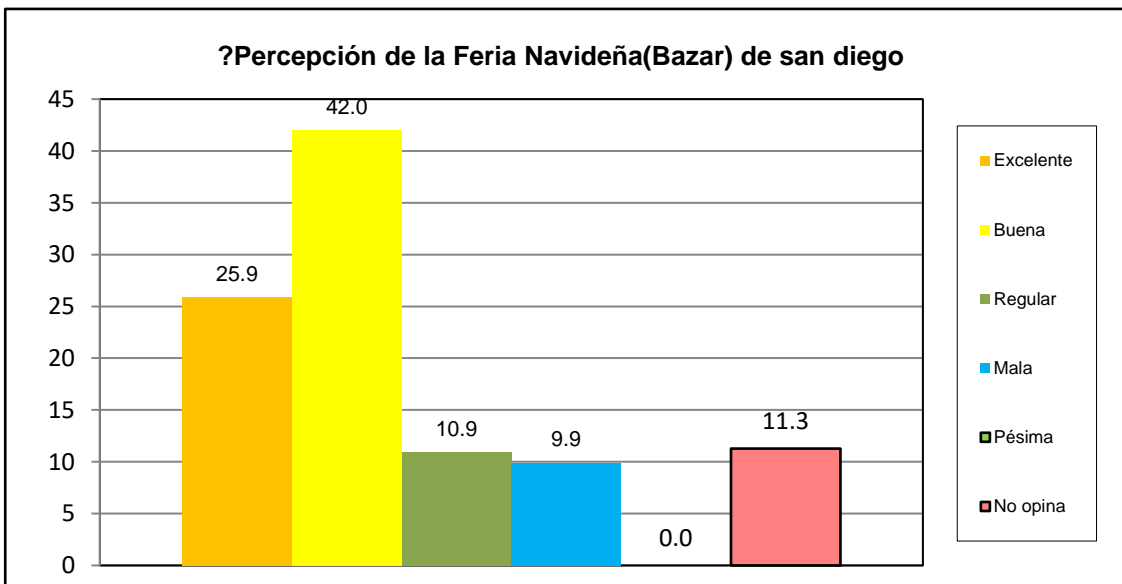

INTEGRADO MUNICIPAL	URBANISMOS DE LA MUESTRA
----------------------------	---------------------------------

¿Posee su inmueble el carnet de servicios municipales?	fa	%
Si	0	#DIV/0!
No	0	#DIV/0!
No sabe	0	#DIV/0!
No Responde	0	#DIV/0!
TOTAL	0	#DIV/0!

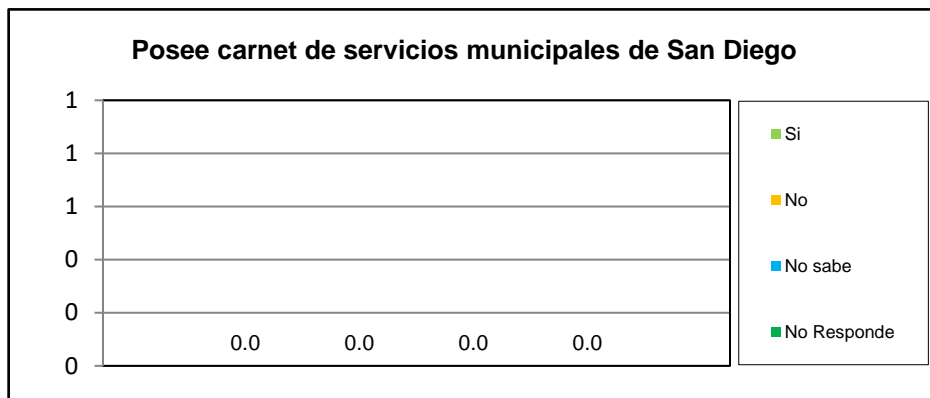

¿Cuál es la percepción de la planta embotelladora de Agua Potable y de los puntos de distribución de San Diego?	fa	%
Excelente	107	21.9
Buena	226	46.3
Regular	103	21.1
Mala	8	1.6
Pésima	2	0.4
No opina	42	8.6
TOTAL	488	100

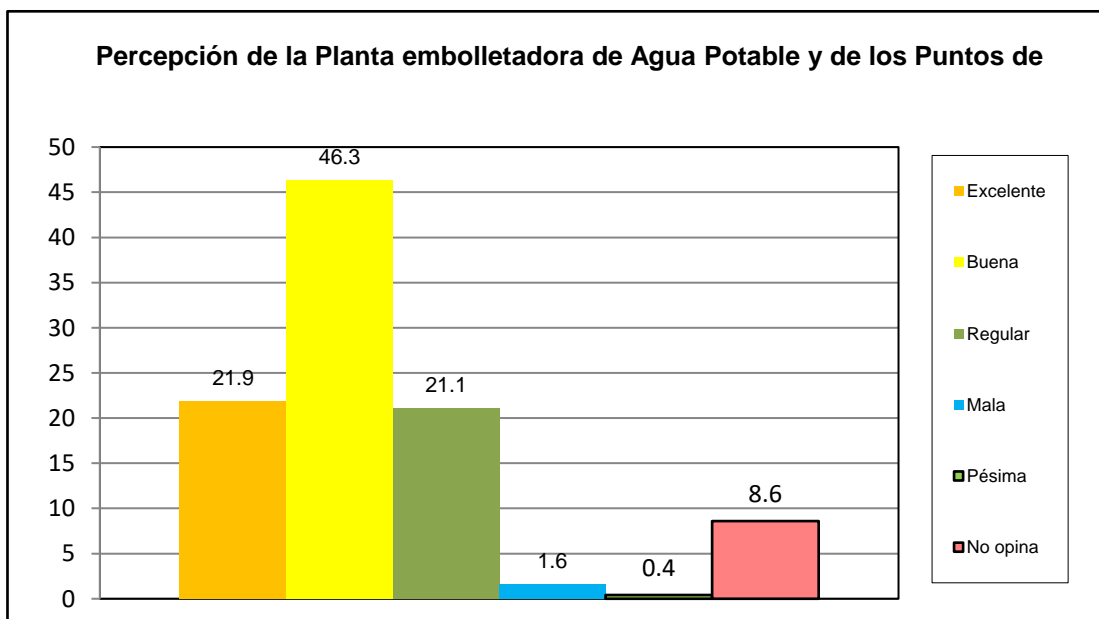

INTEGRADO MUNICIPAL	URBANISMOS DE LA MUESTRA
----------------------------	---------------------------------

¿Como evalua usted la gestion municipal?	fa	%
Excelente	49	10.0
Buena	188	38.4
Regular	201	41.0
Mala	28	5.7
Pésima	9	1.8
No opina	15	3.1
TOTAL	490	100

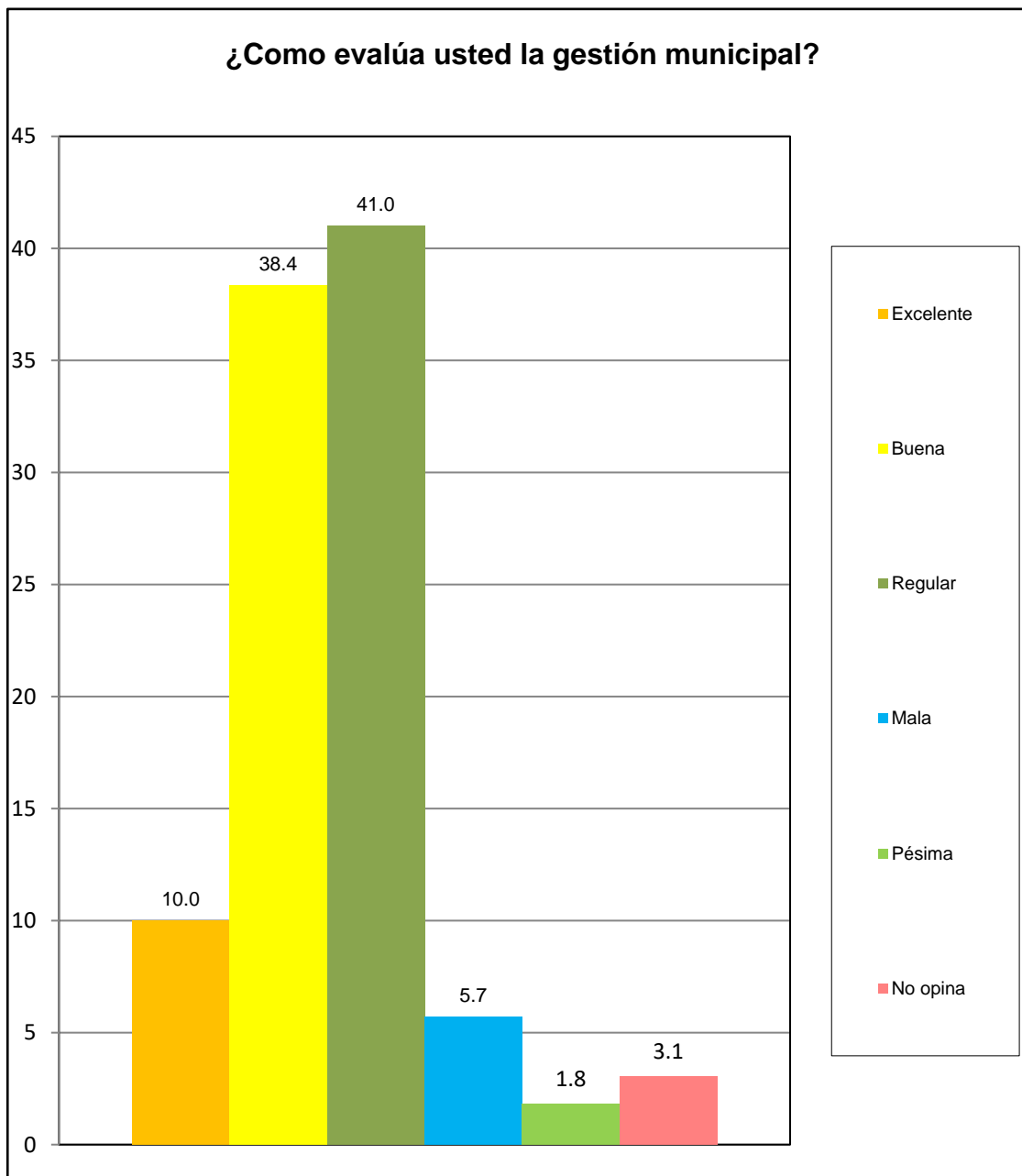

INTEGRADO MUNICIPAL	URBANISMOS DE LA MUESTRA
---------------------	--------------------------



República Bolivariana de Venezuela
Estado Carabobo
Sala Técnica del Consejo Local de Planificación Pública
del Municipio San Diego

Indice de Bienestar Humano Municipal de San Diego 2017.

INTEGRADO MUNICIPAL

IBHM = ICH + IASSPP+ IMU

ICH = Indice Promedio de Condiciones de Habitabilidad (Corregido por hacinamiento).

% Mat. Predominante en paredes	0.98	Indice Promedio Mat. Paredes	0.489
% Mat. Predominante en Pisos	1.00	Indice Promedio Pisos	0.333
% Mat. Predominante en Techos	1.00	Indice Promedio Mat. Techos	0.333
Total Condiciones de Habitabilidad			1.148

IASSPP = Indice Promedio Acceso a Servicios Publicos.

% Acceso Agua por tubería	0.978	Indice Acceso Agua	0.489
% Conexión a Cloacas	1.000	Indice Eliminacion Excretas	1.000
% Dotacion Energia Electrica	0.567	Indice Acceso a Energia	0.567
% Recoleccion de Basura	1.000	Indice Recoleccion de Desechos	0.500
Total Acceso a Servicios Publicos			0.639

IAMU = Indice de Movilidad Urbana

% Uso Vehiculo Particular	0.353	Indice Promedio de Movilidad	0.353
Total Movilidad Urbana			0.353

2017	IBHM Integrado. 2017	0.713	71.3%	Medio-Alto.
-------------	-----------------------------	--------------	--------------	--------------------

		Δ	$(X-\mu)$	$(X-\mu)^2$
IBHM 2017	0.713	-0.15001762	-0.17	0.02993
IBHM 2016	0.839	-0.007100592	-0.05	0.00222
IBHM 2015	0.845	0.013189448	-0.04	0.00169
IBHM 2014	0.834	-0.067114094	-0.05	0.00272
IBHM 2013	0.894	-0.019736842	0.01	0.00006
IBHM 2012	0.912	-0.017241379	0.03	0.00067
IBHM 2011	0.928	-0.024185068	0.04	0.00175
IBHM 2010	0.951	0	0.06	0.00421
TOTAL	0.89		0.05	0.00185

$\sigma = \sqrt{(x-\mu)^2/n}$	$(x-\mu)^2 / n$	0.04301242
-------------------------------	-----------------	------------

INTEGRADO MUNICIPAL	URBANISMOS DE LA MUESTRA
---------------------	--------------------------

Evolución Histórica del IBHM Norte C

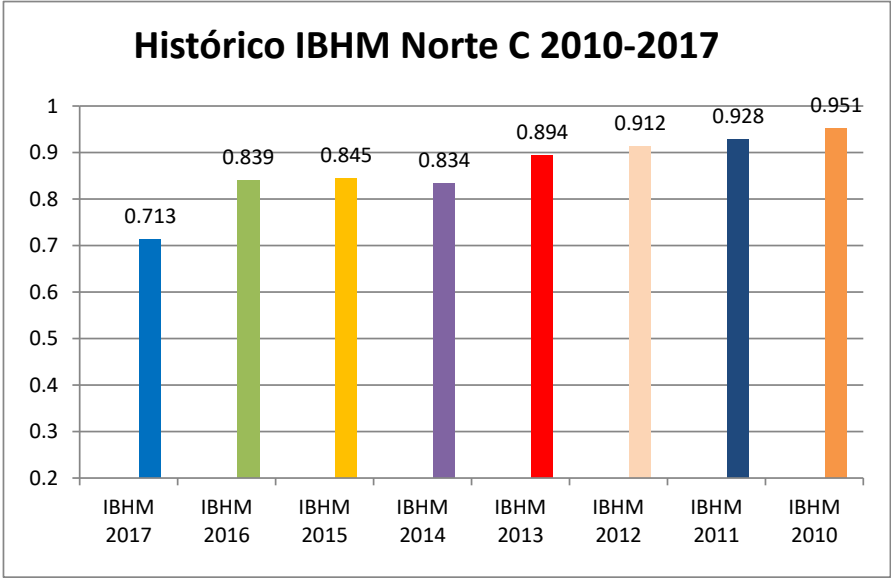

Fuente ST CLPP 2017

INTEGRADO MUNICIPAL	URBANISMOS DE LA MUESTRA
---------------------	--------------------------