



República Bolivariana de Venezuela  
Estado Carabobo  
Sala Técnica del Consejo Local de Planificación Pública  
del Municipio San Diego

**Indice de Bienestar Humano Municipal de San Diego 2017.**

**TABLA DE CONTEO DEL INSTRUMENTO**

**I.- DATOS DE LOCALIZACIÓN DE LA VIVIENDA.**

Sector	Nombre de Residencia o urbanismo:
Centro A	Todos los Urbanismo del Sector Centro A

Clasificación del Suelo	Urbano:	99	TOTAL:	99
	Rural:			

**II.- SITUACIÓN SOCIOECONÓMICA.**

Características de la Vivienda	
Mansión.	
Quinta o Casa quinta.	
Townhouse.	
Casa.	99
Apartamento.	
Penthouse.	
Apartamento en casa (anexo).	
Casa de Vecindad o Pensión.	
Rancho.	
Otra Clase de Vivienda.	
<b>TOTAL:</b>	<b>99</b>

Material de Construcción Predominante en Paredes	
Bloque o ladrillo frisado	94
Bloque o ladrillo sin frisar	3
Concreto	2
Madera aserrada/formica/fibra de vidrio o similares	
Adobe/tapia/bahareque	
Caña/palma/tabla/carton piedra/similares	
<b>TOTAL:</b>	<b>99</b>

Material de Construcción Predominante en Pisos	
Mosaico/granito/vinil/cerámica/ladrillo	91
Terracota/parquet/alfombra y similares	3
Cemento Pulido	5
Cemento rustico	
Tierra	
Tablas/tabloncillos y similares	
<b>TOTAL:</b>	<b>99</b>

Material de Construcción Predominante en Techos	
Concreto Armado	94
Ladrillo-concreto	5
Fibra sintetica	
Asbesto y similares	
Laminas metalicas (Zinc y similares)	
Tablas/tabloncillos y similares	
Caña/palma y similar	
<b>TOTAL:</b>	<b>99</b>

**Hacinamiento en el Inmueble / Necesidad Básica Insatisfecha (NBI):**

Numero de Cuartos para Dormir:	3
--------------------------------	---

Número de personas que habitan el inmueble:	8
---	---

<b>Hogar NO hacinado</b>
--------------------------

Hacinamiento observado:	Si	
	No	99
<b>TOTAL:</b>		<b>99</b>

Ingreso Familiar	
Menos de Bs. 867.000	81
Entre Bs. 867.000 - 887.422	9
Entre Bs.867.422 - 946.422	4
Entre Bs. 946.422 - 1.110.422	2
Mas de Bs. 1.110.422	3
<b>TOTAL:</b>	<b>99</b>

LINEA DE LA POBREZA	
Criterio de Decisión	
Hogar pobre extremo (Si 1 > CANPC)	81
Hogar pobre relativo (Si 1 ≤ CANPC < 2)	9
Hogar no pobre (Si 2 ≤ CANPC)	9
<b>TOTAL:</b>	<b>99</b>

Cual es el nivel academico de los miembros de la familia que trabajan en el hogar:	
Primaria	1
Secundaria Inconclusa	
Bachiller	5
Técnico Medio	11
T.S.U.	15
Universitario	63
Universitario con postgrado	
Otro	
<b>TOTAL:</b>	<b>95</b>

¿Cuales cree que son los principales problemas de su comunidad, por orden de prioridad del 1 mayor importancia al 8 menor importancia relativa?

**Evaluación de Prioridades de los Encuestados**

	1	2	3	4	5	6	7	8	TOTAL
Deporte	9	10	2	12	23	19	3	16	94
Educación	32	16	11	15	8	3	4	2	91
Seguridad	79	4	6	2				1	92
Salud	48	27	13	7		2			97
Cultura y Recreación	3	16	11	2	16	21	19	8	96
Infraestructura	4	2	14	4		4	11	57	96
Servicios Públicos	29	30	17	1	5	3	4	8	97
Ambiente	19	23	8	8	4	3	8	21	94
<b>TOTAL</b>	<b>223</b>	<b>128</b>	<b>82</b>	<b>51</b>	<b>56</b>	<b>55</b>	<b>49</b>	<b>113</b>	

**Cuantificación de Prioridades de los Encuestados**

	1	2	3	4	5	6	7	8	TOTAL
Deporte	72	70	12	60	92	57	6	16	385
Educación	256	112	66	75	32	9	8	2	560
Seguridad	632	28	36	10	0	0	0	1	707
Salud	384	189	78	35	0	6	0	0	692
Cultura y Recreación	24	112	66	10	64	63	38	8	385
Infraestructura	32	14	84	20	0	12	22	57	241
Servicios Públicos	232	210	102	5	20	9	8	8	594
Ambiente	152	161	48	40	16	9	16	21	463
<b>TOTAL</b>	<b>1784</b>	<b>896</b>	<b>492</b>	<b>255</b>	<b>224</b>	<b>165</b>	<b>98</b>	<b>113</b>	

¿Considera usted que la inflación afecta la calidad de vida de su familia?

Si		No sabe	
No		No Responde	
<b>TOTAL:</b>			

¿Considera usted que la escasez incrementa el costo de la canasta alimentaria?

Si		No sabe	
No		No Responde	
<b>TOTAL:</b>			

### III.- SERVICIOS PÚBLICOS.

**A esta Vivienda llega el agua por:**

Acueducto o tubería	91
Camión Cisterna	4
Pila publica o estanque	
Pozo con tubería o Bomba	28
Pozo o manantial protegido	
Otro	
<b>TOTAL:</b>	<b>123</b>

**¿En esta vivienda tienen alguno de estos problemas con el suministro de agua?**

Se interrumpe el servicio Frecuentemente.	47
La cantidad o presion del agua es muy baja.	30
El agua es turbia.	23
Tiene mal olor o mal sabor.	19
Todas las anteriores.	6
Otros	
<b>TOTAL:</b>	<b>125</b>

**¿En su vivienda tienen alguno de estos problemas con el suministro eléctrico?**

Frecuentes altas y bajas de tensión	16
Se interrumpe frecuentemente el suministro	31
Cortos circuitos y quema de artefactos electricos	3
No tiene problemas con el suministro electrico	58
Otro	1
<b>TOTAL:</b>	<b>109</b>

**Esta vivienda tiene:**

Poceta conectada a cloaca	99
Poceta conectada a pozo séptico	0
No tiene conexión a pozo séptico o a la cloaca	0
Excusado de hoyo o letrina	0
No tiene excusado	0
<b>TOTAL:</b>	<b>99</b>

### IV.- ACCESIBILIDAD A SERVICIOS PÚBLICOS.

¿Qué percepción tiene usted acerca de la limpieza del Municipio San Diego?			
Excelente	11	Mala	3
Buena	49	Pesima	
Regular	31	No opina	5
<b>TOTAL:</b>		<b>99</b>	

¿Qué percepción tiene usted acerca del mantenimiento de parques, plazas y las áreas de dominio público?			
Excelente	9	Mala	1
Buena	65	Pesima	
Regular	21	No opina	3
<b>TOTAL:</b>		<b>99</b>	

¿En su comunidad tienen alguno de estos problemas con el alumbrado público?	
Insuficiente numero de postes de luz	16
Baja intensidad de los bombillos	23
Postes mal ubicados	5
Los bombillos no se reponen a tiempo	29
Los delincuentes rompen los bombillos	
Otro	3
No tiene problemas con el alumbrado publico	26
<b>TOTAL:</b>	<b>102</b>

¿En su comunidad han tenido alguno de estos problemas con el tendido eléctrico?	
Exceso de cables conectados a los postes	7
Obstrucción por cableado muy bajo	
Ramas de arboles enredadas en el cableado	13
Tendido eléctrico obsoleto	6
Poca cantidad de transformadores	9
Otro	
No tienen problemas con el tendido eléctrico	73
<b>TOTAL:</b>	<b>108</b>

¿En esta Vivienda la basura?					
Es recogida por el servicio de aseo urbano	99	Se Deposita en Container Colectivo		No hay servicio de aseo urbano	
<b>TOTAL:</b>				<b>99</b>	

¿En su comunidad tienen alguno de estos problemas con el servicio de aseo urbano?	
El camión pasa muy pocas veces	36
El camión no tiene días fijos para pasar	29
El camión no llega a la hora que le corresponde	
Dejan la basura regada en la calle	18
Dejan muy hediondo el ambiente cuando pasan	48
La cuadrilla pide dinero	7
La cuadrilla es grosera con los vecinos	
Otro	
No tienen problemas con el servicio de aseo urbano	24
<b>TOTAL:</b>	<b>162</b>

Pobreza Estructural	
Criterio de Decisión	
Hogares sin NBI (No Pobre)	83
Hogares con 1 NBI (Pobres)	16
Hogares con $\geq 2$ NBI (Pobre extremo)	0
TOTAL:	99

## V.- MOVILIDAD Y MEDIOS DE TRANSPORTE PÚBLICO.

¿Cuál es el medio de transporte que más utilizan los miembros del hogar?	
Autobús Publico	61
Vehículo particular	54
Motocicleta	6
Bicicleta	2
Caminando	19
Ruta de Transporte de Alcaldía de San Diego	9
Otro	3
<b>TOTAL:</b>	<b>154</b>

¿Cuál es el problema más importante que afronta el transporte público?	
La inseguridad dentro de la unidad (atracos,robos,agresiones físicas)	47
La falta de limpieza	13
El tiempo que tardan en llegar al destino	
El tiempo que se tarda esperándolos en la parada	4
El mal estado de la unidad	9
La ciudad ha crecido y se siguen manteniendo las mismas rutas	25
La falta de supervisión del servicio de transporte	14
Maltrato de los operadores a los usuarios del sistema	33
Otro	
Ningún miembro del hogar usa transporte publico	
No sabe	
TOTAL:	145

## VI.- SEGURIDAD PÚBLICA.

¿Con que frecuencia la policía patrulla en la calle donde está ubicada su vivienda?		
Diario	No patrullan	58

¿En los ultimos seis meses se han cometido delitos en su comunidad?
---

¿Ha presentado usted alguna denuncia ante los organismos competentes?
---



Interdiario	4	No sabe	4
Semanal	27	No responde	6
TOTAL:		99	

Si	46	No sabe	11
No	38	No responde	4
TOTAL:		99	

Si	25
No	21
<b>TOTAL:</b>	<b>46</b>

¿Cómo evalúa usted la gestión de la Policía municipal de San Diego?					
Excelente	2	Mala	28	TOTAL:	99
Buena	19	Pésima	11		
Regular	34	No opina	5		

¿Ha solicitado y/o recibido servicio de bomberos y/o ambulancias por parte de la Fundación Cuerpo de Bomberos de San Diego?			
Si	19	No sabe	2
No	78	No Responde	
TOTAL:		99	



¿En Caso de ser positivo, quedo satisfecho con el servicio recibido por parte de la Fundación Cuerpo de Bomberos de San Diego?			
Si	15	No sabe	
No	4	No Responde	
TOTAL:		19	

## VII.- EDUCACIÓN.

Como Evalúa Ud. La calidad ACADÉMICA de los preescolares de la Alcaldía y de la escuela Municipal Monseñor Luis E. Henríquez.					
Excelente	32	Regular	7	Pésima	
Buena	49	Mala		No Sabe/No opina	11
TOTAL:		99			

## VIII.- CAPACIDAD DE ACCESO DEL HOGAR A LOS SERVICIOS DE SALUD.

¿Cómo evalúa Usted el servicio prestado en el Centro de Especialidades Pediátricas Dr. José Gregorio Hernández?						¿Presentan usted o alguno de los miembros de su hogar dificultad para acceder a los servicios de salud?	Si	58
Excelente	24	Regular	19	Pésima			No	40
Buena	45	Mala	2	No opina	8			
TOTAL:				98		TOTAL:		98

En caso de ser afirmativo, ¿Cuál sería la principal causa?					
Nos queda lejos de nuestra casa		Los horarios de atención al público son reducidos			
No nos atienden el mismo día	9	otra			37
Son muy costosos los tratamientos médicos	15	No sabe			
son muy costosas las consultas medicas	6	No responde			
el trato que recibimos no es el adecuado	3				
TOTAL:		70			

## IX.- EVALUACIÓN DE LA GESTIÓN MUNICIPAL

¿Asistió Usted a la Feria Navideña (BAZAR) de San Diego 2015?			
Si	72	No	27
TOTAL:		99	

¿Cuál es la percepción que Usted tiene de la Feria Navideña (BAZAR) de San Diego 2015?					
Excelente	26	Regular	18	Pésima	
Buena	44	Mala	2	No opina	9
TOTAL:		99			

¿Considera Usted viable la realización del bazar Navideño 2016?	
Si	67
No	32
<b>TOTAL:</b>	<b>99</b>

¿Cuál es la percepción de la planta embotelladora de Agua Potable y de los puntos de distribución de San Diego?					
Excelente	25	Regular	16	Pésima	
Buena	41	Mala	3	No opina	12
TOTAL:		97			

¿Como evalúa usted la gestión municipal?					
Excelente	11	Mala	5	TOTAL:	99
Buena	46	Pésima	2		

Regular	32	No opina	3		
---------	----	----------	---	--	--

**Sala Técnica del Consejo Local de Planificación Pública del Municipio San Diego**



**República Bolivariana de Venezuela**  
**Estado Carabobo**  
**Sala Técnica del Consejo Local de Planificación Pública**  
**del Municipio San Diego**

**Indice de Bienestar Humano Municipal de San Diego 2017.**

**TABLA DE CONTEO DEL INSTRUMENTO**

**I.- DATOS DE LOCALIZACIÓN DE LA VIVIENDA.**

Sector	Nombre de Residencia o urbanismo:
Centro A	Todos los Urbanismo del Sector Centro A

Clasificación del Suelo	Urbano:	99	TOTAL:	99
	Rural:	0		

**II.- SITUACIÓN SOCIOECONÓMICA.**

Características de la Vivienda	
Mansión.	0
Quinta o Casa quinta.	0
Townhouse.	0
Casa.	99
Apartamento.	0
Penthouse.	0
Apartamento en casa (anexo).	0
Casa de Vecindad o Pensión.	0
Rancho.	0
Otra Clase de Vivienda.	0
<b>TOTAL:</b>	<b>99</b>

Material de Construcción Predominante en Paredes	
Bloque o ladrillo frisado	94
Bloque o ladrillo sin frisar	3
Concreto	2
Madera aserrada/formica/fibra de vidrio o similares	
Adobe/tapia/bahareque	
Caña/palma/tabla/carton piedra/similares	
<b>TOTAL:</b>	<b>99</b>

Material de Construcción Predominante en Pisos	
Mosaico/granito/vinil/cerámica/ladrillo	91
Terracota/parquet/alfombra y similares	3
Cemento Pulido	5
Cemento rustico	0
Tierra	
Tablas/tablonos y similares	
<b>TOTAL:</b>	<b>99</b>

Material de Construcción Predominante en Techos	
Concreto Armado	94
Ladrillo-concreto	5
Fibra sintetica	0
Asbesto y similares	0
Laminas metalicas (Zinc y similares)	
Tablas/tablonos y similares	1
Caña/palma y similar	
<b>TOTAL:</b>	<b>100</b>

**Hacinamiento en el Inmueble / Necesidad Básica Insatisfecha (NBI):**

Numero de Cuartos para Dormir:	5
--------------------------------	---

<b>Hogar NO hacinado</b>
--------------------------

Número de personas que habitan el inmueble:	10
---	----

Hacinamiento observado:	Si	0
	No	99
<b>TOTAL:</b>		<b>99</b>

Ingreso Familiar	
Menos de Bs. 867.000	81
Entre Bs. 867.000 - 887.422	9
Entre Bs.867.422 - 946.422	4
Entre Bs. 946.422 - 1.110.422	2
Mas de Bs. 1.110.422	3
<b>TOTAL:</b>	<b>99</b>

LINEA DE LA POBREZA	
Criterio de Decisión	
Hogar pobre extremo (Si 1 > CANPC)	81
Hogar pobre relativo (Si 1 ≤ CANPC < 2)	9
Hogar no pobre (Si 2 ≤ CANPC)	9
<b>TOTAL:</b>	<b>99</b>

Cual es el nivel academico de los miembros de la familia que trabajan en el hogar:	
Primaria	1
Secundaria Inconclusa	0
Bachiller	5
Técnico Medio	11
T.S.U.	15
Universitario	63
Universitario con postgrado	0
Otro	0
<b>TOTAL:</b>	<b>95</b>

¿Cuales cree que son los principales problemas de su comunidad, por orden de prioridad del 1 mayor importancia al 8 menor importancia relativa?

**Evaluación de Prioridades de los Encuestados**

	1	2	3	4	5	6	7	8	TOTAL
Deporte	9	10	2	12	23	19	3	16	94
Educación	32	16	11	15	8	3	4	2	91
Seguridad	79	4	6	2	0	0	0	1	92
Salud	48	27	13	7	0	2	0	0	97
Cultura y Recreación	3	16	11	2	16	21	19	8	96
Infraestructura	4	2	14	4	0	4	11	57	96
Servicios Públicos	29	30	17	1	5	3	4	8	97
Ambiente	19	23	8	8	4	3	8	21	94
<b>TOTAL</b>	<b>223</b>	<b>128</b>	<b>82</b>	<b>51</b>	<b>56</b>	<b>55</b>	<b>49</b>	<b>113</b>	

**Cuantificación de Prioridades de los Encuestados**

	1	2	3	4	5	6	7	8	TOTAL
Deporte	72	70	12	60	92	57	6	16	385
Educación	256	112	66	75	32	9	8	2	560
Seguridad	632	28	36	10	0	0	0	1	707
Salud	384	189	78	35	0	6	0	0	692
Cultura y Recreación	24	112	66	10	64	63	38	8	385
Infraestructura	32	14	84	20	0	12	22	57	241
Servicios Públicos	232	210	102	5	20	9	8	8	594
Ambiente	152	161	48	40	16	9	16	21	463
<b>TOTAL</b>	<b>1784</b>	<b>896</b>	<b>492</b>	<b>255</b>	<b>224</b>	<b>165</b>	<b>98</b>	<b>113</b>	

¿Considera usted que la inflación afecta la calidad de vida de su familia?

Si		No sabe	
No		No Responde	
<b>TOTAL:</b>		<b>0</b>	

¿Considera usted que la escasez incrementa el costo de la canasta alimentaria?

Si		No sabe	
No		No Responde	
<b>TOTAL:</b>		<b>0</b>	

### III.- SERVICIOS PÚBLICOS.

A esta Vivienda llega el agua por:	
Acueducto o tubería	91
Camión Cisterna	4
Pila publica o estanque	0
Pozo con tubería o Bomba	28
Pozo o manantial protegido	0
Otro	0
<b>TOTAL:</b>	<b>123</b>

¿En esta vivienda tienen alguno de estos problemas con el suministro de agua?	
Se interrumpe el servicio Frecuentemente.	47
La cantidad o presion del agua es muy baja.	30
El agua es turbia.	23
Tiene mal olor o mal sabor.	19
Todas las anteriores.	6
Otros	0
<b>TOTAL:</b>	<b>125</b>

¿En su vivienda tienen alguno de estos problemas con el suministro eléctrico?	
Frecuentes altas y bajas de tensión	16
Se interrumpe frecuentemente el suministro	31
Cortos circuitos y quema de artefactos electricos	3
No tiene problemas con el suministro electrico	58
Otro	1
<b>TOTAL:</b>	<b>109</b>

Esta vivienda tiene:	
Poceta conectada a cloaca	99
Poceta conectada a pozo séptico	0
No tiene conexión a pozo séptico o a la cloaca	0
Excusado de hoyo o letrina	0
No tiene excusado	0
<b>TOTAL:</b>	<b>99</b>

### IV.- ACCESIBILIDAD A SERVICIOS PÚBLICOS.

¿Qué percepción tiene usted acerca de la limpieza del Municipio San Diego?			
Excelente	11	Mala	3
Buena	49	Pesima	0
Regular	31	No opina	5
<b>TOTAL:</b>		<b>99</b>	

¿Qué percepción tiene usted acerca del mantenimiento de parques, plazas y las áreas de dominio público?			
Excelente	9	Mala	1
Buena	65	Pesima	0
Regular	21	No opina	3
<b>TOTAL:</b>		<b>99</b>	

¿En su comunidad tienen alguno de estos problemas con el alumbrado público?	
Insuficiente numero de postes de luz	16
Baja intensidad de los bombillos	23
Postes mal ubicados	5
Los bombillos no se reponen a tiempo	29
Los delincuentes rompen los bombillos	0
Otro	3
No tiene problemas con el alumbrado publico	26
<b>TOTAL:</b>	<b>102</b>

¿En su comunidad han tenido alguno de estos problemas con el tendido eléctrico?	
Exceso de cables conectados a los postes	7
Obstrucción por cableado muy bajo	0
Ramas de arboles enredadas en el cableado	13
Tendido eléctrico obsoleto	6
Poca cantidad de transformadores	9
Otro	0
No tienen problemas con el tendido eléctrico	73
<b>TOTAL:</b>	<b>108</b>

¿En esta Vivienda la basura?					
Es recogida por el servicio de aseo urbano	99	Se Deposita en Container Colectivo	0	No hay servicio de aseo urbano	0
<b>TOTAL:</b>				<b>99</b>	

¿En su comunidad tienen alguno de estos problemas con el servicio de aseo urbano?	
El camión pasa muy pocas veces	36
El camión no tiene días fijos para pasar	29
El camión no llega a la hora que le corresponde	0
Dejan la basura regada en la calle	18
Dejan muy hediondo el ambiente cuando pasan	48
La cuadrilla pide dinero	7
La cuadrilla es grosera con los vecinos	0
Otro	0
No tienen problemas con el servicio de aseo urbano	13
<b>TOTAL:</b>	<b>151</b>

Pobreza Estructural	
Criterio de Decisión	
Hogares sin NBI (No Pobre)	83
Hogares con 1 NBI (Pobres)	16
Hogares con $\geq 2$ NBI (Pobre extremo)	0
TOTAL:	99

#### V.- MOVILIDAD Y MEDIOS DE TRANSPORTE PÚBLICO.

¿Cuál es el medio de transporte que más utilizan los miembros del hogar?	
Autobús Publico	61
Vehículo particular	54
Motocicleta	6
Bicicleta	2
Caminando	19
Ruta de Transporte de Alcaldía de San Diego	9
Otro	3
<b>TOTAL:</b>	<b>154</b>

¿Cuál es el problema más importante que afronta el transporte público?	
La inseguridad dentro de la unidad (atracos,robos,agresiones físicas)	47
La falta de limpieza	13
El tiempo que tardan en llegar al destino	0
El tiempo que se tarda esperándolos en la parada	4
El mal estado de la unidad	9
La ciudad ha crecido y se siguen manteniendo las mismas rutas	25
La falta de supervisión del servicio de transporte	14
Maltrato de los operadores a los usuarios del sistema	33
Otro	0
Ningún miembro del hogar usa transporte publico	0
No sabe	0
TOTAL:	145

#### VI.- SEGURIDAD PÚBLICA.

¿Con que frecuencia la policía patrulla en la calle donde está ubicada su vivienda?			
Diario	0	No patrullan	58

¿En los ultimos seis meses se han cometido delitos en su comunidad?
---

¿Ha presentado usted alguna denuncia ante los organismos competentes?
---



Interdiario	4	No sabe	4
Semanal	27	No responde	6
<b>TOTAL:</b>		<b>99</b>	

Si	46	No sabe	11
No	38	No responde	4
<b>TOTAL:</b>		<b>99</b>	

Si	25
No	21
<b>TOTAL:</b>	<b>46</b>

¿Cómo evalúa usted la gestión de la Policía municipal de San Diego?					
Excelente	2	Mala	28	<b>TOTAL:</b>	<b>99</b>
Buena	19	Pésima	11		
Regular	34	No opina	5		

¿Ha solicitado y/o recibido servicio de bomberos y/o ambulancias por parte de la Fundación Cuerpo de Bomberos de San Diego?			
Si	19	No sabe	2
No	78	No Responde	0
<b>TOTAL:</b>		<b>99</b>	



¿En Caso de ser positivo, quedo satisfecho con el servicio recibido por parte de la Fundación Cuerpo de Bomberos de San Diego?			
Si	15	No sabe	0
No	4	No Responde	0
<b>TOTAL:</b>		<b>19</b>	

## VII.- EDUCACIÓN.

Como Evalúa Ud. La calidad ACADÉMICA de los preescolares de la Alcaldía y de la escuela Municipal Monseñor Luis E. Henríquez.					
Excelente	32	Regular	7	Pésima	0
Buena	49	Mala	0	No Sabe/No opina	11
<b>TOTAL:</b>			<b>99</b>		

## VIII.- CAPACIDAD DE ACCESO DEL HOGAR A LOS SERVICIOS DE SALUD.

¿Cómo evalúa Usted el servicio prestado en el Centro de Especialidades Pediátricas Dr. José Gregorio Hernández?						¿Presentan usted o alguno de los miembros de su hogar dificultad para acceder a los servicios de salud?	Si	58
Excelente	24	Regular	19	Pésima	0		No	40
Buena	45	Mala	2	No opina	8			
TOTAL:			98				TOTAL:	

En caso de ser afirmativo, ¿Cuál sería la principal causa?			
Nos queda lejos de nuestra casa	0	Los horarios de atención al publico son reducidos	0
No nos atienden el mismo día	9		
Son muy costosos los tratamientos médicos	15	otra	37
son muy costosas las consultas medicas	6	No sabe	0
el trato que recibimos no es el adecuado	3	No responde	0
TOTAL:			70

## IX.- EVALUACIÓN DE LA GESTIÓN MUNICIPAL

¿Asistió Usted a la Feria Navideña (BAZAR) de San Diego?			
Si	72	No	27
<b>TOTAL:</b>		<b>99</b>	

¿Cuál es la percepción que Usted tiene de la Feria Navideña (BAZAR) de San Diego?					
Excelente	26	Regular	18	Pésima	0
Buena	44	Mala	2	No opina	9
<b>TOTAL:</b>			<b>99</b>		

¿Considera Usted viable la realización del bazar Navideño 2016?	
Si	67
No	32
<b>TOTAL:</b>	<b>99</b>

¿Cuál es la percepción de la planta embotelladora de Agua Potable y de los puntos de distribución de San Diego?					
Excelente	25	Regular	16	Pésima	0
Buena	41	Mala	3	No opina	12
<b>TOTAL:</b>			<b>97</b>		

¿Como evalúa usted la gestión municipal?					
Excelente	11	Mala	5	<b>TOTAL:</b>	<b>99</b>
Buena	46	Pésima	2		

Regular	32	No opina	3		
---------	----	----------	---	--	--

**Sala Técnica del Consejo Local de Planificación Pública del Municipio San Diego**



República Bolivariana de Venezuela  
Estado Carabobo  
Sala Técnica del Consejo Local de Planificación Pública  
del Municipio San Diego

**Índice de Bienestar Humano Municipal de San Diego 2017.**

**DECODIFICACIÓN DE RESULTADOS DEL INSTRUMENTO**

**I.- DATOS DE LOCALIZACIÓN DE LA VIVIENDA.**

Sector	Nombre de Residencia o urbanismo
Centro A	Todos los Urbanismo del Sector Centro A

**II.- SITUACIÓN SOCIOECONÓMICA.**

Características de la Vivienda	fa	%
Mansión.	0	0.0
Quinta o Casa quinta.	0	0.0
Townhouse.	0	0.0
Casa.	99	100.0
Apartamento.	0	0.0
Penthouse.	0	0.0
Apartamento en casa (anexo).	0	0.0
Casa de Vecindad o Pensión.	0	0.0
Rancho.	0	0.0
Otra Clase de Vivienda.	0	0.0
<b>TOTAL</b>	<b>99</b>	<b>100</b>

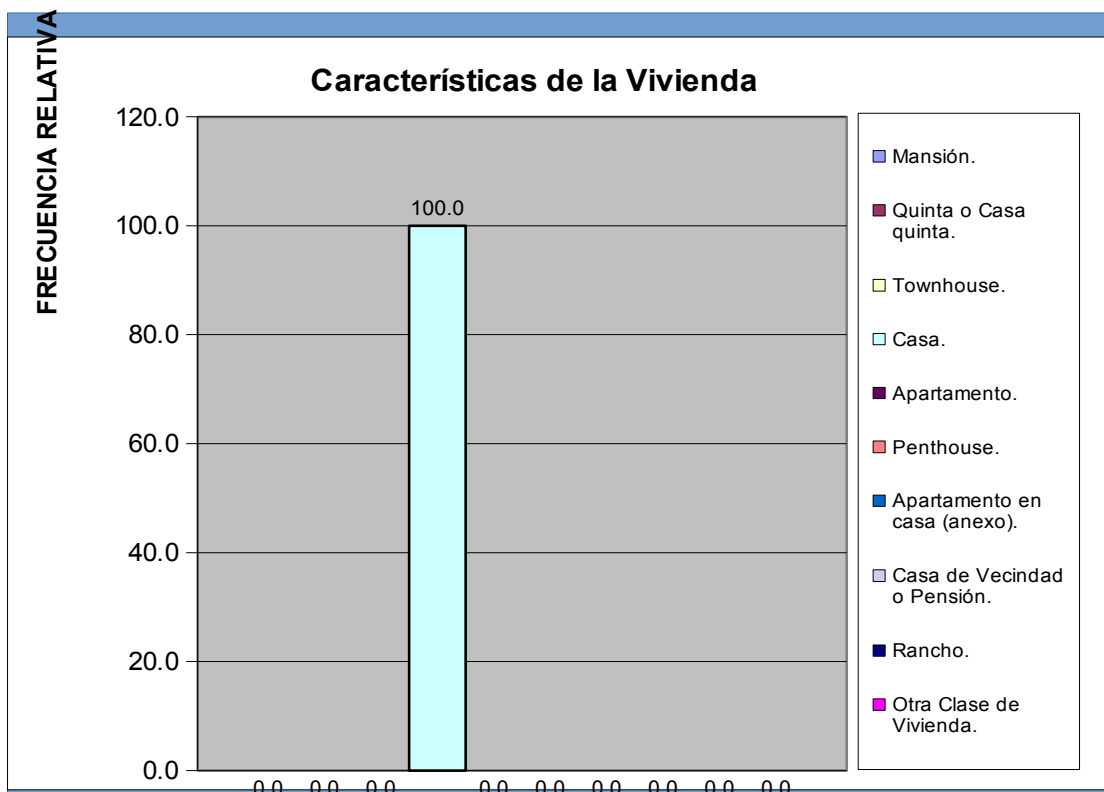

Centro A	Todos los Urbanismo del Sector Centro A
----------	---

Material de Construcción Predominante en Paredes	fa	%
Bloque o ladrillo frisado	94	94.9
Bloque o ladrillo sin frisar	3	3.0
Concreto	2	2.0
Madera aserrada/formica/fibra de vidrio o similares	0	0.0
Adobe/tapia/baharaque	0	0.0
Caña/palma/tabla/carton piedra/similares	0	0.0
<b>TOTAL</b>	<b>99</b>	<b>100</b>

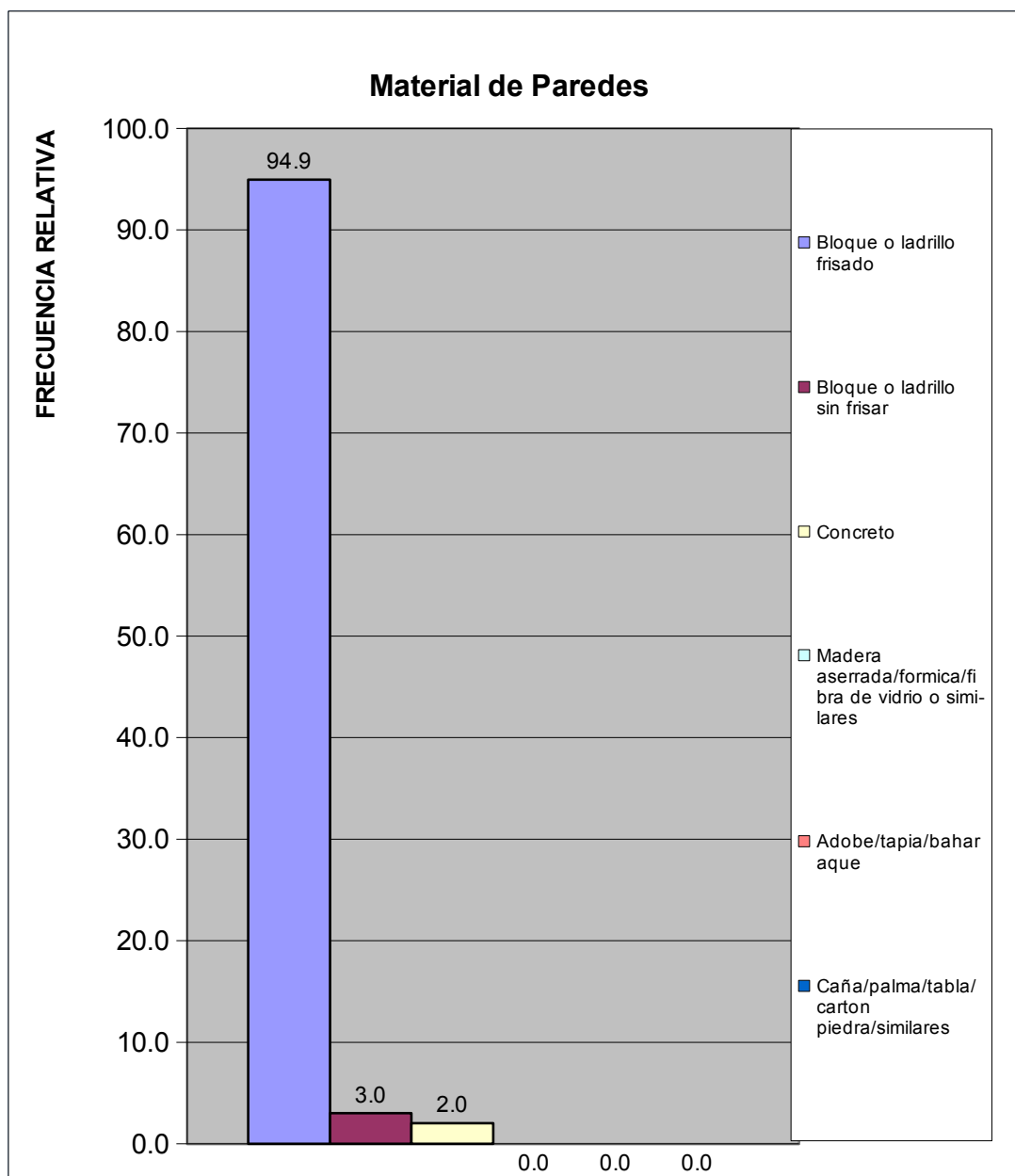

Centro A	Todos los Urbanismo del Sector Centro A
----------	---

Material de Construcción Predominante en Pisos	fa	%
Mosaico/granito/vinil/cerámica/ladrillo	91	91.9
Terracota/parquet/alfombra y similares	3	3.0
Cemento Pulido	5	5.1
Cemento rustico	0	0.0
Tierra	0	0.0
Tablas/tablonos y similares	0	0.0
<b>TOTAL</b>	<b>99</b>	<b>100</b>

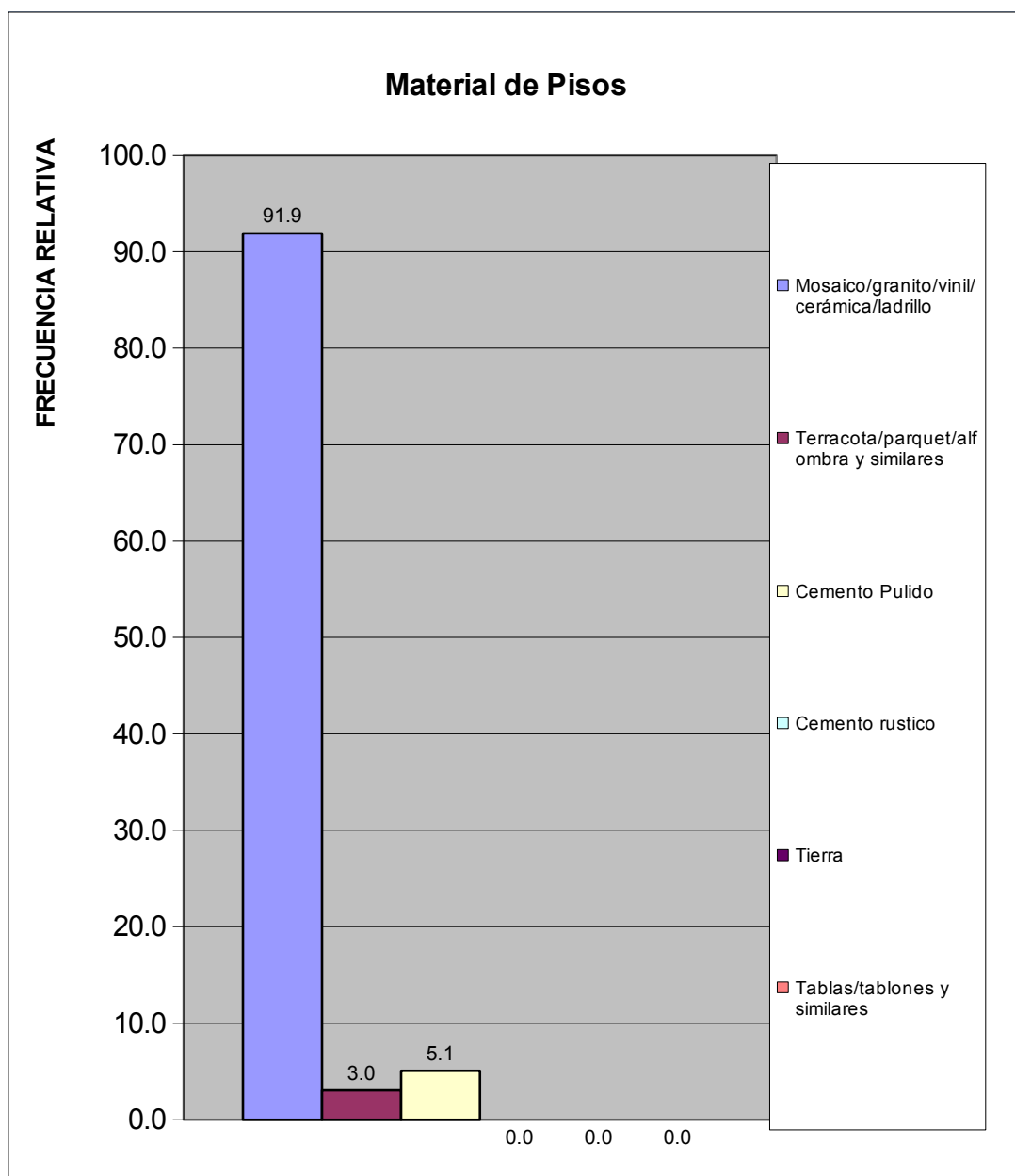

Centro A	Todos los Urbanismo del Sector Centro A
----------	---

Material de Construcción Predominante en Techos	fa	%
Concreto Armado	94	94.0
Ladrillo-concreto	5	5.0
Fibra sintetica	0	0.0
Asbesto y similares	0	0.0
Laminas metalicas (Zinc y similares)	0	0.0
Tablas/tablonos y similares	1	1.0
Caña/palma y similar	0	0.0
<b>TOTAL</b>	<b>100</b>	<b>100</b>

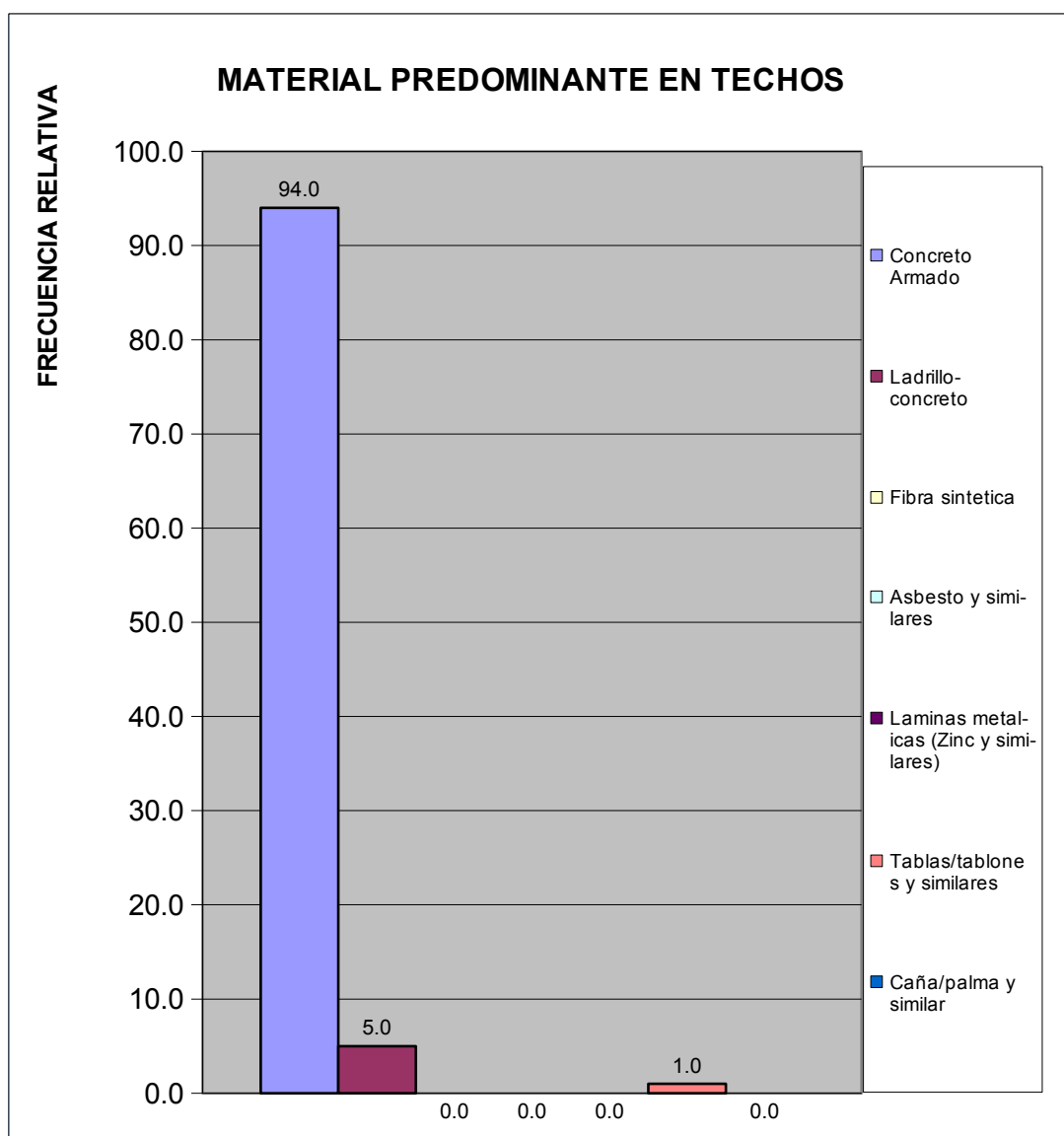

Centro A	Todos los Urbanismo del Sector Centro A
----------	---

Hacinamiento Detectado	fa	%
Hogar Hacinado	0	0.0
Hogar No Hacinado	99	100.0
<b>Total</b>	<b>99</b>	<b>100</b>

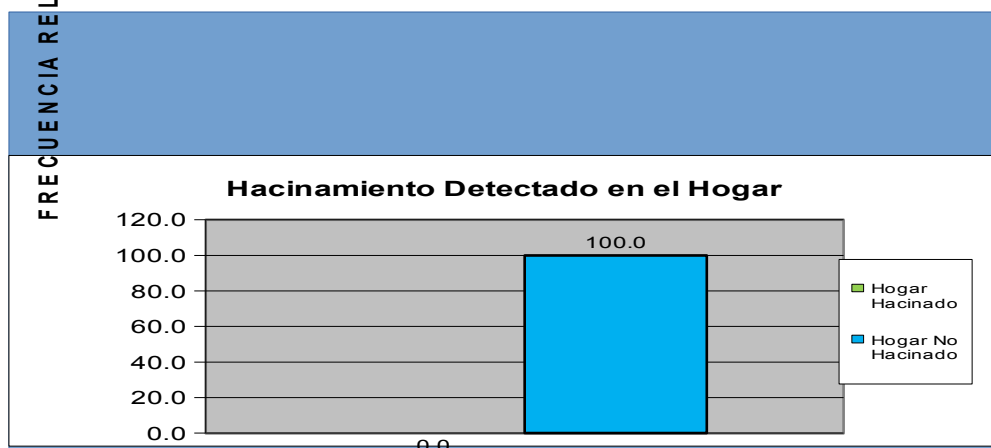

Ingreso Familiar	fa	%
Menos de Bs. 867.000	81	81.8
Entre Bs. 867.000 - 887.422	9	9.1
Entre Bs.867.422 - 946.422	4	4.0
Entre Bs. 946.422 - 1.110.422	2	2.0
Mas de Bs. 1.110.422	3	3.0
<b>TOTAL</b>	<b>99</b>	<b>100</b>



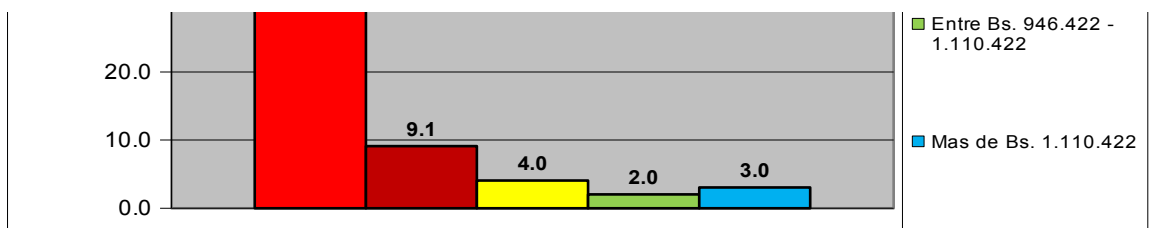

Centro A	Todos los Urbanismo del Sector Centro A
----------	---

Criterio Linea de la Pobreza	fa	%
Hogar Pobre Extremo. Si ICANP < 1	81	81.8
Hogar Pobre Relativo. Si $1 \leq \text{ICAPC} < 2$	9	9.1
Hogar No Pobre. Si $\text{ICAPC} > 2$	9	9.1
<b>Total</b>	<b>99</b>	<b>100</b>

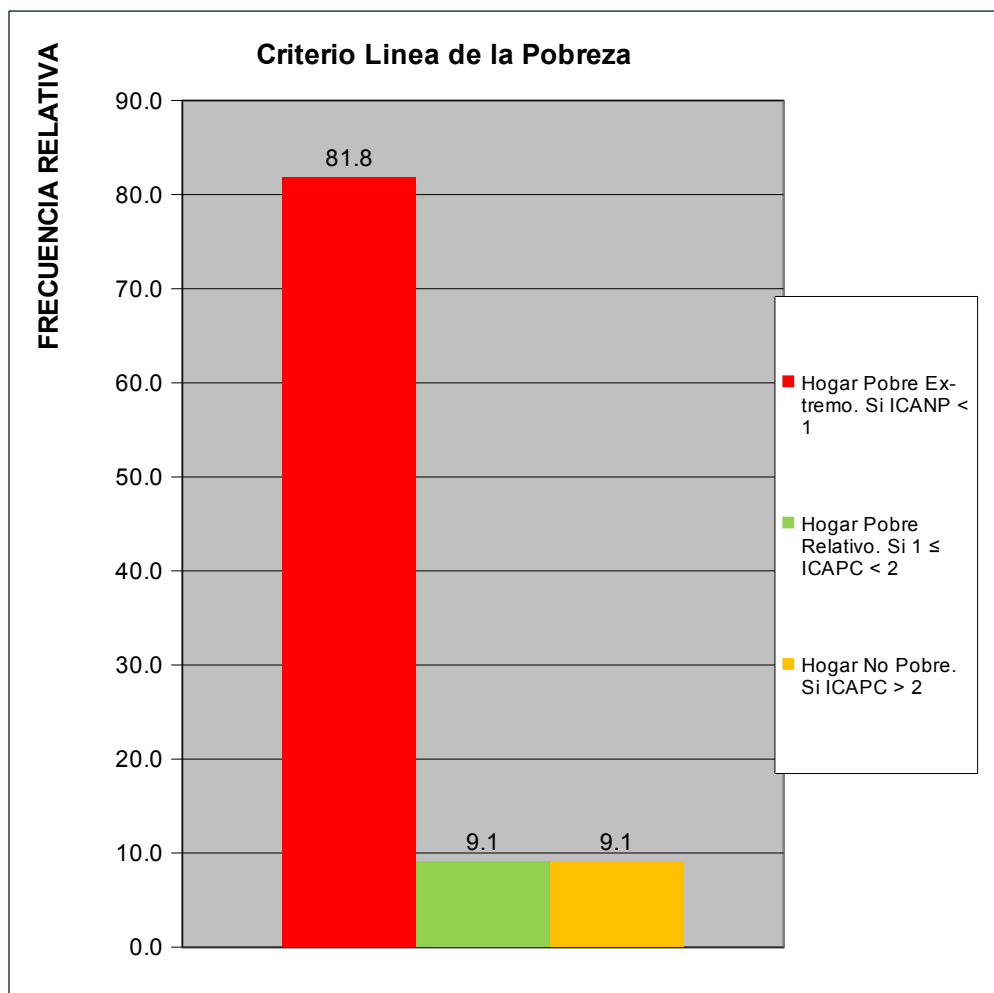



Centro A	Todos los Urbanismo del Sector Centro A
----------	---

Cual es el nivel academico de los miembros de la familia que trabajan en el hogar:	fa	%
Primaria	1	1.1
Secundaria Inconclusa	0	0.0
Bachiller	5	5.3
Técnico Medio	11	11.6
Técnico Superior Universitario	15	15.8
Universitario	63	66.3
Universitario con postgrado	0	0.0
Otro	0	0.0
<b>TOTAL</b>	<b>95</b>	<b>100</b>

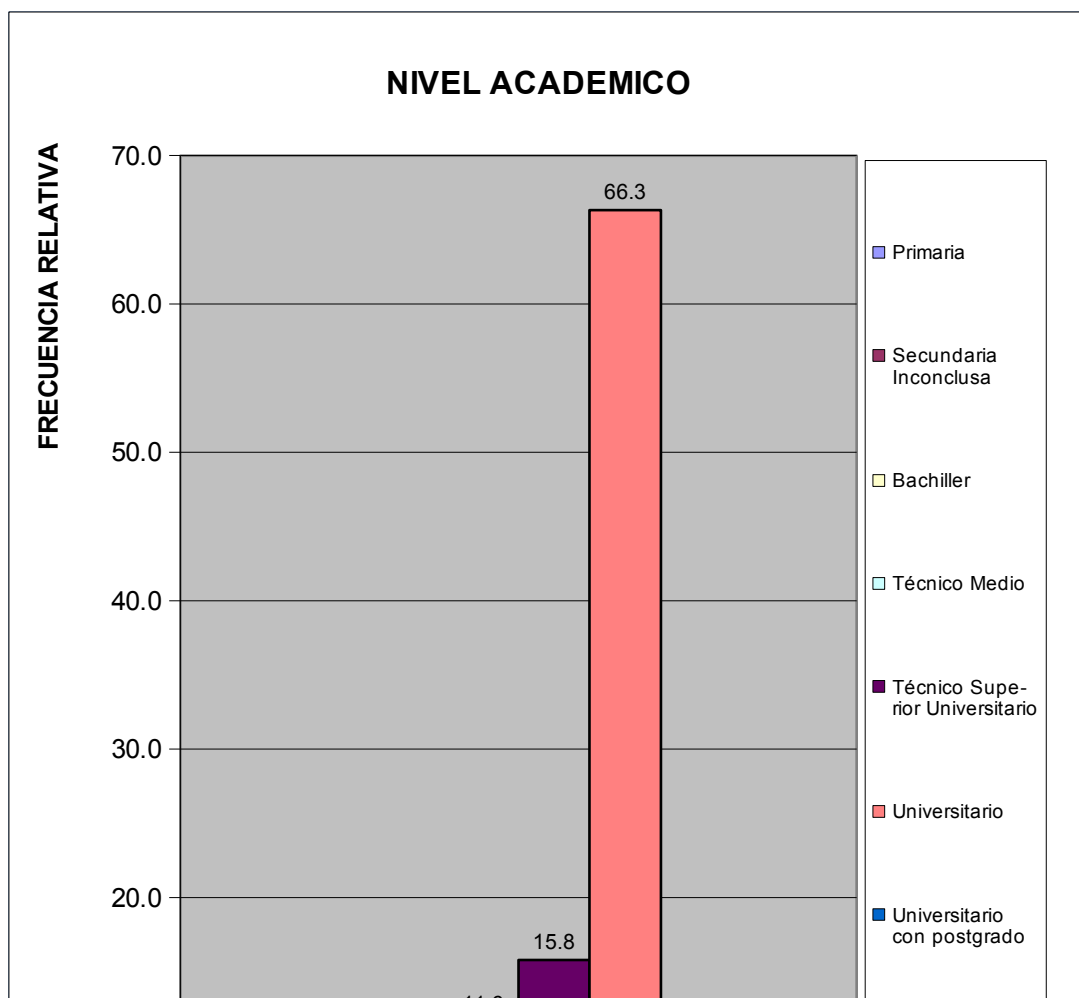

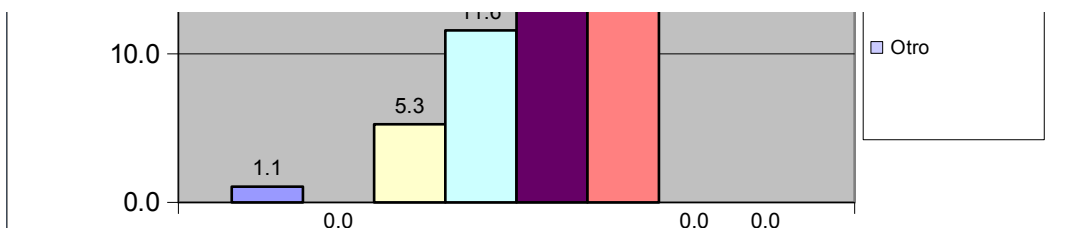

Centro A	Todos los Urbanismo del Sector Centro A
----------	---

¿Cuales cree que son los principales problemas de su comunidad, por orden de prioridad del 1 mayor importancia al 8 menor importancia relativa?	fa	%
Deporte	385	9.6
Educación	560	13.9
Seguridad	707	17.6
Salud	692	17.2
Cultura y Recreación	385	9.6
Infraestructura	241	6.0
Servicios Públicos	594	14.8
Ambiente	463	11.5
<b>TOTAL</b>	<b>4027</b>	<b>100</b>

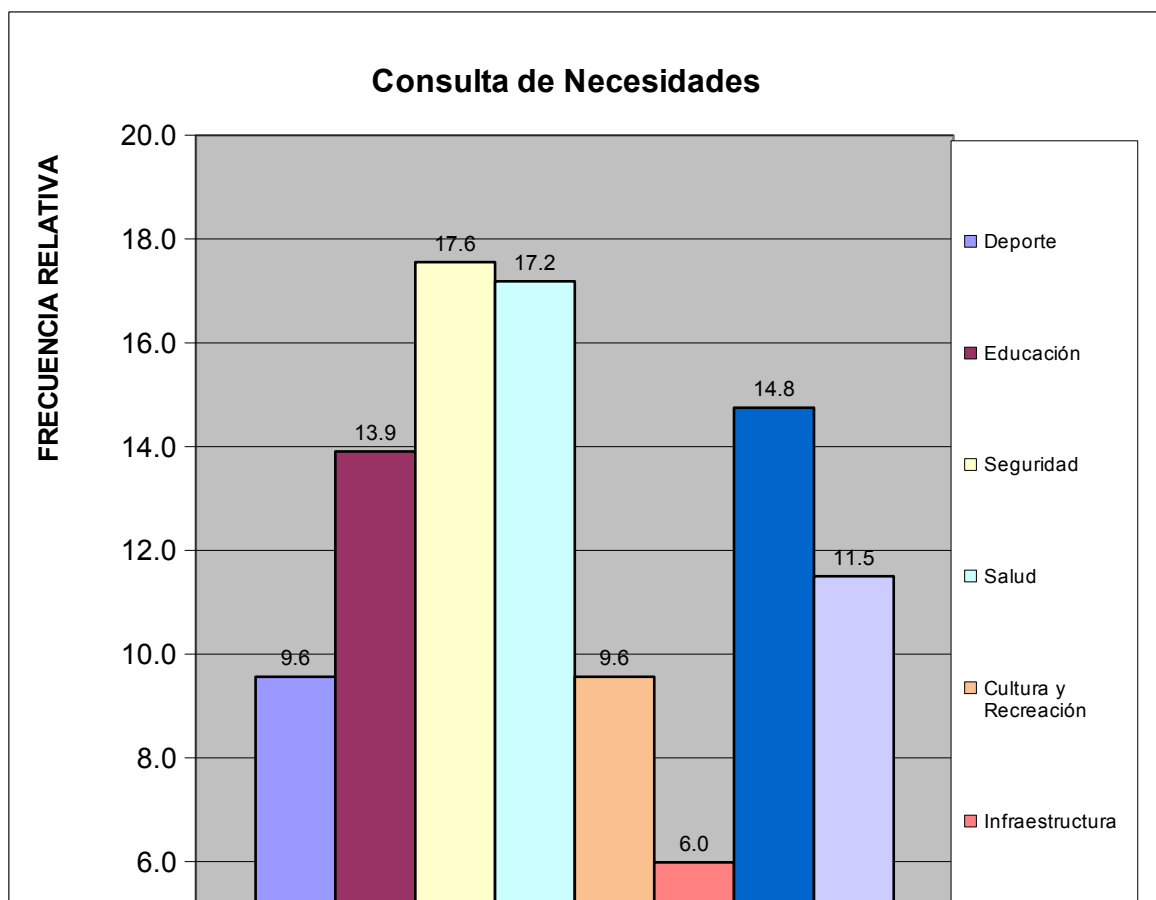

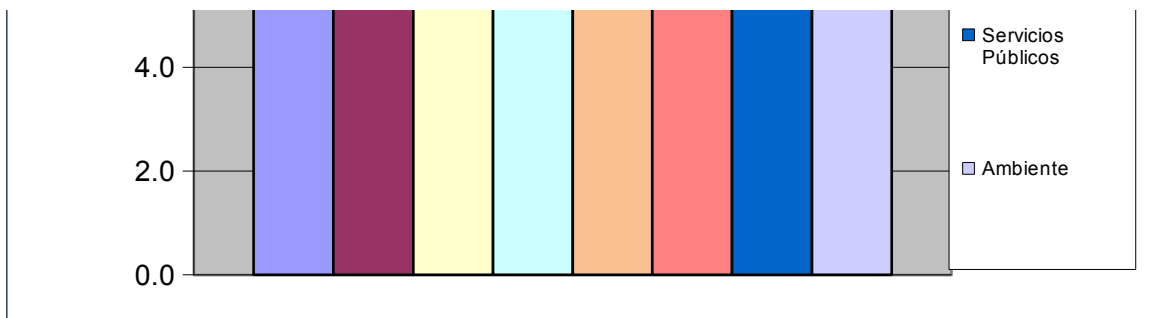

Centro A	Todos los Urbanismo del Sector Centro A
----------	---

### III.- SERVICIOS PÚBLICOS.

A esta Vivienda llega el agua por:	fa	%
Acueducto o tubería	91	74.0
Camión Cisterna	4	3.3
Pila publica o estanque	0	0.0
Pozo con tubería o Bomba	28	22.8
Pozo o manantial protegido	0	0.0
Otro	0	0.0
<b>TOTAL</b>	<b>123</b>	<b>100</b>

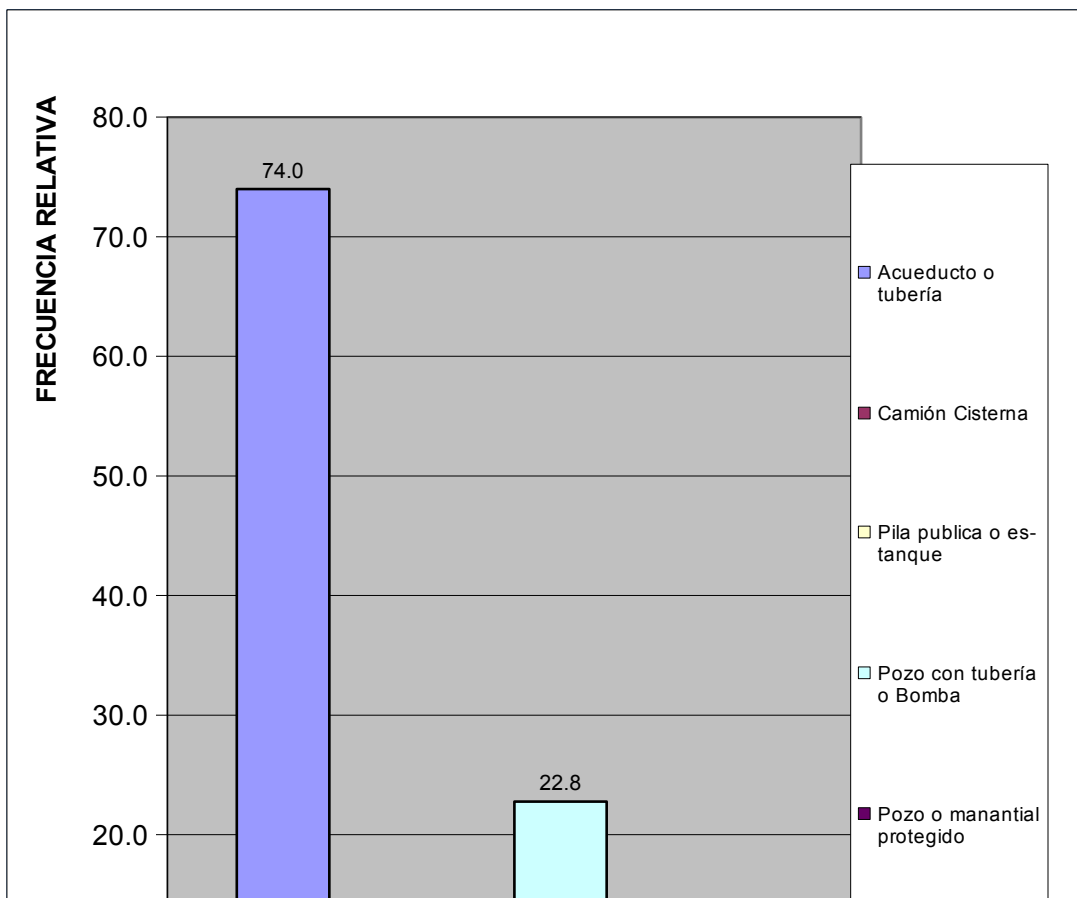

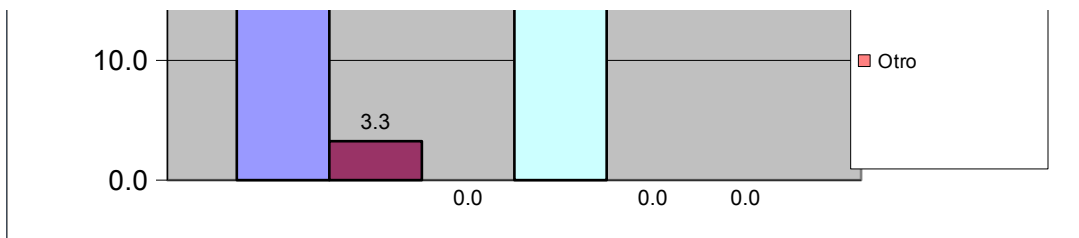

Centro A	Todos los Urbanismo del Sector Centro A
----------	---

¿En esta vivienda tienen alguno de estos problemas con el suministro de agua?	fa	%
Se interrumpe el servicio Frecuentemente.	47	37.6
La cantidad o presión del agua es muy baja.	30	24.0
El agua es turbia.	23	18.4
Tiene mal olor o mal sabor.	19	15.2
Todas las anteriores.	6	4.8
Otros	0	0.0
<b>TOTAL</b>	<b>125</b>	<b>100</b>

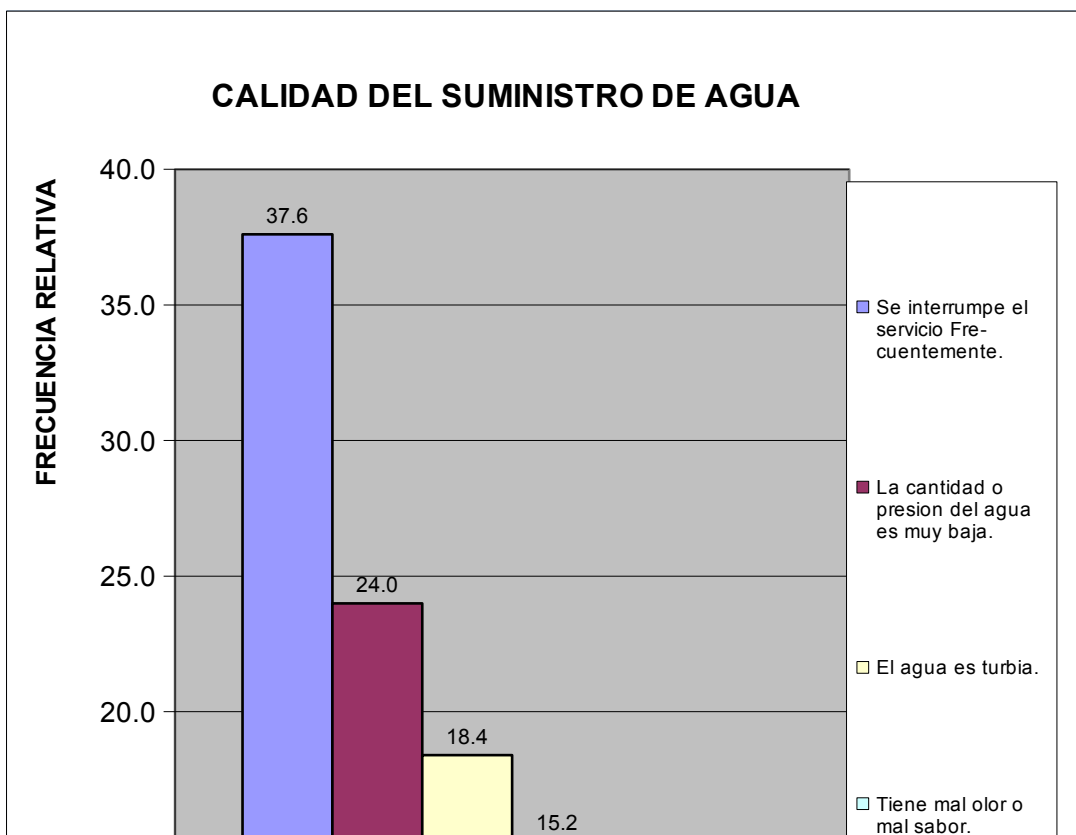

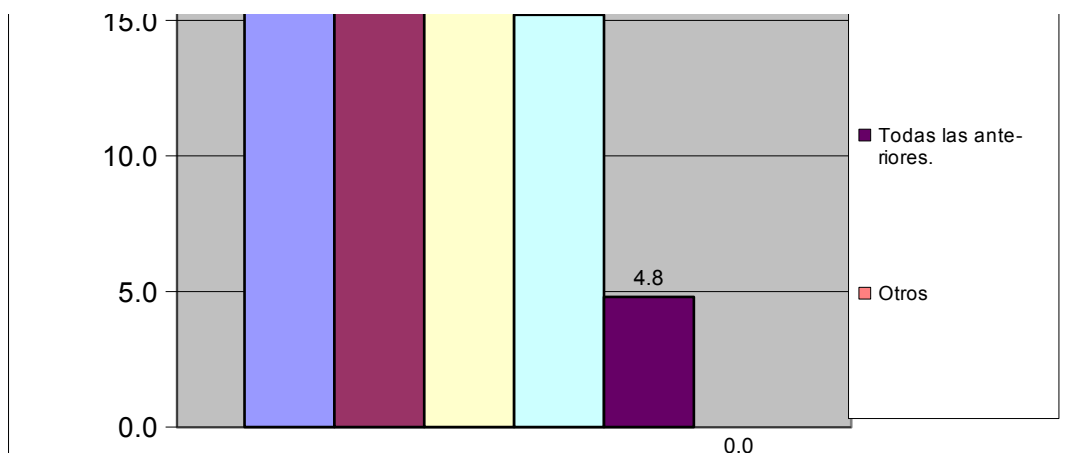

Centro A	Todos los Urbanismo del Sector Centro A
----------	---

¿En su vivienda tienen alguno de estos problemas con el suministro eléctrico?	fa	%
Frecuentes altas y bajas de tensión	16	14.7
Se interrumpe frecuentemente el suministro	31	28.4
Cortos circuitos y quema de artefactos electricos	3	2.8
No tiene problemas con el suministro electrico	58	53.2
Otro	1	0.9
<b>TOTAL</b>	<b>109</b>	<b>100</b>

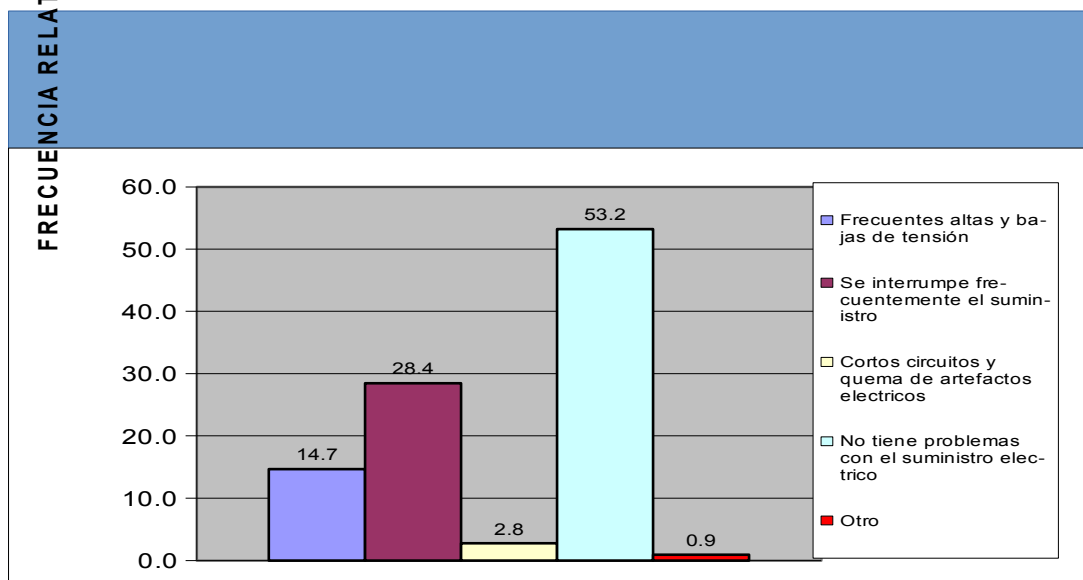

Esta vivienda tiene:	fa	%
Poceta conectada a cloaca	99	100.0
Poceta conectada a pozo séptico	0	0.0
No tiene conexión a pozo séptico o a la cloaca	0	0.0
Excusado de hoyo o letrina	0	0.0
No tiene excusado	0	0.0

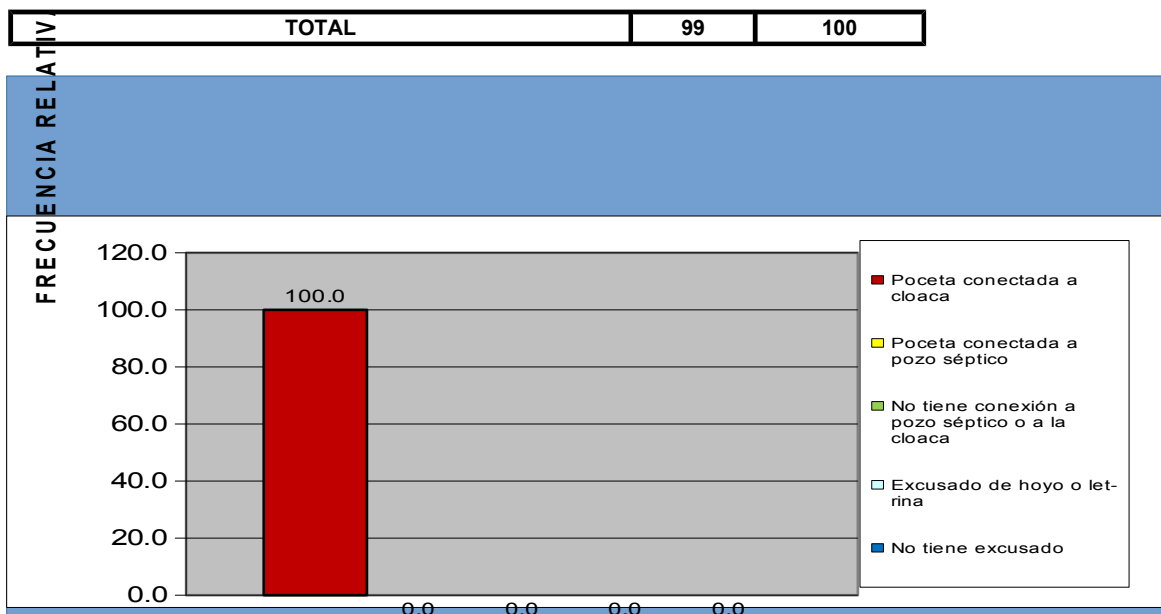

Centro A	Todos los Urbanismo del Sector Centro A
----------	---

#### IV.- ACCESIBILIDAD A SERVICIOS PÚBLICOS.

¿Qué percepción tiene usted acerca de la limpieza del Municipio San Diego?	fa	%
Excelente	11	11.1
Buena	49	49.5
Regular	31	31.3
Mala	3	3.0
Pesima	0	0.0
No opina	5	5.1
<b>TOTAL</b>	<b>99</b>	<b>100</b>

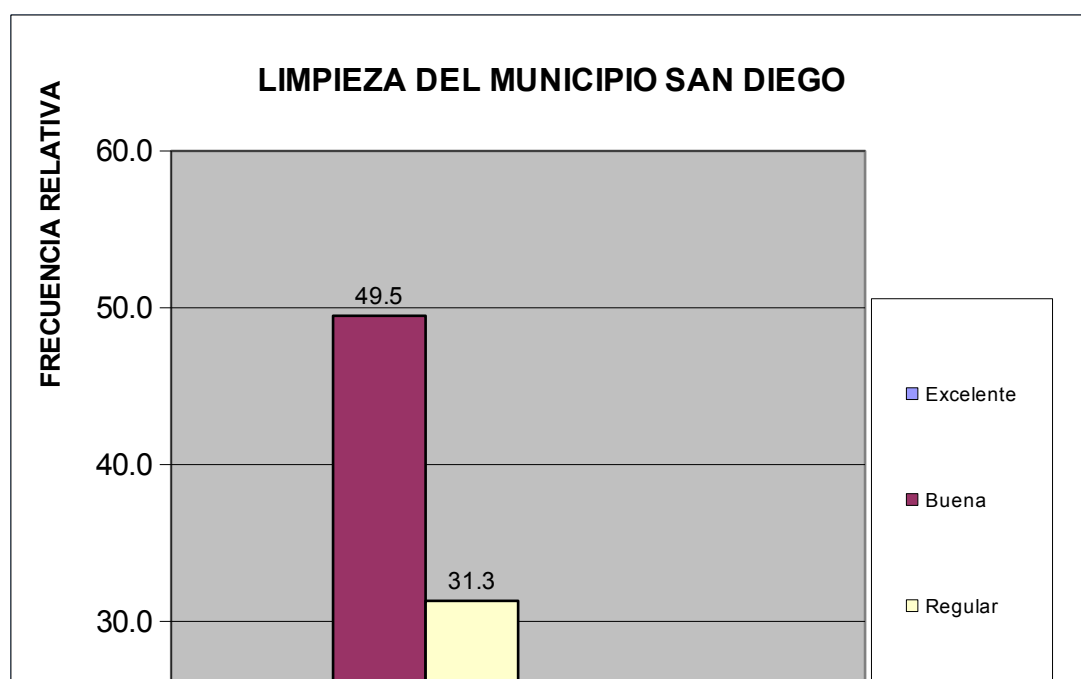

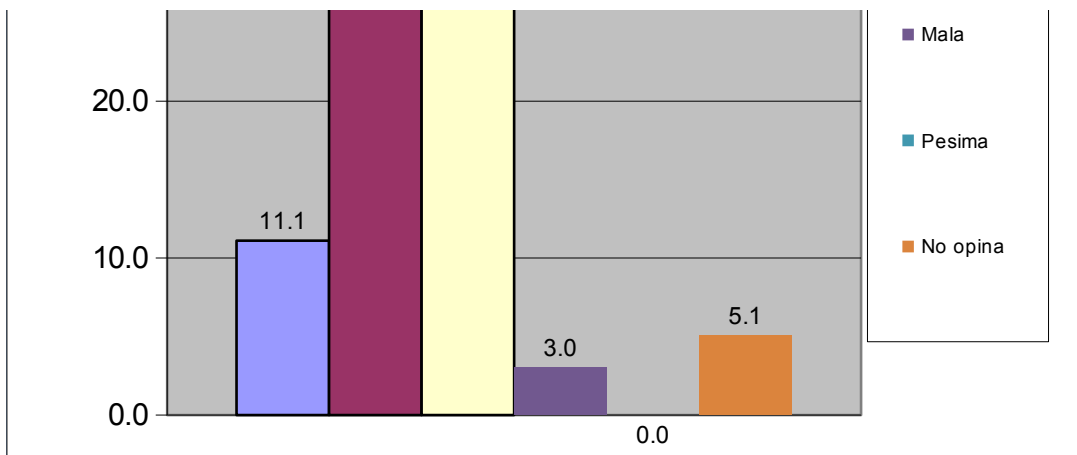

Centro A	Todos los Urbanismo del Sector Centro A
----------	---

¿Qué percepción tiene usted acerca del mantenimiento de parques, plazas y las áreas de dominio público?	fa	%
Excelente	9	9.1
Buena	65	65.7
Regular	21	21.2
Mala	1	1.0
Pesima	0	0.0
No opina	3	3.0
<b>TOTAL</b>	<b>99</b>	<b>100</b>

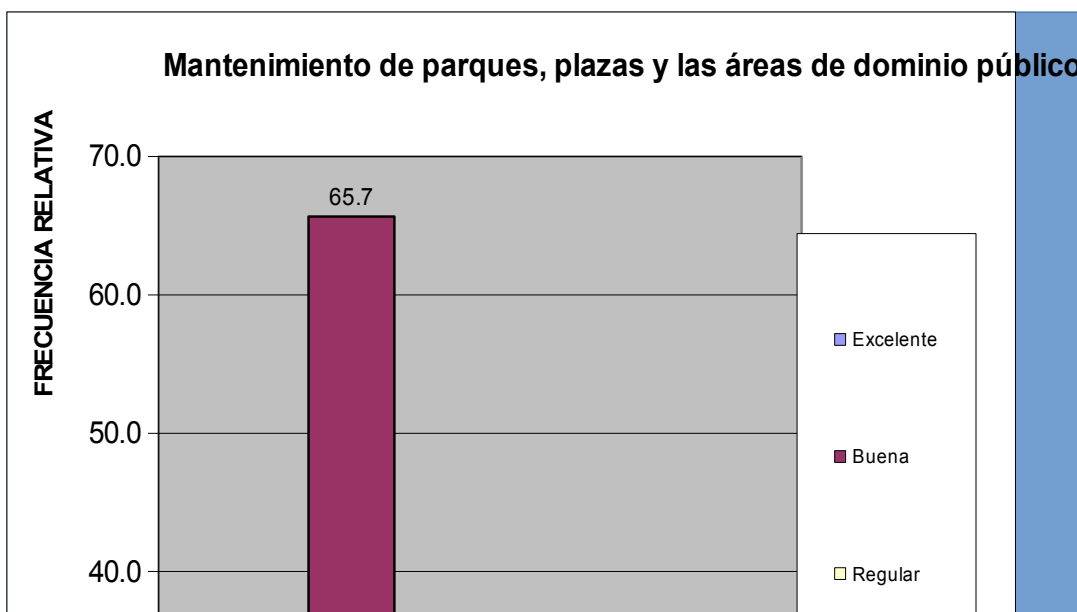

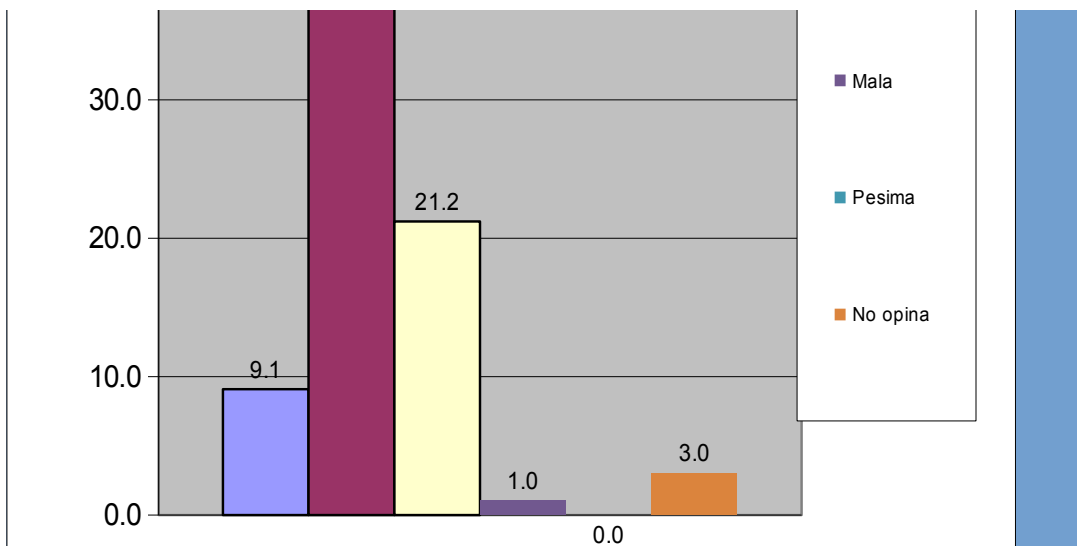

Centro A	Todos los Urbanismo del Sector Centro A
----------	---

¿En su comunidad tienen alguno de estos problemas con el alumbrado público?	fa	%
Insuficiente numero de postes de luz	16	15.7
Baja intensidad de los bombillos	23	22.5
Postes mal ubicados	5	4.9
Los bombillos no se reponen a tiempo	29	28.4
Los delincuentes rompen los bombillos	0	0.0
Otro	3	2.9
No Tiene Problema con el alumbrado publico	26	25.5
<b>TOTAL</b>	<b>102</b>	<b>100</b>

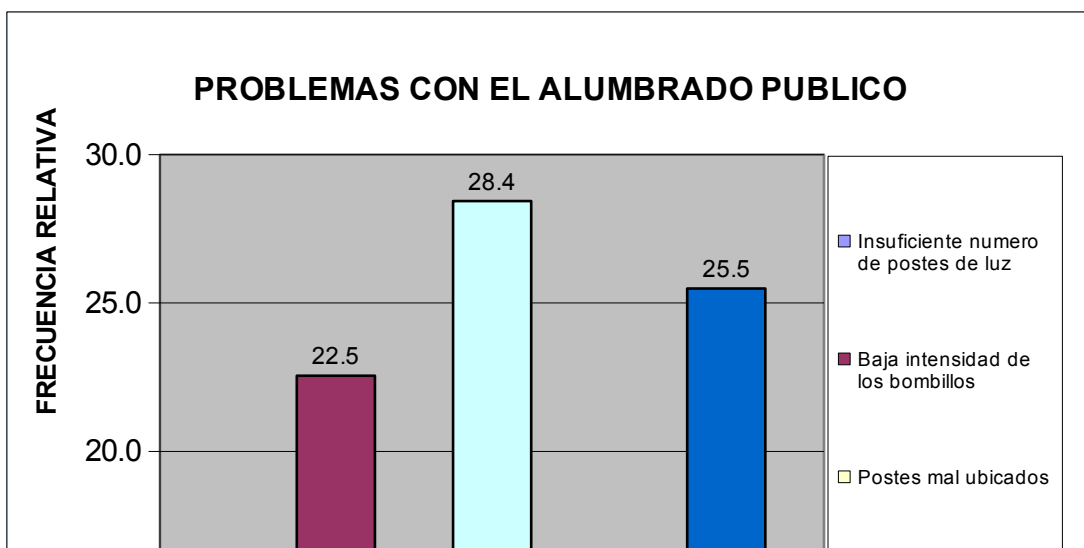



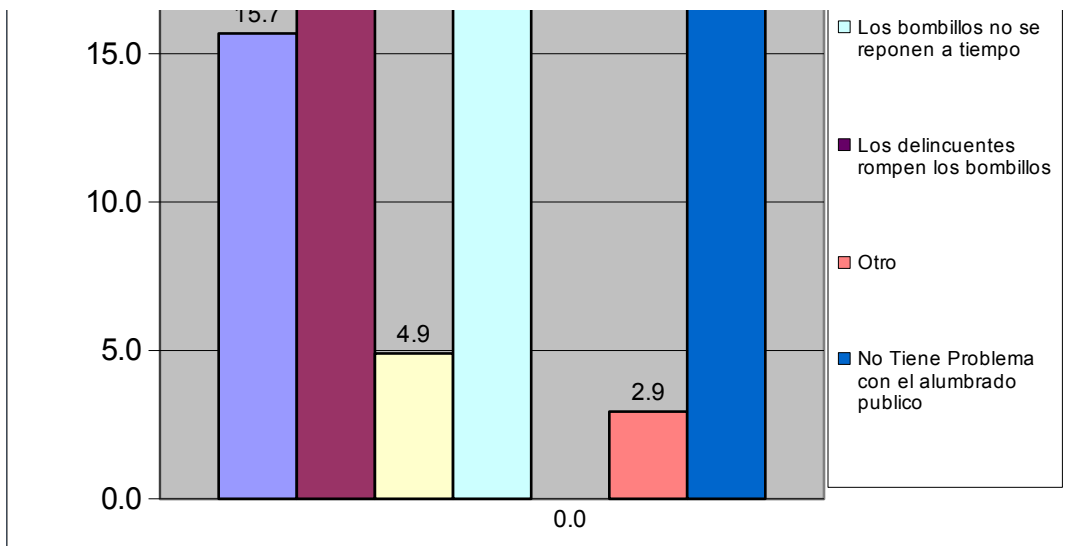

Centro A	Todos los Urbanismo del Sector Centro A
----------	---

¿En su comunidad han tenido alguno de estos problemas con el tendido eléctrico?	fa	%
Exceso de cables conectados a los postes	7	6.5
Obstrucción por cableado muy bajo	0	0.0
Ramas de arboles enredadas en el cableado	13	12.0
Tendido eléctrico obsoleto	6	5.6
Poca cantidad de transformadores	9	8.3
Otro	0	0.0
No Tiene Problema	73	67.6
<b>TOTAL</b>	<b>108</b>	<b>100</b>

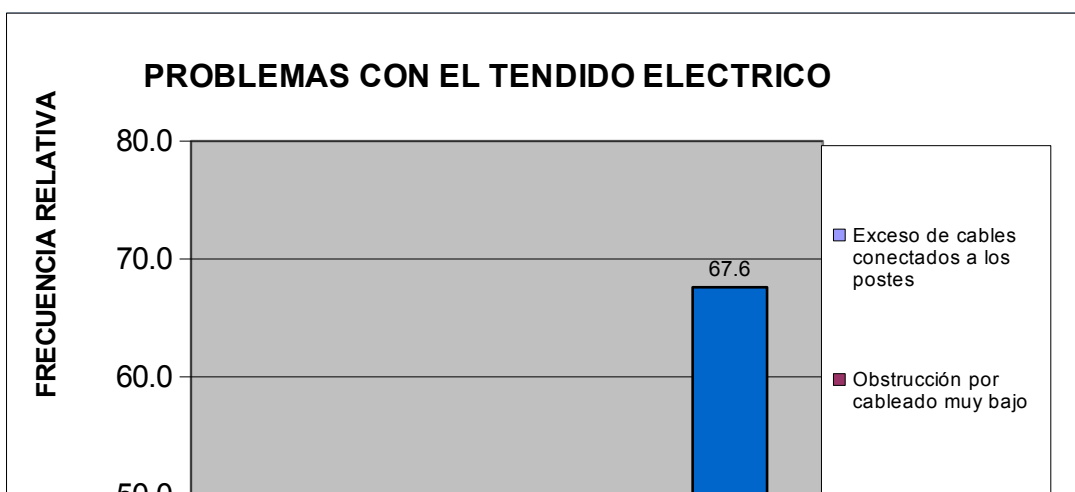

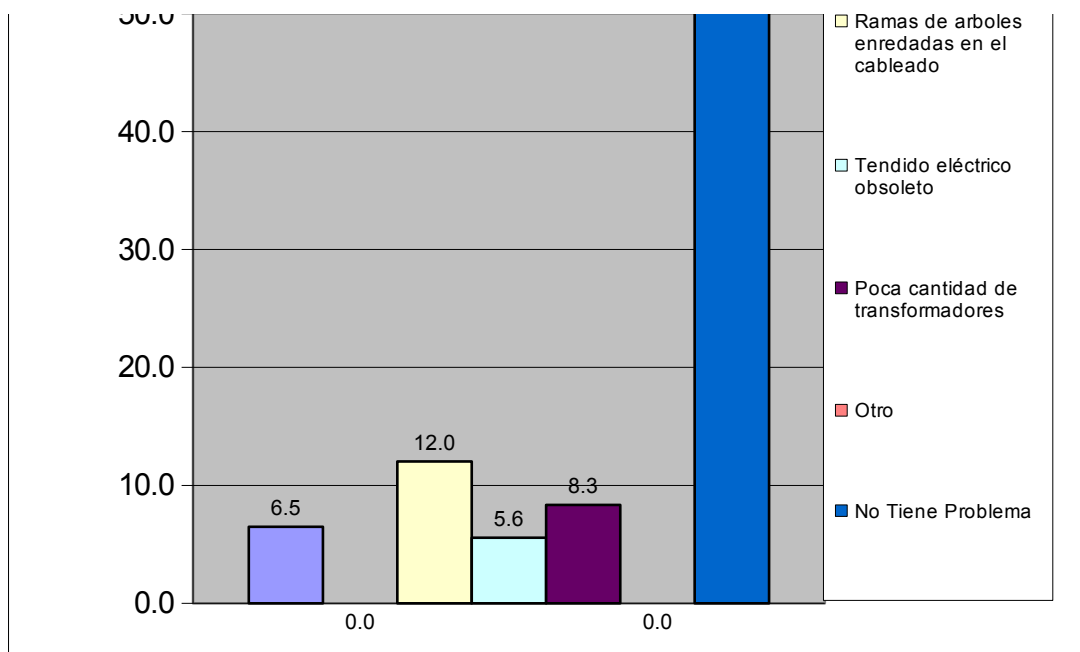

Centro A	Todos los Urbanismo del Sector Centro A
----------	---

¿En esta Vivienda la basura?	fa	%
Es recogida por el servicio de aseo urbano	99	100.0
Se Deposita en Container Colectivo	0	0.0
No hay servicio de aseo urbano	0	0.0
<b>TOTAL</b>	<b>99</b>	<b>100</b>

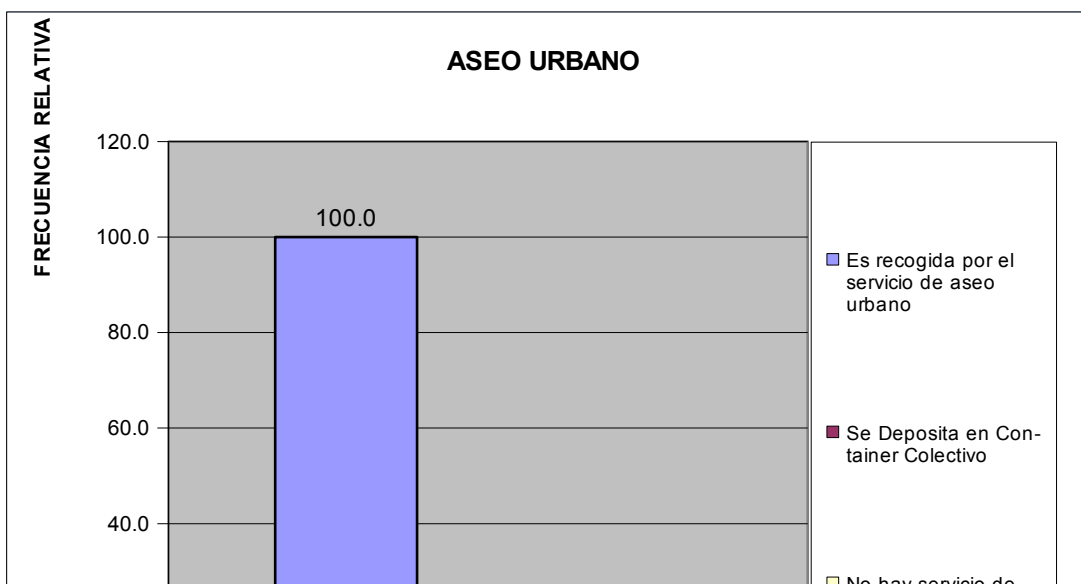

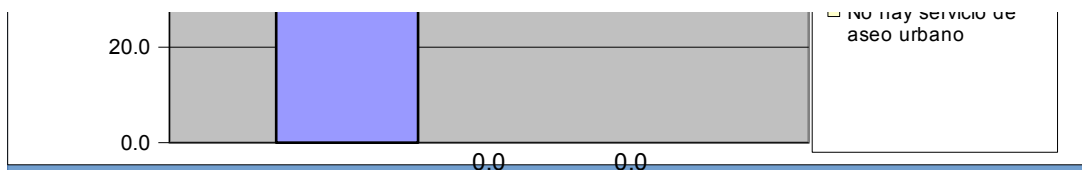

Centro A	Todos los Urbanismo del Sector Centro A
----------	---

¿En su comunidad tienen alguno de estos problemas con el servicio de aseo urbano?	fa	%
El camión pasa muy pocas veces	36	23.8
El camión no tiene días fijos para pasar	29	19.2
El camión no llega a la hora que le corresponde	0	0.0
Dejan la basura regada en la calle	18	11.9
Dejan muy hediondo el ambiente cuando pasan	48	31.8
La cuadrilla pide dinero	7	4.6
La cuadrilla es grosera con los vecinos	0	0.0
Otro	0	0.0
No Tiene Problemas con el Servicio de Aseo Urbano	13	8.6
<b>TOTAL</b>	<b>151</b>	<b>100</b>

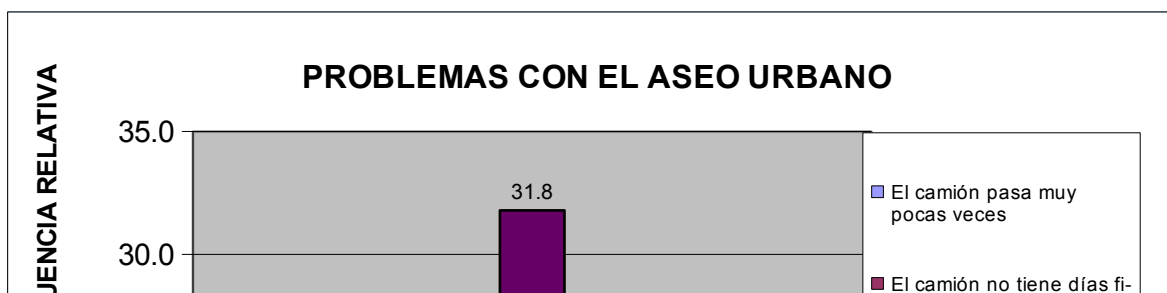

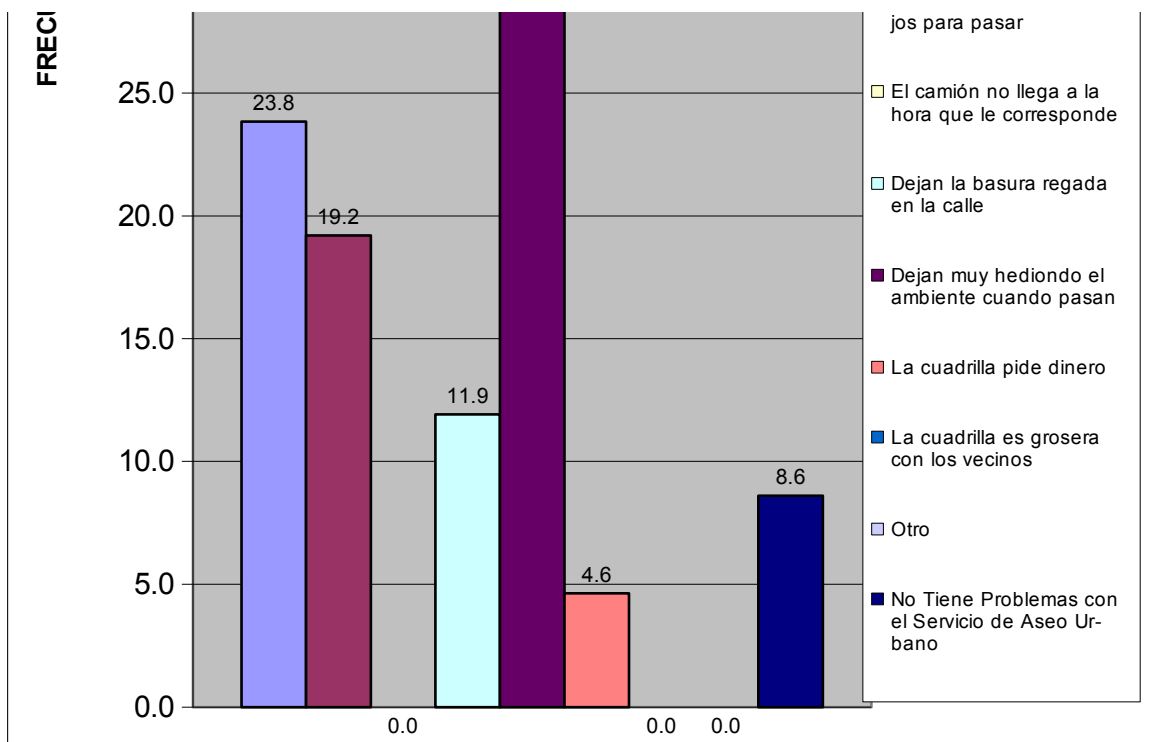

Centro A	Todos los Urbanismo del Sector Centro A
----------	---

Pobreza Estructural	fa	%
Hogares sin NBI (No Pobre)	83	83.8
Hogares con 1 NBI (Pobres)	16	16.2
Hogares con $\geq 2$ NBI (Pobre extremo)	0	0.0
<b>TOTAL</b>	<b>99</b>	<b>100</b>

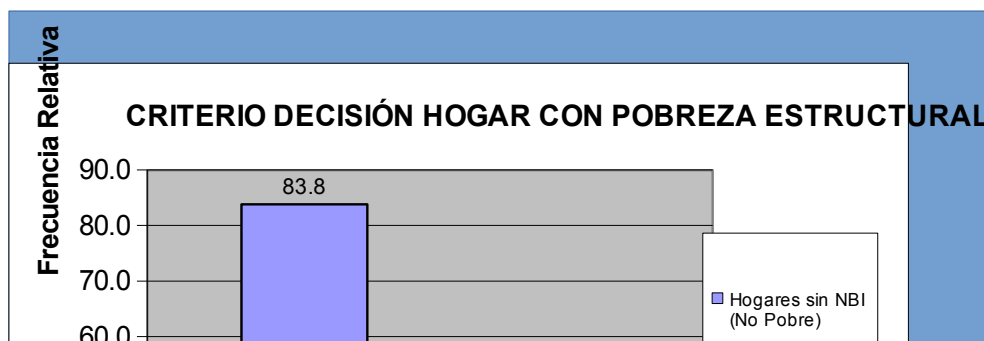

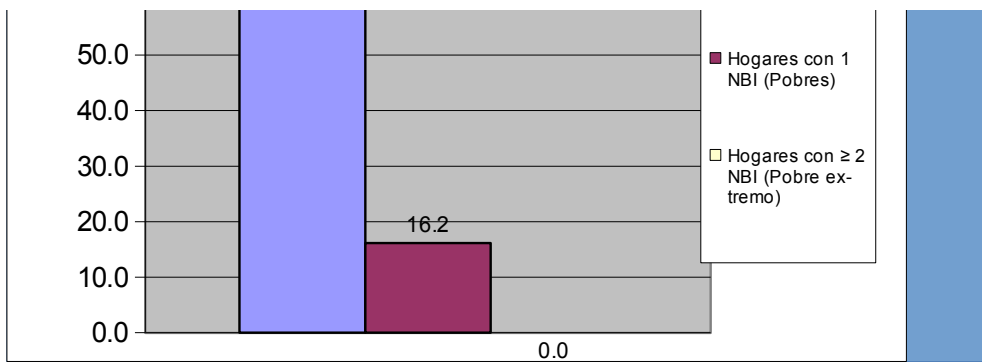

Centro A	Todos los Urbanismo del Sector Centro A
----------	---

#### V.- MOVILIDAD Y MEDIOS DE TRANSPORTE PÚBLICO.

¿Cuál es el medio de transporte que más utilizan los miembros del hogar?	fa	%
Autobús Publico	61	39.6
Vehículo particular	54	35.1
Motocicleta	6	3.9
Bicicleta	2	1.3
Caminando	19	12.3
Ruta de Trabsporte de la Alcaldía de san Diego	9	5.8
Otro	3	1.9
<b>TOTAL</b>	<b>154</b>	<b>100</b>



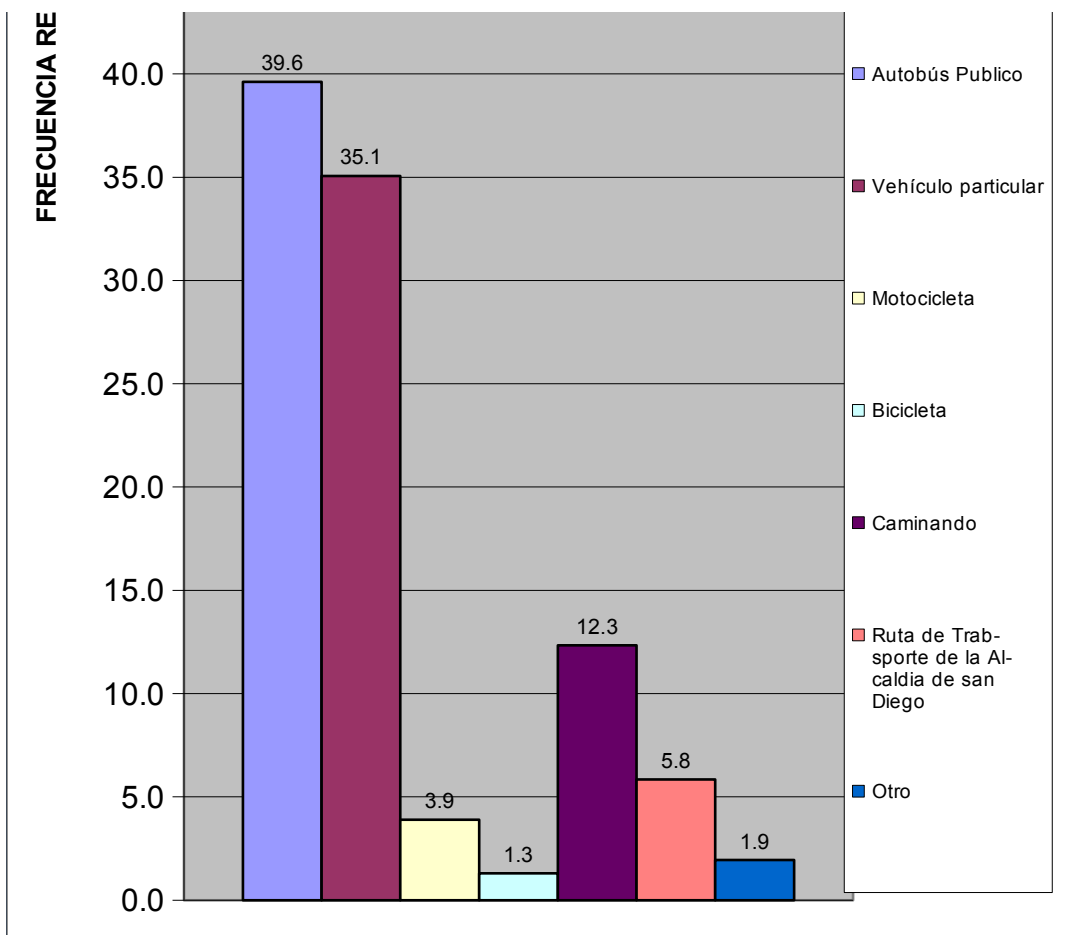

Centro A	Todos los Urbanismo del Sector Centro A
----------	---

¿Cuál es el problema más importante que afronta el transporte público?	fa	%
La inseguridad dentro de la unidad (atracos, robos, agresiones físicas)	47	32.4
La falta de limpieza	13	9.0
El tiempo que tardan en llegar al destino	0	0.0
El tiempo que se tarda esperándolos en la parada	4	2.8
El mal estado de la unidad	9	6.2
La ciudad ha crecido y se siguen manteniendo las mismas rutas	25	17.2
La falta de supervisión del servicio de transporte	14	9.7
Maltrato de los operadores a los usuarios del sistema	33	22.8
Otro	0	0.0
Ningún miembro del hogar usa transporte público	0	0.0
No Sabe	0	0.0
<b>TOTAL</b>	<b>145</b>	<b>100</b>

<b>PROBLEMAS MAS IMPORTANTE DEL TRANSPORTE PUBLICO</b>
35.0

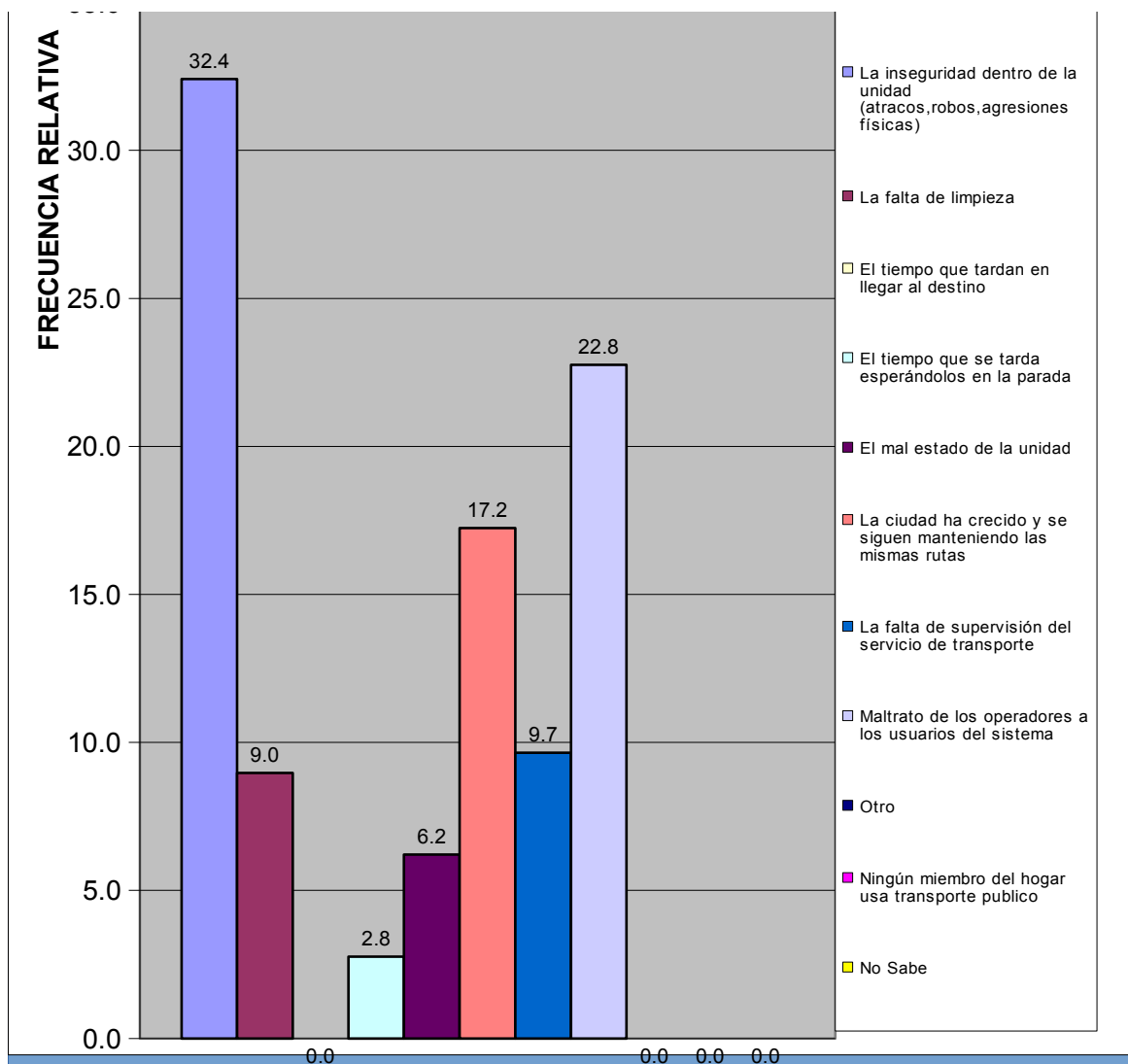

Centro A	Todos los Urbanismo del Sector Centro A
----------	---

## VI.- SEGURIDAD PÚBLICA.

¿Con que frecuencia la policía patrulla en la calle donde está ubicada su vivienda?	fa	%
Diario	0	0.0
Interdiario	4	4.0
Semanal	27	27.3
No patrullan	58	58.6
No sabe	4	4.0
No responde	6	6.1
<b>TOTAL</b>	<b>99</b>	<b>100</b>

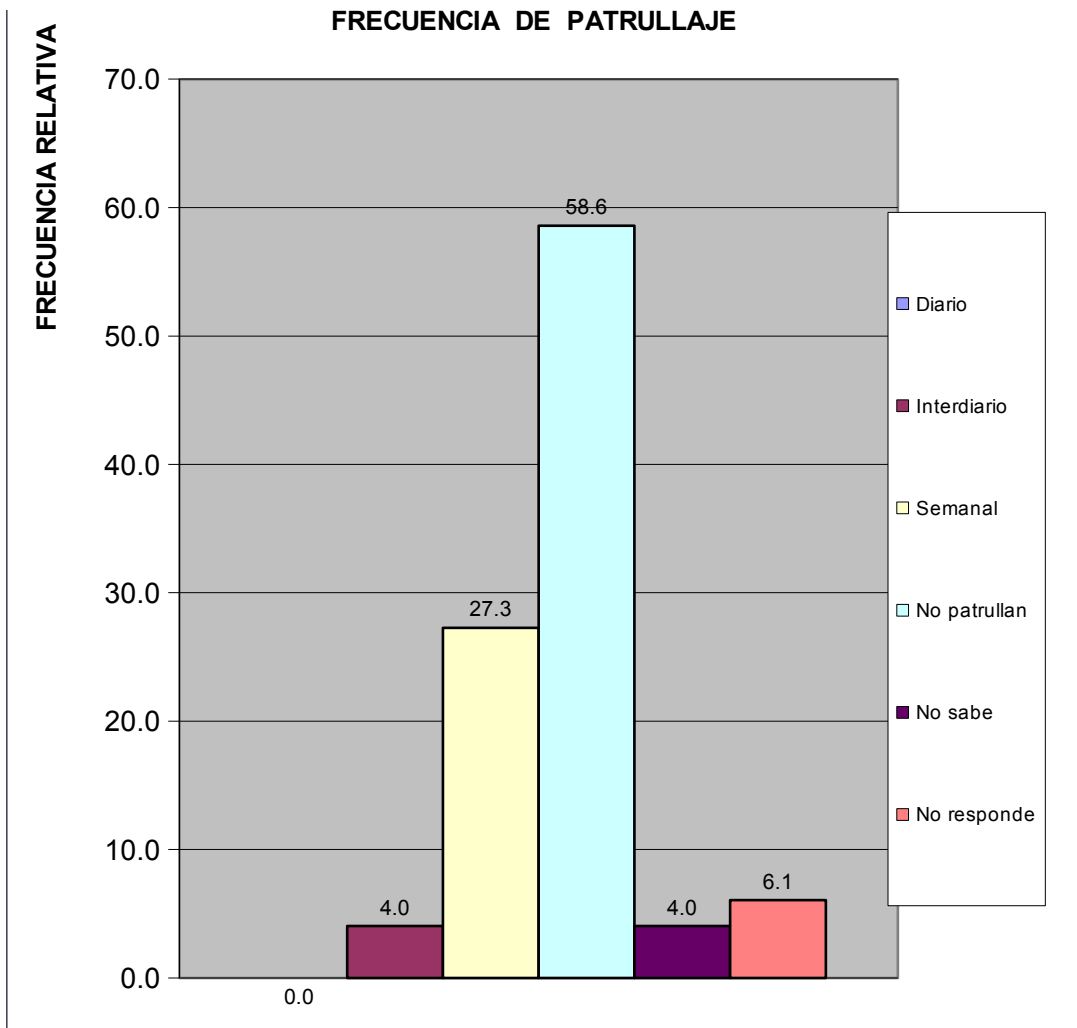

Centro A	Todos los Urbanismo del Sector Centro A
----------	---

¿En los ultimos seis meses se han cometido delitos en su comunidad?	fa	%
Si	46	46.5
No	38	38.4
No sabe	11	11.1
No Responde	4	4.0
<b>Total</b>	<b>99</b>	<b>100</b>





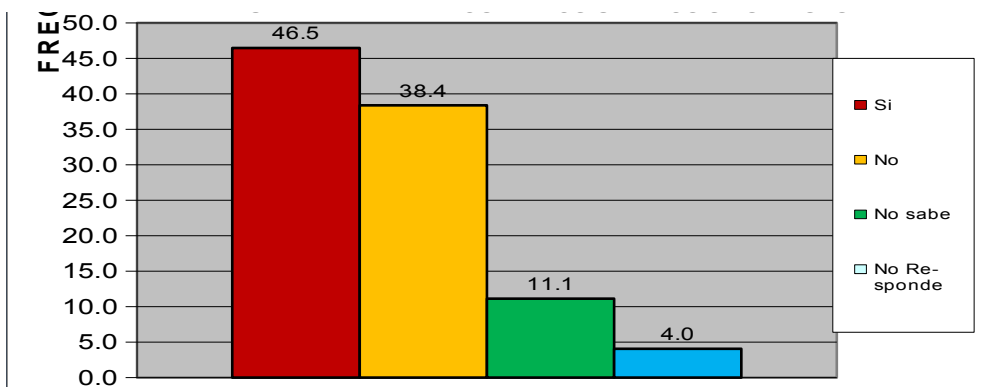

¿Ha presentado usted alguna denuncia ante los organismos competentes?	fa	%
Si	25	54.3
No	21	45.7
<b>TOTAL</b>	<b>46</b>	<b>100</b>

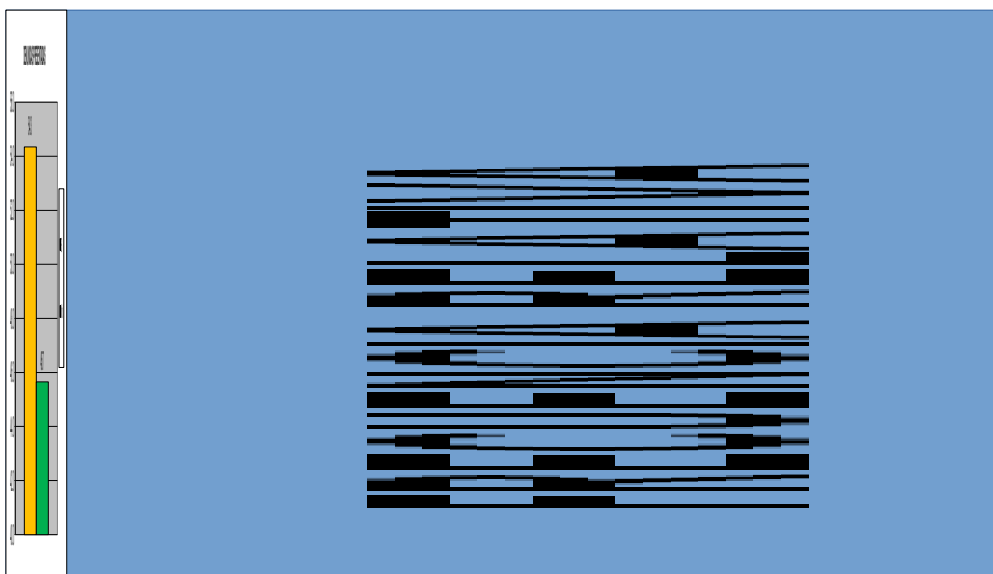

<b>Centro A</b>	<b>Todos los Urbanismo del Sector Centro A</b>
-----------------	--

¿Cómo evalúa usted la gestión de la Policía municipal de San Diego?	fa	%
Excelente	2	2.0
Buena	19	19.2
Regular	34	34.3
Mala	28	28.3
Pésima	11	11.1
No opina	5	5.1
<b>TOTAL</b>	<b>99</b>	<b>100</b>



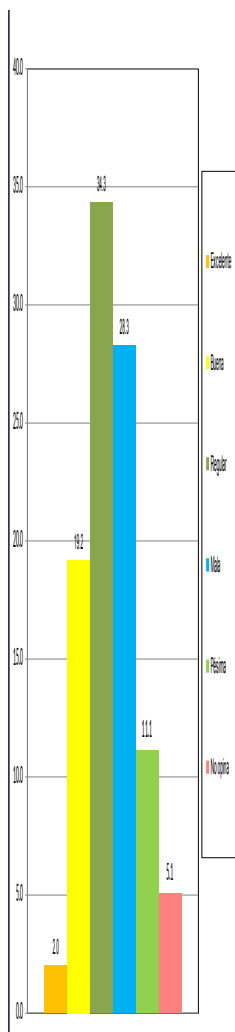

¿Cómo evalúa usted la gestión de la Policía municipal de San Diego?

Centro A	Todos los Urbanismo del Sector Centro A
----------	---

¿Ha solicitado y/o recibido servicio de bomberos y/o ambulancias por parte de la Fundación Cuerpo de Bomberos de San Diego?	fa	%
Si	19	19.2
No	78	78.8
No Sabe	2	2.0
No Responde	0	0.0
<b>TOTAL</b>	<b>99</b>	<b>100</b>

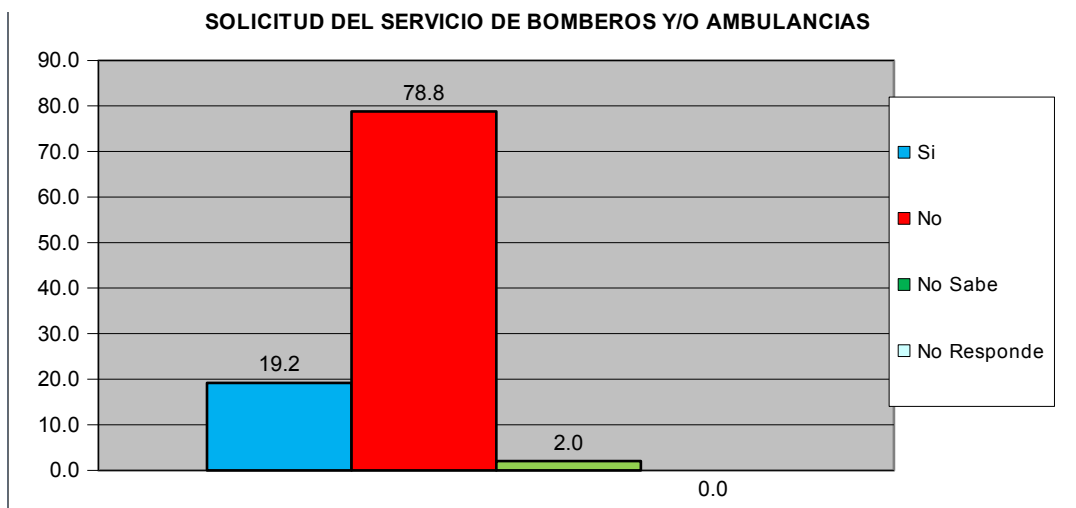

¿En Caso de ser positivo, quedo satisfecho con el servicio recibido por parte de la Fundación Cuerpo de Bomberos de San Diego?	fa	%
Si	15	78.9
No	4	21.1
No Sabe	0	0.0
No Responde	0	0.0
<b>TOTAL</b>	<b>19</b>	<b>100</b>

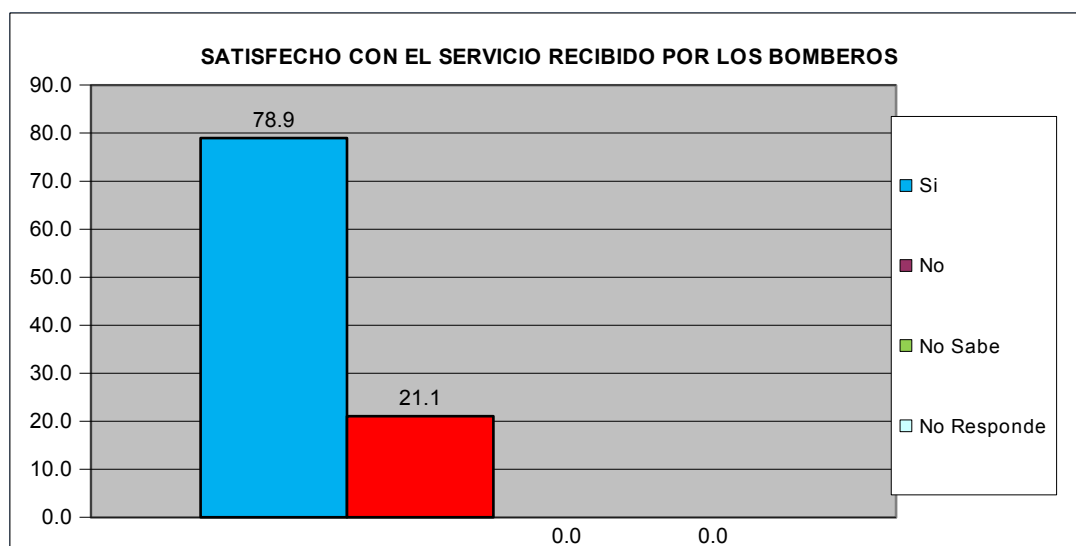

<b>Centro A</b>	<b>Todos los Urbanismo del Sector Centro A</b>
-----------------	--

## VII.- EDUCACIÓN.

Como Evalúa Ud. La calidad ACADÉMICA de los preescolares de la Alcaldía y de la escuela Municipal Monseñor Luis E. Henríquez.	fa	%
Excelente	32	32.3
Buena	49	49.5
Regular	7	7.1

Mala	0	0.0
Pésima	0	0.0
No Sabe / No opina	11	11.1
<b>TOTAL</b>	<b>99</b>	<b>100</b>

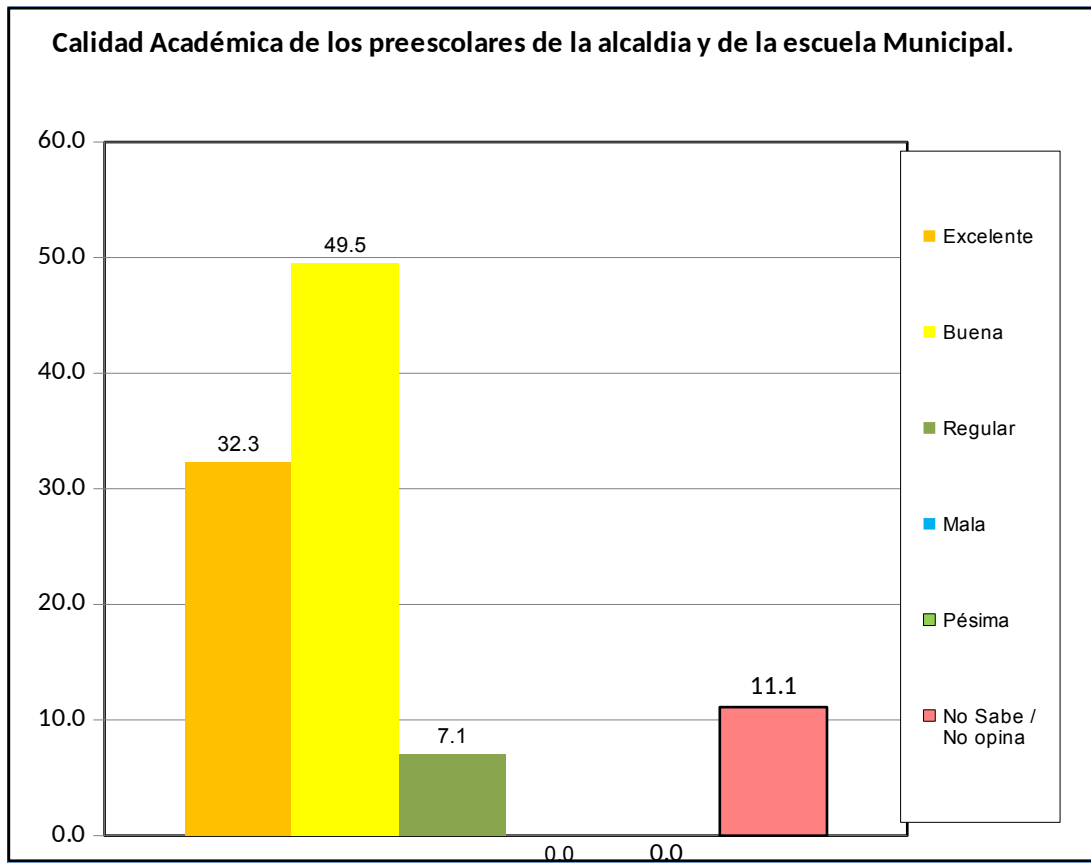

<b>Centro A</b>	<b>Todos los Urbanismo del Sector Centro A</b>
-----------------	--

#### VIII.- CAPACIDAD DE ACCESO DEL HOGAR A LOS SERVICIOS DE SALUD.

¿Cómo evalúa Usted el servicio prestado en el Centro de Especialidades Pediátricas Dr. José Gregorio Hernández?		fa	%
Excelente		24	24%
Buena		45	46%

	Buena	43	40 %
	Regular	19	19%
	Mala	2	2%
	Pésima	0	0%
	No Opina	8	8%
	<b>Total</b>	<b>98</b>	<b>100%</b>

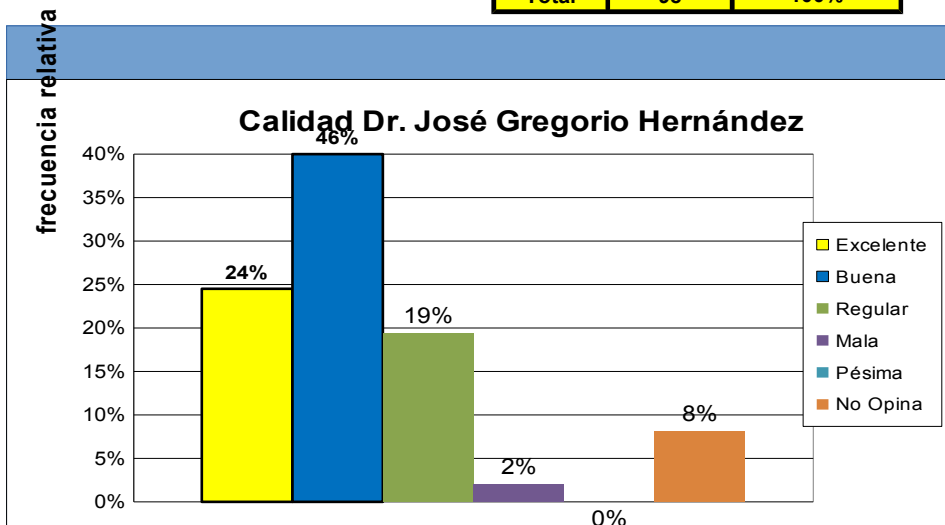

		fa	%
¿Presenta Ud o algun miembro de su familia dificultad para acceder a los servicios de salud?	Si	58	59.2
	No	40	40.8
<b>TOTAL</b>		<b>98</b>	<b>100</b>

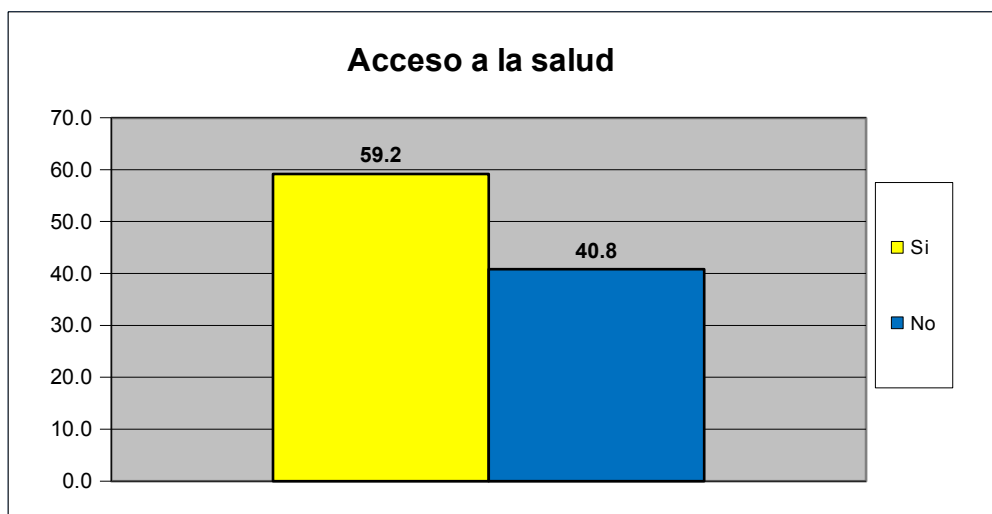

<b>Centro A</b>	<b>Todos los Urbanismo del Sector Centro A</b>
-----------------	--

Principal causa para no acceder al Servicio de Salud	fa	%
Nos queda lejos de nuestra casa	0	0.0

No nos atienden el mismo día	9	12.9
Son muy costosos los tratamientos médicos	15	21.4
son muy costosas las consultas medicas	6	8.6
el trato que recibimos no es el adecuado	3	4.3
Los horarios de atención al publico son reducidos	0	0.0
Otra	37	52.9
No sabe	0	0.0
No Responde	0	0.0
<b>TOTAL.</b>	<b>70</b>	<b>100</b>

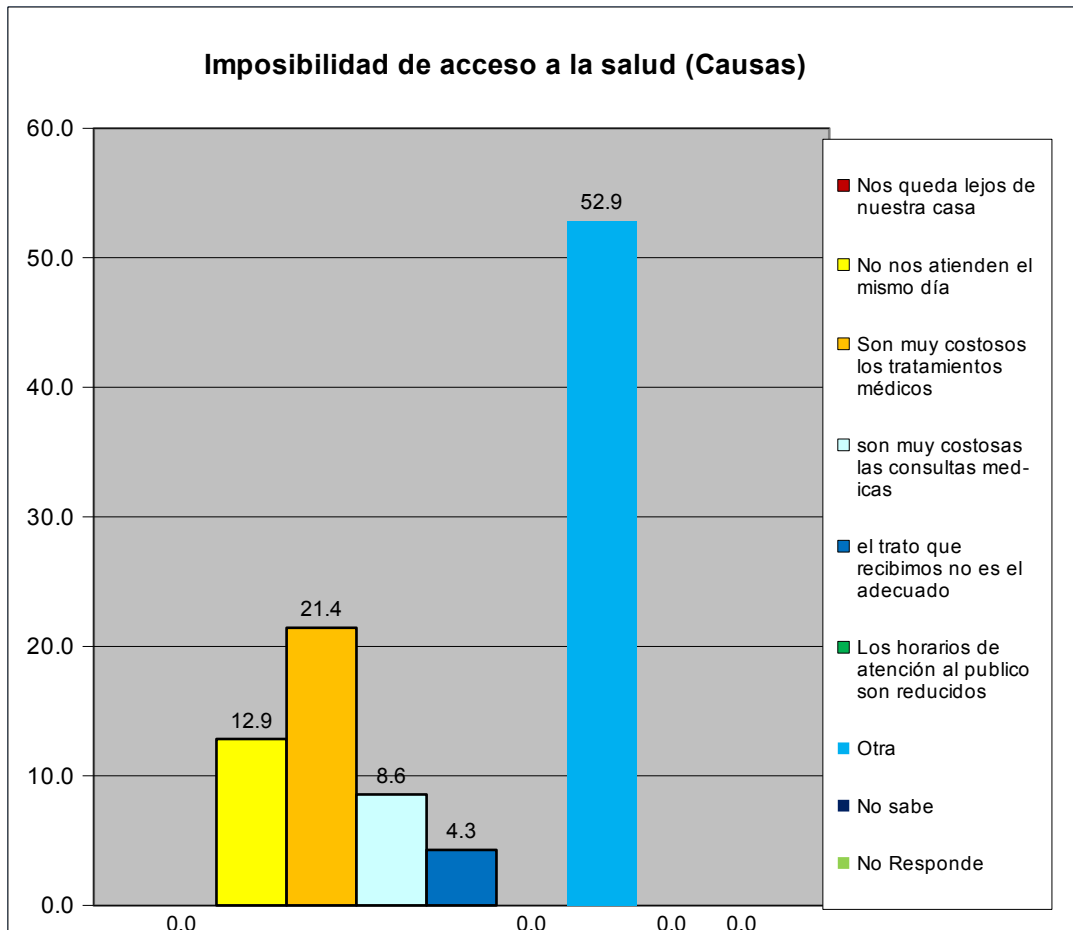

Centro A	Todos los Urbanismo del Sector Centro A
----------	---

## IX.- EVALUACIÓN DE LA GESTIÓN MUNICIPAL

¿Asistió Usted a la Feria Navideña (BAZAR) de San Diego?	fa	%
Si	72	72.7
No	27	27.3
<b>TOTAL</b>	<b>99</b>	<b>100</b>

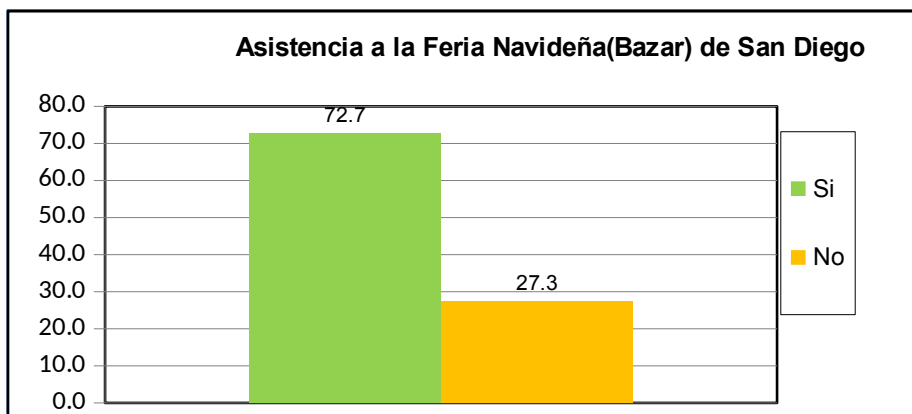

¿Cuál es la percepción que Usted tiene de la Feria Navideña (BAZAR) de San Diego?	fa	%
Excelente	26	26.3
Buena	44	44.4
Regular	18	18.2
Mala	2	2.0
Pésima	0	0.0
No opina	9	9.1
<b>TOTAL</b>	<b>99</b>	<b>100</b>

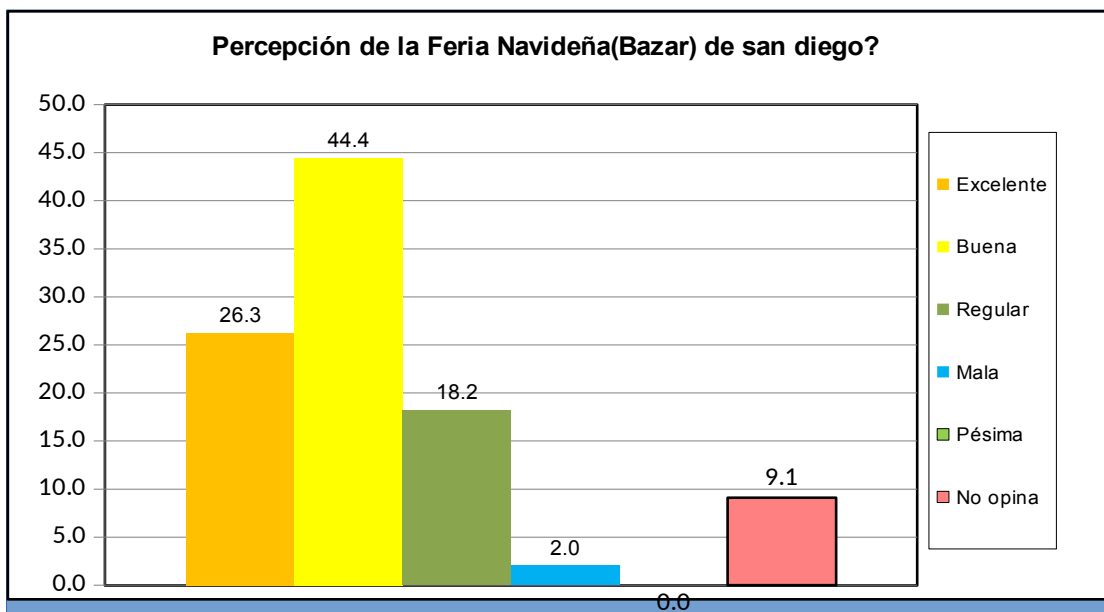

<b>Centro A</b>	<b>Todos los Urbanismo del Sector Centro A</b>
-----------------	--

¿Posee su inmueble el carnet de servicios municipales?	fa	%
Si	0	#DIV/0!
No	0	#DIV/0!
No sabe	0	#DIV/0!
No Responde	0	#DIV/0!
<b>TOTAL</b>	<b>0</b>	<b>#DIV/0!</b>

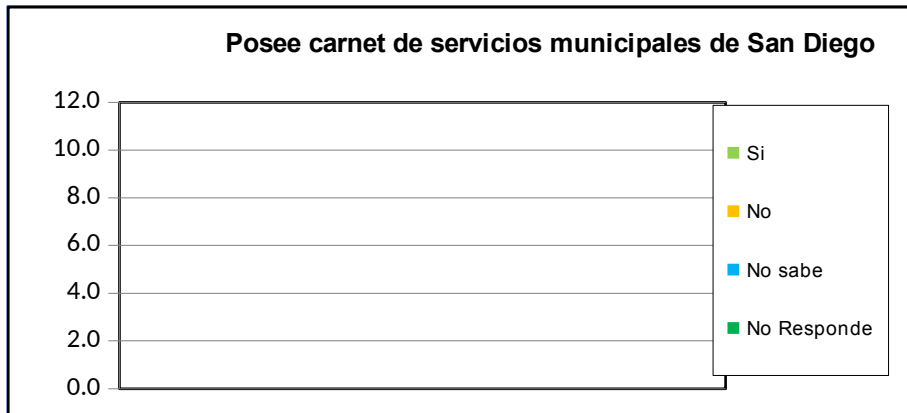

¿Cuál es la percepción de la planta embotelladora de Agua Potable y de los puntos de distribución de San Diego?	fa	%
Excelente	25	25.8
Buena	41	42.3
Regular	16	16.5
Mala	3	3.1
Pésima	0	0.0
No opina	12	12.4
<b>TOTAL</b>	<b>97</b>	<b>100</b>

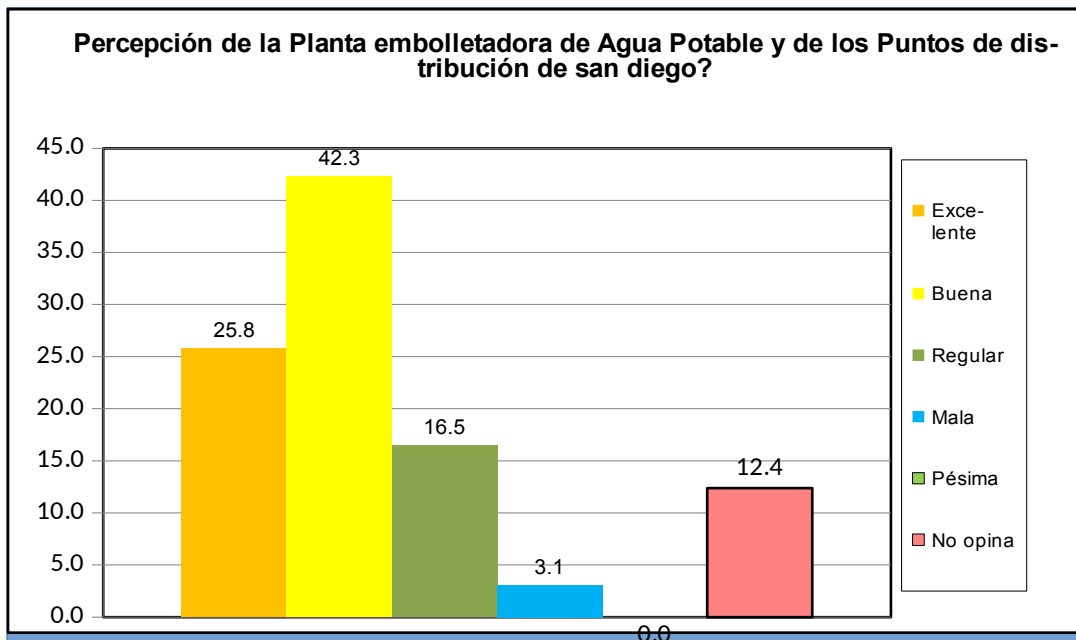



¿Como evalua usted la gestion municipal?	fa	%
Excelente	11	11.1
Buena	46	46.5
Regular	32	32.3
Mala	5	5.1
Pésima	2	2.0
No opina	3	3.0
<b>TOTAL</b>	<b>99</b>	<b>100</b>

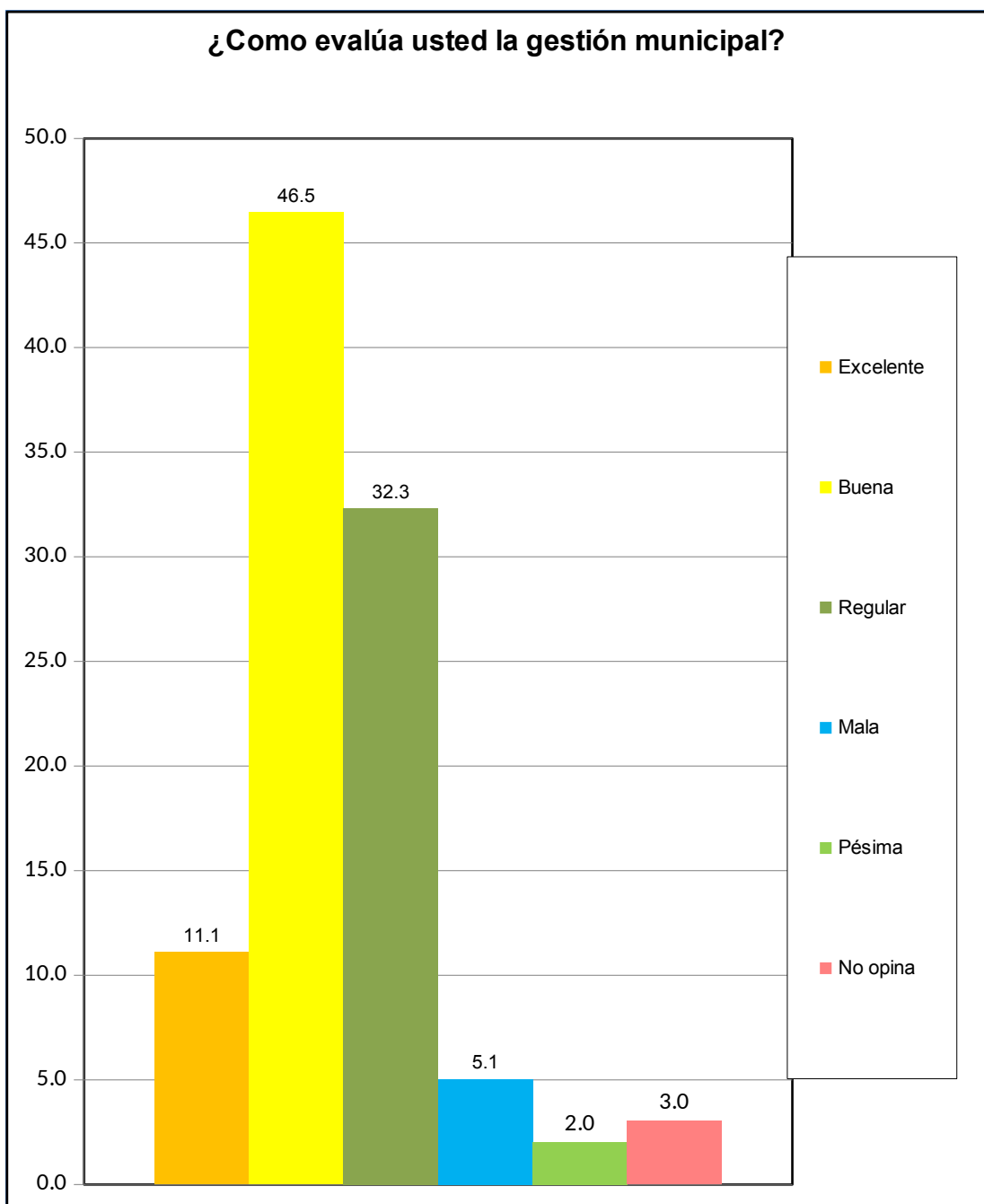

Centro A	Todos los Urbanismo del Sector Centro A
----------	---



**República Bolivariana de Venezuela**  
**Estado Carabobo**  
**Sala Técnica del Consejo Local de Planificación Pública**  
**del Municipio San Diego**

**Indice de Bienestar Humano Municipal de San Diego 2017.**

**SECTOR Centro A**

**IBHM = ICH + IASSPP+ IMU**

**ICH = Indice Promedio de Condiciones de Habitabilidad (Corregido por hacinamiento).**

% Mat. Predominante en paredes	1.00	Indice Promedio Mat. Paredes	0.333
% Mat. Predominante en Pisos	1.00	Indice Promedio Pisos	0.333
% Mat. Predominante en Techos	0.99	Indice Promedio Mat. Techos	0.495
<b>Total Condiciones de Habitabilidad</b>			<b>1.162</b>

**IASSPP = Indice Promedio Acceso a Servicios Publicos.**

% Acceso Agua por tubería	1.000	Indice Acceso Agua	0.333
% Conexión a Cloacas	1.000	Indice Eliminacion Excretas	1.000
% Dotacion Energia Electrica	0.009	Indice Acceso a Energia	0.002
% Recoleccion de Basura	1.000	Indice Recoleccion de Desechos	0.500
<b>Total Acceso a Servicios Publicos</b>			<b>0.459</b>

**IMU = Indice de Movilidad Urbana**

% Uso Vehiculo Particular	0.351	Indice Promedio de Movilidad	0.351
<b>Total Movilidad Urbana</b>			<b>0.351</b>

<b>2017</b>	<b>IBHM Centro A. 2017</b>	<b>0.657</b>	<b>65.7%</b>	<b>Medio Alto</b>
-------------	----------------------------	--------------	--------------	-------------------

		$\Delta$	$(X-\mu)$	$(X-\mu)^2$
<b>IBHM 2017</b>	<b>0.657</b>	-0.14665682	-0.20	0.03953
<b>IBHM 2016</b>	<b>0.77</b>	-0.06097561	-0.09	0.00738
<b>IBHM 2015</b>	<b>0.82</b>	-0.074492099	-0.04	0.00129
<b>IBHM 2014</b>	<b>0.886</b>	-0.111334002	0.03	0.00091
<b>IBHM 2013</b>	<b>0.997</b>	0.0628997868	0.14	0.01991
<b>IBHM 2012</b>	<b>0.938</b>	-0.004246285	0.08	0.00674
<b>IBHM 2011</b>	<b>0.942</b>	0.1254480287	0.09	0.00742
<b>IBHM 2010</b>	<b>0.837</b>	0	-0.02	0.00036
<b>TOTAL</b>	<b>0.86</b>		0.28	0.00610

$\sigma = \sqrt{(x-\mu)^2/n}$	$(x-\mu)^2 / n$	0.0781279
-------------------------------	-----------------	-----------

Centro A	Todos los Urbanismo del Sector Centro A
----------	---

**Evolución Histórica del IBHM Centro A**

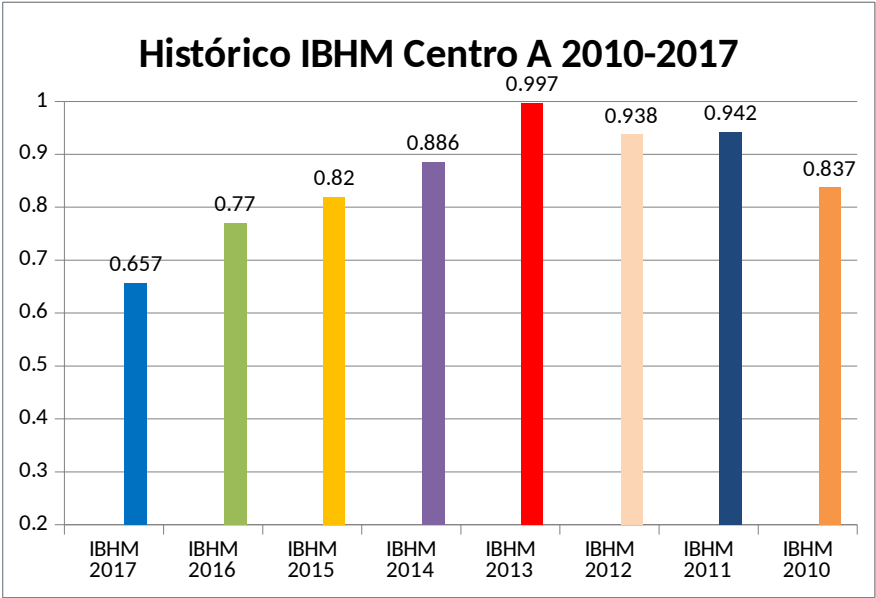

**Fuente ST CLPP 2017**

Centro A	Todos los Urbanismo del Sector Centro A
----------	---