



República Bolivariana de Venezuela
Estado Carabobo
Sala Técnica del Consejo Local de Planificación Pública
del Municipio San Diego

Índice de Bienestar Humano Municipal de San Diego 2017.

TABLA DE CONTEO DEL INSTRUMENTO

I.- DATOS DE LOCALIZACIÓN DE LA VIVIENDA.

Sector	Nombre de Residencia o urbanismo:
Centro B	Todos los Urbanismo del Sector Centro B

Clasificación del Suelo	Urbano:	47	TOTAL:	47
	Rural:			

II.- SITUACIÓN SOCIOECONÓMICA.

Características de la Vivienda	
Mansión.	
Quinta o Casa quinta.	
Townhouse.	
Casa.	50
Apartamento.	47
Penthouse.	
Apartamento en casa (anexo).	
Casa de Vecindad o Pensión.	
Rancho.	
Otra Clase de Vivienda.	
TOTAL:	97

Material de Construcción Predominante en Paredes	
Bloque o ladrillo frisado	89
Bloque o ladrillo sin frisar	3
Concreto	5
Madera aserrada/formica/fibra de vidrio o similares	
Adobe/tapia/bahareque	
Caña/palma/tabla/carton piedra/similares	
TOTAL:	97

Material de Construcción Predominante en Pisos	
Mosaico/granito/vinil/cerámica/ladrillo	87
Terracota/parquet/alfombra y similares	1
Cemento Pulido	9
Cemento rustico	
Tierra	
Tablas/tabloncillos y similares	
TOTAL:	97

Material de Construcción Predominante en Techos	
Concreto Armado	89
Ladrillo-concreto	8
Fibra sintetica	
Asbesto y similares	
Laminas metalicas (Zinc y similares)	
Tablas/tabloncillos y similares	
Caña/palma y similar	
TOTAL:	97

Hacinamiento en el Inmueble / Necesidad Básica Insatisfecha (NBI):

Numero de Cuartos para Dormir:	3
--------------------------------	---

Número de personas que habitan el inmueble:	8
---	---

Hogar NO hacinado

Hacinamiento observado:	Si	
	No	97
TOTAL:		97

Ingreso Familiar	
Menos de Bs. 867.000	64
Entre Bs. 867.000 - 887.422	18
Entre Bs.867.422 - 946.422	5
Entre Bs. 946.422 - 1.110.422	6
Mas de Bs. 1.110.422	3
TOTAL:	96

LINEA DE LA POBREZA	
Criterio de Decisión	
Hogar pobre extremo (Si 1 > CANPC)	64
Hogar pobre relativo (Si 1 ≤ CANPC < 2)	18
Hogar no pobre (Si 2 ≤ CANPC)	14
TOTAL:	96

Cual es el nivel academico de los miembros de la familia que trabajan en el hogar:	
Primaria	1
Secundaria Inconclusa	0
Bachiller	11
Técnico Medio	2
T.S.U.	15
Universitario	65
Universitario con postgrado	1
Otro	
TOTAL:	95

¿Cuales cree que son los principales problemas de su comunidad, por orden de prioridad del 1 mayor importancia al 8 menor importancia relativa?

Evaluación de Prioridades de los Encuestados

	1	2	3	4	5	6	7	8	TOTAL
Deporte	1	3	9	19	3	20	6	19	80
Educación	25	6	10	2	8	3	6	5	65
Seguridad	68	15	4	3	2			3	95
Salud	46	28		9	2	2	2		89
Cultura y Recreación	1	8	12	2	7	11	10	10	61
Infraestructura	1	13	4	15	8	18	6	13	78
Servicios Públicos	45	5	16	12	3	4	6	1	92
Ambiente	19	8	11	2	7	16	3	10	76
TOTAL	206	86	66	64	40	74	39	61	

Cuantificación de Prioridades de los Encuestados

	1	2	3	4	5	6	7	8	TOTAL
Deporte	8	21	54	95	12	60	12	19	281
Educación	200	42	60	10	32	9	12	5	370
Seguridad	544	105	24	15	8	0	0	3	699
Salud	368	196	0	45	8	6	4	0	627
Cultura y Recreación	8	56	72	10	28	33	20	10	237
Infraestructura	8	91	24	75	32	54	12	13	309
Servicios Públicos	360	35	96	60	12	12	12	1	588
Ambiente	152	56	66	10	28	48	6	10	376
TOTAL	1648	602	396	320	160	222	78	61	

¿Considera usted que la inflación afecta la calidad de vida de su familia?

Si		No sabe	
No		No Responde	
TOTAL:			

¿Considera usted que la escasez incrementa el costo de la canasta alimentaria?

Si		No sabe	
No		No Responde	
TOTAL:			

III.- SERVICIOS PÚBLICOS.

A esta Vivienda llega el agua por:

Acueducto o tubería	69
Camión Cisterna	
Pila publica o estanque	
Pozo con tubería o Bomba	36
Pozo o manantial protegido	
Otro	
TOTAL:	105

¿En esta vivienda tienen alguno de estos problemas con el suministro de agua?

Se interrumpe el servicio Frecuentemente.	28
La cantidad o presion del agua es muy baja.	10
El agua es turbia.	16
Tiene mal olor o mal sabor.	13
Todas las anteriores.	4
Otros	9
TOTAL:	80

¿En su vivienda tienen alguno de estos problemas con el suministro eléctrico?

Frecuentes altas y bajas de tensión	28
Se interrumpe frecuentemente el suministro	19
Cortos circuitos y quema de artefactos electricos	
No tiene problemas con el suministro electrico	60
Otro	
TOTAL:	107

Esta vivienda tiene:

Poceta conectada a cloaca	97
Poceta conectada a pozo séptico	0
No tiene conexión a pozo séptico o a la cloaca	0
Excusado de hoyo o letrina	0
No tiene excusado	0
TOTAL:	97

IV.- ACCESIBILIDAD A SERVICIOS PÚBLICOS.

¿Qué percepción tiene usted acerca de la limpieza del Municipio San Diego?			
Excelente	6	Mala	1
Buena	38	Pesima	
Regular	49	No opina	3
TOTAL:		97	

¿Qué percepción tiene usted acerca del mantenimiento de parques, plazas y las áreas de dominio público?			
Excelente	29	Mala	
Buena	46	Pesima	
Regular	20	No opina	2
TOTAL:		97	

¿En su comunidad tienen alguno de estos problemas con el alumbrado público?	
Insuficiente numero de postes de luz	14
Baja intensidad de los bombillos	13
Postes mal ubicados	3
Los bombillos no se reponen a tiempo	24
Los delincuentes rompen los bombillos	5
Otro	1
No tiene problemas con el alumbrado publico	8
TOTAL:	68

¿En su comunidad han tenido alguno de estos problemas con el tendido eléctrico?	
Exceso de cables conectados a los postes	1
Obstrucción por cableado muy bajo	
Ramas de arboles enredadas en el cableado	4
Tendido eléctrico obsoleto	2
Poca cantidad de transformadores	
Otro	1
No tienen problemas con el tendido eléctrico	28
TOTAL:	36

¿En esta Vivienda la basura?					
Es recogida por el servicio de aseo urbano	97	Se Deposita en Container Colectivo	0	No hay servicio de aseo urbano	
TOTAL:				97	

¿En su comunidad tienen alguno de estos problemas con el servicio de aseo urbano?	
El camión pasa muy pocas veces	38
El camión no tiene días fijos para pasar	21
El camión no llega a la hora que le corresponde	1
Dejan la basura regada en la calle	
Dejan muy hediondo el ambiente cuando pasan	56
La cuadrilla pide dinero	16
La cuadrilla es grosera con los vecinos	
Otro	
No tienen problemas con el servicio de aseo urbano	26
TOTAL:	158

Pobreza Estructural	
Criterio de Decisión	
Hogares sin NBI (No Pobre)	84
Hogares con 1 NBI (Pobres)	13
Hogares con ≥ 2 NBI (Pobre extremo)	0
TOTAL:	97

V.- MOVILIDAD Y MEDIOS DE TRANSPORTE PÚBLICO.

¿Cuál es el medio de transporte que más utilizan los miembros del hogar?	
Autobús Publico	78
Vehículo particular	64
Motocicleta	3
Bicicleta	1
Caminando	49
Ruta de Transporte de Alcaldía de San Diego	3
Otro	
TOTAL:	198

¿Cuál es el problema más importante que afronta el transporte público?	
La inseguridad dentro de la unidad (atracos,robos,agresiones físicas)	43
La falta de limpieza	6
El tiempo que tardan en llegar al destino	6
El tiempo que se tarda esperándolos en la parada	11
El mal estado de la unidad	3
La ciudad ha crecido y se siguen manteniendo las mismas rutas	16
La falta de supervisión del servicio de transporte	8
Maltrato de los operadores a los usuarios del sistema	37
Otro	2
Ningún miembro del hogar usa transporte publico	9
No sabe	2
TOTAL:	143

VI.- SEGURIDAD PÚBLICA.

¿Con que frecuencia la policía patrulla en la calle donde está ubicada su vivienda?		
Diario	No patrullan	62

¿En los ultimos seis meses se han cometido delitos en su comunidad?

¿Ha presentado usted alguna denuncia ante los organismos competentes?



Interdiario	7	No sabe	5
Semanal	20	No responde	3
TOTAL:		97	

Si	29	No sabe	3
No	63	No responde	2
TOTAL:		97	

Si	18
No	11
TOTAL:	29

¿Cómo evalúa usted la gestión de la Policía municipal de San Diego?					
Excelente		Mala	23	TOTAL:	97
Buena	9	Pésima	8		
Regular	45	No opina	12		

¿Ha solicitado y/o recibido servicio de bomberos y/o ambulancias por parte de la Fundación Cuerpo de Bomberos de San Diego?			
Si	8	No sabe	6
No	74	No Responde	9
TOTAL:		97	



¿En Caso de ser positivo, quedo satisfecho con el servicio recibido por parte de la Fundación Cuerpo de Bomberos de San Diego?			
Si	4	No sabe	3
No	1	No Responde	
TOTAL:		8	

VII.- EDUCACIÓN.

Como Evalúa Ud. La calidad ACADÉMICA de los preescolares de la Alcaldía y de la escuela Municipal Monseñor Luis E. Henríquez.					
Excelente	26	Regular	11	Pésima	1
Buena	49	Mala		No Sabe/No opina	10
TOTAL:			97		

VIII.- CAPACIDAD DE ACCESO DEL HOGAR A LOS SERVICIOS DE SALUD.

¿Cómo evalúa Usted el servicio prestado en el Centro de Especialidades Pediátricas Dr. José Gregorio Hernández?					¿Presentan usted o alguno de los miembros de su hogar dificultad para acceder a los servicios de salud?		Si	47
Excelente	18	Regular	15	Pésima		TOTAL:	No	50
Buena	63	Mala		No opina	1		97	

En caso de ser afirmativo, ¿Cuál sería la principal causa?				
Nos queda lejos de nuestra casa		Los horarios de atención al público son reducidos		1
No nos atienden el mismo día	4	otra		33
Son muy costosos los tratamientos médicos	38	No sabe		
son muy costosas las consultas medicas	26	No responde		
el trato que recibimos no es el adecuado				
TOTAL:			102	



IX.- EVALUACIÓN DE LA GESTIÓN MUNICIPAL

¿Asistió Usted a la Feria Navideña (BAZAR) de San Diego 2016?			
Si	65	No	32
TOTAL:		97	

¿Cuál es la percepción que Usted tiene de la Feria Navideña (BAZAR) de San Diego 2016?					
Excelente	27	Regular	20	Pésima	
Buena	46	Mala		No opina	4
TOTAL:			97		

¿Considera Usted viable la realización del bazar Navideño 2017?	
Si	59
No	37
TOTAL:	96

¿Cuál es la percepción de la planta embotelladora de Agua Potable y de los puntos de distribución de San Diego?					
Excelente	21	Regular	22	Pésima	
Buena	51	Mala		No opina	3
TOTAL:			97		

¿Como evalúa usted la gestión municipal?					
Excelente	4	Mala	8	TOTAL:	97
Buena	27	Pésima	1		

Regular	56	No opina	1		
---------	----	----------	---	--	--

Sala Técnica del Consejo Local de Planificación Pública del Municipio San Diego



República Bolivariana de Venezuela
Estado Carabobo
Sala Técnica del Consejo Local de Planificación Pública
del Municipio San Diego

Indice de Bienestar Humano Municipal de San Diego 2017.

TABLA DE CONTEO DEL INSTRUMENTO

I.- DATOS DE LOCALIZACIÓN DE LA VIVIENDA.

Sector	Nombre de Residencia o urbanismo:
Centro B	Todos los Urbanismo del Sector Centro B

Clasificación del Suelo	Urbano:	47	TOTAL:	47
	Rural:	0		

II.- SITUACIÓN SOCIOECONÓMICA.

Características de la Vivienda	
Mansión.	0
Quinta o Casa quinta.	0
Townhouse.	0
Casa.	50
Apartamento.	47
Penthouse.	0
Apartamento en casa (anexo).	0
Casa de Vecindad o Pensión.	0
Rancho.	0
Otra Clase de Vivienda.	0
TOTAL:	97

Material de Construcción Predominante en Paredes	
Bloque o ladrillo frisado	89
Bloque o ladrillo sin frisar	3
Concreto	5
Madera aserrada/formica/fibra de vidrio o similares	
Adobe/tapia/bahareque	
Caña/palma/tabla/carton piedra/similares	
TOTAL:	97

Material de Construcción Predominante en Pisos	
Mosaico/granito/vinil/cerámica/ladrillo	87
Terracota/parquet/alfombra y similares	1
Cemento Pulido	9
Cemento rustico	0
Tierra	
Tablas/tabloncillos y similares	
TOTAL:	97

Material de Construcción Predominante en Techos	
Concreto Armado	89
Ladrillo-concreto	8
Fibra sintetica	0
Asbesto y similares	0
Laminas metalicas (Zinc y similares)	
Tablas/tabloncillos y similares	1
Caña/palma y similar	
TOTAL:	98

Hacinamiento en el Inmueble / Necesidad Básica Insatisfecha (NBI):

Numero de Cuartos para Dormir:	5
--------------------------------	---

Hogar NO hacinado

Número de personas que habitan el inmueble:	10
---	----

Hacinamiento observado:	Si	0
	No	97
TOTAL:		97

Ingreso Familiar	
Menos de Bs. 867.000	64
Entre Bs. 867.000 - 887.422	18
Entre Bs.867.422 - 946.422	5
Entre Bs. 946.422 - 1.110.422	6
Mas de Bs. 1.110.422	3
TOTAL:	96

LINEA DE LA POBREZA	
Criterio de Decisión	
Hogar pobre extremo (Si 1 > CANPC)	64
Hogar pobre relativo (Si 1 ≤ CANPC < 2)	18
Hogar no pobre (Si 2 ≤ CANPC)	14
TOTAL:	96

Cual es el nivel academico de los miembros de la familia que trabajan en el hogar:	
Primaria	1
Secundaria Inconclusa	0
Bachiller	11
Técnico Medio	2
T.S.U.	15
Universitario	65
Universitario con postgrado	1
Otro	0
TOTAL:	95

¿Cuales cree que son los principales problemas de su comunidad, por orden de prioridad del 1 mayor importancia al 8 menor importancia relativa?

Evaluación de Prioridades de los Encuestados

	1	2	3	4	5	6	7	8	TOTAL
Deporte	1	3	9	19	3	20	6	19	80
Educación	25	6	10	2	8	3	6	5	65
Seguridad	68	15	4	3	2	0	0	3	95
Salud	46	28	0	9	2	2	2	0	89
Cultura y Recreación	1	8	12	2	7	11	10	10	61
Infraestructura	1	13	4	15	8	18	6	13	78
Servicios Públicos	45	5	16	12	3	4	6	1	92
Ambiente	19	8	11	2	7	16	3	10	76
TOTAL	206	86	66	64	40	74	39	61	

Cuantificación de Prioridades de los Encuestados

	1	2	3	4	5	6	7	8	TOTAL
Deporte	8	21	54	95	12	60	12	19	281
Educación	200	42	60	10	32	9	12	5	370
Seguridad	544	105	24	15	8	0	0	3	699
Salud	368	196	0	45	8	6	4	0	627
Cultura y Recreación	8	56	72	10	28	33	20	10	237
Infraestructura	8	91	24	75	32	54	12	13	309
Servicios Públicos	360	35	96	60	12	12	12	1	588
Ambiente	152	56	66	10	28	48	6	10	376
TOTAL	1648	602	396	320	160	222	78	61	

¿Considera usted que la inflación afecta la calidad de vida de su familia?

Si		No sabe	
No		No Responde	
TOTAL:		0	

¿Considera usted que la escasez incrementa el costo de la canasta alimentaria?

Si		No sabe	
No		No Responde	
TOTAL:		0	

III.- SERVICIOS PÚBLICOS.

A esta Vivienda llega el agua por:	
Acueducto o tubería	69
Camión Cisterna	0
Pila publica o estanque	0
Pozo con tubería o Bomba	36
Pozo o manantial protegido	0
Otro	0
TOTAL:	105

¿En esta vivienda tienen alguno de estos problemas con el suministro de agua?	
Se interrumpe el servicio Frecuentemente.	28
La cantidad o presion del agua es muy baja.	10
El agua es turbia.	16
Tiene mal olor o mal sabor.	13
Todas las anteriores.	4
Otros	9
TOTAL:	80

¿En su vivienda tienen alguno de estos problemas con el suministro eléctrico?	
Frecuentes altas y bajas de tensión	28
Se interrumpe frecuentemente el suministro	19
Cortos circuitos y quema de artefactos electricos	0
No tiene problemas con el suministro electrico	60
Otro	0
TOTAL:	107

Esta vivienda tiene:	
Poceta conectada a cloaca	97
Poceta conectada a pozo séptico	0
No tiene conexión a pozo séptico o a la cloaca	0
Excusado de hoyo o letrina	0
No tiene excusado	0
TOTAL:	97

IV.- ACCESIBILIDAD A SERVICIOS PÚBLICOS.

¿Qué percepción tiene usted acerca de la limpieza del Municipio San Diego?			
Excelente	6	Mala	1
Buena	38	Pesima	0
Regular	49	No opina	3
TOTAL:		97	

¿Qué percepción tiene usted acerca del mantenimiento de parques, plazas y las áreas de dominio público?			
Excelente	29	Mala	0
Buena	46	Pesima	0
Regular	20	No opina	2
TOTAL:		97	

¿En su comunidad tienen alguno de estos problemas con el alumbrado público?	
Insuficiente numero de postes de luz	14
Baja intensidad de los bombillos	13
Postes mal ubicados	3
Los bombillos no se reponen a tiempo	24
Los delincuentes rompen los bombillos	5
Otro	1
No tiene problemas con el alumbrado publico	8
TOTAL:	68

¿En su comunidad han tenido alguno de estos problemas con el tendido eléctrico?	
Exceso de cables conectados a los postes	1
Obstrucción por cableado muy bajo	0
Ramas de arboles enredadas en el cableado	4
Tendido eléctrico obsoleto	2
Poca cantidad de transformadores	0
Otro	1
No tienen problemas con el tendido eléctrico	28
TOTAL:	36

¿En esta Vivienda la basura?					
Es recogida por el servicio de aseo urbano	97	Se Deposita en Container Colectivo	0	No hay servicio de aseo urbano	0
TOTAL:				97	

¿En su comunidad tienen alguno de estos problemas con el servicio de aseo urbano?	
El camión pasa muy pocas veces	38
El camión no tiene días fijos para pasar	21
El camión no llega a la hora que le corresponde	1
Dejan la basura regada en la calle	0
Dejan muy hediondo el ambiente cuando pasan	56
La cuadrilla pide dinero	16
La cuadrilla es grosera con los vecinos	0
Otro	0
No tienen problemas con el servicio de aseo urbano	13
TOTAL:	145

Pobreza Estructural	
Criterio de Decisión	
Hogares sin NBI (No Pobre)	84
Hogares con 1 NBI (Pobres)	13
Hogares con ≥ 2 NBI (Pobre extremo)	0
TOTAL:	97

V.- MOVILIDAD Y MEDIOS DE TRANSPORTE PÚBLICO.

¿Cuál es el medio de transporte que más utilizan los miembros del hogar?	
Autobús Publico	78
Vehículo particular	64
Motocicleta	3
Bicicleta	1
Caminando	49
Ruta de Transporte de Alcaldía de San Diego	3
Otro	0
TOTAL:	198

¿Cuál es el problema más importante que afronta el transporte público?	
La inseguridad dentro de la unidad (atracos,robos,agresiones físicas)	43
La falta de limpieza	6
El tiempo que tardan en llegar al destino	6
El tiempo que se tarda esperándolos en la parada	11
El mal estado de la unidad	3
La ciudad ha crecido y se siguen manteniendo las mismas rutas	16
La falta de supervisión del servicio de transporte	8
Maltrato de los operadores a los usuarios del sistema	37
Otro	2
Ningún miembro del hogar usa transporte publico	9
No sabe	2
TOTAL:	143

VI.- SEGURIDAD PÚBLICA.

¿Con que frecuencia la policía patrulla en la calle donde está ubicada su vivienda?			
Diario	0	No patrullan	62

¿En los ultimos seis meses se han cometido delitos en su comunidad?

¿Ha presentado usted alguna denuncia ante los organismos competentes?

Interdiario	7	No sabe	5
Semanal	20	No responde	3
TOTAL:		97	

Si	29	No sabe	3
No	63	No responde	2
TOTAL:		97	

Si	18
No	11
TOTAL:	29

¿Cómo evalúa usted la gestión de la Policía municipal de San Diego?					
Excelente	0	Mala	23	TOTAL:	97
Buena	9	Pésima	8		
Regular	45	No opina	12		

¿Ha solicitado y/o recibido servicio de bomberos y/o ambulancias por parte de la Fundación Cuerpo de Bomberos de San Diego?			
Si	8	No sabe	6
No	74	No Responde	9
TOTAL:		97	



¿En Caso de ser positivo, quedo satisfecho con el servicio recibido por parte de la Fundación Cuerpo de Bomberos de San Diego?			
Si	4	No sabe	3
No	1	No Responde	0
TOTAL:		8	

VII.- EDUCACIÓN.

Como Evalúa Ud. La calidad ACADÉMICA de los preescolares de la Alcaldía y de la escuela Municipal Monseñor Luis E. Henríquez.					
Excelente	26	Regular	11	Pésima	1
Buena	49	Mala	0	No Sabe/No opina	10
TOTAL:			97		

VIII.- CAPACIDAD DE ACCESO DEL HOGAR A LOS SERVICIOS DE SALUD.

¿Cómo evalúa Usted el servicio prestado en el Centro de Especialidades Pediátricas Dr. José Gregorio Hernández?						¿Presentan usted o alguno de los miembros de su hogar dificultad para acceder a los servicios de salud?	Si	47
Excelente	18	Regular	15	Pésima	0		No	50
Buena	63	Mala	0	No opina	1			
TOTAL:				97			TOTAL:	

En caso de ser afirmativo, ¿Cuál sería la principal causa?			
Nos queda lejos de nuestra casa	0	Los horarios de atención al publico son reducidos	1
No nos atienden el mismo día	4		
Son muy costosos los tratamientos médicos	38	otra	33
son muy costosas las consultas medicas	26	No sabe	0
el trato que recibimos no es el adecuado	0	No responde	0
TOTAL:			102

IX.- EVALUACIÓN DE LA GESTIÓN MUNICIPAL

¿Asistió Usted a la Feria Navideña (BAZAR) de San Diego?			
Si	65	No	32
TOTAL:		97	

¿Cuál es la percepción que Usted tiene de la Feria Navideña (BAZAR) de San Diego?					
Excelente	27	Regular	20	Pésima	0
Buena	46	Mala	0	No opina	4
TOTAL:			97		

¿Considera Usted viable la realización del bazar Navideño 2016?	
Si	59
No	37
TOTAL:	96

¿Cuál es la percepción de la planta embotelladora de Agua Potable y de los puntos de distribución de San Diego?					
Excelente	21	Regular	22	Pésima	0
Buena	51	Mala	0	No opina	3
TOTAL:			97		

¿Como evalúa usted la gestión municipal?					
Excelente	4	Mala	8	TOTAL:	97
Buena	27	Pésima	1		

Regular	56	No opina	1		
---------	----	----------	---	--	--

Sala Técnica del Consejo Local de Planificación Pública del Municipio San Diego



República Bolivariana de Venezuela
Estado Carabobo
Sala Técnica del Consejo Local de Planificación Pública
del Municipio San Diego

Índice de Bienestar Humano Municipal de San Diego 2017.

DECODIFICACIÓN DE RESULTADOS DEL INSTRUMENTO

I.- DATOS DE LOCALIZACIÓN DE LA VIVIENDA.

Sector	Nombre de Residencia o urbanismo
Centro B	Todos los Urbanismo del Sector Centro B

II.- SITUACIÓN SOCIOECONÓMICA.

Características de la Vivienda	fa	%
Mansión.	0	0.0
Quinta o Casa quinta.	0	0.0
Townhouse.	0	0.0
Casa.	50	51.5
Apartamento.	47	48.5
Penthouse.	0	0.0
Apartamento en casa (anexo).	0	0.0
Casa de Vecindad o Pensión.	0	0.0
Rancho.	0	0.0
Otra Clase de Vivienda.	0	0.0
TOTAL	97	100

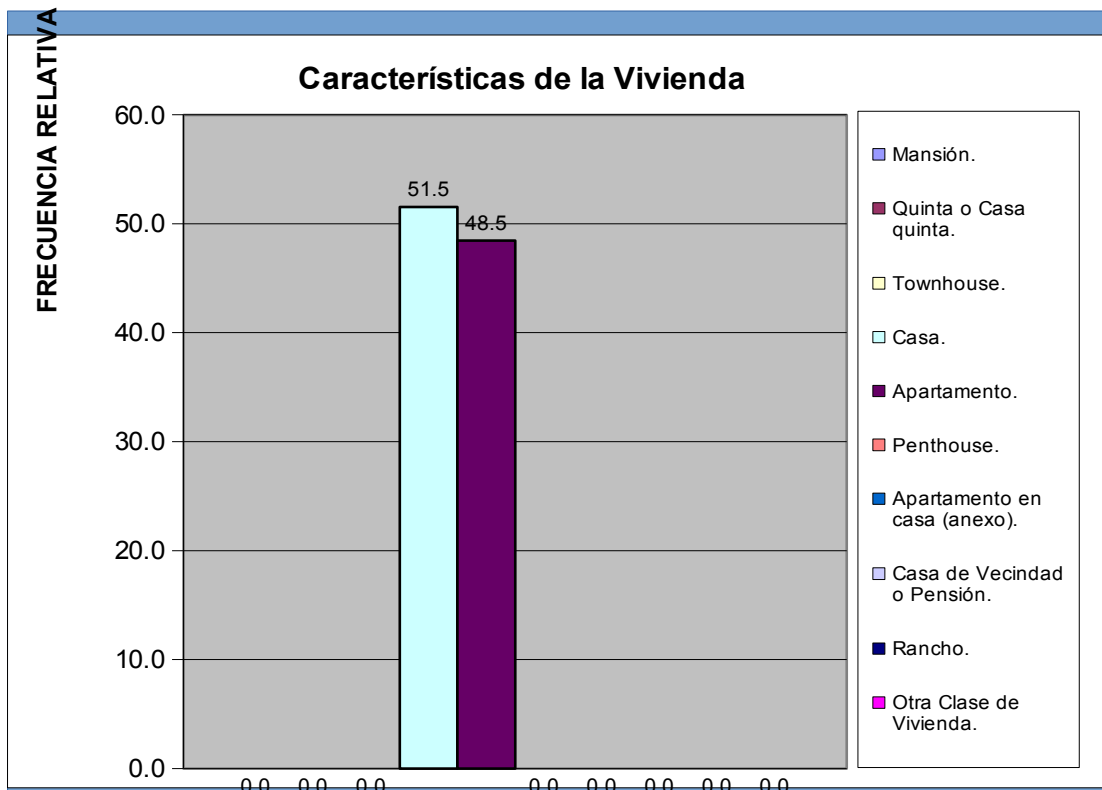

Centro B	Todos los Urbanismo del Sector Centro B
----------	---

Material de Construcción Predominante en Paredes	fa	%
Bloque o ladrillo frisado	89	91.8
Bloque o ladrillo sin frisar	3	3.1
Concreto	5	5.2
Madera aserrada/formica/fibra de vidrio o similares	0	0.0
Adobe/tapia/baharaque	0	0.0
Caña/palma/tabla/carton piedra/similares	0	0.0
TOTAL	97	100

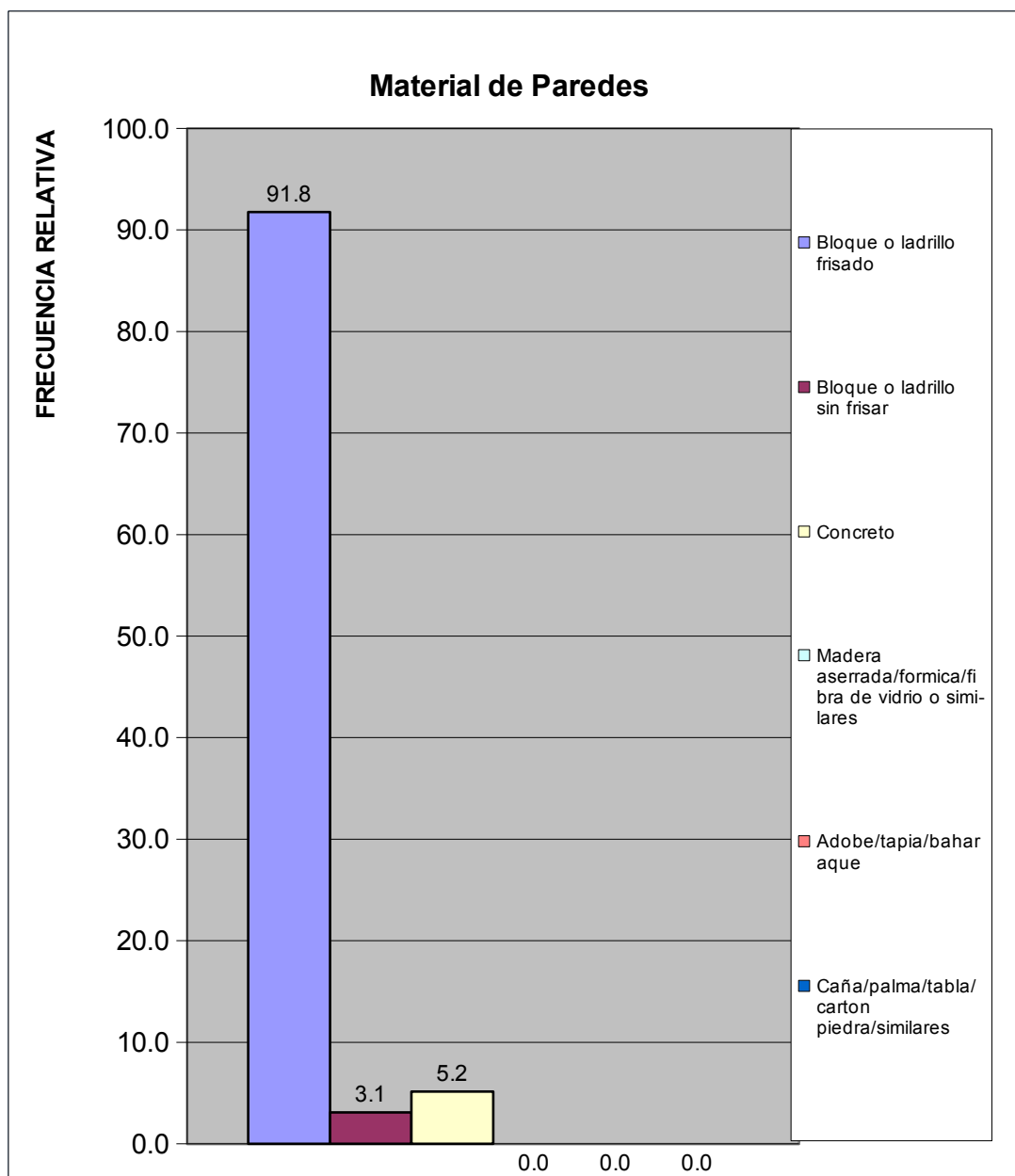

Centro B	Todos los Urbanismo del Sector Centro B
----------	---

Material de Construcción Predominante en Pisos	fa	%
Mosaico/granito/vinil/cerámica/ladrillo	87	89.7
Terracota/parquet/alfombra y similares	1	1.0
Cemento Pulido	9	9.3
Cemento rustico	0	0.0
Tierra	0	0.0
Tablas/tablonos y similares	0	0.0
TOTAL	97	100

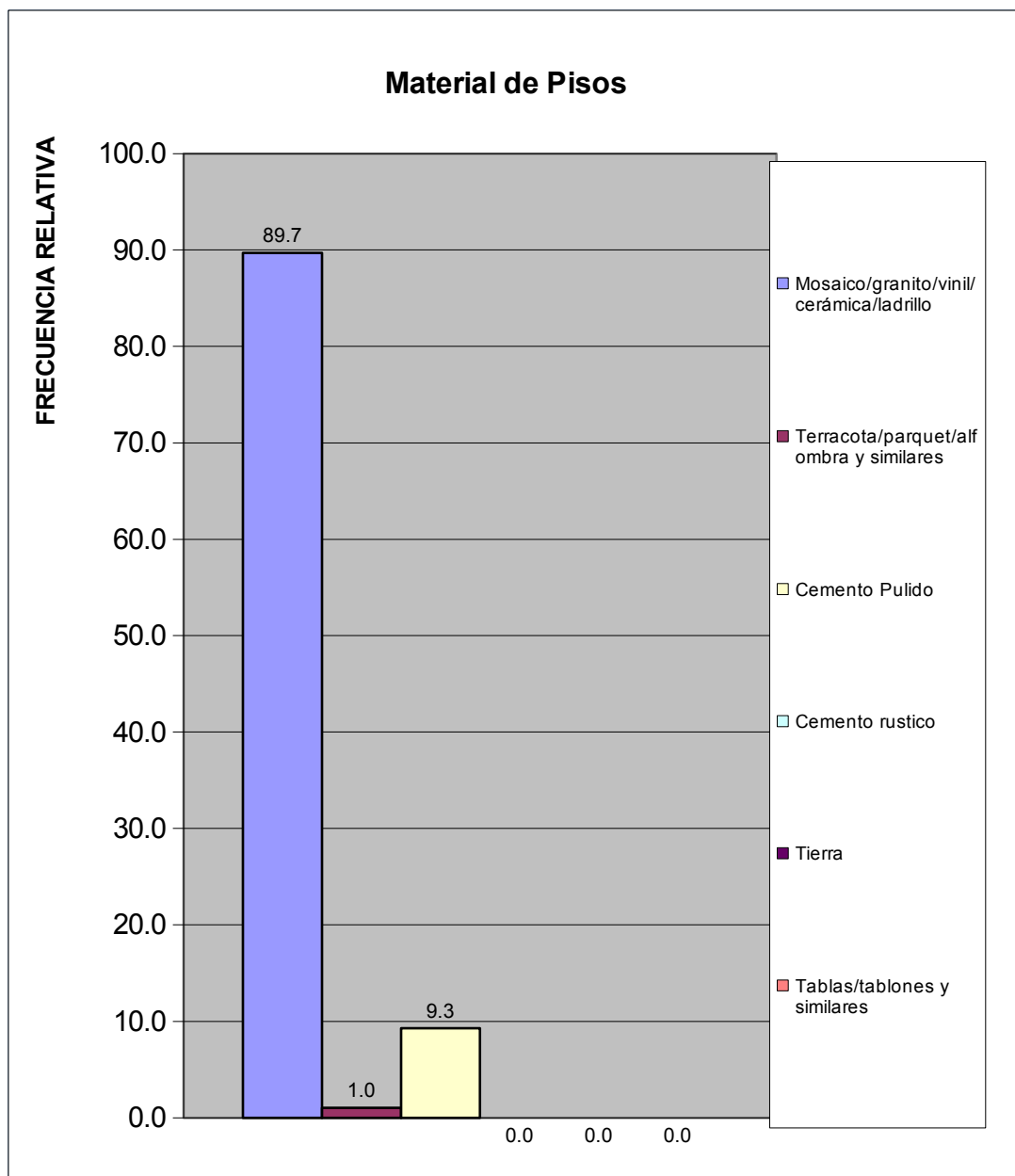

Centro B	Todos los Urbanismo del Sector Centro B
----------	---

Material de Construcción Predominante en Techos	fa	%
Concreto Armado	89	90.8
Ladrillo-concreto	8	8.2
Fibra sintetica	0	0.0
Asbesto y similares	0	0.0
Laminas metalicas (Zinc y similares)	0	0.0
Tablas/tablonos y similares	1	1.0
Caña/palma y similar	0	0.0
TOTAL	98	100

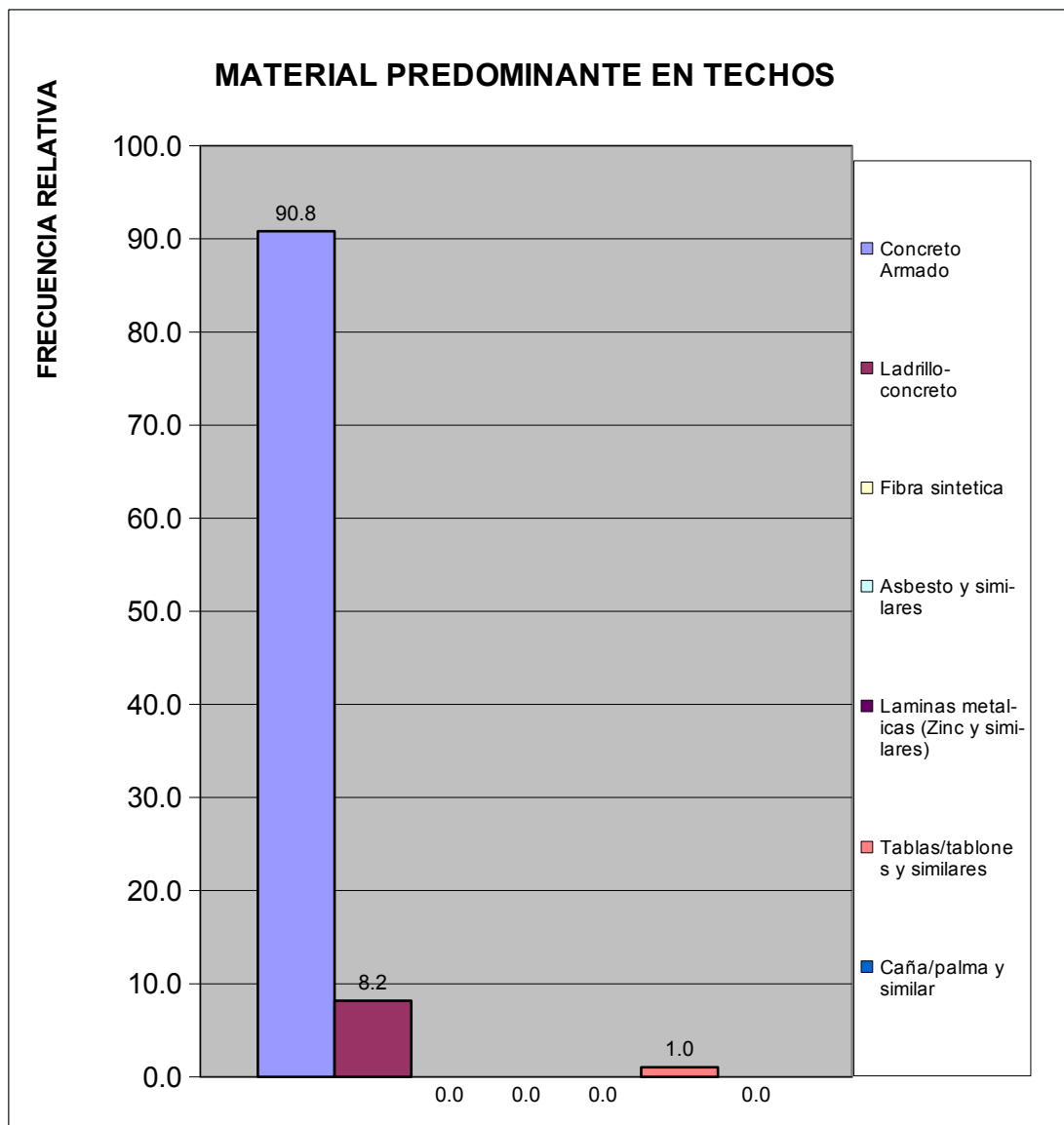

Centro B	Todos los Urbanismo del Sector Centro B
-----------------	--

Hacinamiento Detectado	fa	%
Hogar Hacinado	0	0.0
Hogar No Hacinado	97	100.0
Total	97	100

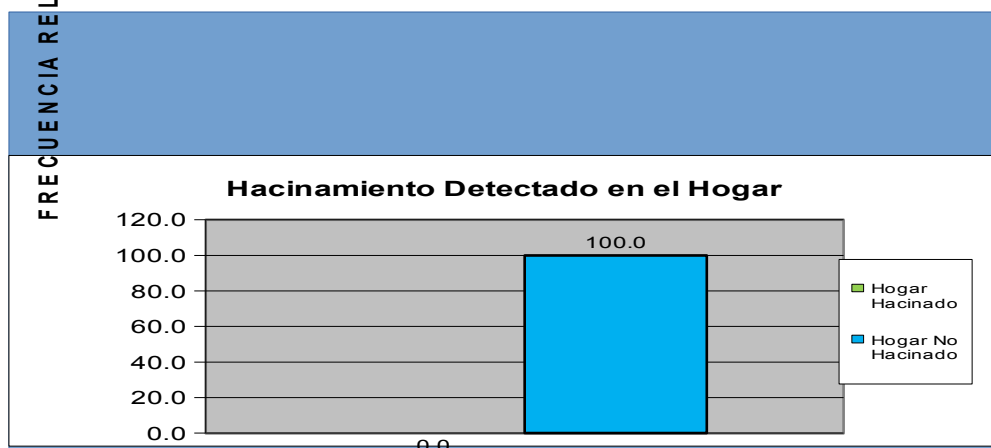

Ingreso Familiar	fa	%
Menos de Bs. 867.000	64	66.7
Entre Bs. 867.000 - 887.422	18	18.8
Entre Bs.867.422 - 946.422	5	5.2
Entre Bs. 946.422 - 1.110.422	6	6.3
Mas de Bs. 1.110.422	3	3.1
TOTAL	96	100



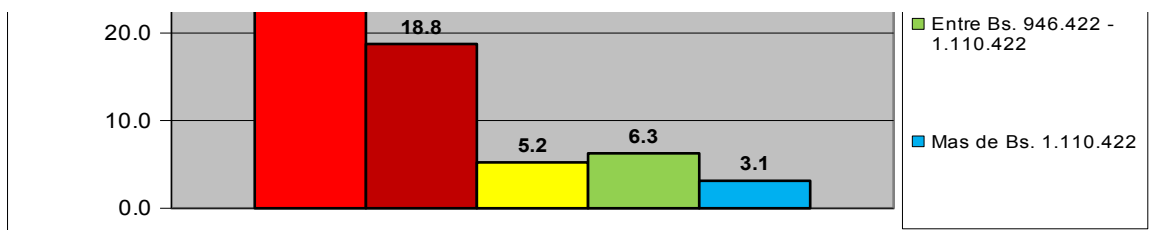

Centro B	Todos los Urbanismo del Sector Centro B
----------	---

Criterio Linea de la Pobreza	fa	%
Hogar Pobre Extremo. Si ICANP < 1	64	66.7
Hogar Pobre Relativo. Si $1 \leq \text{ICAPC} < 2$	18	18.8
Hogar No Pobre. Si $\text{ICAPC} > 2$	14	14.6
Total	96	100

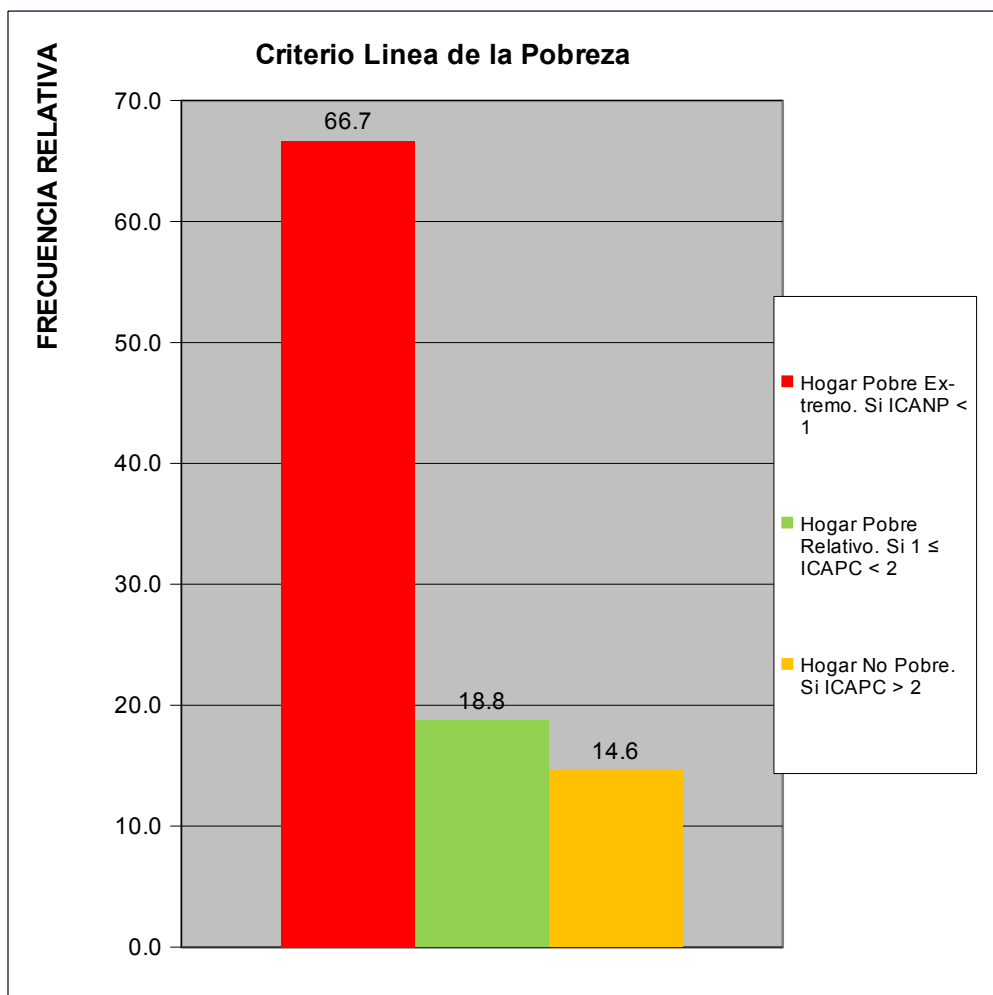

Centro B	Todos los Urbanismo del Sector Centro B
----------	---

Cual es el nivel academico de los miembros de la familia que trabajan en el hogar:	fa	%
Primaria	1	1.1
Secundaria Inconclusa	0	0.0
Bachiller	11	11.6
Técnico Medio	2	2.1
Técnico Superior Universitario	15	15.8
Universitario	65	68.4
Universitario con postgrado	1	1.1
Otro	0	0.0
TOTAL	95	100

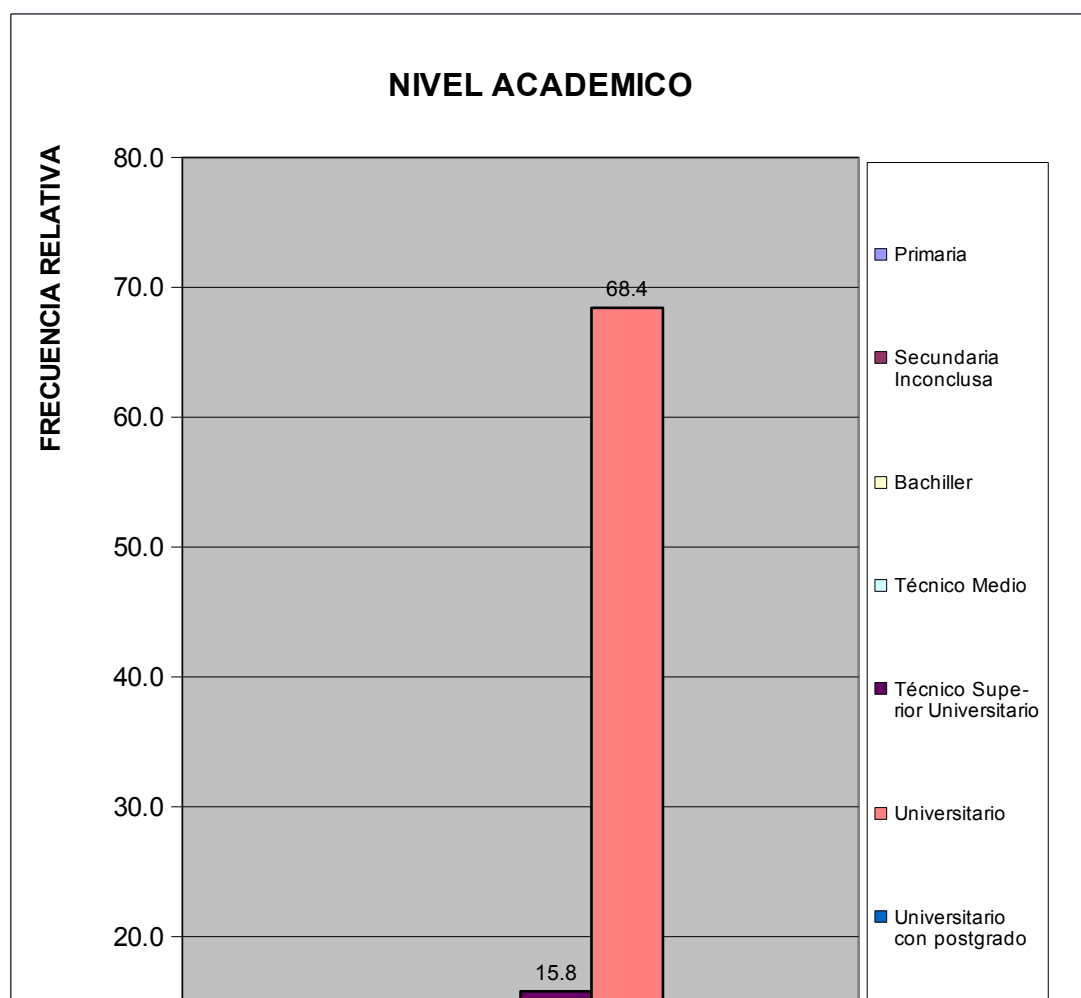

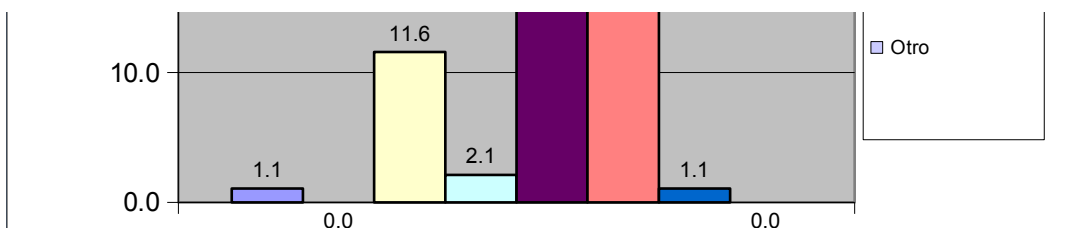

Centro B	Todos los Urbanismo del Sector Centro B
----------	---

¿Cuales cree que son los principales problemas de su comunidad, por orden de prioridad del 1 mayor importancia al 8 menor importancia relativa?	fa	%
Deporte	281	8.1
Educación	370	10.6
Seguridad	699	20.0
Salud	627	18.0
Cultura y Recreación	237	6.8
Infraestructura	309	8.9
Servicios Públicos	588	16.9
Ambiente	376	10.8
TOTAL	3487	100

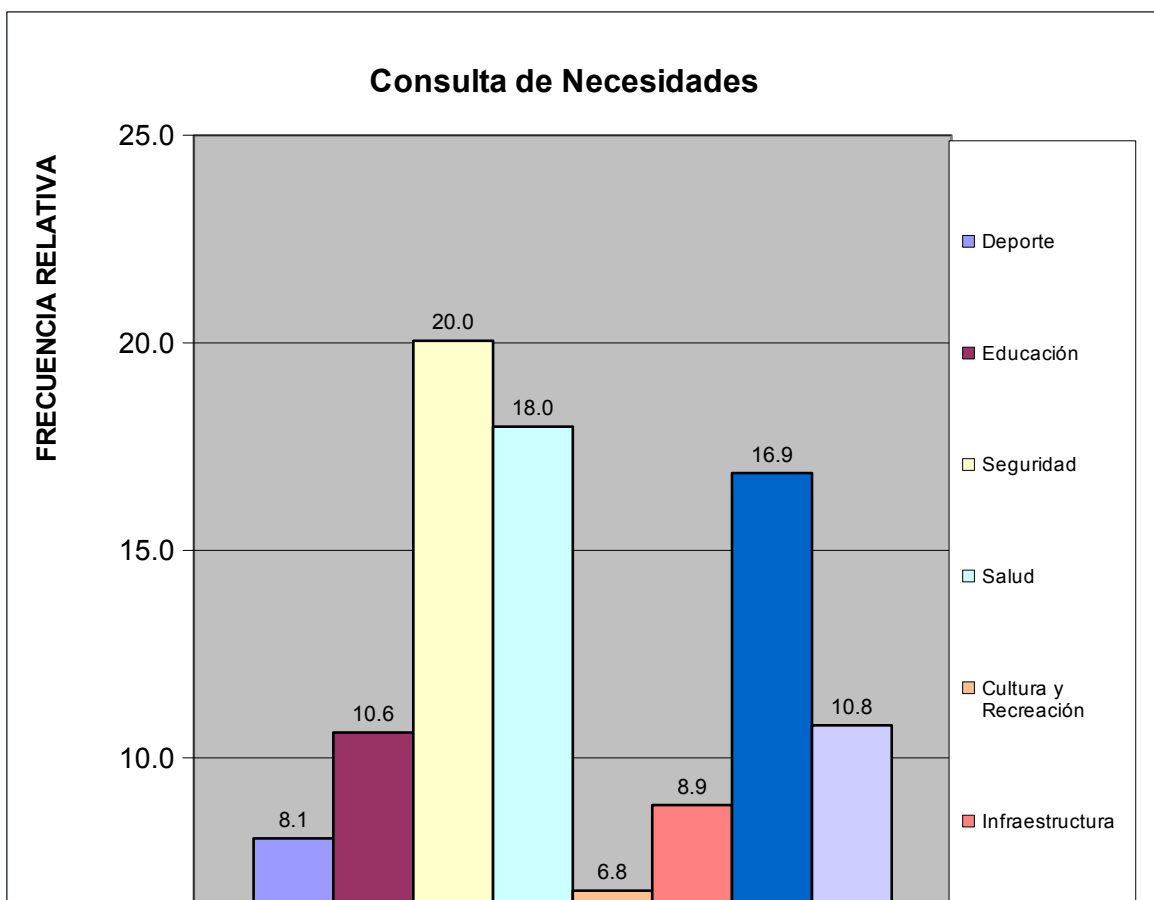

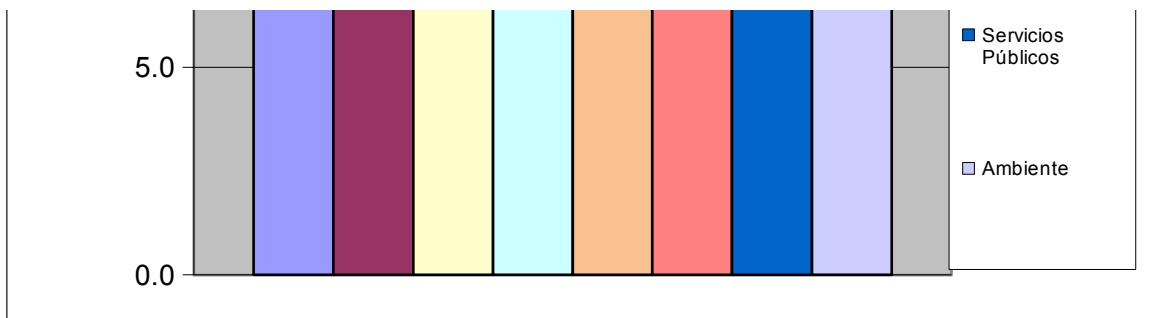

Centro B	Todos los Urbanismo del Sector Centro B
----------	---

III.- SERVICIOS PÚBLICOS.

A esta Vivienda llega el agua por:	fa	%
Acueducto o tubería	69	65.7
Camión Cisterna	0	0.0
Pila publica o estanque	0	0.0
Pozo con tubería o Bomba	36	34.3
Pozo o manantial protegido	0	0.0
Otro	0	0.0
TOTAL	105	100

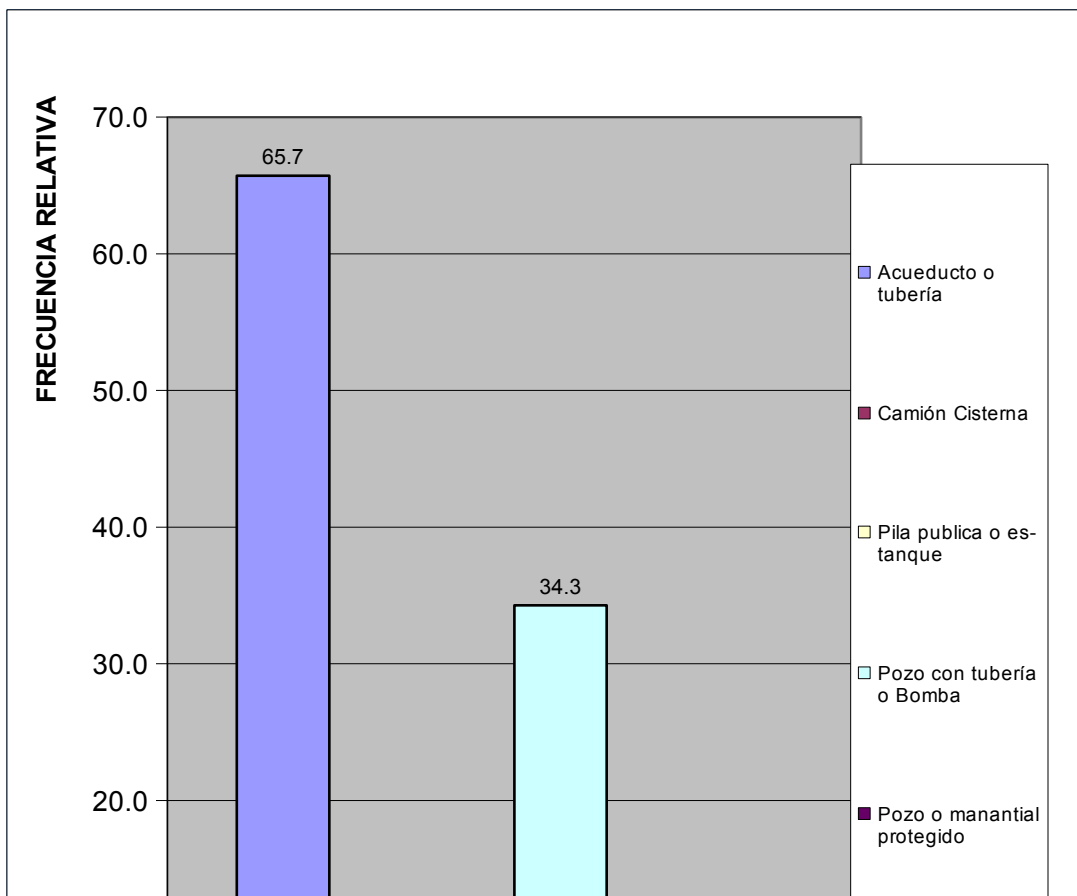

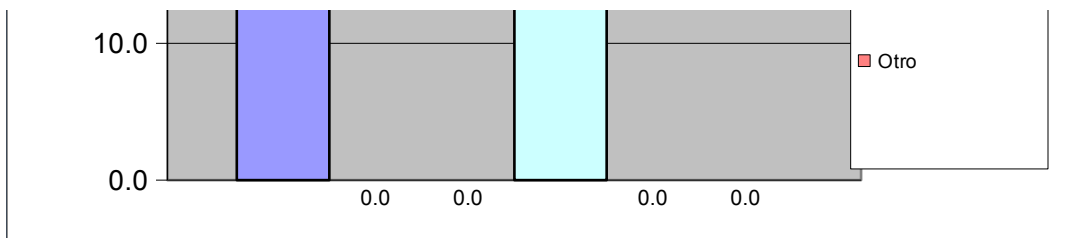

Centro B	Todos los Urbanismo del Sector Centro B
----------	---

¿En esta vivienda tienen alguno de estos problemas con el suministro de agua?	fa	%
Se interrumpe el servicio Frecuentemente.	28	35.0
La cantidad o presion del agua es muy baja.	10	12.5
El agua es turbia.	16	20.0
Tiene mal olor o mal sabor.	13	16.3
Todas las anteriores.	4	5.0
Otros	9	11.3
TOTAL	80	100

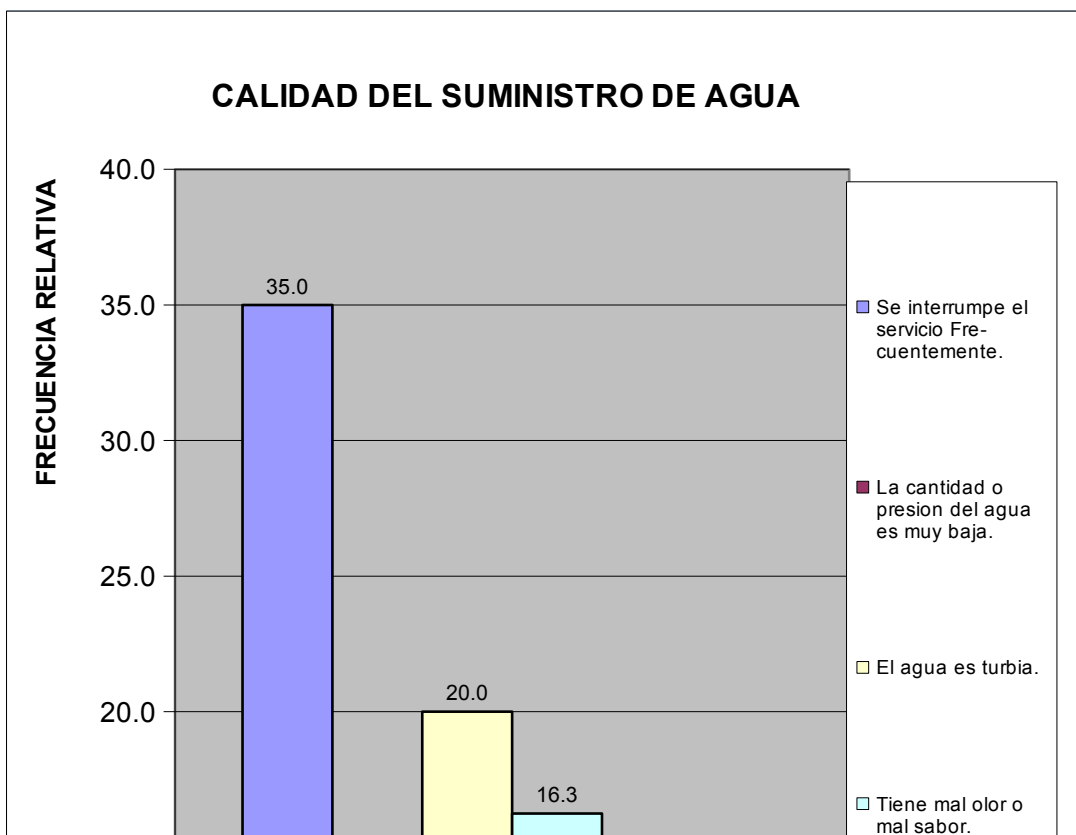

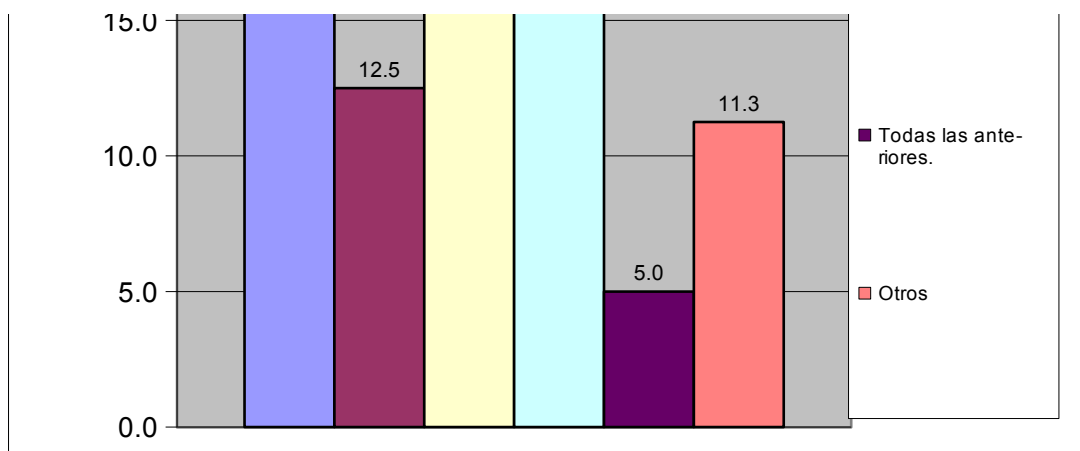

Centro B	Todos los Urbanismo del Sector Centro B
----------	---

¿En su vivienda tienen alguno de estos problemas con el suministro eléctrico?	fa	%
Frecuentes altas y bajas de tensión	28	26.2
Se interrumpe frecuentemente el suministro	19	17.8
Cortos circuitos y quema de artefactos electricos	0	0.0
No tiene problemas con el suministro electrico	60	56.1
Otro	0	0.0
TOTAL	107	100

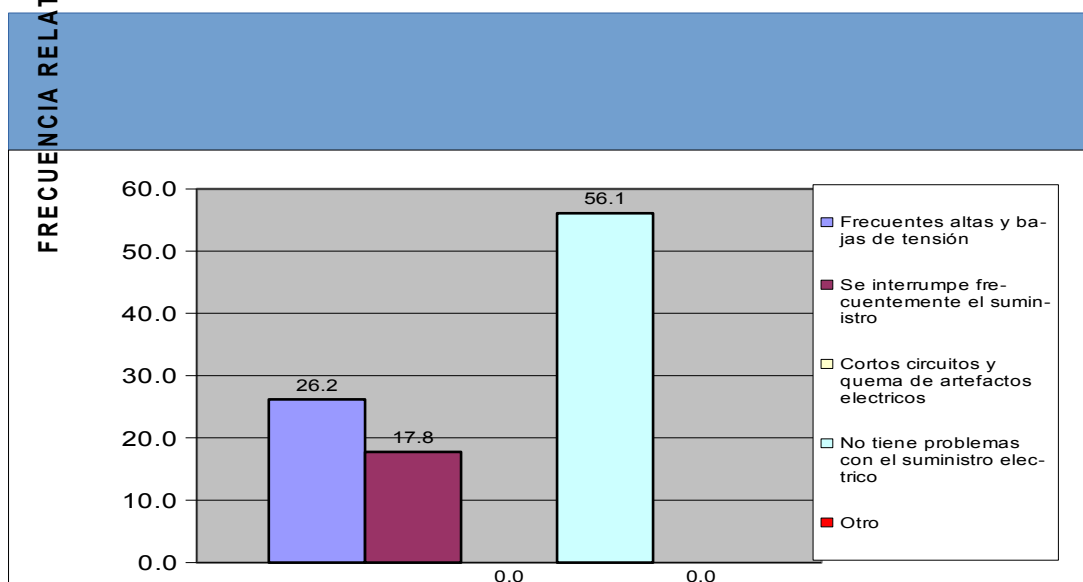

Esta vivienda tiene:	fa	%
Poceta conectada a cloaca	97	100.0
Poceta conectada a pozo séptico	0	0.0
No tiene conexión a pozo séptico o a la cloaca	0	0.0
Excusado de hoyo o letrina	0	0.0
No tiene excusado	0	0.0

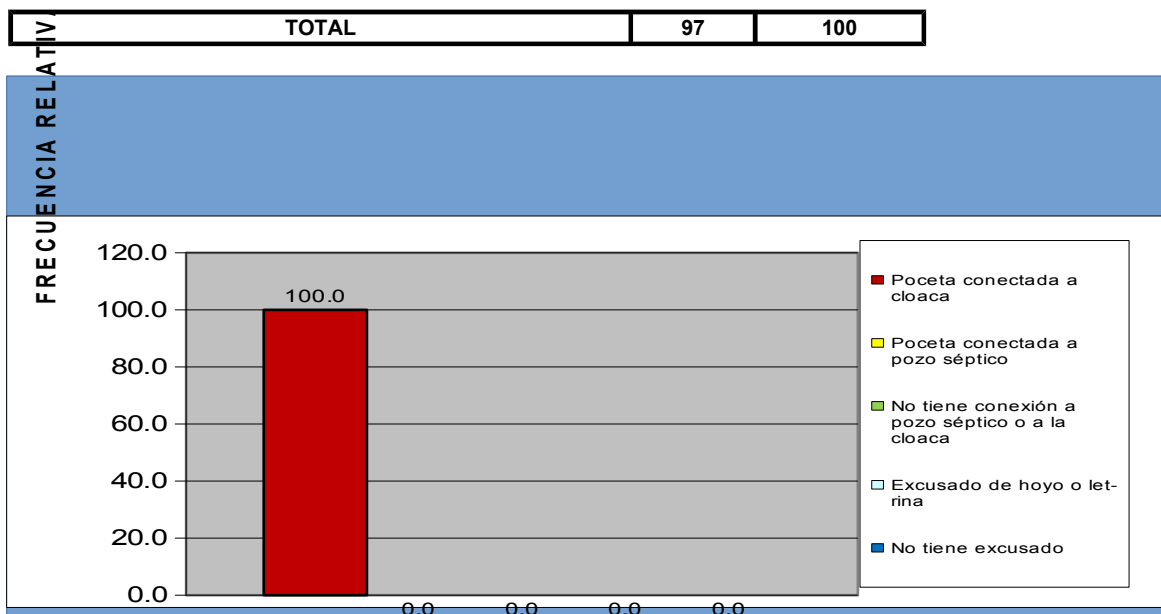

Centro B	Todos los Urbanismo del Sector Centro B
----------	---

IV.- ACCESIBILIDAD A SERVICIOS PÚBLICOS.

¿Qué percepción tiene usted acerca de la limpieza del Municipio San Diego?	fa	%
Excelente	6	6.2
Buena	38	39.2
Regular	49	50.5
Mala	1	1.0
Pesima	0	0.0
No opina	3	3.1
TOTAL	97	100

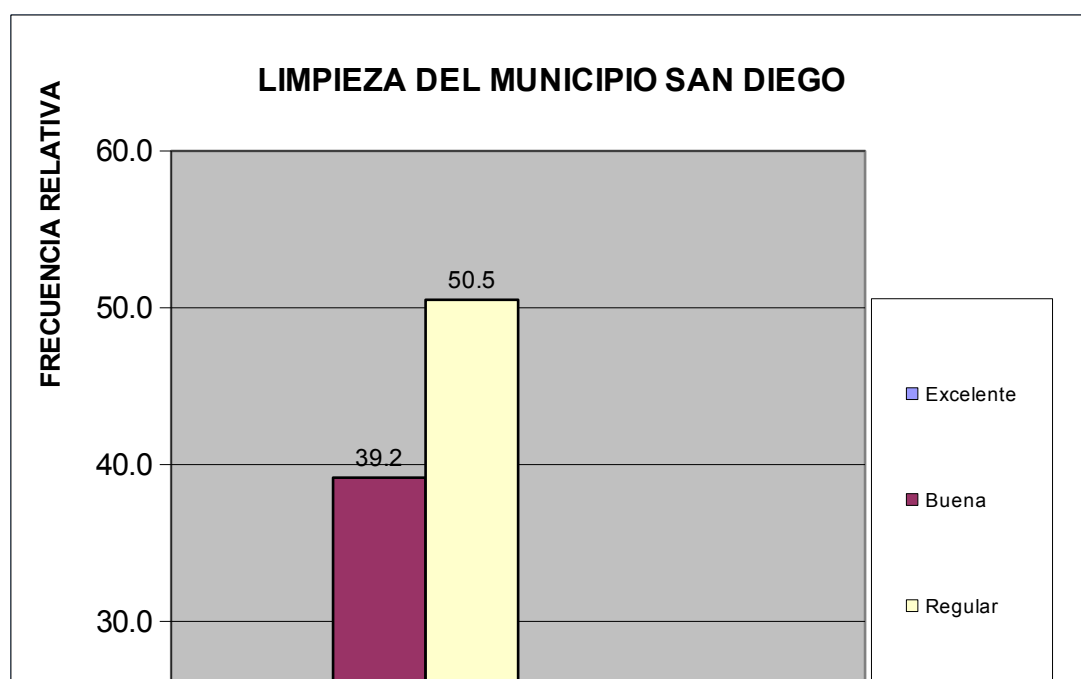

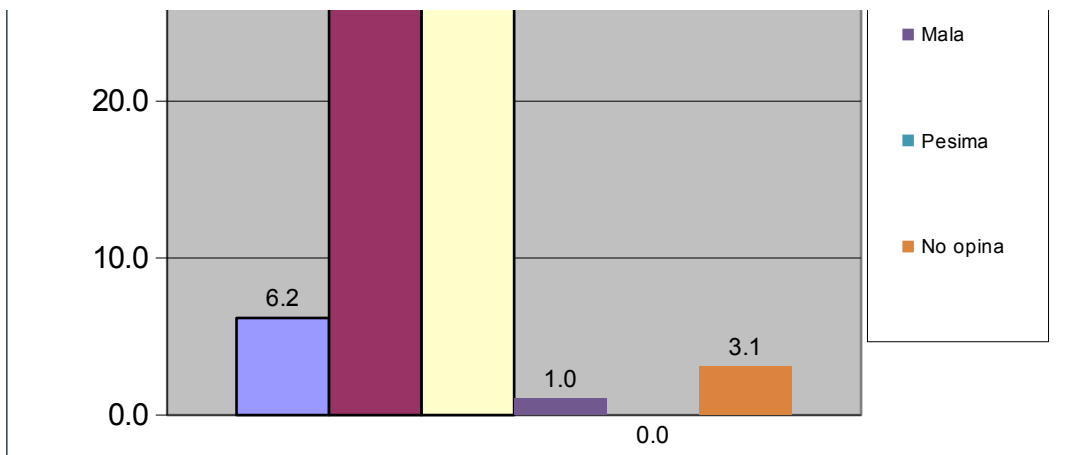

Centro B	Todos los Urbanismo del Sector Centro B
----------	---

¿Qué percepción tiene usted acerca del mantenimiento de parques, plazas y las áreas de dominio público?	fa	%
Excelente	29	29.9
Buena	46	47.4
Regular	20	20.6
Mala	0	0.0
Pesima	0	0.0
No opina	2	2.1
TOTAL	97	100

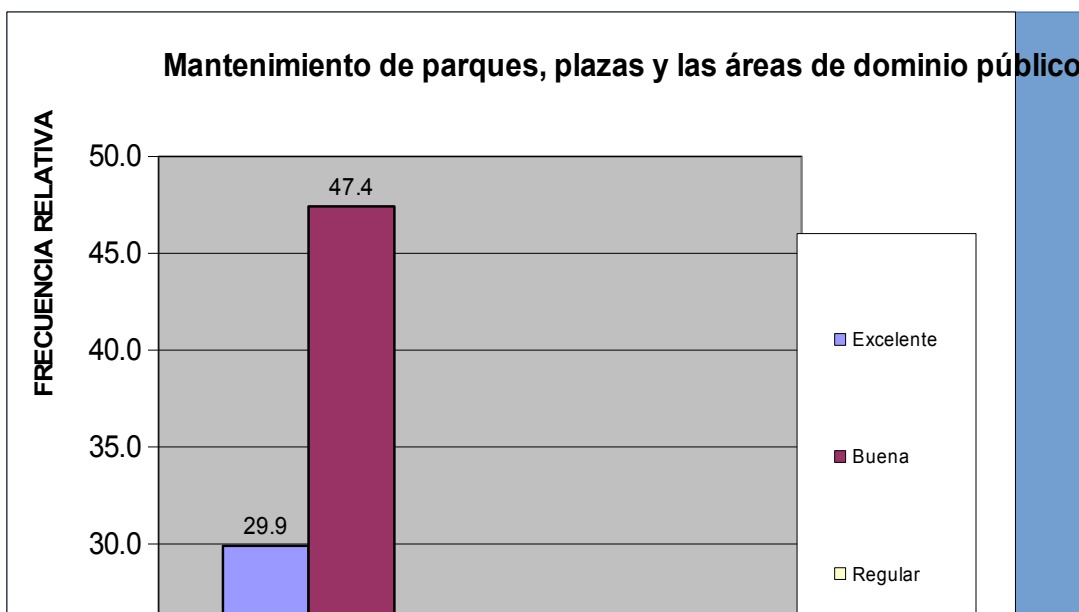

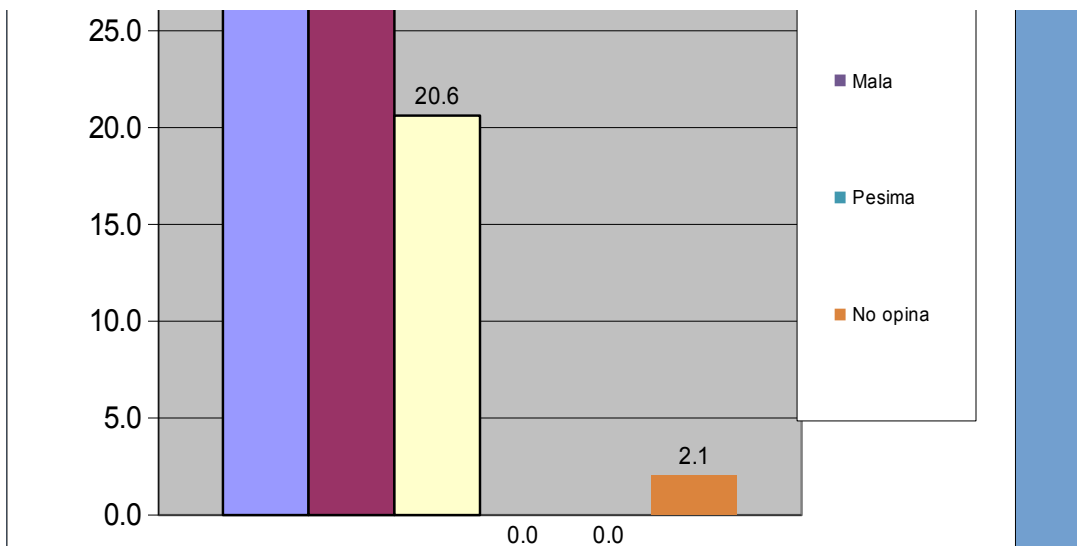

Centro B	Todos los Urbanismo del Sector Centro B
----------	---

¿En su comunidad tienen alguno de estos problemas con el alumbrado público?	fa	%
Insuficiente numero de postes de luz	14	20.6
Baja intensidad de los bombillos	13	19.1
Postes mal ubicados	3	4.4
Los bombillos no se reponen a tiempo	24	35.3
Los delincuentes rompen los bombillos	5	7.4
Otro	1	1.5
No Tiene Problema con el alumbrado publico	8	11.8
TOTAL	68	100

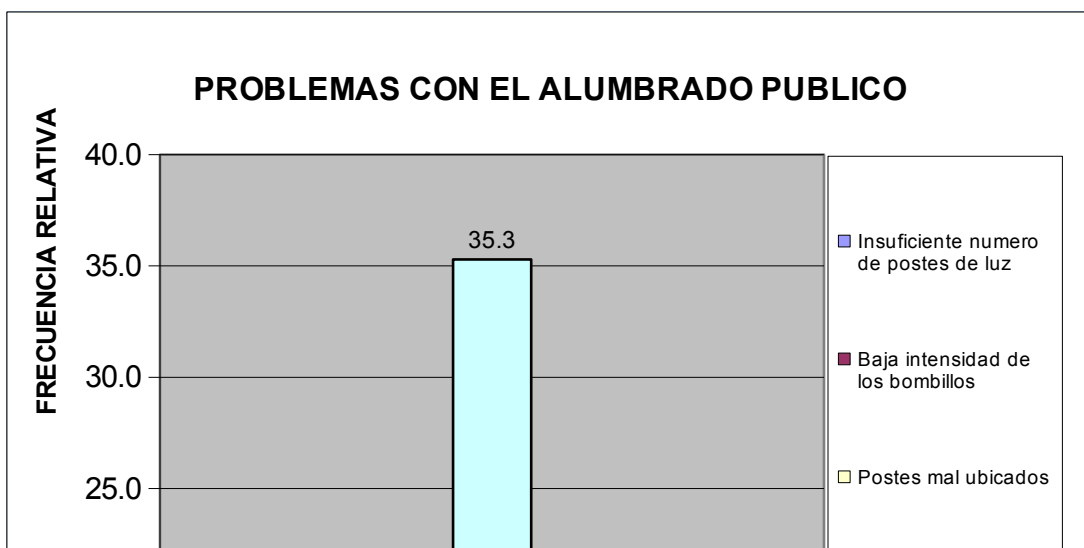

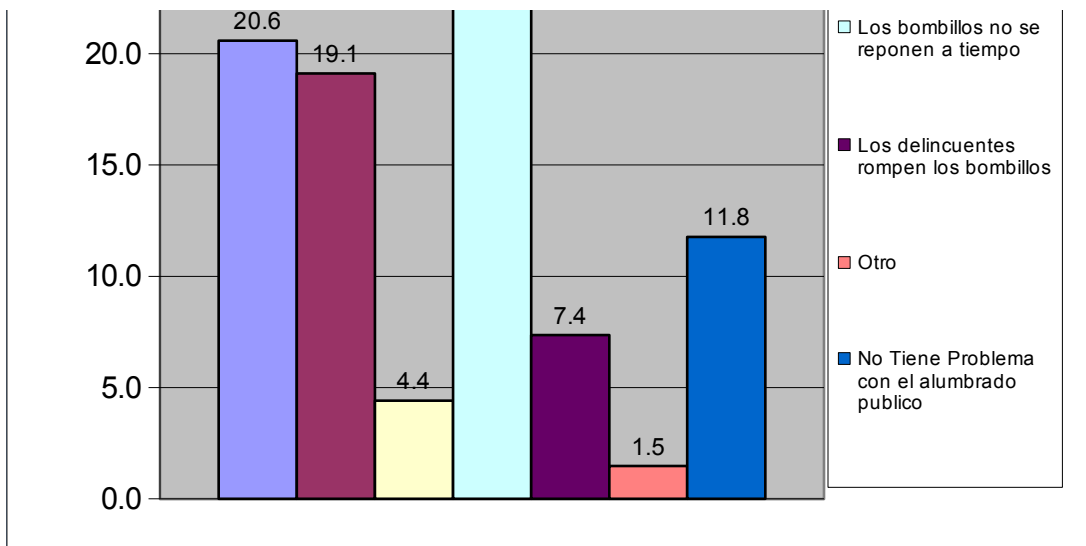

Centro B	Todos los Urbanismo del Sector Centro B
----------	---

¿En su comunidad han tenido alguno de estos problemas con el tendido eléctrico?	fa	%
Exceso de cables conectados a los postes	1	2.8
Obstrucción por cableado muy bajo	0	0.0
Ramas de arboles enredadas en el cableado	4	11.1
Tendido eléctrico obsoleto	2	5.6
Poca cantidad de transformadores	0	0.0
Otro	1	2.8
No Tiene Problema	28	77.8
TOTAL	36	100

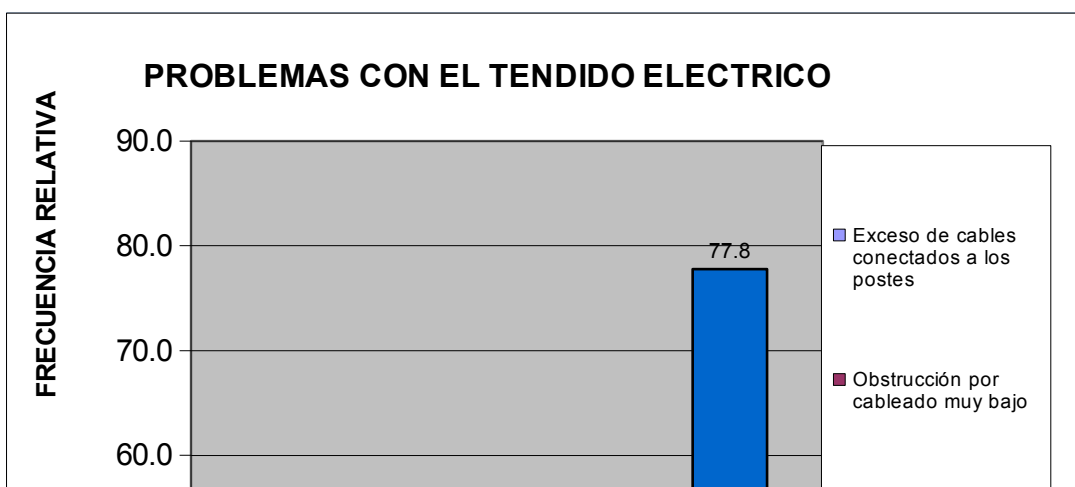

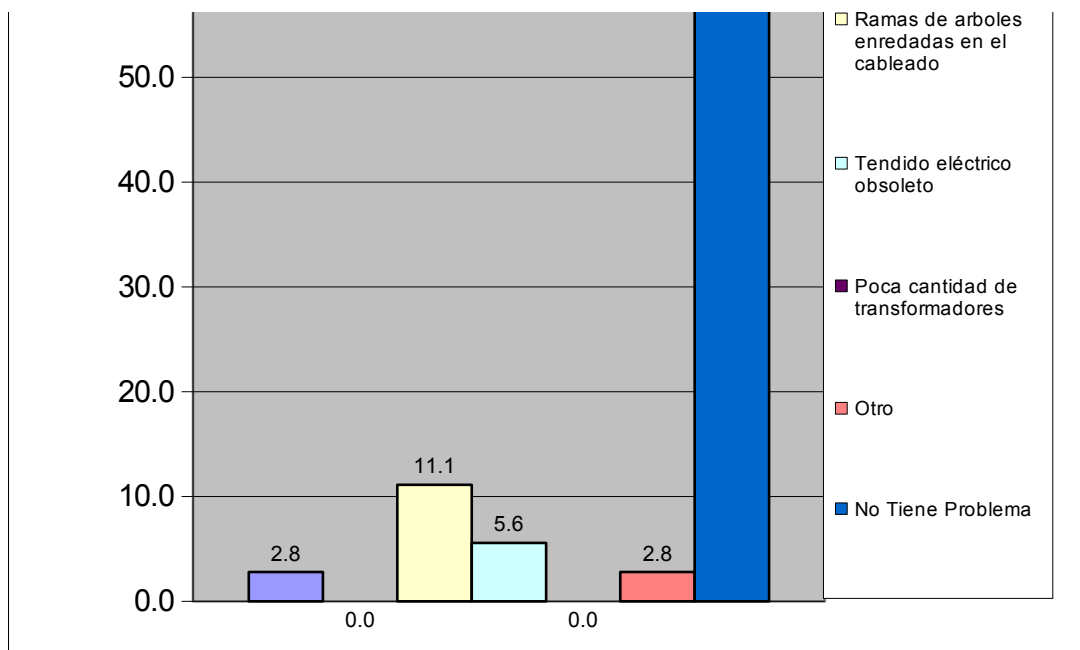

Centro B	Todos los Urbanismo del Sector Centro B
----------	---

¿En esta Vivienda la basura?	fa	%
Es recogida por el servicio de aseo urbano	97	100.0
Se Deposita en Container Colectivo	0	0.0
No hay servicio de aseo urbano	0	0.0
TOTAL	97	100

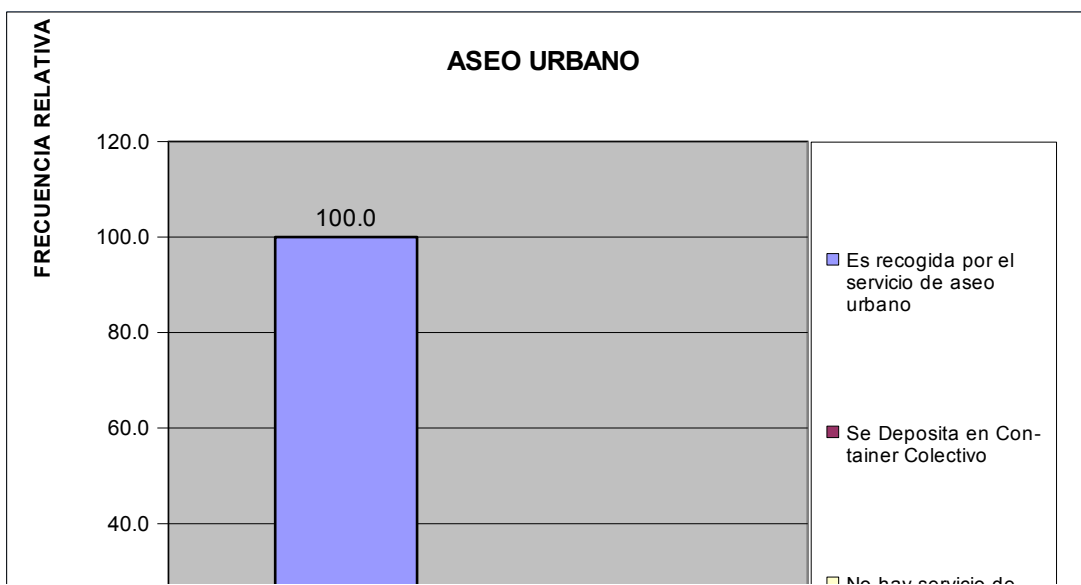

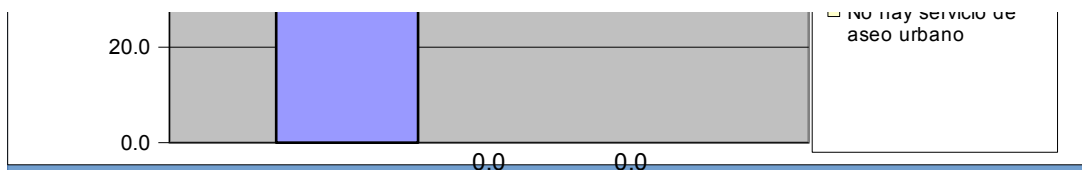

Centro B	Todos los Urbanismo del Sector Centro B
----------	---

¿En su comunidad tienen alguno de estos problemas con el servicio de aseo urbano?	fa	%
El camión pasa muy pocas veces	38	26.2
El camión no tiene días fijos para pasar	21	14.5
El camión no llega a la hora que le corresponde	1	0.7
Dejan la basura regada en la calle	0	0.0
Dejan muy hediondo el ambiente cuando pasan	56	38.6
La cuadrilla pide dinero	16	11.0
La cuadrilla es grosera con los vecinos	0	0.0
Otro	0	0.0
No Tiene Problemas con el Servicio de Aseo Urbano	13	9.0
TOTAL	145	100

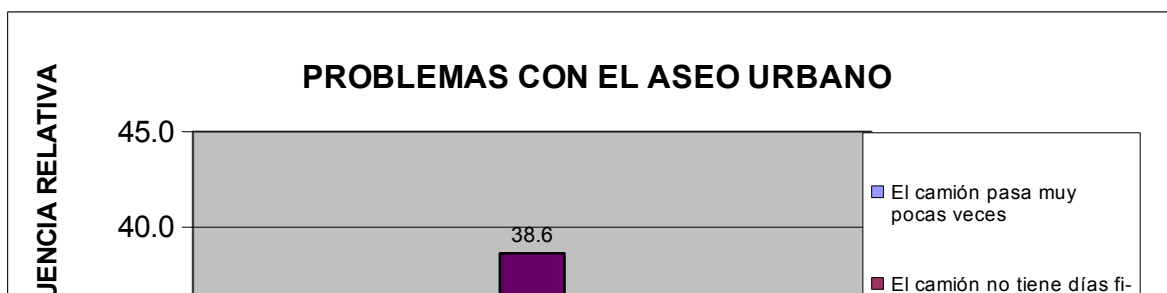

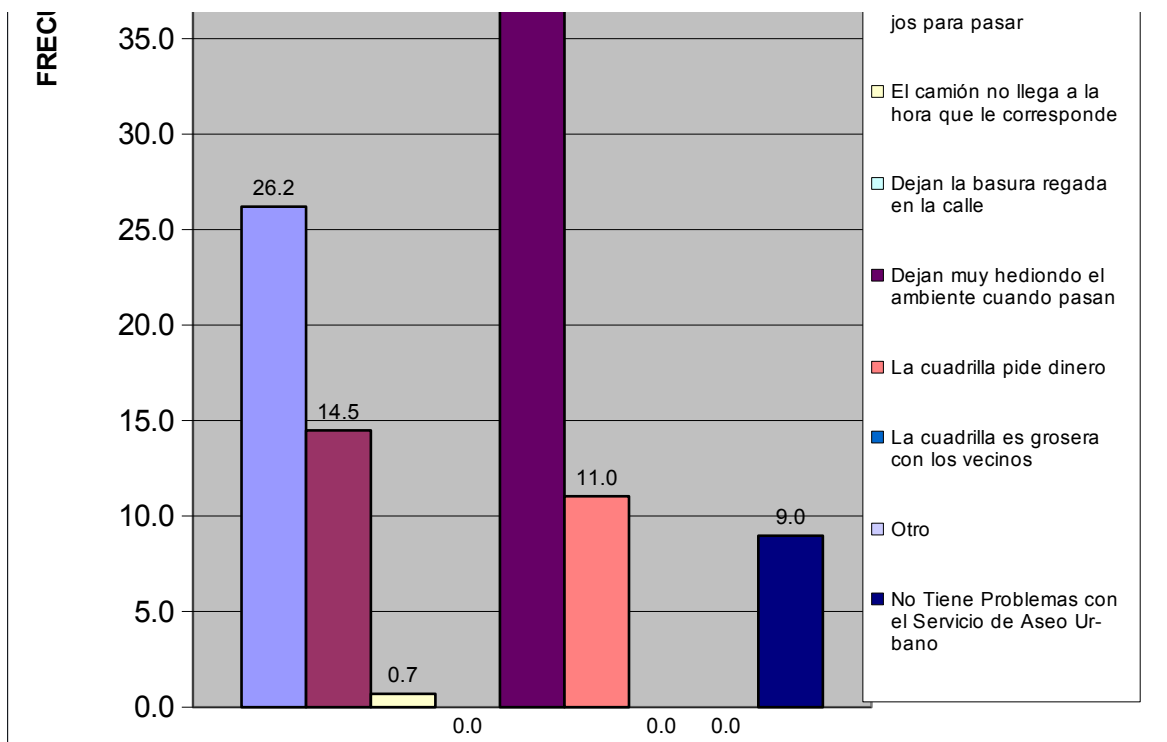

Centro B	Todos los Urbanismo del Sector Centro B
----------	---

Pobreza Estructural	fa	%
Hogares sin NBI (No Pobre)	84	86.6
Hogares con 1 NBI (Pobres)	13	13.4
Hogares con ≥ 2 NBI (Pobre extremo)	0	0.0
TOTAL	97	100

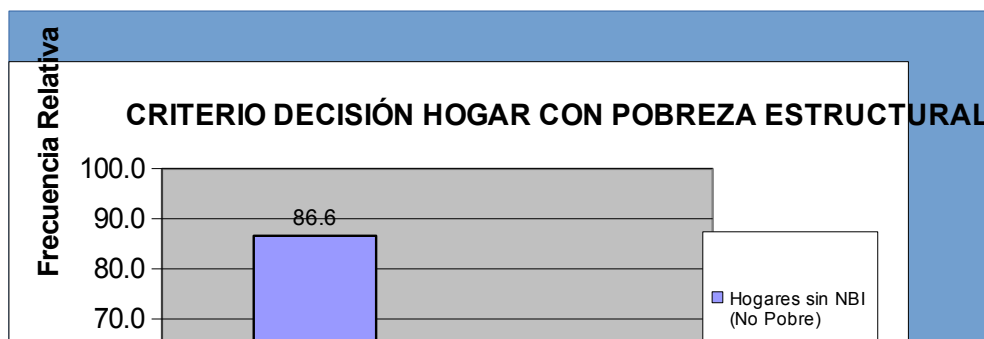

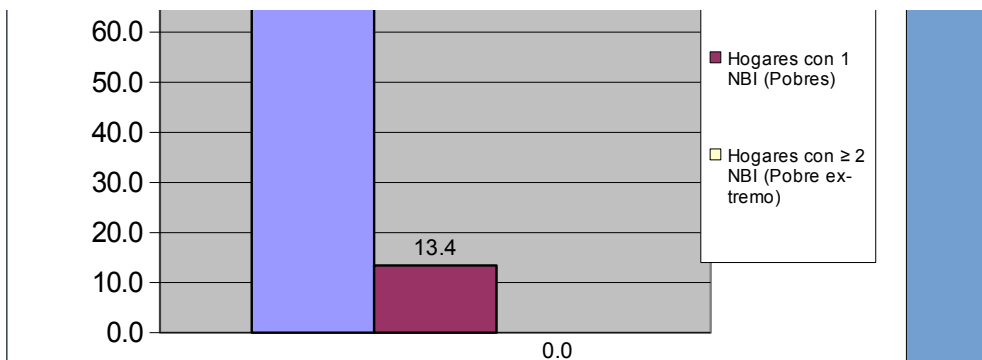

Centro B	Todos los Urbanismo del Sector Centro B
----------	---

V.- MOVILIDAD Y MEDIOS DE TRANSPORTE PÚBLICO.

¿Cuál es el medio de transporte que más utilizan los miembros del hogar?	fa	%
Autobús Publico	78	39.4
Vehículo particular	64	32.3
Motocicleta	3	1.5
Bicicleta	1	0.5
Caminando	49	24.7
Ruta de Trabsporte de la Alcaldía de san Diego	3	1.5
Otro	0	0.0
TOTAL	198	100



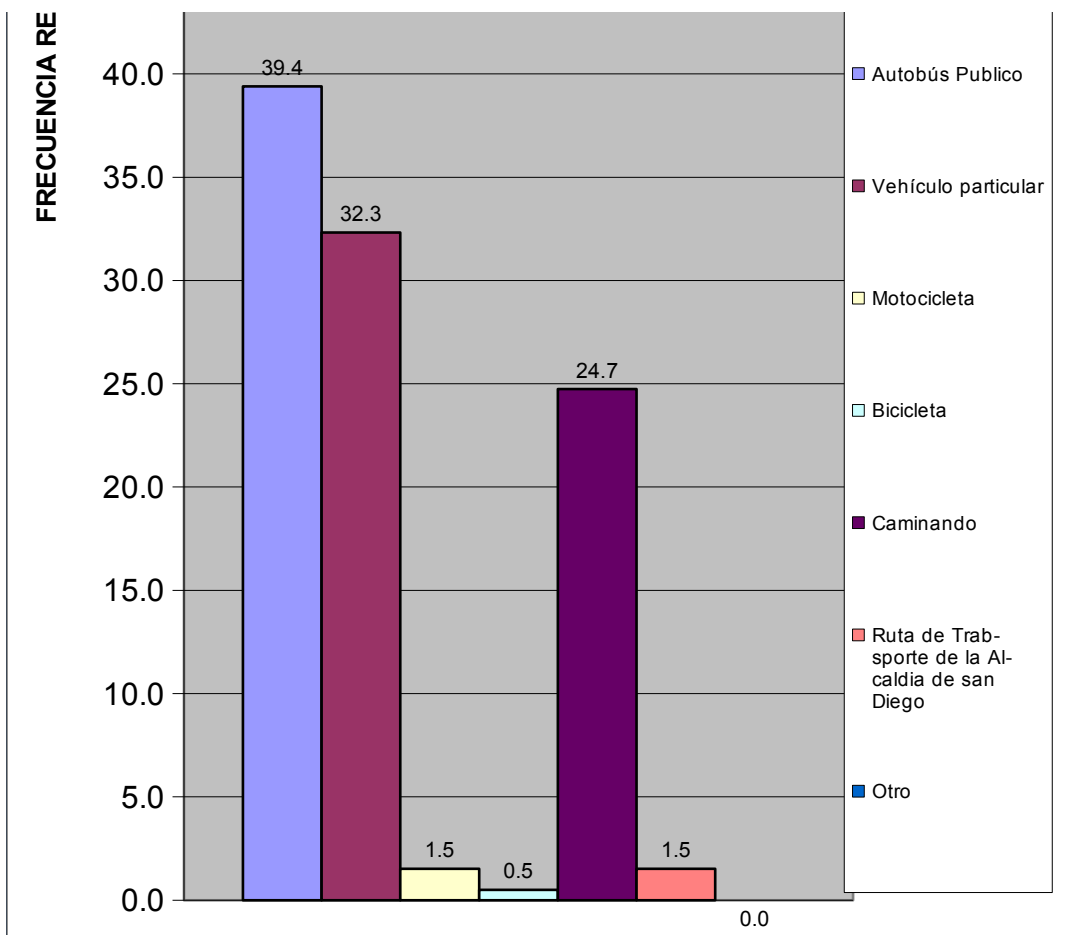

Centro B	Todos los Urbanismo del Sector Centro B
----------	---

¿Cuál es el problema más importante que afronta el transporte público?	fa	%
La inseguridad dentro de la unidad (atracos, robos, agresiones físicas)	43	30.1
La falta de limpieza	6	4.2
El tiempo que tardan en llegar al destino	6	4.2
El tiempo que se tarda esperándolos en la parada	11	7.7
El mal estado de la unidad	3	2.1
La ciudad ha crecido y se siguen manteniendo las mismas rutas	16	11.2
La falta de supervisión del servicio de transporte	8	5.6
Maltrato de los operadores a los usuarios del sistema	37	25.9
Otro	2	1.4
Ningún miembro del hogar usa transporte público	9	6.3
No Sabe	2	1.4
TOTAL	143	100

PROBLEMAS MAS IMPORTANTE DEL TRANSPORTE PUBLICO
35.0

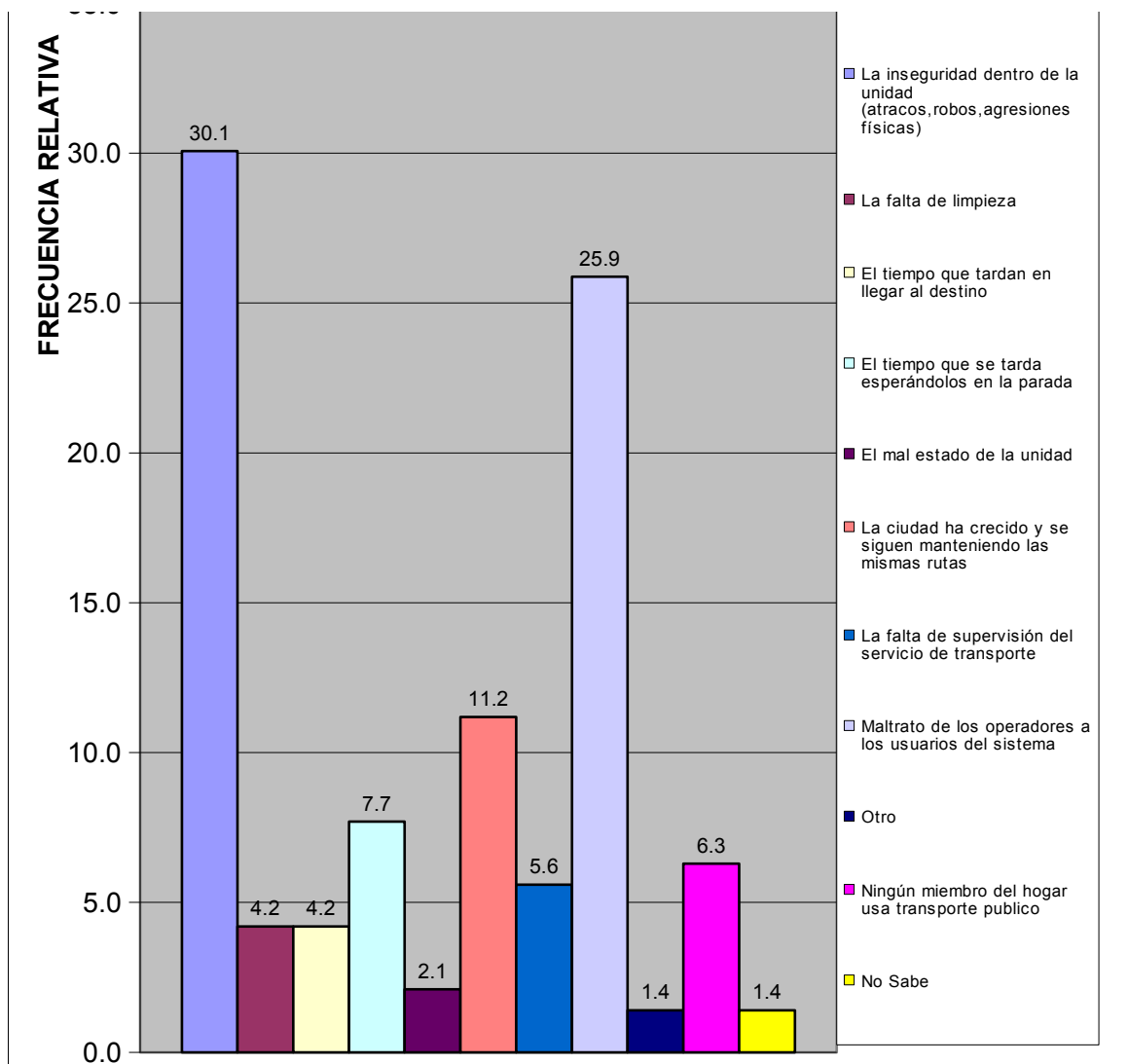

Centro B	Todos los Urbanismo del Sector Centro B
----------	---

VI.- SEGURIDAD PÚBLICA.

¿Con que frecuencia la policía patrulla en la calle donde está ubicada su vivienda?	fa	%
Diario	0	0.0
Interdiario	7	7.2
Semanal	20	20.6
No patrullan	62	63.9
No sabe	5	5.2
No responde	3	3.1
TOTAL	97	100

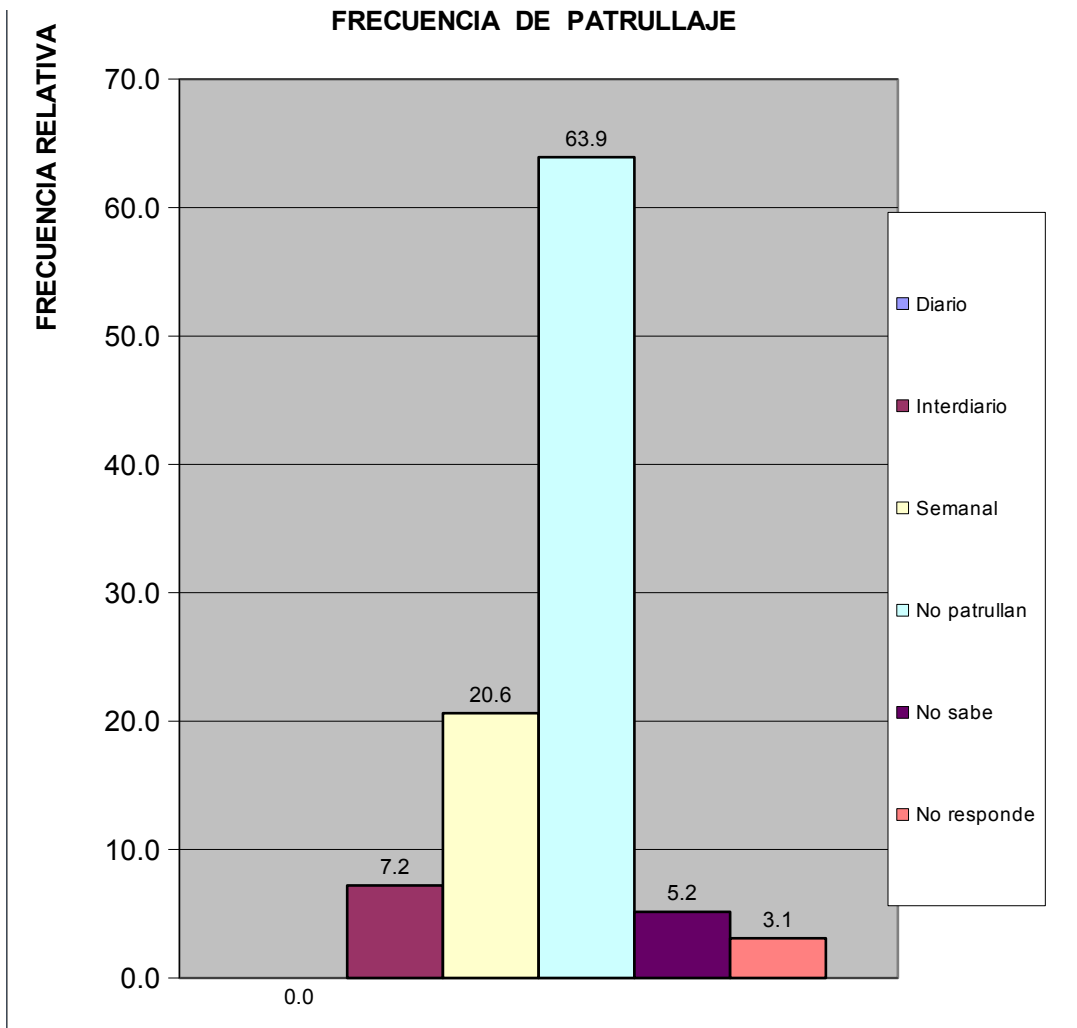

Centro B	Todos los Urbanismo del Sector Centro B
----------	---

¿En los ultimos seis meses se han cometido delitos en su comunidad?	fa	%
Si	29	29.9
No	63	64.9
No sabe	3	3.1
No Responde	2	2.1
Total	97	100

FRECUENCIA DE DELITOS EN LOS ULTIMOS SEIS MESES
--

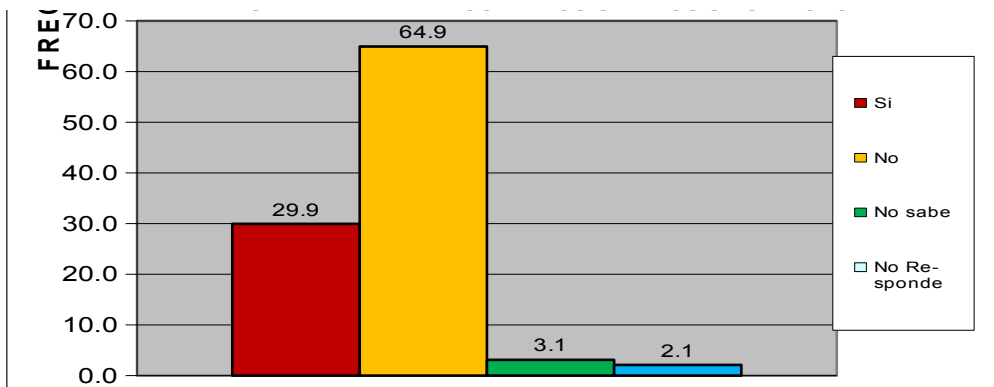

¿Ha presentado usted alguna denuncia ante los organismos competentes?	fa	%
Si	18	62.1
No	11	37.9
TOTAL	29	100

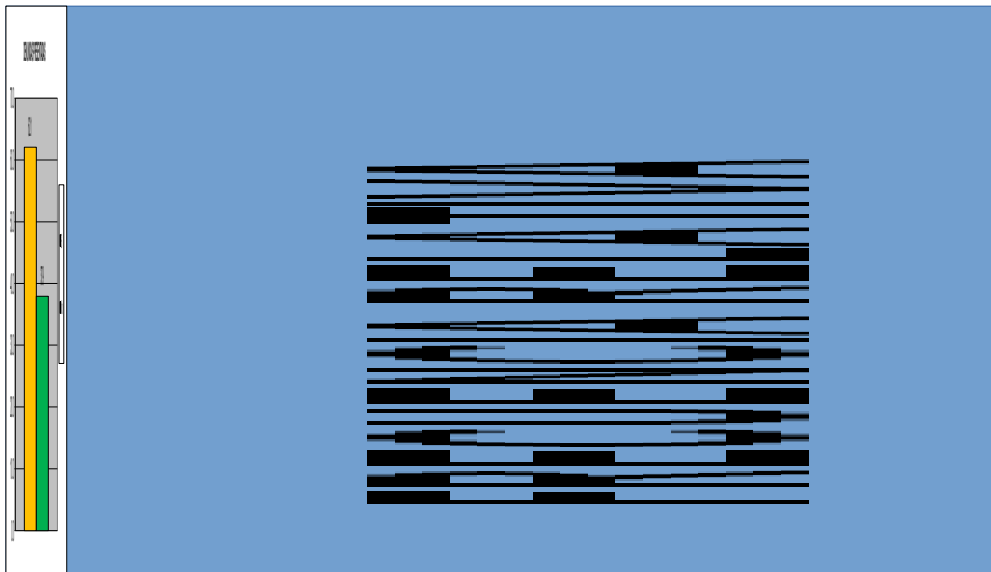

Centro B	Todos los Urbanismo del Sector Centro B
-----------------	--

¿Cómo evalúa usted la gestión de la Policía municipal de San Diego?	fa	%
Excelente	0	0.0
Buena	9	9.3
Regular	45	46.4
Mala	23	23.7
Pésima	8	8.2
No opina	12	12.4
TOTAL	97	100



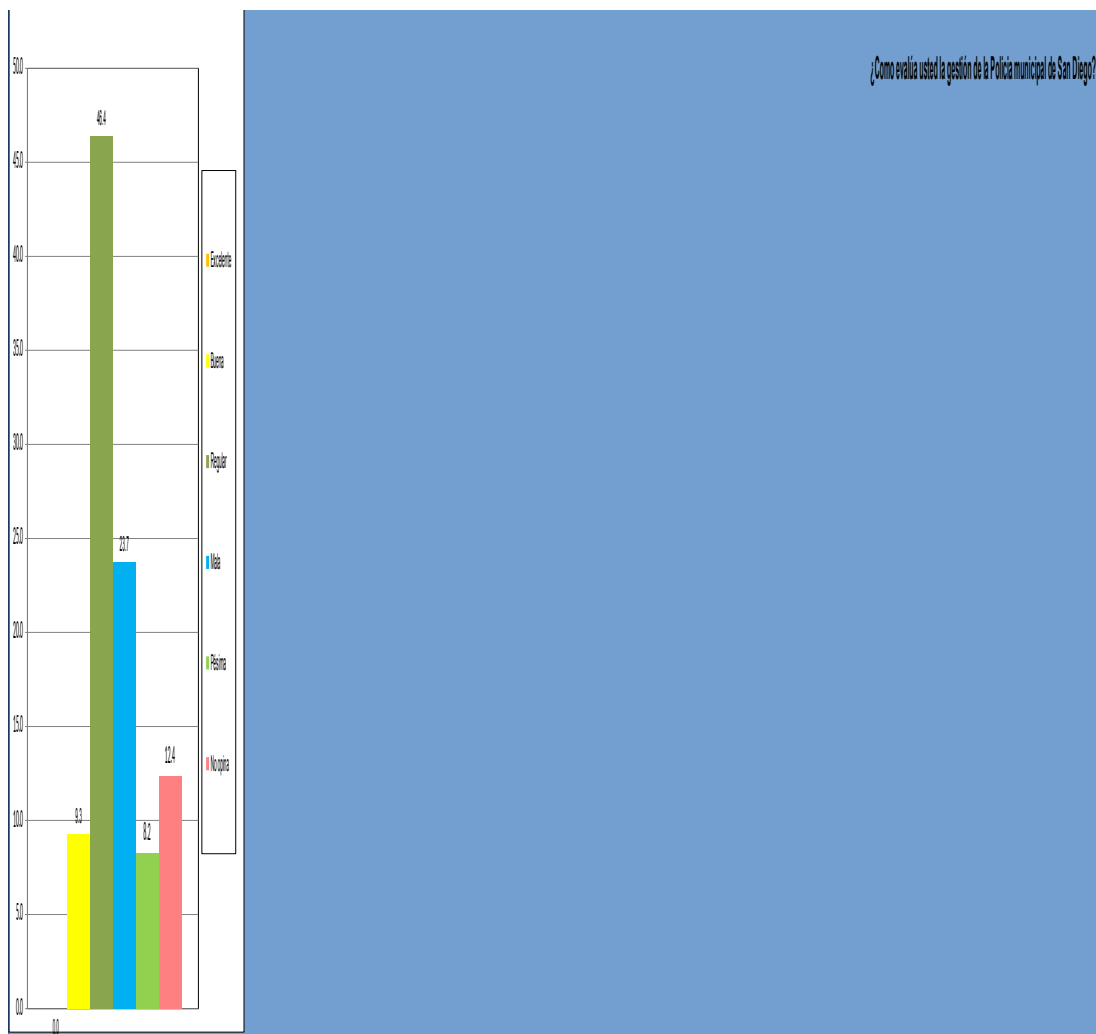

Centro B	Todos los Urbanismo del Sector Centro B
----------	---

¿Ha solicitado y/o recibido servicio de bomberos y/o ambulancias por parte de la Fundación Cuerpo de Bomberos de San Diego?	fa	%
Si	8	8.2
No	74	76.3
No Sabe	6	6.2
No Responde	9	9.3
TOTAL	97	100

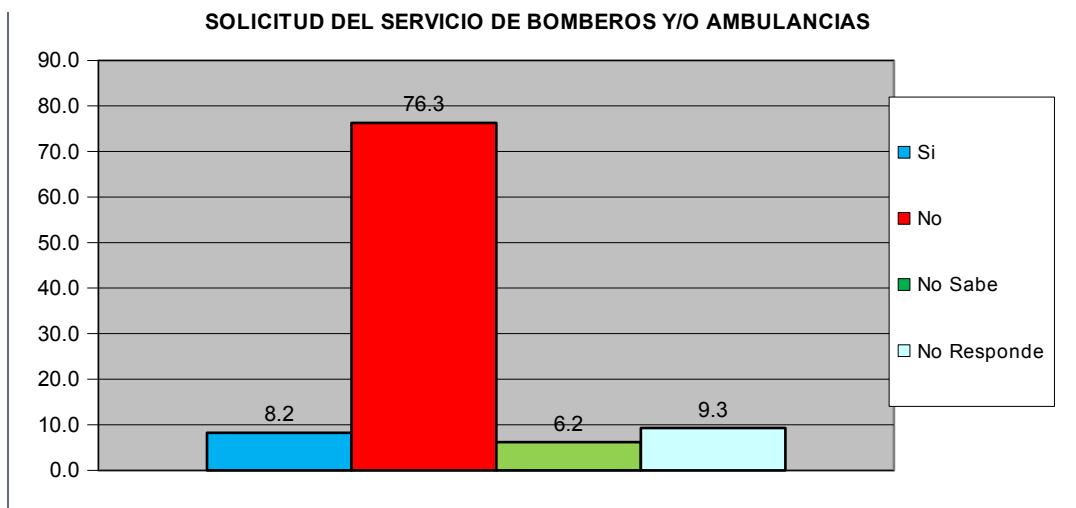

¿En Caso de ser positivo, quedo satisfecho con el servicio recibido por parte de la Fundación Cuerpo de Bomberos de San Diego?	fa	%
Si	4	50.0
No	1	12.5
No Sabe	3	37.5
No Responde	0	0.0
TOTAL	8	100

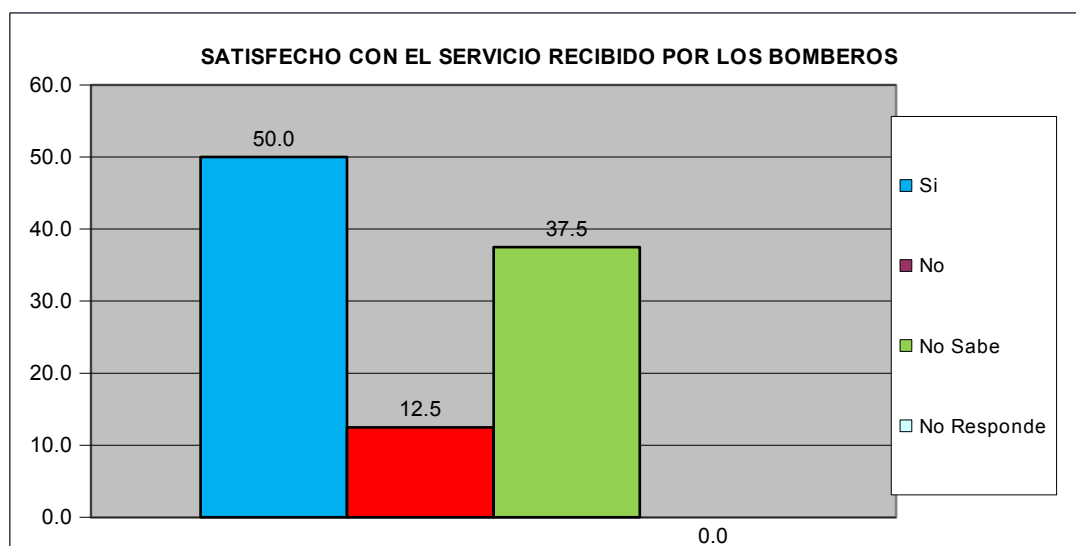

Centro B	Todos los Urbanismo del Sector Centro B
-----------------	--

VII.- EDUCACIÓN.

Como Evalúa Ud. La calidad ACADÉMICA de los preescolares de la Alcaldía y de la escuela Municipal Monseñor Luis E. Henríquez.	fa	%
Excelente	26	26.8
Buena	49	50.5
Regular	11	11.3

Mala	0	0.0
Pésima	1	1.0
No Sabe / No opina	10	10.3
TOTAL	97	100

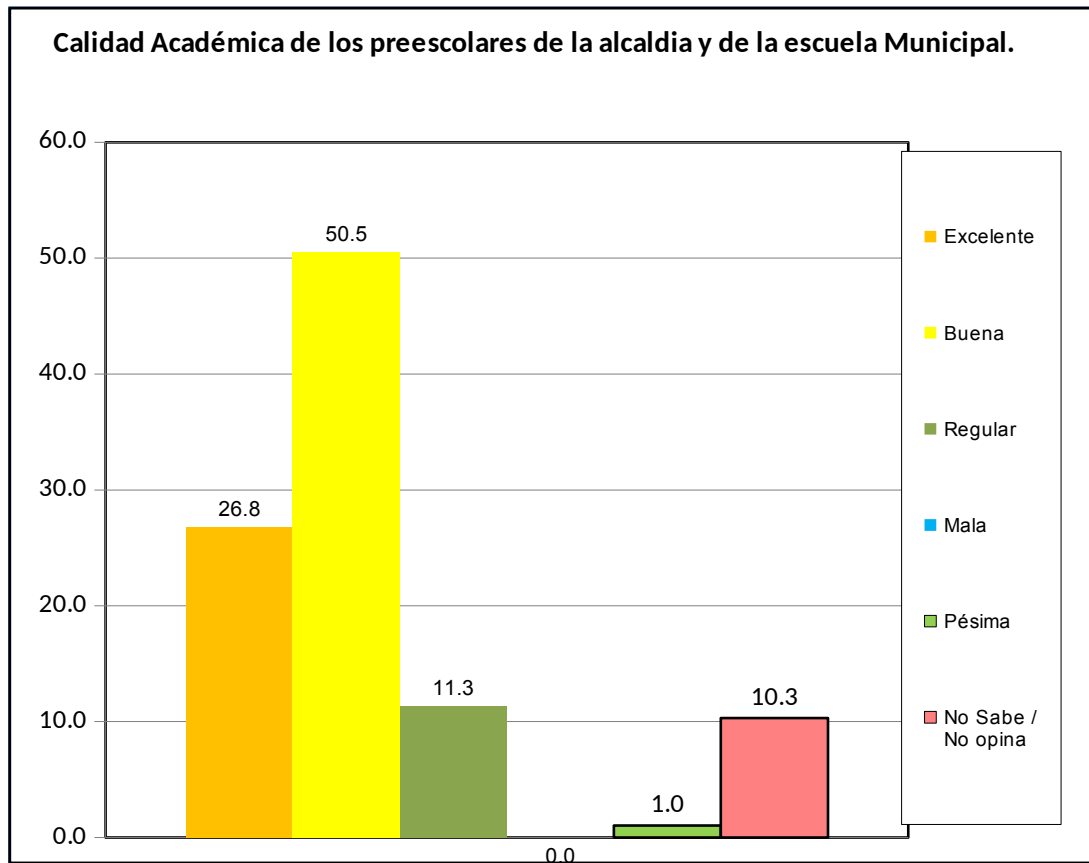

Centro B	Todos los Urbanismo del Sector Centro B
-----------------	--

VIII.- CAPACIDAD DE ACCESO DEL HOGAR A LOS SERVICIOS DE SALUD.

		fa	%
¿Cómo evalúa Usted el servicio prestado en el Centro de Especialidades Pediátricas Dr. José Gregorio Hernández?	Excelente	18	19%
	Buena	63	65%

	Buena	15	15%
	Regular	0	0%
	Mala	0	0%
	Pésima	0	0%
	No Opina	1	1%
	Total	97	100%

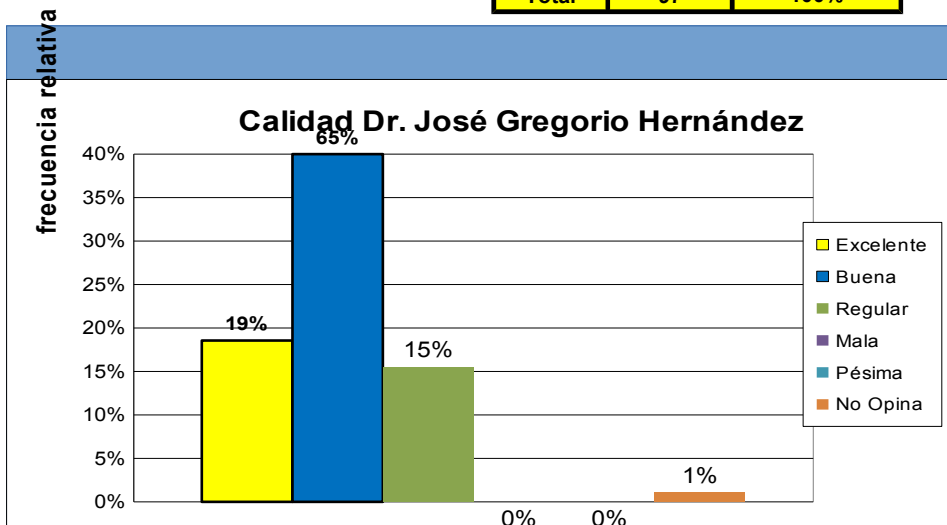

		fa	%
¿Presenta Ud o algun miembro de su familia dificultad para acceder a los servicios de salud?	Si	47	48.5
	No	50	51.5
TOTAL		97	100

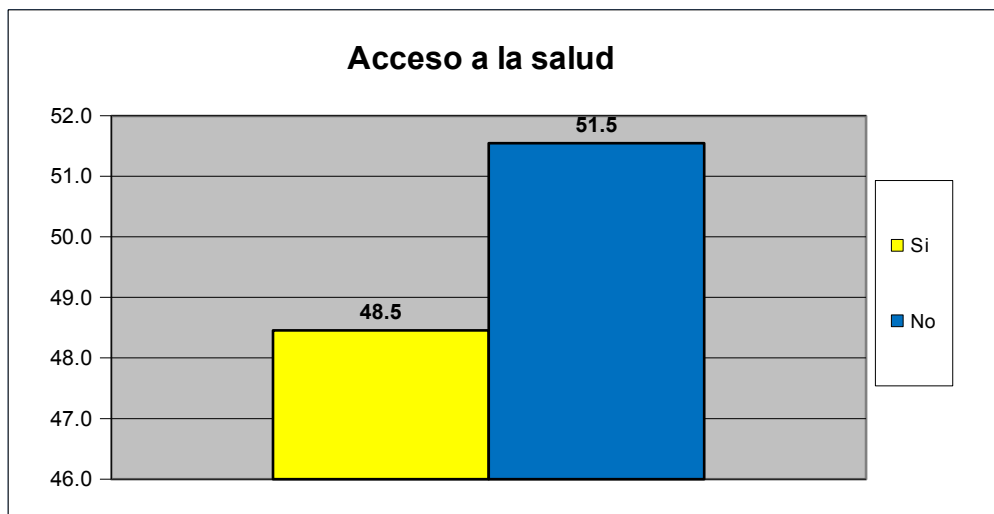

Centro B	Todos los Urbanismo del Sector Centro B
-----------------	--

Principal causa para no acceder al Servicio de Salud	fa	%
Nos queda lejos de nuestra casa	0	0.0

No nos atienden el mismo día	4	3.9
Son muy costosos los tratamientos médicos	38	37.3
son muy costosas las consultas medicas	26	25.5
el trato que recibimos no es el adecuado	0	0.0
Los horarios de atención al publico son reducidos	1	1.0
Otra	33	32.4
No sabe	0	0.0
No Responde	0	0.0
TOTAL.	102	100

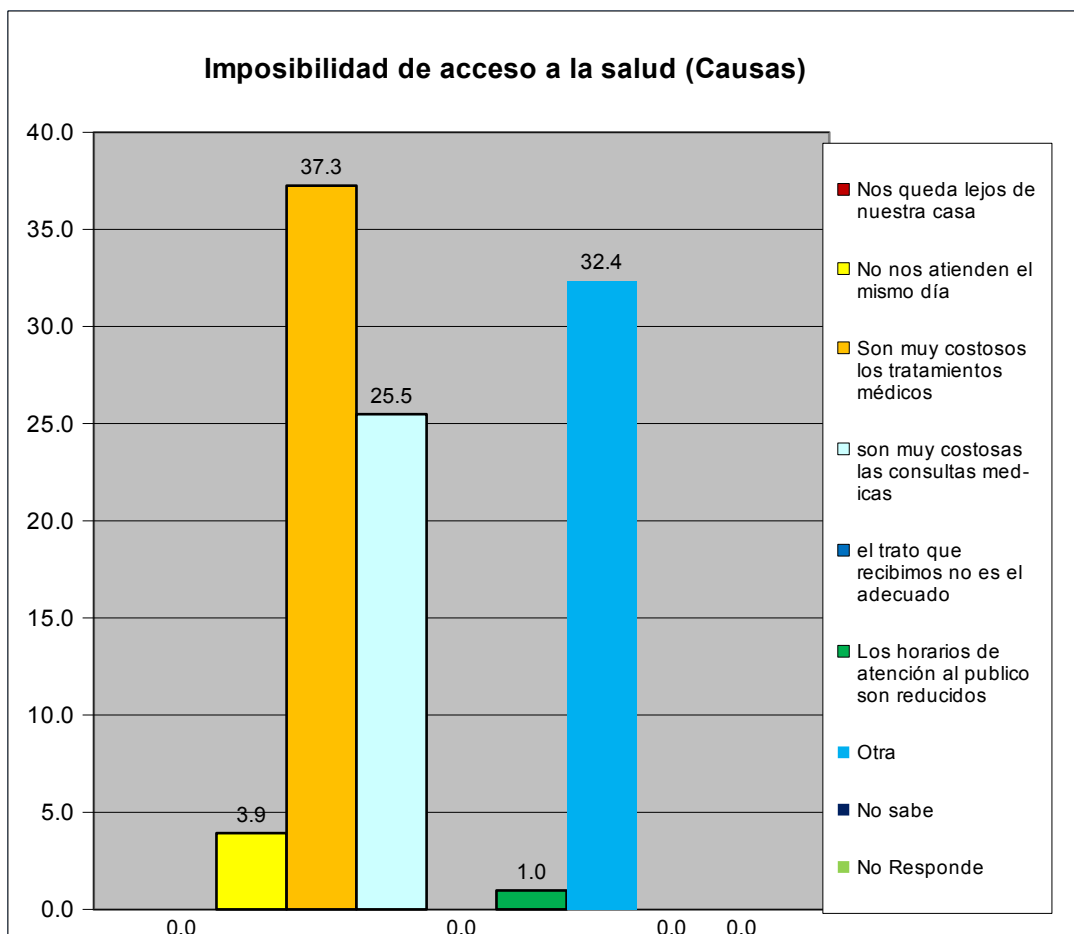

Centro B	Todos los Urbanismo del Sector Centro B
----------	---

IX.- EVALUACIÓN DE LA GESTIÓN MUNICIPAL

¿Asistió Usted a la Feria Navideña (BAZAR) de San Diego?	fa	%
Si	65	67.0
No	32	33.0
TOTAL	97	100

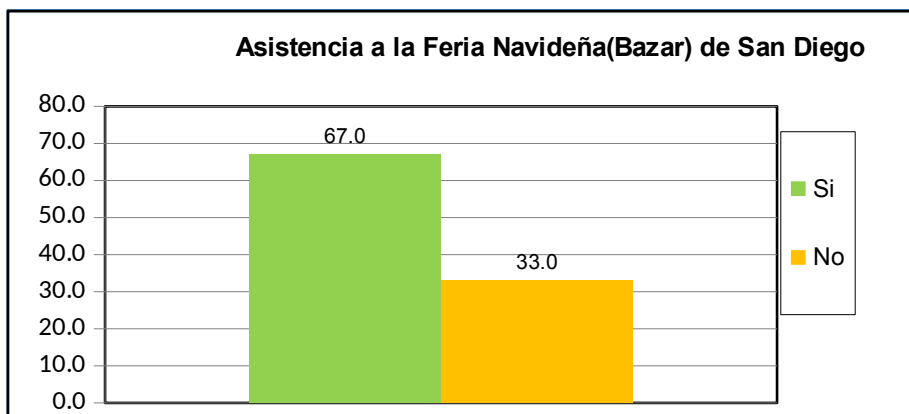

¿Cuál es la percepción que Usted tiene de la Feria Navideña (BAZAR) de San Diego?	fa	%
Excelente	27	27.8
Buena	46	47.4
Regular	20	20.6
Mala	0	0.0
Pésima	0	0.0
No opina	4	4.1
TOTAL	97	100

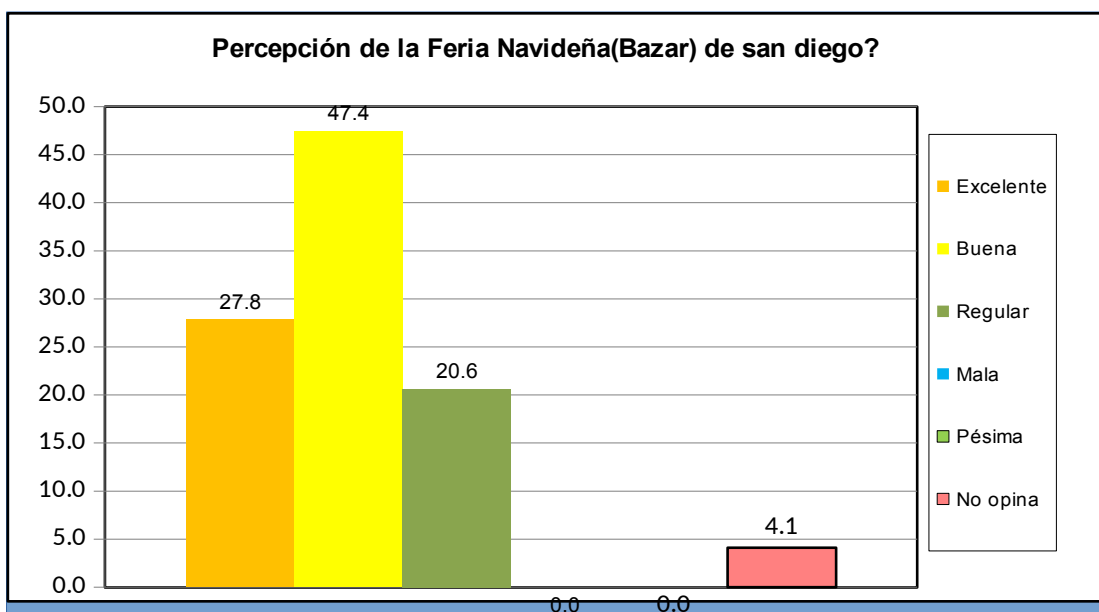

Centro B	Todos los Urbanismo del Sector Centro B
-----------------	--

¿Posee su inmueble el carnet de servicios municipales?	fa	%
Si	0	#DIV/0!
No	0	#DIV/0!
No sabe	0	#DIV/0!
No Responde	0	#DIV/0!
TOTAL	0	#DIV/0!

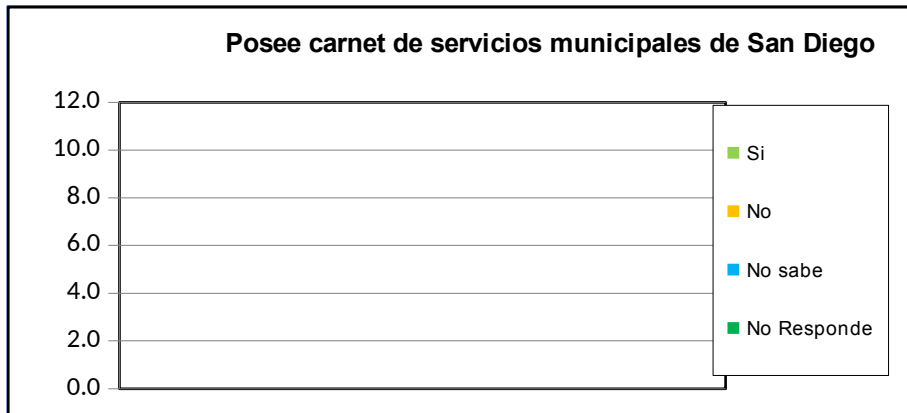

¿Cuál es la percepción de la planta embotelladora de Agua Potable y de los puntos de distribución de San Diego?	fa	%
Excelente	21	21.6
Buena	51	52.6
Regular	22	22.7
Mala	0	0.0
Pésima	0	0.0
No opina	3	3.1
TOTAL	97	100

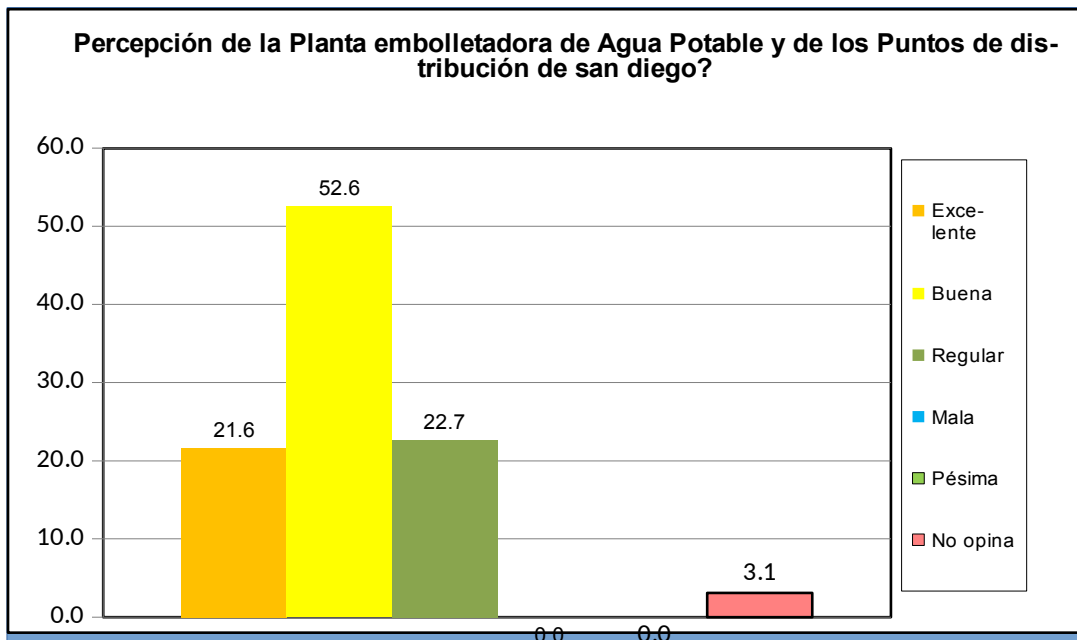

¿Como evalua usted la gestion municipal?	fa	%
Excelente	4	4.1
Buena	27	27.8
Regular	56	57.7
Mala	8	8.2
Pésima	1	1.0
No opina	1	1.0
TOTAL	97	100

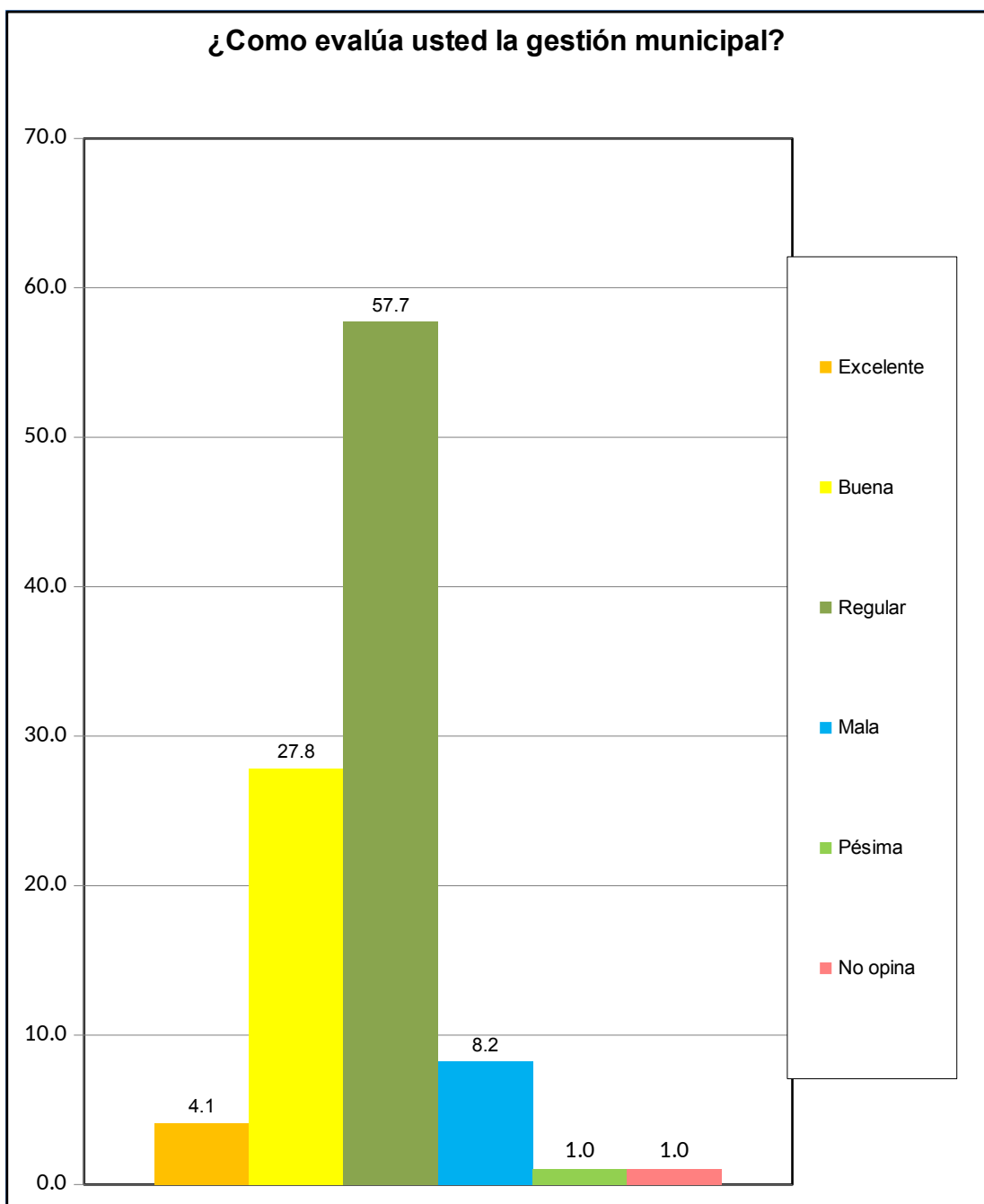

Centro B	Todos los Urbanismo del Sector Centro B
----------	---



República Bolivariana de Venezuela
Estado Carabobo
Sala Técnica del Consejo Local de Planificación Pública
del Municipio San Diego

Indice de Bienestar Humano Municipal de San Diego 2017.

SECTOR Centro B

IBHM = ICH + IASSPP+ IMU

ICH = Indice Promedio de Condiciones de Habitabilidad (Corregido por hacinamiento).

% Mat. Predominante en paredes	1.00	Indice Promedio Mat. Paredes	0.333
% Mat. Predominante en Pisos	1.00	Indice Promedio Pisos	0.333
% Mat. Predominante en Techos	1.00	Indice Promedio Mat. Techos	0.333
Total Condiciones de Habitabilidad			1.000

IASSPP = Indice Promedio Acceso a Servicios Publicos.

% Acceso Agua por tubería	1.000	Indice Acceso Agua	0.500
% Conexión a Cloacas	1.000	Indice Eliminacion Excretas	1.000
% Dotacion Energia Electrica	0.561	Indice Acceso a Energia	0.561
% Recoleccion de Basura	1.000	Indice Recoleccion de Desechos	0.500
Total Acceso a Servicios Publicos			0.640

IMU = Indice de Movilidad Urbana

% Uso Vehiculo Particular	0.323	Indice Promedio de Movilidad	0.323
Total Movilidad Urbana			0.323

2017	IBHM Centro B. 2017	0.654	65.4%	
-------------	----------------------------	--------------	--------------	--

		Δ	$(X-\mu)$	$(X-\mu)^2$
IBHM 2017	0.654	-0.18799866	-0.25	0.06284
IBHM 2016	0.806	-0.047281324	-0.10	0.00983
IBHM 2015	0.846	0.0095465394	-0.06	0.00350
IBHM 2014	0.838	-0.15010142	-0.07	0.00451
IBHM 2013	0.986	0	0.08	0.00654
IBHM 2012	0.986	0.0489361702	0.08	0.00654
IBHM 2011	0.940	0.0064239829	0.03	0.00122
IBHM 2010	0.934	0	0.03	0.00083
TOTAL	0.91		0.10	0.00385

$\sigma = \sqrt{(x-\mu)^2/n}$	$(x-\mu)^2 / n$	0.06208804
-------------------------------	-----------------	------------

Centro B	Todos los Urbanismo del Sector Centro B
----------	---

Evolución Histórica del IBHM Centro B

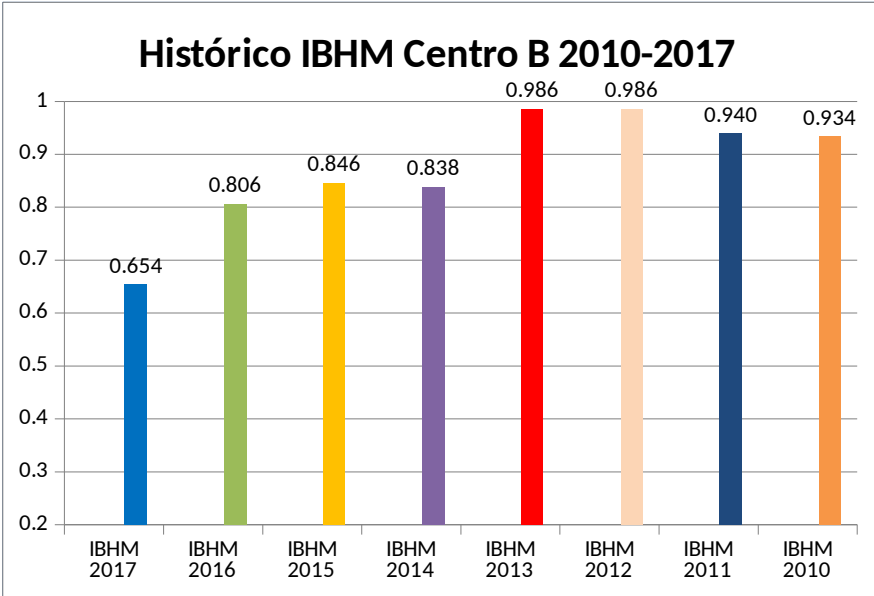

Fuente ST CLPP 2017

Centro B	Todos los Urbanismo del Sector Centro B
----------	---