



República Bolivariana de Venezuela  
Estado Carabobo  
Sala Técnica del Consejo Local de Planificación Pública  
del Municipio San Diego

**Índice de Bienestar Humano Municipal de San Diego 2017.**

**TABLA DE CONTEO DEL INSTRUMENTO**

**I.- DATOS DE LOCALIZACIÓN DE LA VIVIENDA.**

Sector	Nombre de Residencia o urbanismo:
Norte B	Todos los Urbanismo del Sector Norte B

Clasificación del Suelo	Urbano:	98	TOTAL:	98
	Rural:			

**II.- SITUACIÓN SOCIOECONÓMICA.**

Características de la Vivienda	
Mansión.	
Quinta o Casa quinta.	
Townhouse.	
Casa.	98
Apartamento.	
Penthouse.	
Apartamento en casa (anexo).	
Casa de Vecindad o Pensión.	
Rancho.	
Otra Clase de Vivienda.	
<b>TOTAL:</b>	<b>98</b>

Material de Construcción Predominante en Paredes	
Bloque o ladrillo frisado	96
Bloque o ladrillo sin frisar	1
Concreto	1
Madera aserrada/formica/fibra de vidrio o similares	
Adobe/tapia/bahareque	
Caña/palma/tabla/carton piedra/similares	
<b>TOTAL:</b>	<b>98</b>

Material de Construcción Predominante en Pisos	
Mosaico/granito/vinil/cerámica/ladrillo	88
Terracota/parquet/alfombra y similares	6
Cemento Pulido	4
Cemento rustico	
Tierra	
Tablas/tabloncillos y similares	
<b>TOTAL:</b>	<b>98</b>

Material de Construcción Predominante en Techos	
Concreto Armado	57
Ladrillo-concreto	40
Fibra sintetica	
Asbesto y similares	
Laminas metalicas (Zinc y similares)	
Tablas/tabloncillos y similares	1
Caña/palma y similar	
<b>TOTAL:</b>	<b>98</b>

**Hacinamiento en el Inmueble / Necesidad Básica Insatisfecha (NBI):**

Numero de Cuartos para Dormir:	6
--------------------------------	---

<b>Hogar NO hacinado</b>
--------------------------

Número de personas que habitan el inmueble:	17
---	----

Hacinamiento observado:	Si	
	No	49
<b>TOTAL:</b>		<b>49</b>

Ingreso Familiar	
Menos de Bs. 867.000	67
Entre Bs. 867.000 - 887.422	13
Entre Bs.867.422 - 946.422	5
Entre Bs. 946.422 - 1.110.422	1
Mas de Bs. 1.110.422	9
<b>TOTAL:</b>	<b>95</b>

LINEA DE LA POBREZA	
Criterio de Decisión	
Hogar pobre extremo (Si 1 > CANPC)	67
Hogar pobre relativo (Si 1 ≤ CANPC < 2)	13
Hogar no pobre (Si 2 ≤ CANPC)	15
<b>TOTAL:</b>	<b>95</b>

Cual es el nivel academico de los miembros de la familia que trabajan en el hogar:	
Primaria	8
Secundaria Inconclusa	1
Bachiller	2
Técnico Medio	4
T.S.U.	17
Universitario	56
Universitario con postgrado	2
Otro	4
<b>TOTAL:</b>	<b>94</b>

¿Cuales cree que son los principales problemas de su comunidad, por orden de prioridad del 1 mayor importancia al 8 menor importancia relativa?

**Evaluación de Prioridades de los Encuestados**

	1	2	3	4	5	6	7	8	TOTAL
Deporte		1	5	12	16	6	16	40	96
Educación	14	11	21	16	3	7	14	11	97
Seguridad	56	26	7	2	2	1		3	97
Salud	32	31	10	7	6	3	1	2	92
Cultura y Recreación	2		3	8	12	28	17	25	95
Infraestructura	3	3	7	9	20	20	19	14	95
Servicios Públicos	12	11	16	11	13	16	12	6	97
Ambiente	3	4	7	10	16	14	11	31	96
<b>TOTAL</b>	<b>122</b>	<b>87</b>	<b>76</b>	<b>75</b>	<b>88</b>	<b>95</b>	<b>90</b>	<b>132</b>	

**Cuantificación de Prioridades de los Encuestados**

	1	2	3	4	5	6	7	8	TOTAL
Deporte	0	7	30	60	64	18	32	40	251
Educación	112	77	126	80	12	21	28	11	467
Seguridad	448	182	42	10	8	3	0	3	696
Salud	256	217	60	35	24	9	2	2	605
Cultura y Recreación	16	0	18	40	48	84	34	25	265
Infraestructura	24	21	42	45	80	60	38	14	324
Servicios Públicos	96	77	96	55	52	48	24	6	454
Ambiente	24	28	42	50	64	42	22	31	303
<b>TOTAL</b>	<b>976</b>	<b>609</b>	<b>456</b>	<b>375</b>	<b>352</b>	<b>285</b>	<b>180</b>	<b>132</b>	

¿Considera usted que la inflación afecta la calidad de vida de su familia?

Si		No sabe	
No		No Responde	
<b>TOTAL:</b>			

¿Considera usted que la escasez incrementa el costo de la canasta alimentaria?

Si		No sabe	
No		No Responde	
<b>TOTAL:</b>			

### III.- SERVICIOS PÚBLICOS.

A esta Vivienda llega el agua por:	
Acueducto o tubería	76
Camión Cisterna	7
Pila publica o estanque	
Pozo con tubería o Bomba	25
Pozo o manantial protegido	1
Otro	
<b>TOTAL:</b>	<b>109</b>

¿En esta vivienda tienen alguno de estos problemas con el suministro de agua?	
Se interrumpe el servicio Frecuentemente.	21
La cantidad o presión del agua es muy baja.	7
El agua es turbia.	11
Tiene mal olor o mal sabor.	7
Todas las anteriores.	2
Otros	5
<b>TOTAL:</b>	<b>53</b>

¿En su vivienda tienen alguno de estos problemas con el suministro eléctrico?	
Frecuentes altas y bajas de tensión	34
Se interrumpe frecuentemente el suministro	6
Cortos circuitos y quema de artefactos electricos	6
No tiene problemas con el suministro electrico	54
Otro	
<b>TOTAL:</b>	<b>100</b>

Esta vivienda tiene:	
Poceta conectada a cloaca	98
Poceta conectada a pozo séptico	0
No tiene conexión a pozo séptico o a la cloaca	0
Excusado de hoyo o letrina	0
No tiene excusado	0
<b>TOTAL:</b>	<b>98</b>

### IV.- ACCESIBILIDAD A SERVICIOS PÚBLICOS.

¿Qué percepción tiene usted acerca de la limpieza del Municipio San Diego?			
Excelente	22	Mala	7
Buena	41	Pesima	2
Regular	26	No opina	
<b>TOTAL:</b>			<b>98</b>

¿Qué percepción tiene usted acerca del mantenimiento de parques, plazas y las áreas de dominio público?			
Excelente	20	Mala	2
Buena	45	Pesima	3
Regular	24	No opina	4
<b>TOTAL:</b>			<b>98</b>

¿En su comunidad tienen alguno de estos problemas con el alumbrado público?	
Insuficiente numero de postes de luz	26
Baja intensidad de los bombillos	21
Postes mal ubicados	7
Los bombillos no se reponen a tiempo	42
Los delincuentes rompen los bombillos	5
Otro	
No tiene problemas con el alumbrado publico	20
<b>TOTAL:</b>	<b>121</b>

¿En su comunidad han tenido alguno de estos problemas con el tendido eléctrico?	
Exceso de cables conectados a los postes	12
Obstrucción por cableado muy bajo	5
Ramas de arboles enredadas en el cableado	19
Tendido eléctrico obsoleto	12
Poca cantidad de transformadores	2
Otro	
No tienen problemas con el tendido eléctrico	61
<b>TOTAL:</b>	<b>111</b>

¿En esta Vivienda la basura?					
Es recogida por el servicio de aseo urbano	96	Se Deposita en Container Colectivo	2	No hay servicio de aseo urbano	
<b>TOTAL:</b>					<b>98</b>

¿En su comunidad tienen alguno de estos problemas con el servicio de aseo urbano?	
El camión pasa muy pocas veces	39
El camión no tiene días fijos para pasar	14
El camión no llega a la hora que le corresponde	8
Dejan la basura regada en la calle	13
Dejan muy hediondo el ambiente cuando pasan	15
La cuadrilla pide dinero	10
La cuadrilla es grosera con los vecinos	
Otro	
No tienen problemas con el servicio de aseo urbano	41
<b>TOTAL:</b>	<b>140</b>

Pobreza Estructural	
Criterio de Decisión	
Hogares sin NBI (No Pobre)	40
Hogares con 1 NBI (Pobres)	6
Hogares con $\geq 2$ NBI (Pobre extremo)	0
TOTAL:	46

## V.- MOVILIDAD Y MEDIOS DE TRANSPORTE PÚBLICO.

¿Cuál es el medio de transporte que más utilizan los miembros del hogar?	
Autobús Publico	55
Vehículo particular	57
Motocicleta	2
Bicicleta	
Caminando	6
Ruta de Transporte de Alcaldía de San Diego	
Otro	
<b>TOTAL:</b>	<b>120</b>

¿Cuál es el problema más importante que afronta el transporte público?	
La inseguridad dentro de la unidad (atracos, robos, agresiones físicas)	46
La falta de limpieza	16
El tiempo que tardan en llegar al destino	10
El tiempo que se tarda esperándolos en la parada	12
El mal estado de la unidad	12
La ciudad ha crecido y se siguen manteniendo las mismas rutas	7
La falta de supervisión del servicio de transporte	17
Maltrato de los operadores a los usuarios del sistema	23
Otro	
Ningún miembro del hogar usa transporte publico	15
No sabe	10
TOTAL:	168

## VI.- SEGURIDAD PÚBLICA.

¿Con que frecuencia la policía patrulla en la calle donde está ubicada su vivienda?		
Diario	4	No patrullan
		67

¿En los ultimos seis meses se han cometido delitos en su comunidad?
---

¿Ha presentado usted alguna denuncia ante los organismos competentes?
---



Interdiario	3	No sabe	5
Semanal	16	No responde	7
TOTAL:		98	

Si	70	No sabe	9
No	14	No responde	5
TOTAL:		98	

Si	38
No	34
<b>TOTAL:</b>	<b>72</b>

¿Cómo evalúa usted la gestión de la Policía municipal de San Diego?					
Excelente	5	Mala	22	TOTAL:	98
Buena	12	Pésima	10		
Regular	38	No opina	11		

¿Ha solicitado y/o recibido servicio de bomberos y/o ambulancias por parte de la Fundación Cuerpo de Bomberos de San Diego?			
Si	22	No sabe	5
No	62	No Responde	7
TOTAL:		96	



¿En Caso de ser positivo, quedo satisfecho con el servicio recibido por parte de la Fundación Cuerpo de Bomberos de San Diego?			
Si	20	No sabe	
No	2	No Responde	
TOTAL:		22	

## VII.- EDUCACIÓN.

Como Evalúa Ud. La calidad ACADÉMICA de los preescolares de la Alcaldía y de la escuela Municipal Monseñor Luis E. Henríquez.					
Excelente	22	Regular	8	Pésima	1
Buena	38	Mala		No Sabe/No opina	29
TOTAL:		98			

## VIII.- CAPACIDAD DE ACCESO DEL HOGAR A LOS SERVICIOS DE SALUD.

¿Cómo evalúa Usted el servicio prestado en el Centro de Especialidades Pediátricas Dr. José Gregorio Hernández?						¿Presentan usted o alguno de los miembros de su hogar dificultad para acceder a los servicios de salud?	Si	20
Excelente	41	Regular	3	Pésima			No	76
Buena	46	Mala		No opina	8			
TOTAL:				98		TOTAL:		96

En caso de ser afirmativo, ¿Cuál sería la principal causa?				
Nos queda lejos de nuestra casa	7	Los horarios de atención al publico son reducidos		
No nos atienden el mismo día	1			
Son muy costosos los tratamientos médicos	2	otra	10	
son muy costosas las consultas medicas	1	No sabe		
el trato que recibimos no es el adecuado	2	No responde	1	
TOTAL:			24	

## IX.- EVALUACIÓN DE LA GESTIÓN MUNICIPAL

¿Asistió Usted a la Feria Navideña (BAZAR) de San Diego 2015?			
Si	57	No	39
TOTAL:		96	

¿Cuál es la percepción que Usted tiene de la Feria Navideña (BAZAR) de San Diego 2015?					
Excelente	27	Regular	7	Pésima	
Buena	28	Mala	3	No opina	33
TOTAL:		98			

¿Considera Usted viable la realización del bazar Navideño 2016?	
Si	78
No	19
<b>TOTAL:</b>	<b>97</b>

¿Cuál es la percepción de la planta embotelladora de Agua Potable y de los puntos de distribución de San Diego?					
Excelente	13	Regular	21	Pésima	2
Buena	42	Mala	3	No opina	17
TOTAL:		98			

¿Como evalúa usted la gestión municipal?					
Excelente	14	Mala	7	TOTAL:	98
Buena	30	Pésima	5		

Regular	37	No opina	5		
---------	----	----------	---	--	--

**Sala Técnica del Consejo Local de Planificación Pública del Municipio San Diego**



República Bolivariana de Venezuela  
Estado Carabobo  
Sala Técnica del Consejo Local de Planificación Pública  
del Municipio San Diego

**Indice de Bienestar Humano Municipal de San Diego 2017.**

**TABLA DE CONTEO DEL INSTRUMENTO**

**I.- DATOS DE LOCALIZACIÓN DE LA VIVIENDA.**

Sector	Nombre de Residencia o urbanismo:
Norte B	Todos los Urbanismos del Sector Norte B

Clasificación del Suelo	Urbano:	98	TOTAL:	98
	Rural:	0		

**II.- SITUACIÓN SOCIOECONÓMICA.**

Características de la Vivienda	
Mansión.	
Quinta o Casa quinta.	
Townhouse.	
Casa.	98
Apartamento.	
Penthouse.	
Apartamento en casa (anexo).	
Casa de Vecindad o Pensión.	
Rancho.	
Otra Clase de Vivienda.	
<b>TOTAL:</b>	<b>98</b>

Material de Construcción Predominante en Paredes	
Bloque o ladrillo frisado	96
Bloque o ladrillo sin frisar	1
Concreto	1
Madera aserrada/formica/fibra de vidrio o similares	
Adobe/tapia/bahareque	
Caña/palma/tabla/carton piedra/similares	
<b>TOTAL:</b>	<b>98</b>

Material de Construcción Predominante en Pisos	
Mosaico/granito/vinil/cerámica/ladrillo	88
Terracota/parquet/alfombra y similares	6
Cemento Pulido	4
Cemento rustico	0
Tierra	
Tablas/tabloncillos y similares	
<b>TOTAL:</b>	<b>98</b>

Material de Construcción Predominante en Techos	
Concreto Armado	57
Ladrillo-concreto	40
Fibra sintetica	0
Asbesto y similares	0
Laminas metalicas (Zinc y similares)	
Tablas/tabloncillos y similares	1
Caña/palma y similar	
<b>TOTAL:</b>	<b>98</b>

**Hacinamiento en el Inmueble / Necesidad Básica Insatisfecha (NBI):**

Numero de Cuartos para Dormir:	5
--------------------------------	---

<b>Hogar NO hacinado</b>
--------------------------

Número de personas que habitan el inmueble:	10
---	----

Hacinamiento observado:	Si	0
	No	49
<b>TOTAL:</b>		<b>49</b>

Ingreso Familiar	
Menos de Bs. 867.000	67
Entre Bs. 867.000 - 887.422	13
Entre Bs.867.422 - 946.422	5
Entre Bs. 946.422 - 1.110.422	1
Mas de Bs. 1.110.422	9
<b>TOTAL:</b>	<b>95</b>

LINEA DE LA POBREZA	
Criterio de Decisión	
Hogar pobre extremo (Si 1 > CANPC)	67
Hogar pobre relativo (Si 1 ≤ CANPC < 2)	13
Hogar no pobre (Si 2 ≤ CANPC)	15
<b>TOTAL:</b>	<b>95</b>

Cual es el nivel academico de los miembros de la familia que trabajan en el hogar:	
Primaria	8
Secundaria Inconclusa	1
Bachiller	2
Técnico Medio	4
T.S.U.	17
Universitario	56
Universitario con postgrado	2
Otro	4
<b>TOTAL:</b>	<b>94</b>

¿Cuales cree que son los principales problemas de su comunidad, por orden de prioridad del 1 mayor importancia al 8 menor importancia relativa?

**Evaluación de Prioridades de los Encuestados**

	1	2	3	4	5	6	7	8	TOTAL
Deporte	0	1	5	12	16	6	16	40	96
Educación	14	11	21	16	3	7	14	11	97
Seguridad	56	26	7	2	2	1	0	3	97
Salud	32	31	10	7	6	3	1	2	92
Cultura y Recreación	2	0	3	8	12	28	17	25	95
Infraestructura	3	3	7	9	20	20	19	14	95
Servicios Públicos	12	11	16	11	13	16	12	6	97
Ambiente	3	4	7	10	16	14	11	31	96
<b>TOTAL</b>	<b>122</b>	<b>87</b>	<b>76</b>	<b>75</b>	<b>88</b>	<b>95</b>	<b>90</b>	<b>132</b>	

**Cuantificación de Prioridades de los Encuestados**

	1	2	3	4	5	6	7	8	TOTAL
Deporte	0	7	30	60	64	18	32	40	251
Educación	112	77	126	80	12	21	28	11	467
Seguridad	448	182	42	10	8	3	0	3	696
Salud	256	217	60	35	24	9	2	2	605
Cultura y Recreación	16	0	18	40	48	84	34	25	265
Infraestructura	24	21	42	45	80	60	38	14	324
Servicios Públicos	96	77	96	55	52	48	24	6	454
Ambiente	24	28	42	50	64	42	22	31	303
<b>TOTAL</b>	<b>976</b>	<b>609</b>	<b>456</b>	<b>375</b>	<b>352</b>	<b>285</b>	<b>180</b>	<b>132</b>	

¿Considera usted que la inflación afecta la calidad de vida de su familia?

Si		No sabe	
No		No Responde	
<b>TOTAL:</b>		<b>0</b>	

¿Considera usted que la escasez incrementa el costo de la canasta alimentaria?

Si		No sabe	
No		No Responde	
<b>TOTAL:</b>		<b>0</b>	

### III.- SERVICIOS PÚBLICOS.

A esta Vivienda llega el agua por:	
Acueducto o tubería	76
Camión Cisterna	7
Pila publica o estanque	0
Pozo con tubería o Bomba	25
Pozo o manantial protegido	1
Otro	0
<b>TOTAL:</b>	<b>109</b>

¿En esta vivienda tienen alguno de estos problemas con el suministro de agua?

Se interrumpe el servicio Frecuentemente.	21
La cantidad o presión del agua es muy baja.	7
El agua es turbia.	11
Tiene mal olor o mal sabor.	7
Todas las anteriores.	2
Otros	5
<b>TOTAL:</b>	<b>53</b>

¿En su vivienda tienen alguno de estos problemas con el suministro eléctrico?

Frecuentes altas y bajas de tensión	34
Se interrumpe frecuentemente el suministro	6
Cortos circuitos y quema de artefactos electricos	6
No tiene problemas con el suministro electrico	54
Otro	0
<b>TOTAL:</b>	<b>100</b>

Esta vivienda tiene:

Poceta conectada a cloaca	98
Poceta conectada a pozo séptico	0
No tiene conexión a pozo séptico o a la cloaca	0
Excusado de hoyo o letrina	0
No tiene excusado	0
<b>TOTAL:</b>	<b>98</b>

### IV.- ACCESIBILIDAD A SERVICIOS PÚBLICOS.

¿Qué percepción tiene usted acerca de la limpieza del Municipio San Diego?			
Excelente	22	Mala	7
Buena	41	Pesima	2
Regular	26	No opina	0
<b>TOTAL:</b>		<b>98</b>	

¿Qué percepción tiene usted acerca del mantenimiento de parques, plazas y las áreas de dominio público?			
Excelente	20	Mala	2
Buena	45	Pesima	3
Regular	24	No opina	4
<b>TOTAL:</b>		<b>98</b>	

¿En su comunidad tienen alguno de estos problemas con el alumbrado público?	
Insuficiente numero de postes de luz	26
Baja intensidad de los bombillos	21
Postes mal ubicados	7
Los bombillos no se reponen a tiempo	42
Los delincuentes rompen los bombillos	5
Otro	0
No tiene problemas con el alumbrado publico	20
<b>TOTAL:</b>	<b>121</b>

¿En su comunidad han tenido alguno de estos problemas con el tendido eléctrico?	
Exceso de cables conectados a los postes	12
Obstrucción por cableado muy bajo	5
Ramas de arboles enredadas en el cableado	19
Tendido eléctrico obsoleto	12
Poca cantidad de transformadores	2
Otro	0
No tienen problemas con el tendido eléctrico	61
<b>TOTAL:</b>	<b>111</b>

¿En esta Vivienda la basura?					
Es recogida por el servicio de aseo urbano	96	Se Deposita en Container Colectivo	2	No hay servicio de aseo urbano	0
<b>TOTAL:</b>				<b>98</b>	

¿En su comunidad tienen alguno de estos problemas con el servicio de aseo urbano?	
El camión pasa muy pocas veces	39
El camión no tiene días fijos para pasar	14
El camión no llega a la hora que le corresponde	8
Dejan la basura regada en la calle	13
Dejan muy hediondo el ambiente cuando pasan	15
La cuadrilla pide dinero	10
La cuadrilla es grosera con los vecinos	0
Otro	0
No tienen problemas con el servicio de aseo urbano	13
<b>TOTAL:</b>	<b>112</b>

Pobreza Estructural	
Criterio de Decisión	
Hogares sin NBI (No Pobre)	40
Hogares con 1 NBI (Pobres)	6
Hogares con $\geq 2$ NBI (Pobre extremo)	0
TOTAL:	46

#### V.- MOVILIDAD Y MEDIOS DE TRANSPORTE PÚBLICO.

¿Cuál es el medio de transporte que más utilizan los miembros del hogar?	
Autobús Publico	55
Vehículo particular	57
Motocicleta	2
Bicicleta	0
Caminando	6
Ruta de Transporte de Alcaldía de San Diego	0
Otro	0
<b>TOTAL:</b>	<b>120</b>

¿Cuál es el problema más importante que afronta el transporte público?	
La inseguridad dentro de la unidad (atracos, robos, agresiones físicas)	46
La falta de limpieza	16
El tiempo que tardan en llegar al destino	10
El tiempo que se tarda esperándolos en la parada	12
El mal estado de la unidad	12
La ciudad ha crecido y se siguen manteniendo las mismas rutas	7
La falta de supervisión del servicio de transporte	17
Maltrato de los operadores a los usuarios del sistema	23
Otro	0
Ningún miembro del hogar usa transporte publico	15
No sabe	10
TOTAL:	168

#### VI.- SEGURIDAD PÚBLICA.

¿Con que frecuencia la policía patrulla en la calle donde está ubicada su vivienda?			
Diario	4	No patrullan	67

¿En los ultimos seis meses se han cometido delitos en su comunidad?
---

¿Ha presentado usted alguna denuncia ante los organismos competentes?
---



Interdiario	3	No sabe	5
Semanal	16	No responde	7
<b>TOTAL:</b>		<b>98</b>	

Si	70	No sabe	9
No	14	No responde	5
<b>TOTAL:</b>		<b>98</b>	

Si	38
No	34
<b>TOTAL:</b>	<b>72</b>

¿Cómo evalúa usted la gestión de la Policía municipal de San Diego?					
Excelente	5	Mala	22	<b>TOTAL:</b>	<b>98</b>
Buena	12	Pésima	10		
Regular	38	No opina	11		

¿Ha solicitado y/o recibido servicio de bomberos y/o ambulancias por parte de la Fundación Cuerpo de Bomberos de San Diego?			
Si	22	No sabe	5
No	62	No Responde	7
<b>TOTAL:</b>		<b>96</b>	



¿En Caso de ser positivo, quedo satisfecho con el servicio recibido por parte de la Fundación Cuerpo de Bomberos de San Diego?			
Si	20	No sabe	0
No	2	No Responde	0
<b>TOTAL:</b>		<b>22</b>	

## VII.- EDUCACIÓN.

Como Evalúa Ud. La calidad ACADÉMICA de los preescolares de la Alcaldía y de la escuela Municipal Monseñor Luis E. Henríquez.					
Excelente	22	Regular	8	Pésima	1
Buena	38	Mala	0	No Sabe/No opina	29
<b>TOTAL:</b>			<b>98</b>		

## VIII.- CAPACIDAD DE ACCESO DEL HOGAR A LOS SERVICIOS DE SALUD.

¿Cómo evalúa Usted el servicio prestado en el Centro de Especialidades Pediátricas Dr. José Gregorio Hernández?						¿Presentan usted o alguno de los miembros de su hogar dificultad para acceder a los servicios de salud?	Si	20
Excelente	41	Regular	3	Pésima	0		No	76
Buena	46	Mala	0	No opina	8			
TOTAL:				98			TOTAL:	

En caso de ser afirmativo, ¿Cuál sería la principal causa?			
Nos queda lejos de nuestra casa	7	Los horarios de atención al publico son reducidos	0
No nos atienden el mismo día	1		
Son muy costosos los tratamientos médicos	2	otra	10
son muy costosas las consultas medicas	1	No sabe	0
el trato que recibimos no es el adecuado	2	No responde	1
TOTAL:			24

## IX.- EVALUACIÓN DE LA GESTIÓN MUNICIPAL

¿Asistió Usted a la Feria Navideña (BAZAR) de San Diego?			
Si	57	No	39
<b>TOTAL:</b>		<b>96</b>	

¿Cuál es la percepción que Usted tiene de la Feria Navideña (BAZAR) de San Diego?					
Excelente	27	Regular	7	Pésima	0
Buena	28	Mala	3	No opina	33
<b>TOTAL:</b>			<b>98</b>		

¿Considera Usted viable la realización del bazar Navideño 2016?	
Si	78
No	19
<b>TOTAL:</b>	<b>97</b>

¿Cuál es la percepción de la planta embotelladora de Agua Potable y de los puntos de distribución de San Diego?					
Excelente	13	Regular	21	Pésima	2
Buena	42	Mala	3	No opina	17
<b>TOTAL:</b>			<b>98</b>		

¿Como evalúa usted la gestión municipal?					
Excelente	14	Mala	7	<b>TOTAL:</b>	<b>98</b>
Buena	30	Pésima	5		

Regular	37	No opina	5		
---------	----	----------	---	--	--

**Sala Técnica del Consejo Local de Planificación Pública del Municipio San Diego**



República Bolivariana de Venezuela  
Estado Carabobo  
Sala Técnica del Consejo Local de Planificación Pública  
del Municipio San Diego

**Índice de Bienestar Humano Municipal de San Diego 2017.**

**DECODIFICACIÓN DE RESULTADOS DEL INSTRUMENTO**

**I.- DATOS DE LOCALIZACIÓN DE LA VIVIENDA.**

Sector	Nombre de Residencia o urbanismo
Norte B	Todos los Urbanismos del Sector Norte B

**II.- SITUACIÓN SOCIOECONÓMICA.**

Características de la Vivienda	fa	%
Mansión.	0	0.0
Quinta o Casa quinta.	0	0.0
Townhouse.	0	0.0
Casa.	98	100.0
Apartamento.	0	0.0
Penthouse.	0	0.0
Apartamento en casa (anexo).	0	0.0
Casa de Vecindad o Pensión.	0	0.0
Rancho.	0	0.0
Otra Clase de Vivienda.	0	0.0
<b>TOTAL</b>	<b>98</b>	<b>100</b>

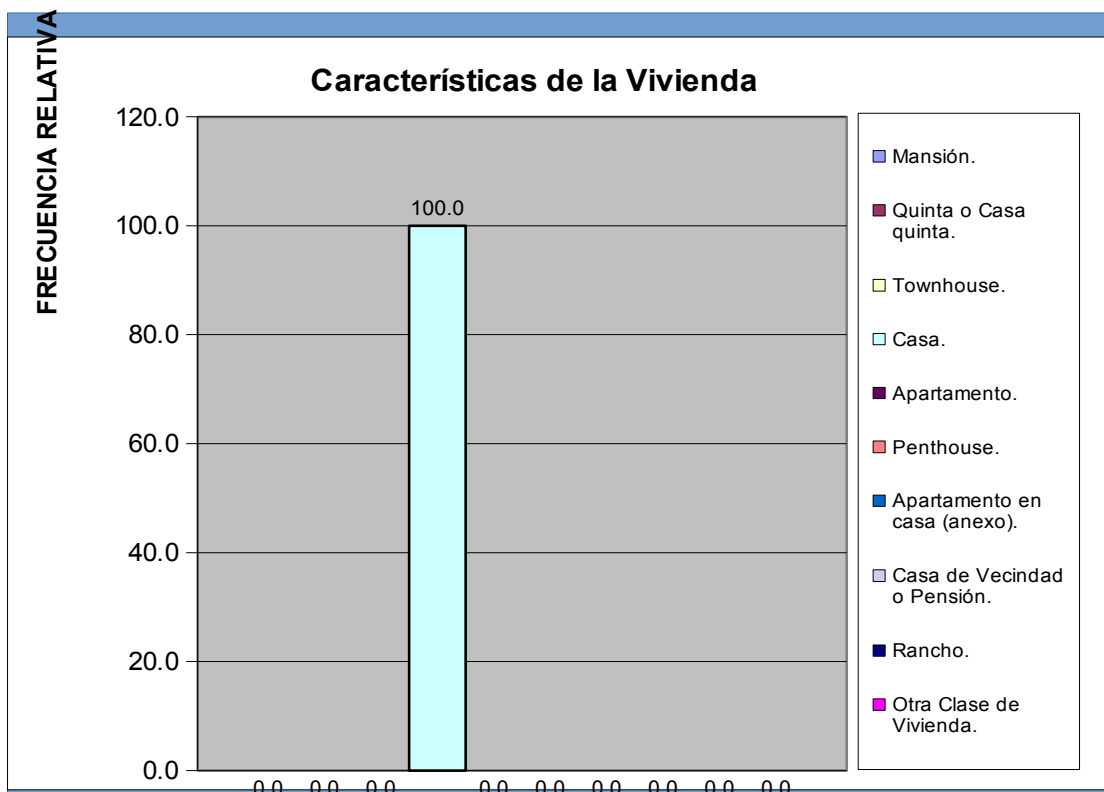

Norte B	Todos los Urbanismos del Sector Norte B
---------	---

Material de Construcción Predominante en Paredes	fa	%
Bloque o ladrillo frisado	96	98.0
Bloque o ladrillo sin frisar	1	1.0
Concreto	1	1.0
Madera aserrada/formica/fibra de vidrio o similares	0	0.0
Adobe/tapia/baharaque	0	0.0
Caña/palma/tabla/carton piedra/similares	0	0.0
<b>TOTAL</b>	<b>98</b>	<b>100</b>

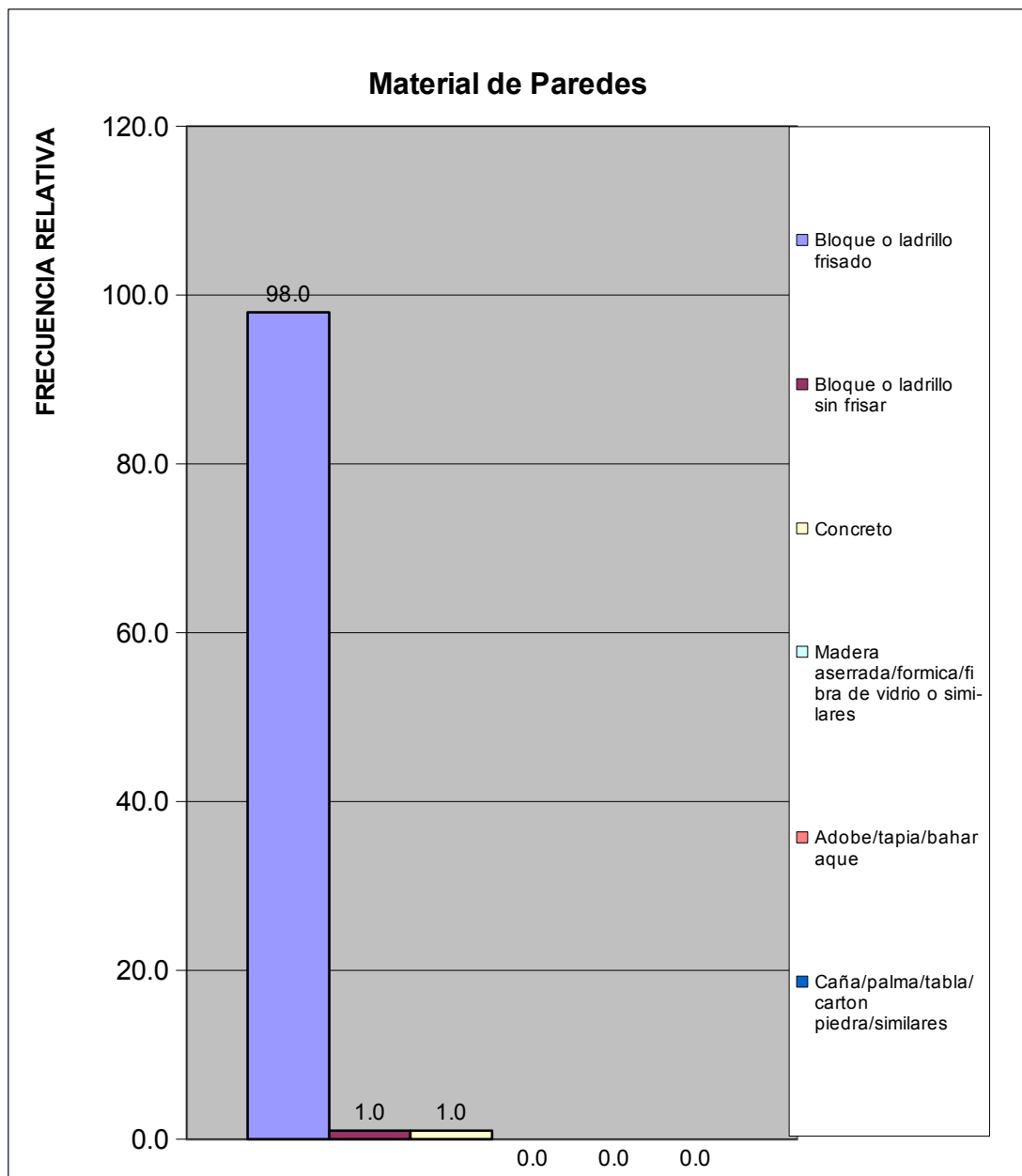

Norte B	Todos los Urbanismos del Sector Norte B
---------	---

Material de Construcción Predominante en Pisos	fa	%
Mosaico/granito/vinil/cerámica/ladrillo	88	89.8
Terracota/parquet/alfombra y similares	6	6.1
Cemento Pulido	4	4.1
Cemento rustico	0	0.0
Tierra	0	0.0
Tablas/tablonos y similares	0	0.0
<b>TOTAL</b>	<b>98</b>	<b>100</b>

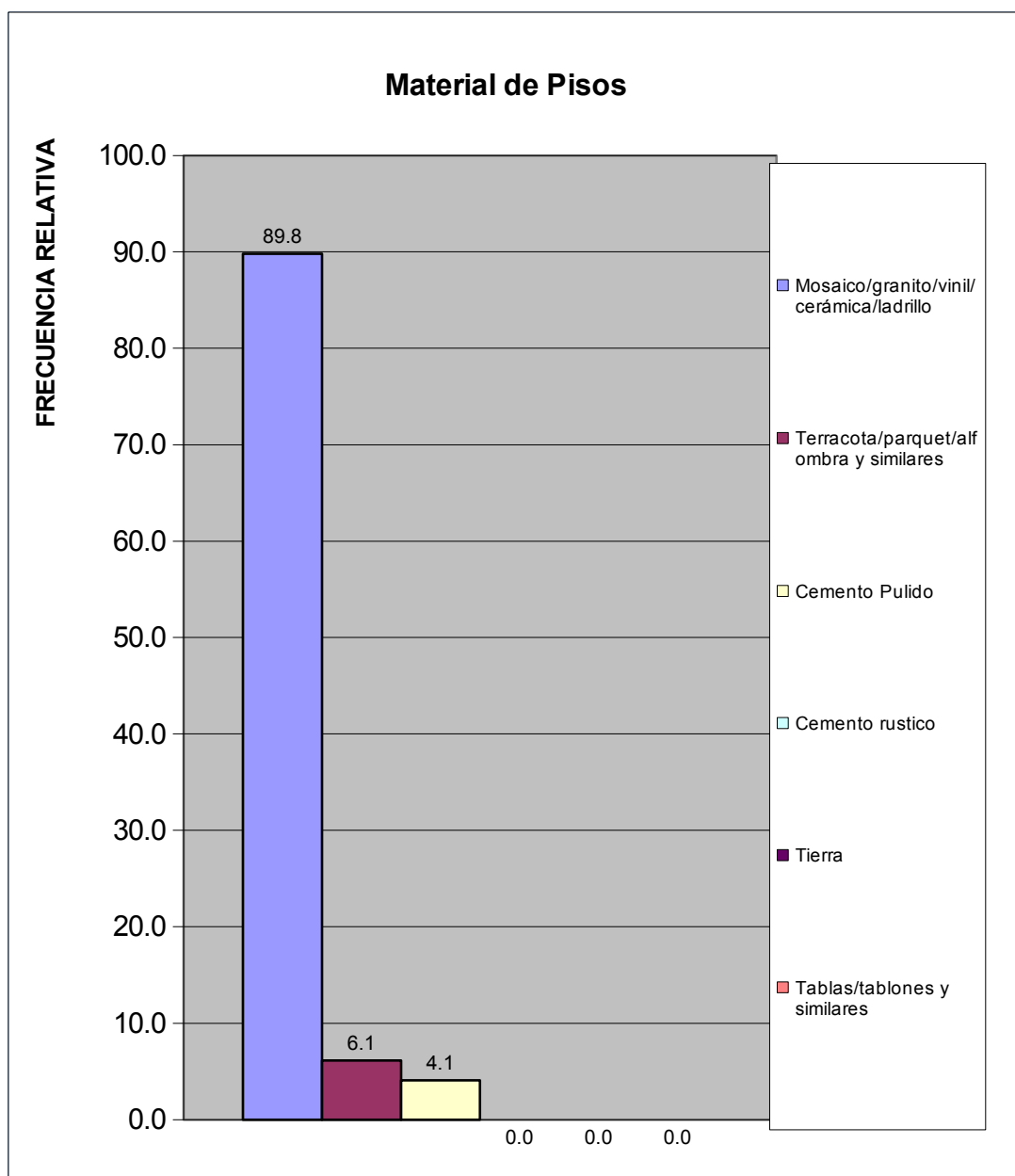

Norte B	Todos los Urbanismos del Sector Norte B
---------	---

Material de Construcción Predominante en Techos	fa	%
Concreto Armado	57	58.2
Ladrillo-concreto	40	40.8
Fibra sintetica	0	0.0
Asbesto y similares	0	0.0
Laminas metalicas (Zinc y similares)	0	0.0
Tablas/tablonos y similares	1	1.0
Caña/palma y similar	0	0.0
<b>TOTAL</b>	<b>98</b>	<b>100</b>

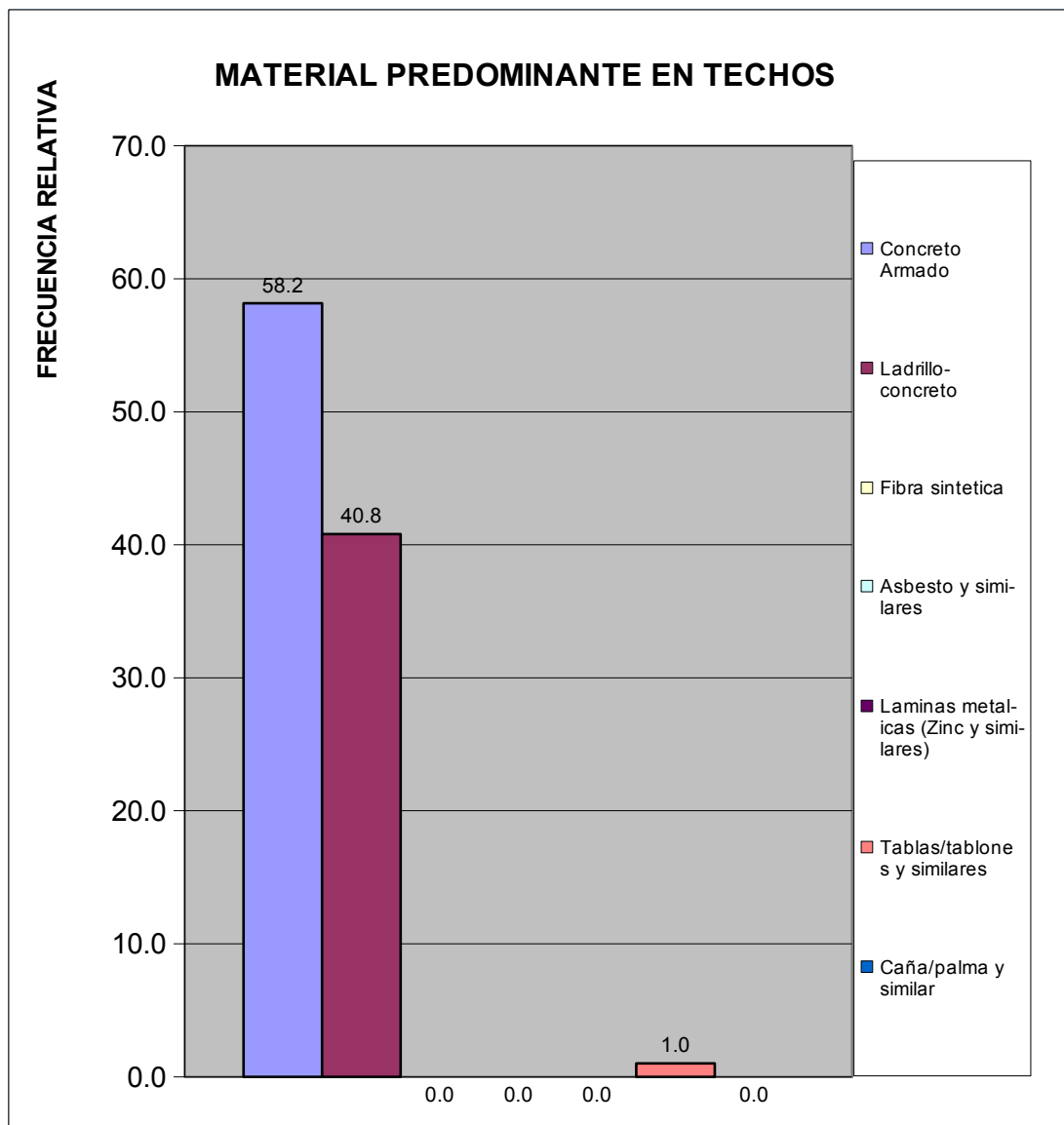

Norte B	Todos los Urbanismos del Sector Norte B
---------	---

Hacinamiento Detectado	fa	%
Hogar Hacinado	0	0.0
Hogar No Hacinado	49	100.0
<b>Total</b>	<b>49</b>	<b>100</b>

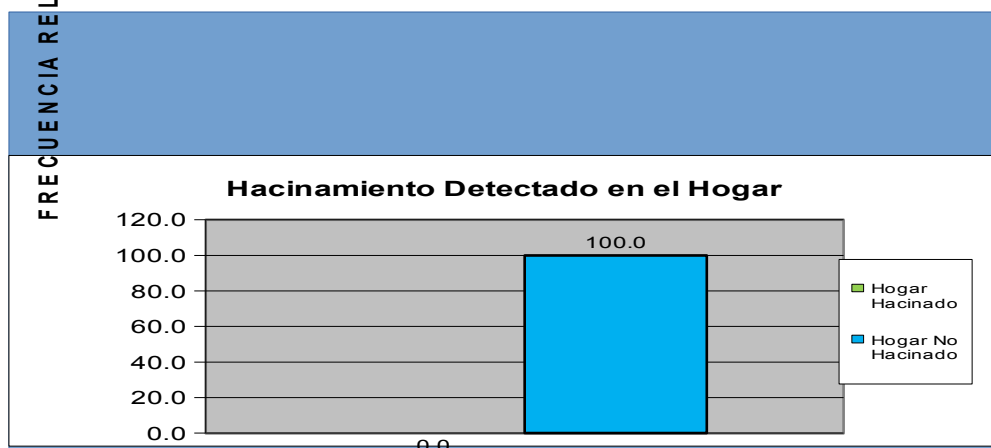

Ingreso Familiar	fa	%
Menos de Bs. 867.000	67	70.5
Entre Bs. 867.000 - 887.422	13	13.7
Entre Bs.867.422 - 946.422	5	5.3
Entre Bs. 946.422 - 1.110.422	1	1.1
Mas de Bs. 1.110.422	9	9.5
<b>TOTAL</b>	<b>95</b>	<b>100</b>



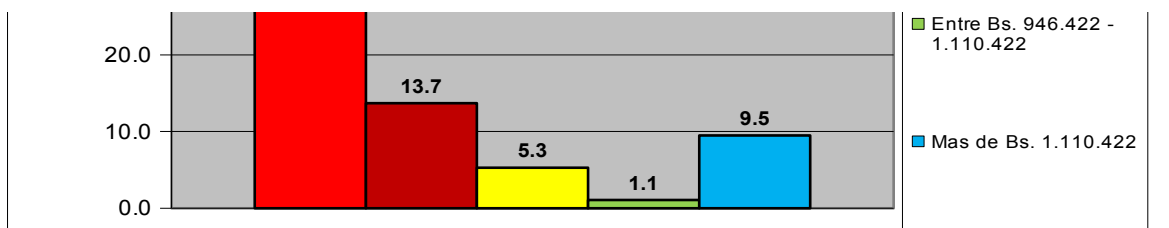

Norte B	Todos los Urbanismos del Sector Norte B
---------	---

Criterio Linea de la Pobreza	fa	%
Hogar Pobre Extremo. Si ICANP < 1	67	70.5
Hogar Pobre Relativo. Si $1 \leq \text{ICAPC} < 2$	13	13.7
Hogar No Pobre. Si ICAPC > 2	15	15.8
<b>Total</b>	<b>95</b>	<b>100</b>

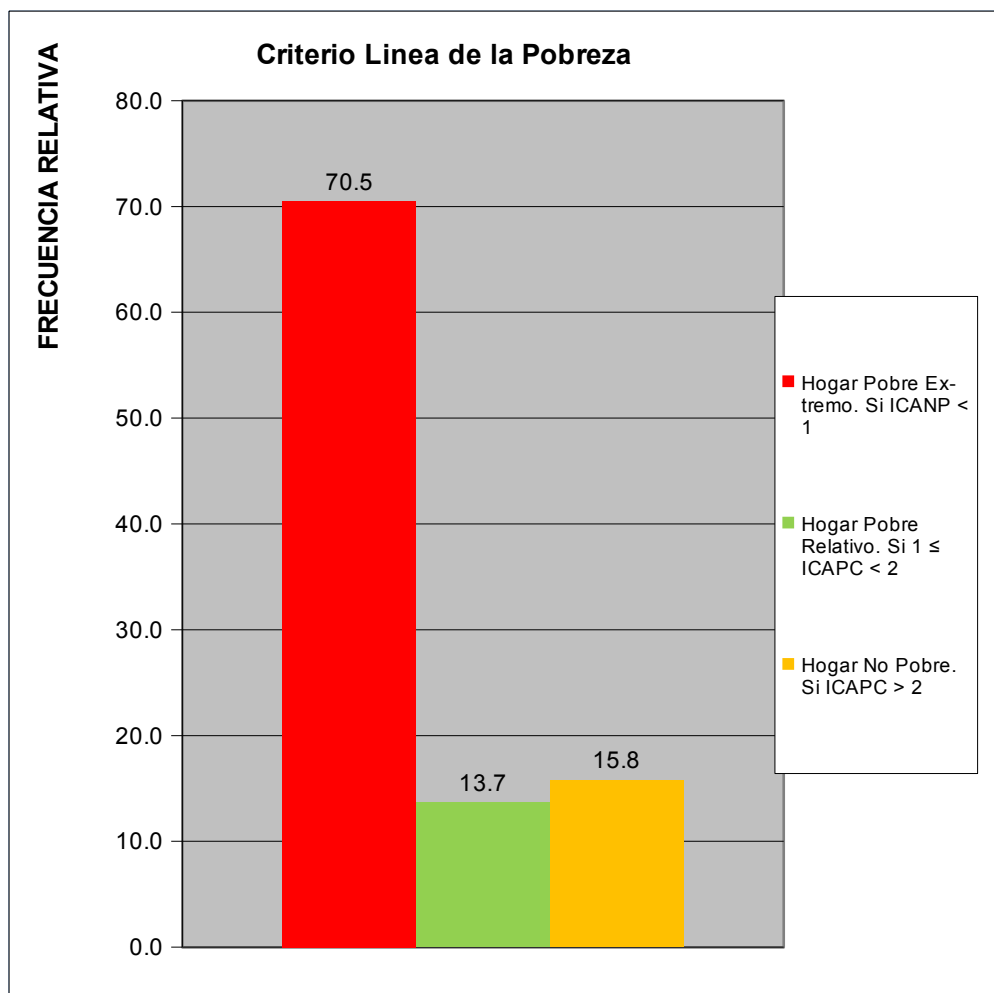



Norte B	Todos los Urbanismos del Sector Norte B
---------	---

Cual es el nivel academico de los miembros de la familia que trabajan en el hogar:	fa	%
Primaria	8	8.5
Secundaria Inconclusa	1	1.1
Bachiller	2	2.1
Técnico Medio	4	4.3
Técnico Superior Universitario	17	18.1
Universitario	56	59.6
Universitario con postgrado	2	2.1
Otro	4	4.3
<b>TOTAL</b>	<b>94</b>	<b>100</b>

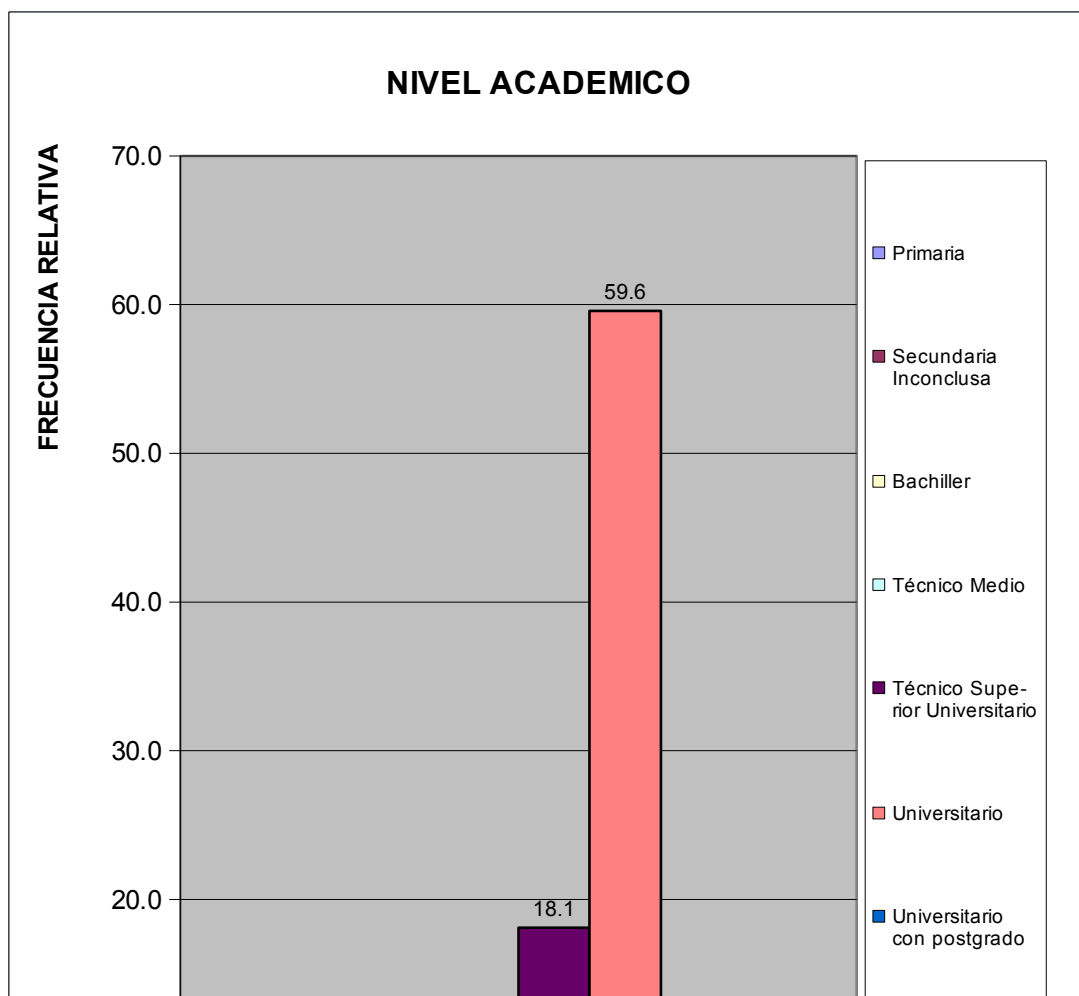

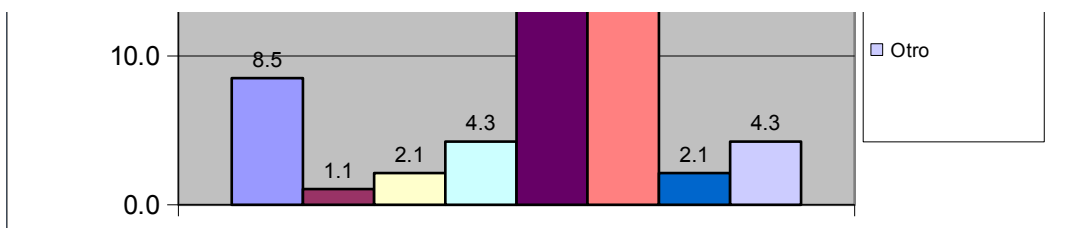

Norte B	Todos los Urbanismos del Sector Norte B
---------	---

¿Cuales cree que son los principales problemas de su comunidad, por orden de prioridad del 1 mayor importancia al 8 menor importancia relativa?	fa	%
Deporte	251	7.5
Educación	467	13.9
Seguridad	696	20.7
Salud	605	18.0
Cultura y Recreación	265	7.9
Infraestructura	324	9.6
Servicios Públicos	454	13.5
Ambiente	303	9.0
<b>TOTAL</b>	<b>3365</b>	<b>100</b>

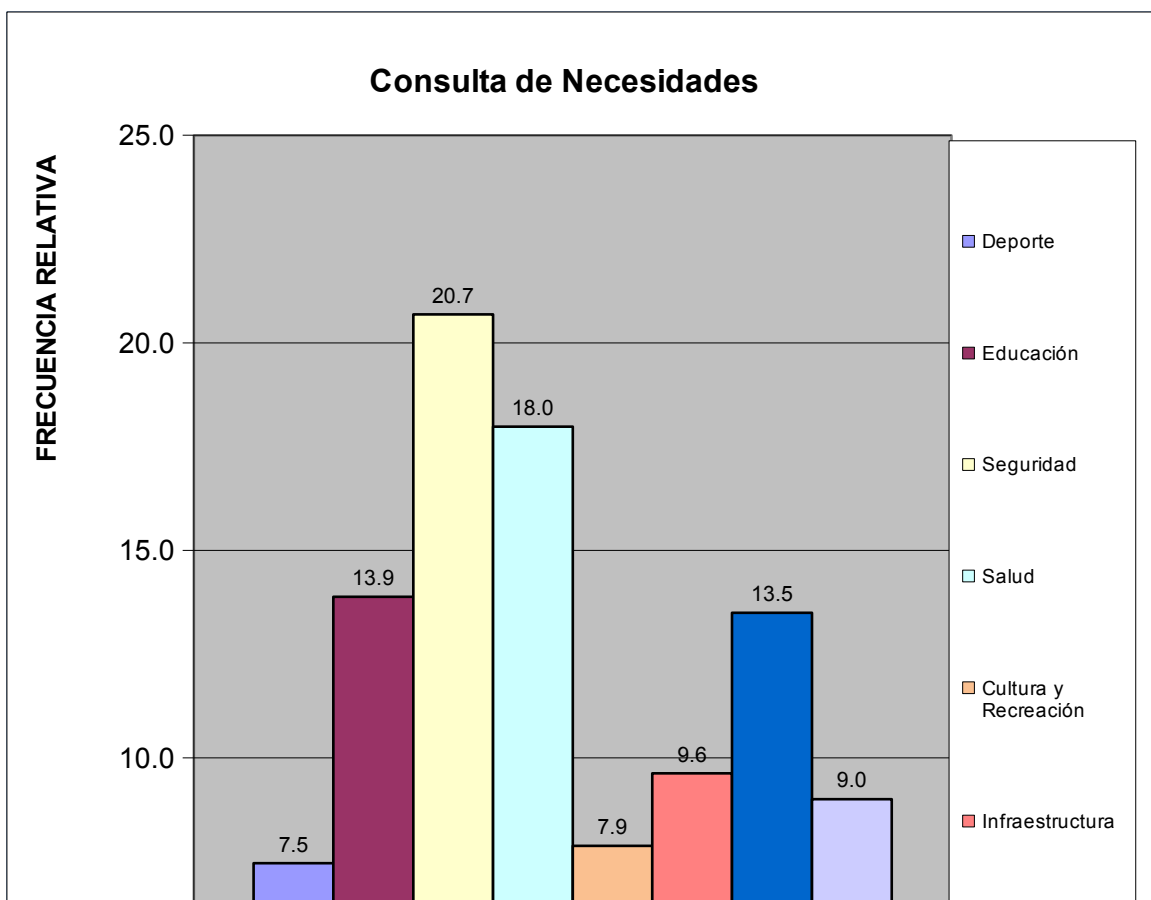

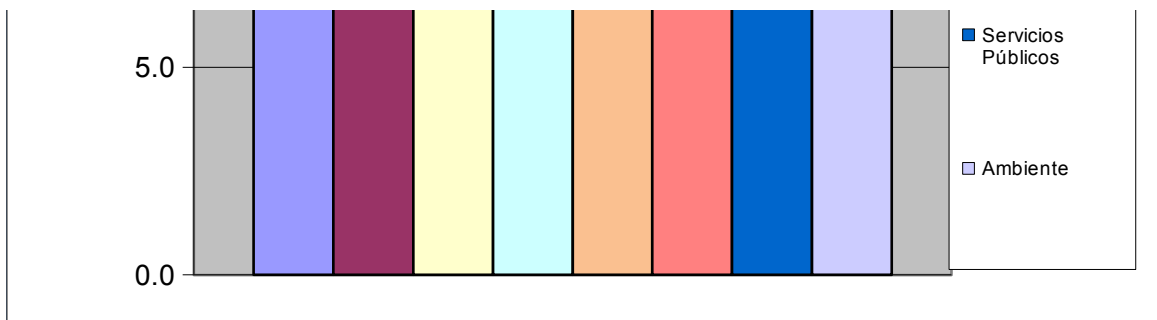

Norte B	Todos los Urbanismos del Sector Norte B
---------	---

### III.- SERVICIOS PÚBLICOS.

A esta Vivienda llega el agua por:	fa	%
Acueducto o tubería	76	69.7
Camión Cisterna	7	6.4
Pila publica o estanque	0	0.0
Pozo con tubería o Bomba	25	22.9
Pozo o manantial protegido	1	0.9
Otro	0	0.0
<b>TOTAL</b>	<b>109</b>	<b>100</b>

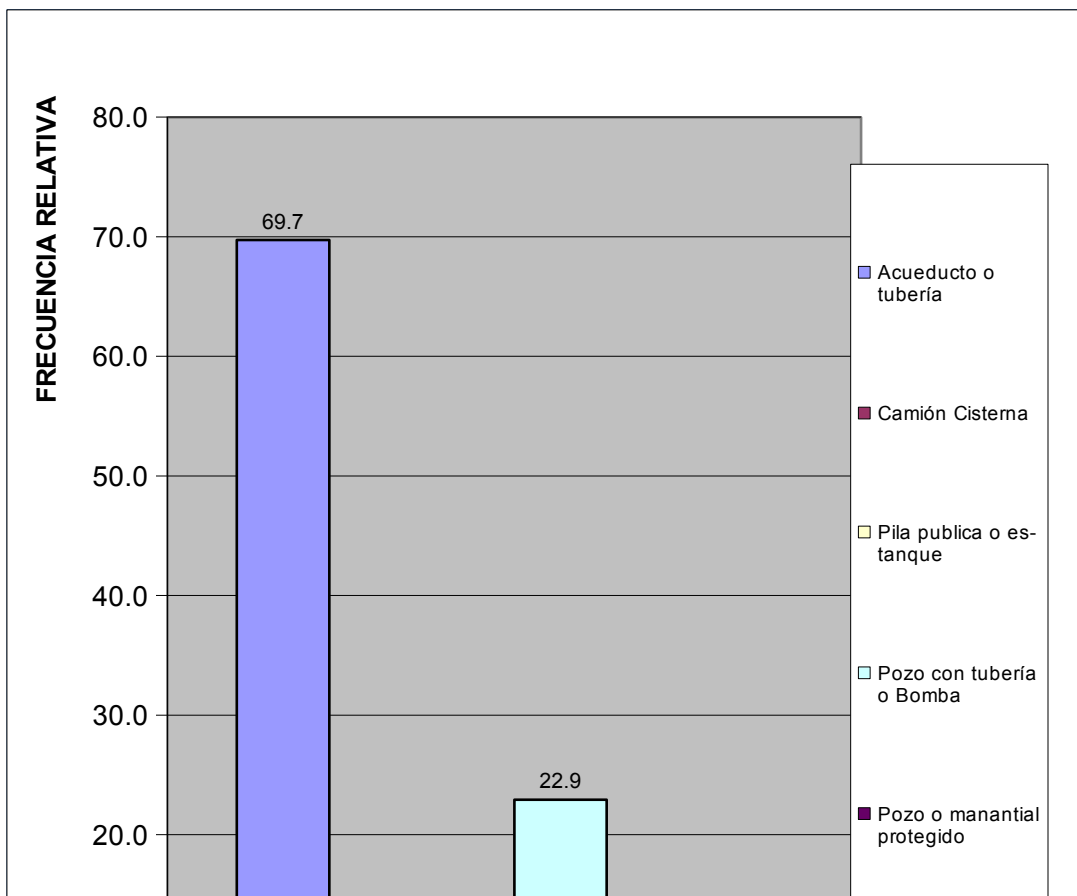

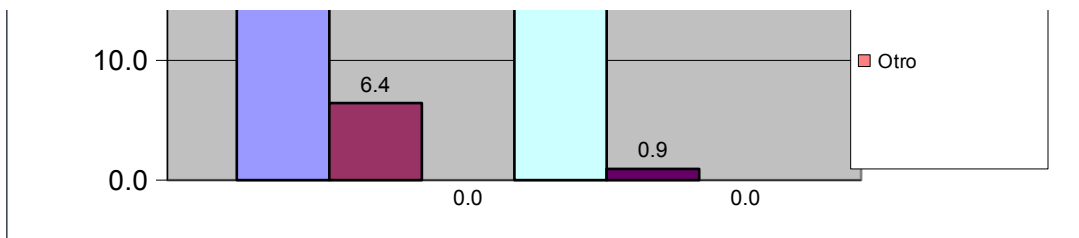

Norte B	Todos los Urbanismos del Sector Norte B
---------	---

¿En esta vivienda tienen alguno de estos problemas con el suministro de agua?	fa	%
Se interrumpe el servicio Frecuentemente.	21	39.6
La cantidad o presión del agua es muy baja.	7	13.2
El agua es turbia.	11	20.8
Tiene mal olor o mal sabor.	7	13.2
Todas las anteriores.	2	3.8
Otros	5	9.4
<b>TOTAL</b>	<b>53</b>	<b>100</b>



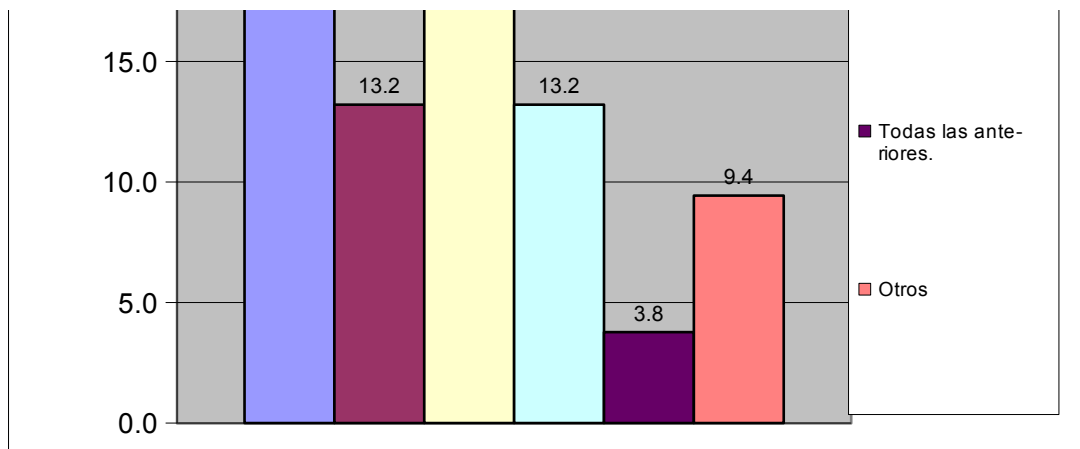

Norte B	Todos los Urbanismos del Sector Norte B
---------	---

¿En su vivienda tienen alguno de estos problemas con el suministro eléctrico?	fa	%
Frecuentes altas y bajas de tensión	34	34.0
Se interrumpe frecuentemente el suministro	6	6.0
Cortos circuitos y quema de artefactos electricos	6	6.0
No tiene problemas con el suministro electrico	54	54.0
Otro	0	0.0
<b>TOTAL</b>	<b>100</b>	<b>100</b>

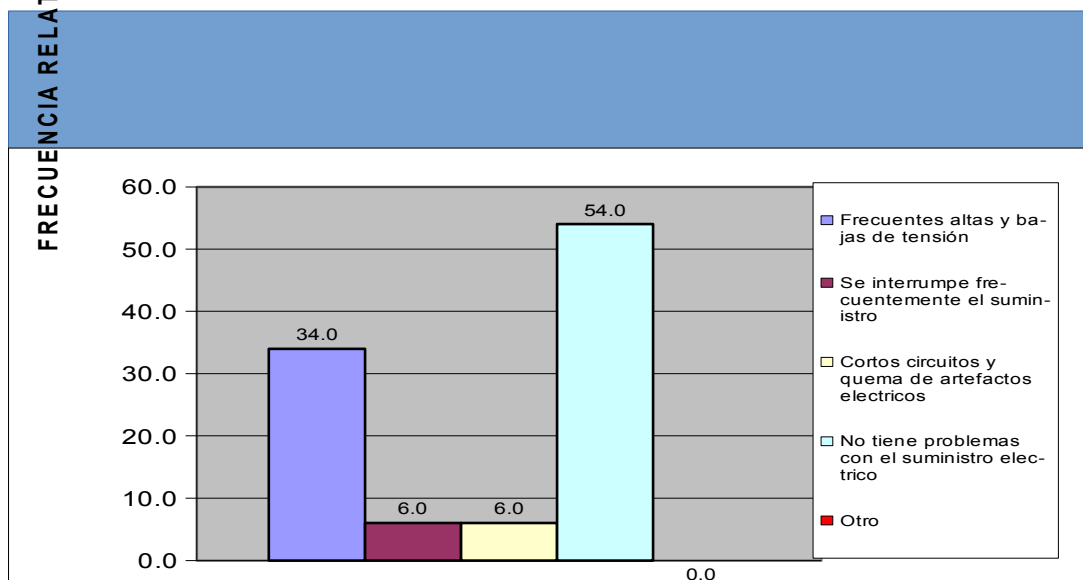

Esta vivienda tiene:	fa	%
Poceta conectada a cloaca	98	100.0
Poceta conectada a pozo séptico	0	0.0
No tiene conexión a pozo séptico o a la cloaca	0	0.0
Excusado de hoyo o letrina	0	0.0
No tiene excusado	0	0.0

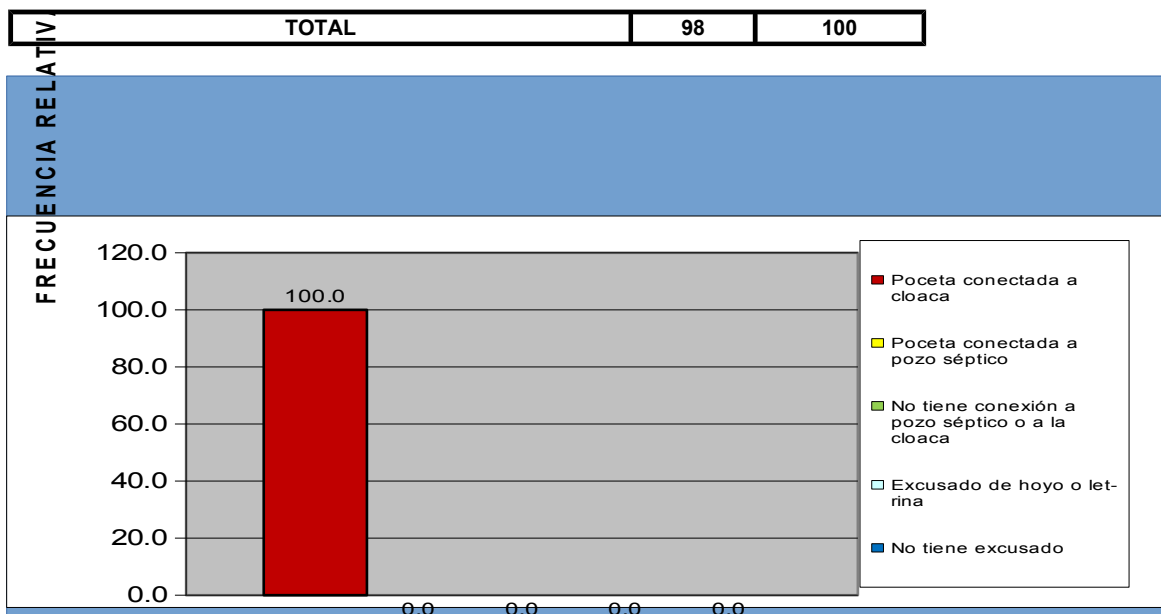

Norte B	Todos los Urbanismos del Sector Norte B
---------	---

#### IV.- ACCESIBILIDAD A SERVICIOS PÚBLICOS.

¿Qué percepción tiene usted acerca de la limpieza del Municipio San Diego?	fa	%
Excelente	22	22.4
Buena	41	41.8
Regular	26	26.5
Mala	7	7.1
Pesima	2	2.0
No opina	0	0.0
<b>TOTAL</b>	<b>98</b>	<b>100</b>

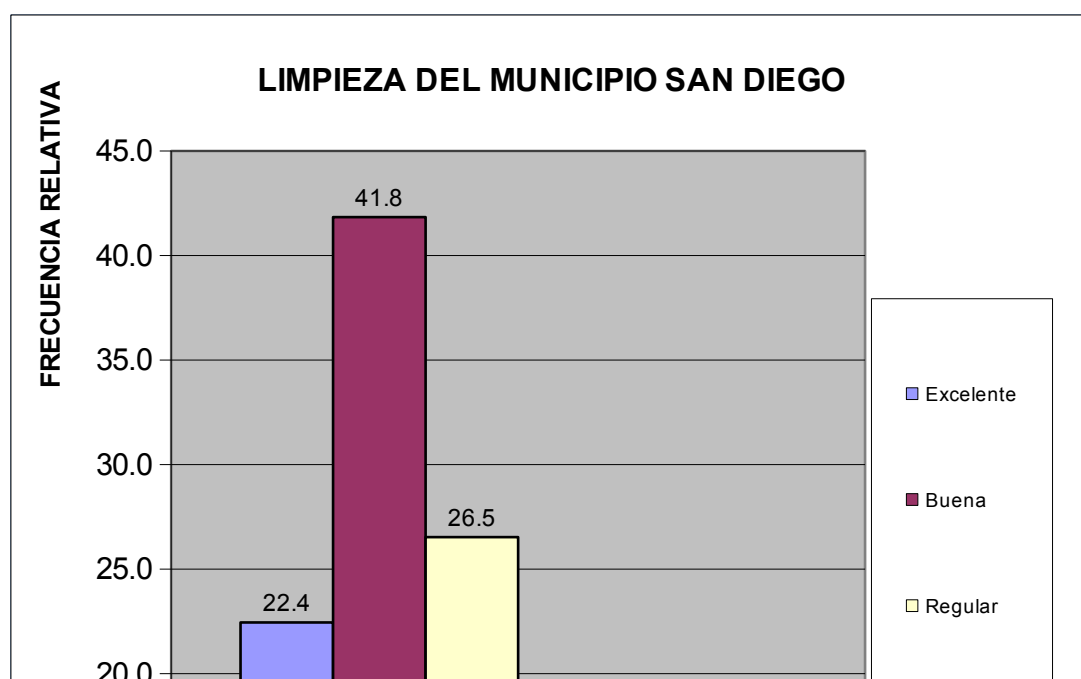

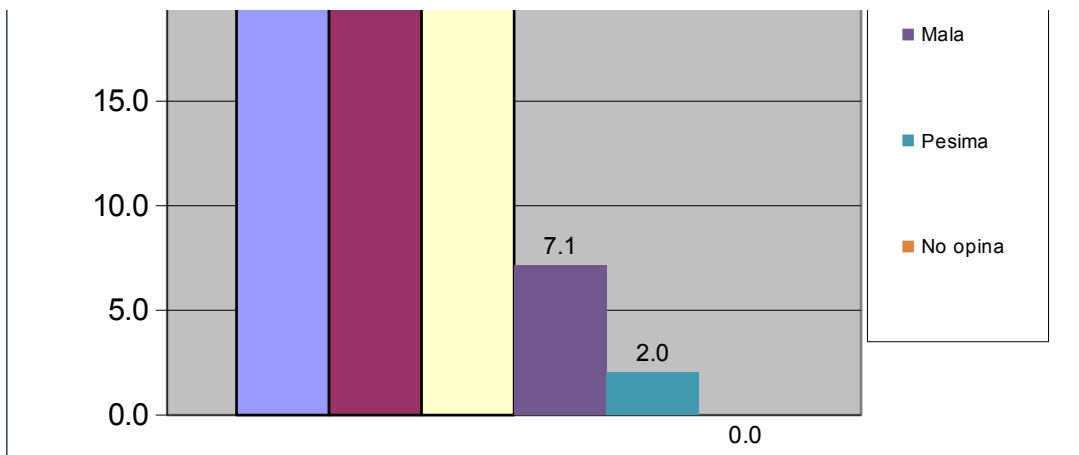

Norte B	Todos los Urbanismos del Sector Norte B
---------	---

¿Qué percepción tiene usted acerca del mantenimiento de parques, plazas y las áreas de dominio público?	fa	%
Excelente	20	20.4
Buena	45	45.9
Regular	24	24.5
Mala	2	2.0
Pesima	3	3.1
No opina	4	4.1
<b>TOTAL</b>	<b>98</b>	<b>100</b>

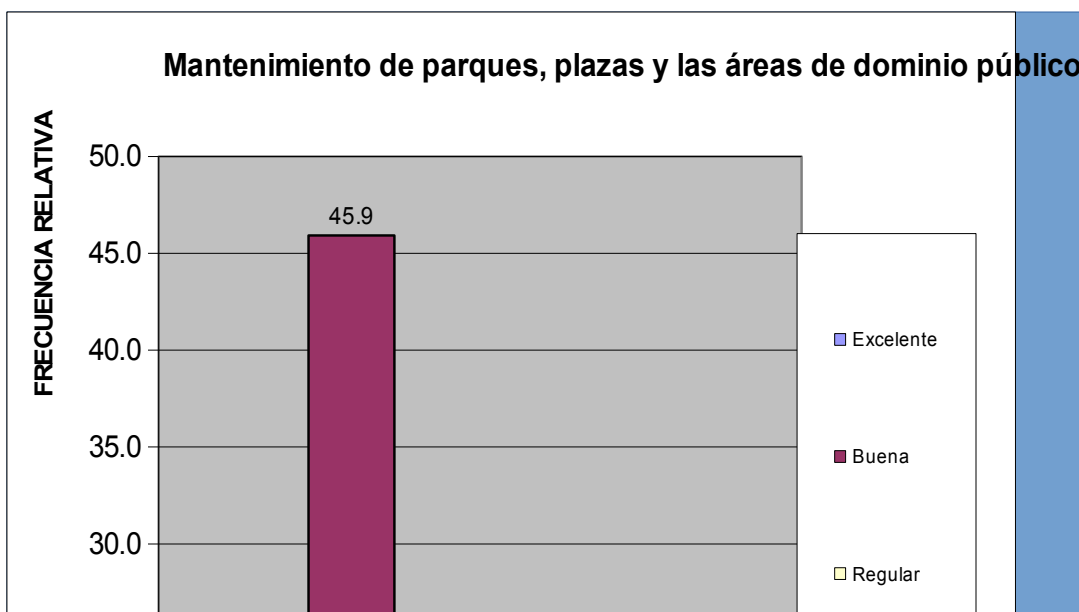

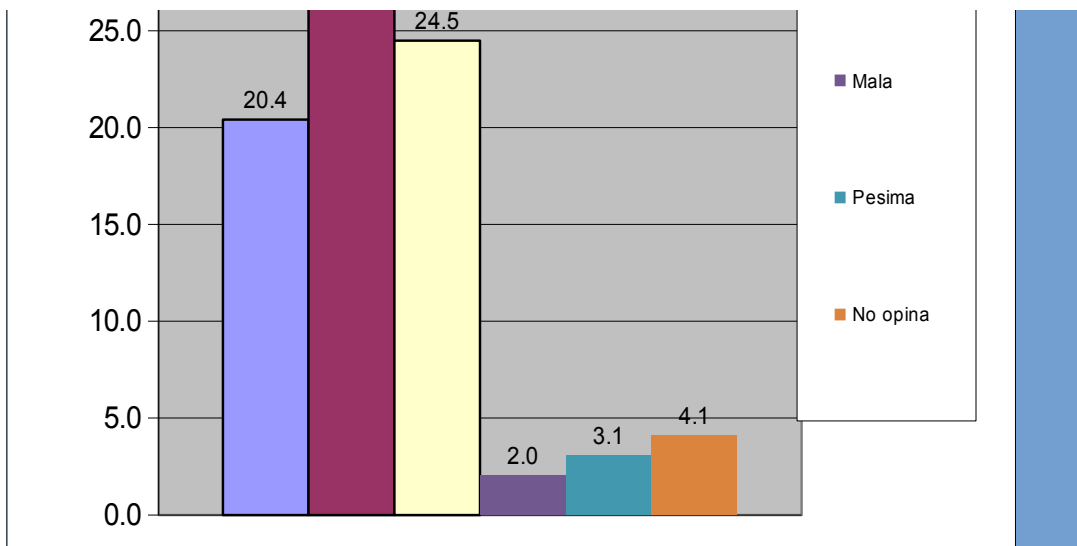

Norte B	Todos los Urbanismos del Sector Norte B
---------	---

¿En su comunidad tienen alguno de estos problemas con el alumbrado público?	fa	%
Insuficiente numero de postes de luz	26	21.5
Baja intensidad de los bombillos	21	17.4
Postes mal ubicados	7	5.8
Los bombillos no se reponen a tiempo	42	34.7
Los delincuentes rompen los bombillos	5	4.1
Otro	0	0.0
No Tiene Problema con el alumbrado publico	20	16.5
<b>TOTAL</b>	<b>121</b>	<b>100</b>

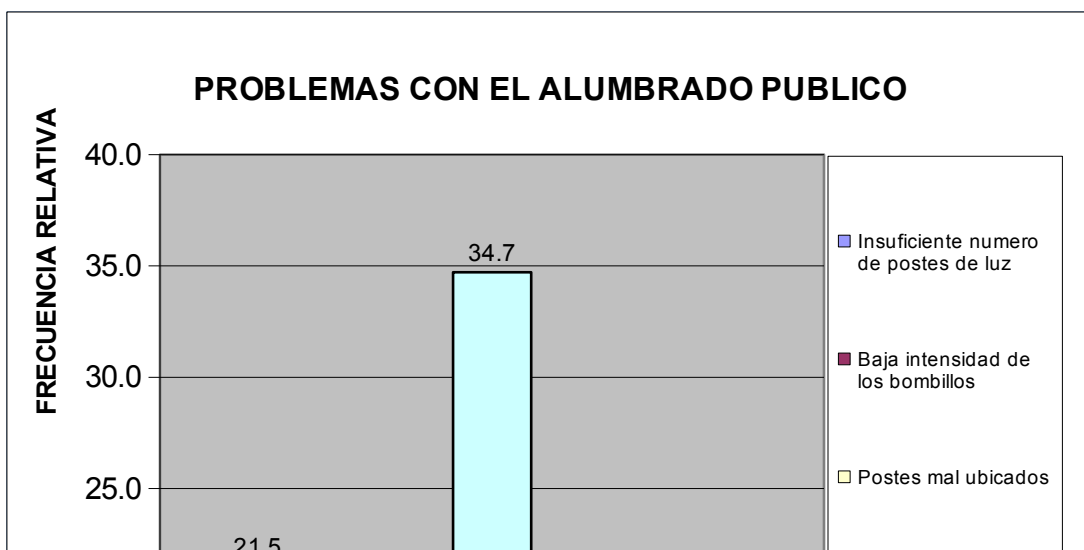



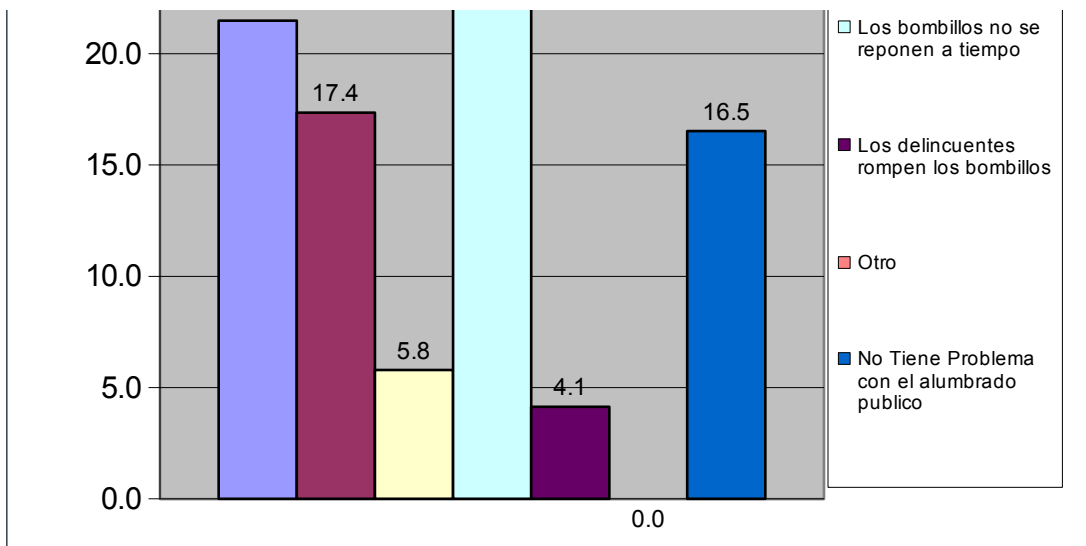

Norte B	Todos los Urbanismos del Sector Norte B
---------	---

¿En su comunidad han tenido alguno de estos problemas con el tendido eléctrico?	fa	%
Exceso de cables conectados a los postes	12	10.8
Obstrucción por cableado muy bajo	5	4.5
Ramas de arboles enredadas en el cableado	19	17.1
Tendido eléctrico obsoleto	12	10.8
Poca cantidad de transformadores	2	1.8
Otro	0	0.0
No Tiene Problema	61	55.0
<b>TOTAL</b>	<b>111</b>	<b>100</b>

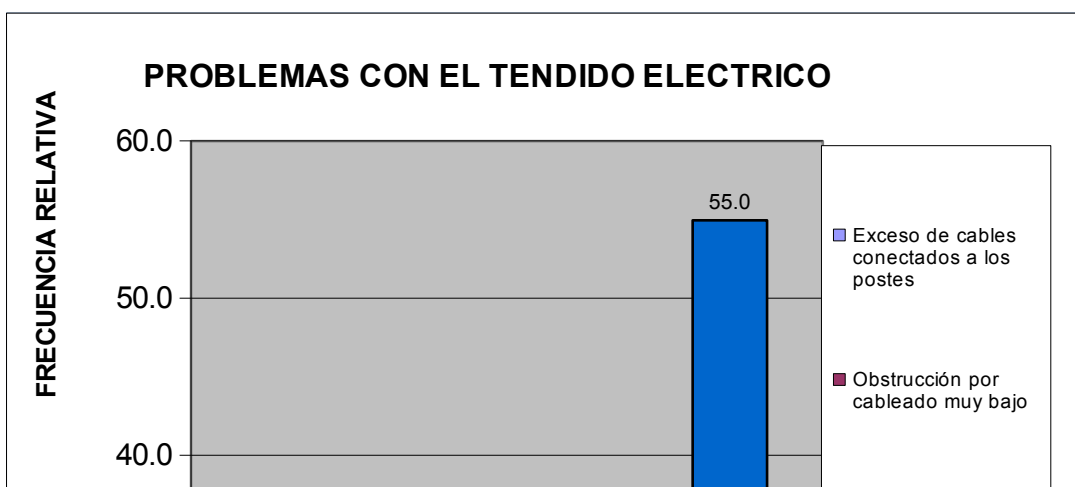

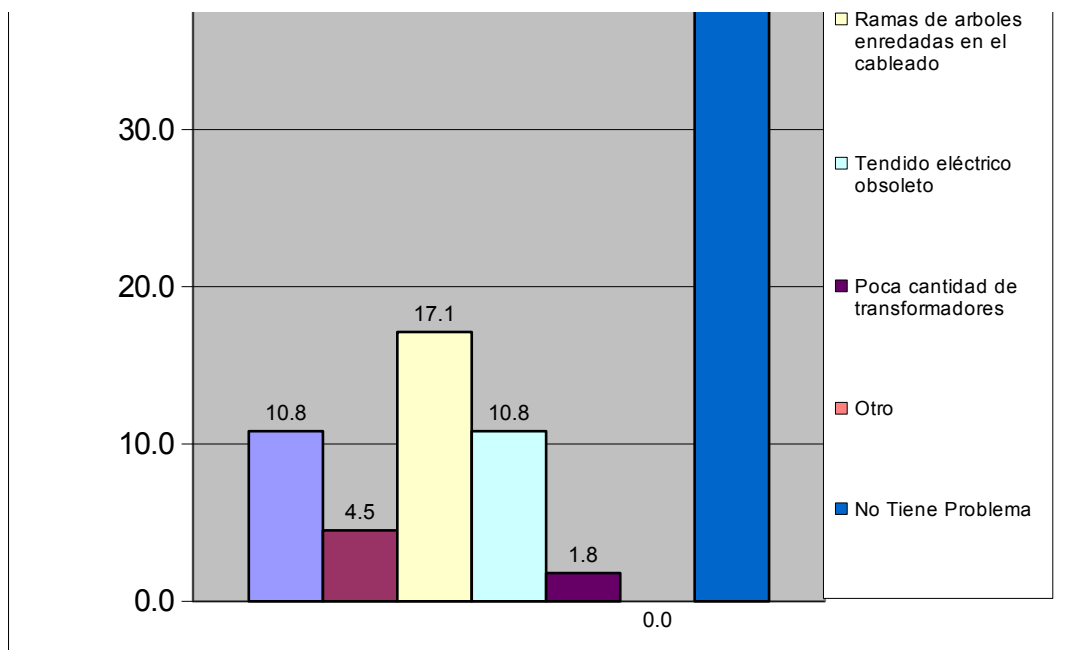

Norte B	Todos los Urbanismos del Sector Norte B
---------	---

¿En esta Vivienda la basura?	fa	%
Es recogida por el servicio de aseo urbano	96	98.0
Se Deposita en Container Colectivo	2	2.0
No hay servicio de aseo urbano	0	0.0
<b>TOTAL</b>	<b>98</b>	<b>100</b>

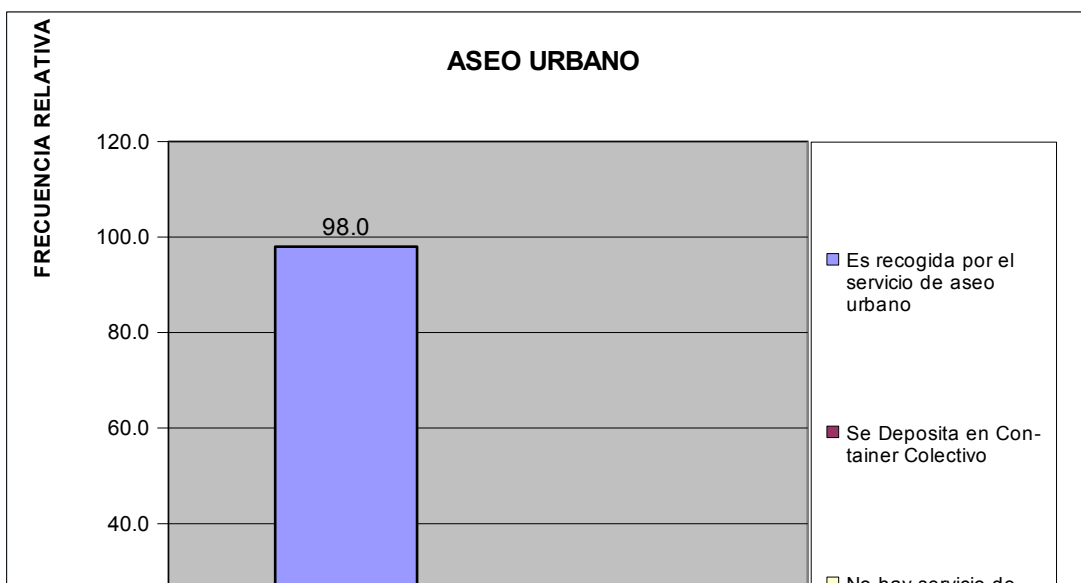

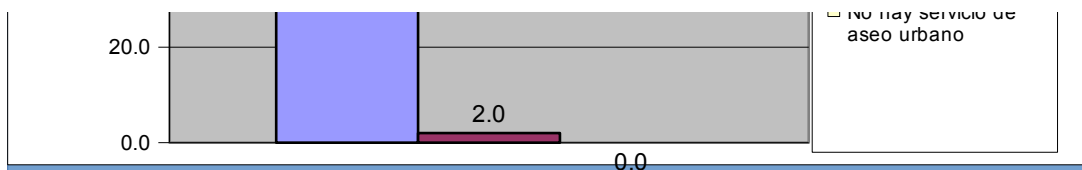

Norte B	Todos los Urbanismos del Sector Norte B
---------	---

¿En su comunidad tienen alguno de estos problemas con el servicio de aseo urbano?	fa	%
El camión pasa muy pocas veces	39	34.8
El camión no tiene días fijos para pasar	14	12.5
El camión no llega a la hora que le corresponde	8	7.1
Dejan la basura regada en la calle	13	11.6
Dejan muy hediondo el ambiente cuando pasan	15	13.4
La cuadrilla pide dinero	10	8.9
La cuadrilla es grosera con los vecinos	0	0.0
Otro	0	0.0
No Tiene Problemas con el Servicio de Aseo Urbano	13	11.6
<b>TOTAL</b>	<b>112</b>	<b>100</b>

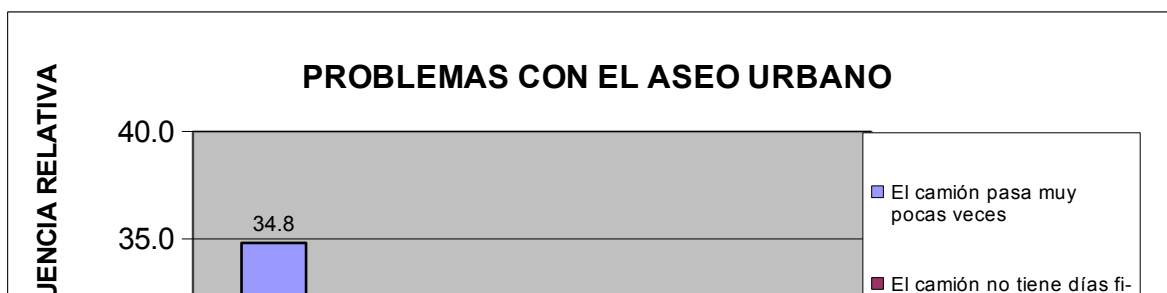

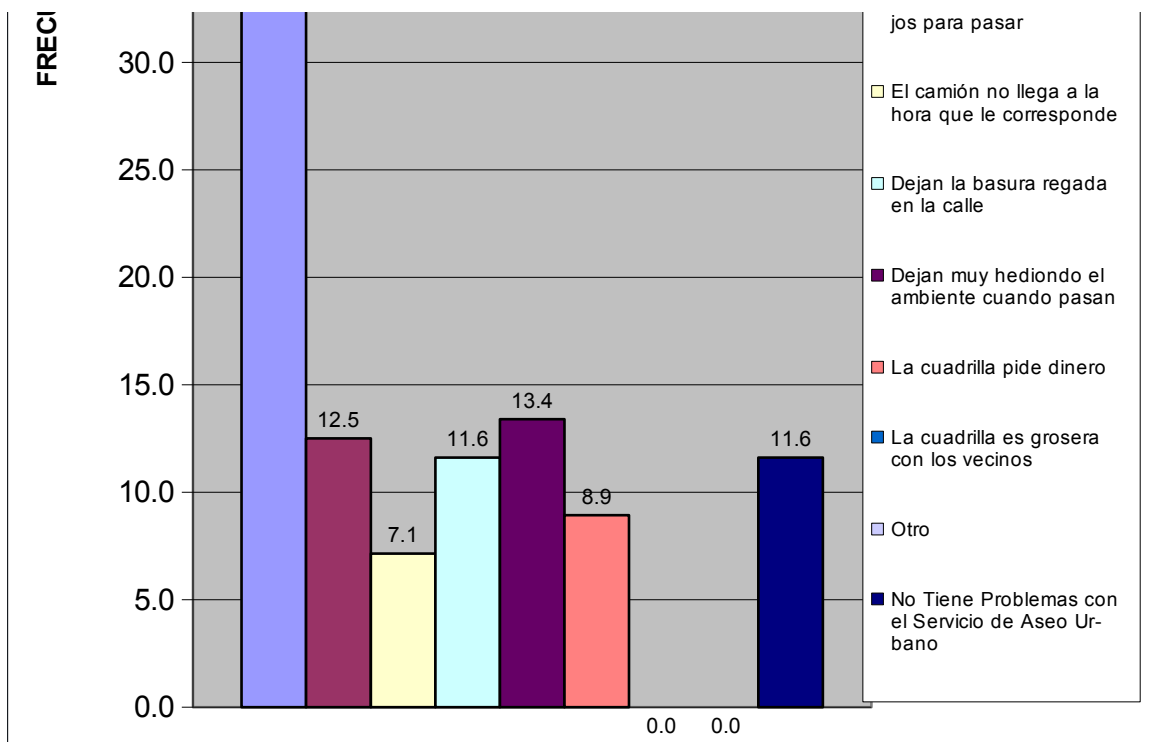

Norte B	Todos los Urbanismos del Sector Norte B
---------	---

Pobreza Estructural	fa	%
Hogares sin NBI (No Pobre)	40	87.0
Hogares con 1 NBI (Pobres)	6	13.0
Hogares con $\geq 2$ NBI (Pobre extremo)	0	0.0
<b>TOTAL</b>	<b>46</b>	<b>100</b>

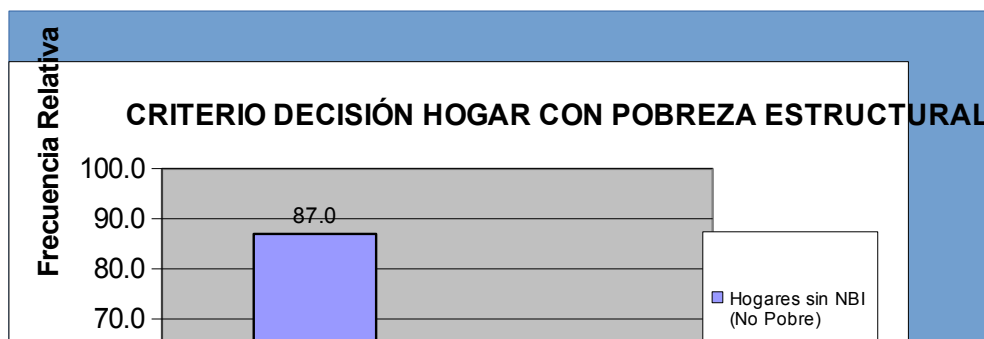

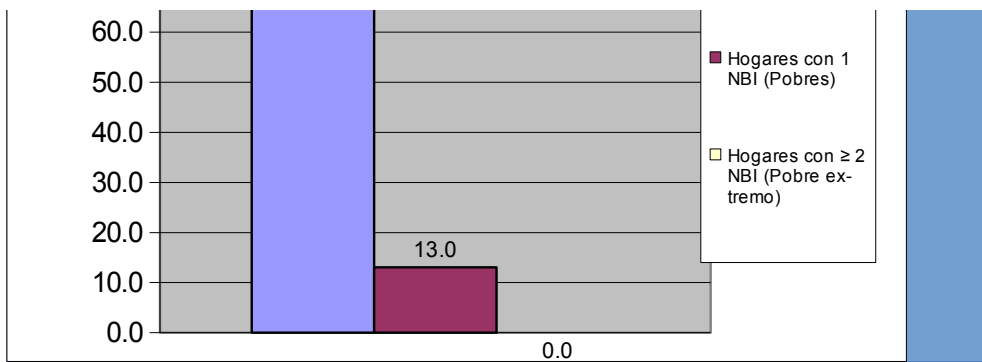

Norte B	Todos los Urbanismos del Sector Norte B
---------	---

#### V.- MOVILIDAD Y MEDIOS DE TRANSPORTE PÚBLICO.

¿Cuál es el medio de transporte que más utilizan los miembros del hogar?	fa	%
Autobús Publico	55	45.8
Vehículo particular	57	47.5
Motocicleta	2	1.7
Bicicleta	0	0.0
Caminando	6	5.0
Ruta de Trabsporte de la Alcaldía de san Diego	0	0.0
Otro	0	0.0
<b>TOTAL</b>	<b>120</b>	<b>100</b>



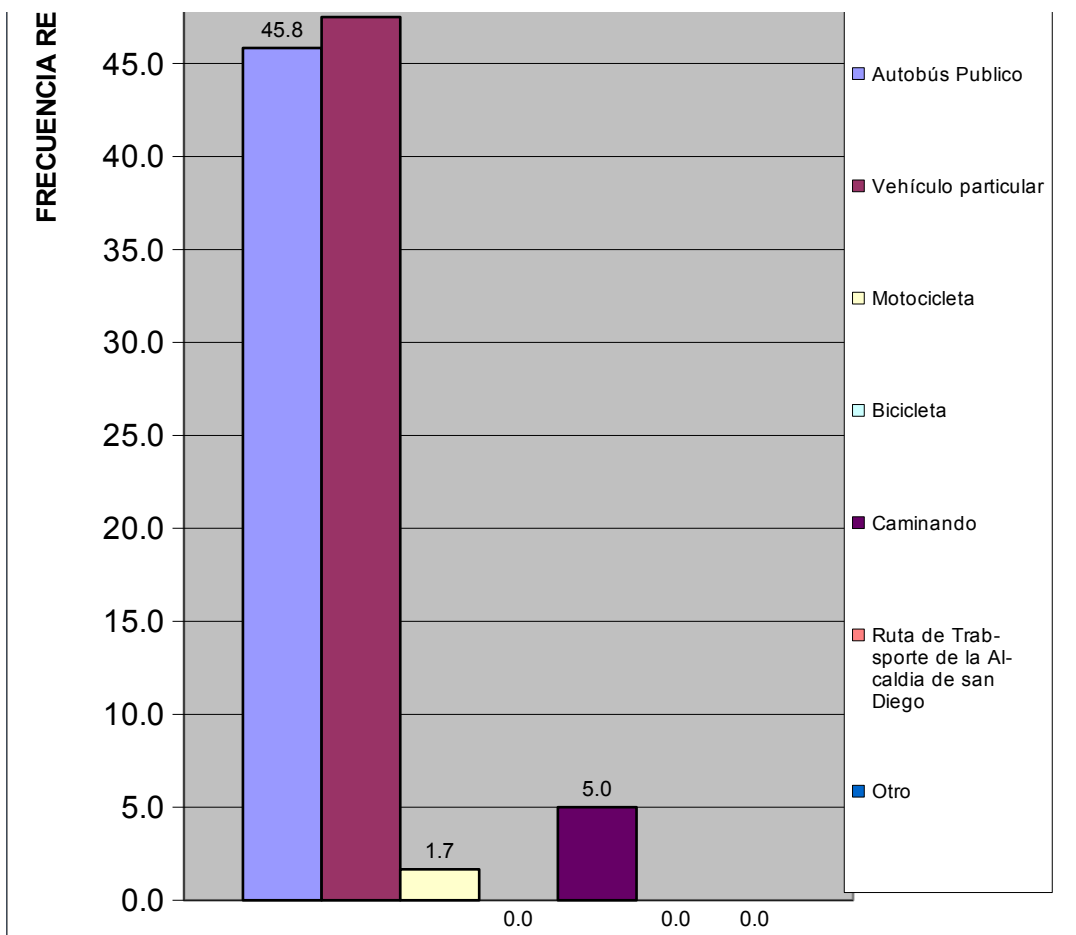

Norte B	Todos los Urbanismos del Sector Norte B
---------	---

¿Cuál es el problema más importante que afronta el transporte público?	fa	%
La inseguridad dentro de la unidad (atracos, robos, agresiones físicas)	46	27.4
La falta de limpieza	16	9.5
El tiempo que tardan en llegar al destino	10	6.0
El tiempo que se tarda esperándolos en la parada	12	7.1
El mal estado de la unidad	12	7.1
La ciudad ha crecido y se siguen manteniendo las mismas rutas	7	4.2
La falta de supervisión del servicio de transporte	17	10.1
Maltrato de los operadores a los usuarios del sistema	23	13.7
Otro	0	0.0
Ningún miembro del hogar usa transporte público	15	8.9
No Sabe	10	6.0
<b>TOTAL</b>	<b>168</b>	<b>100</b>

<b>PROBLEMAS MAS IMPORTANTE DEL TRANSPORTE PUBLICO</b>
30.0

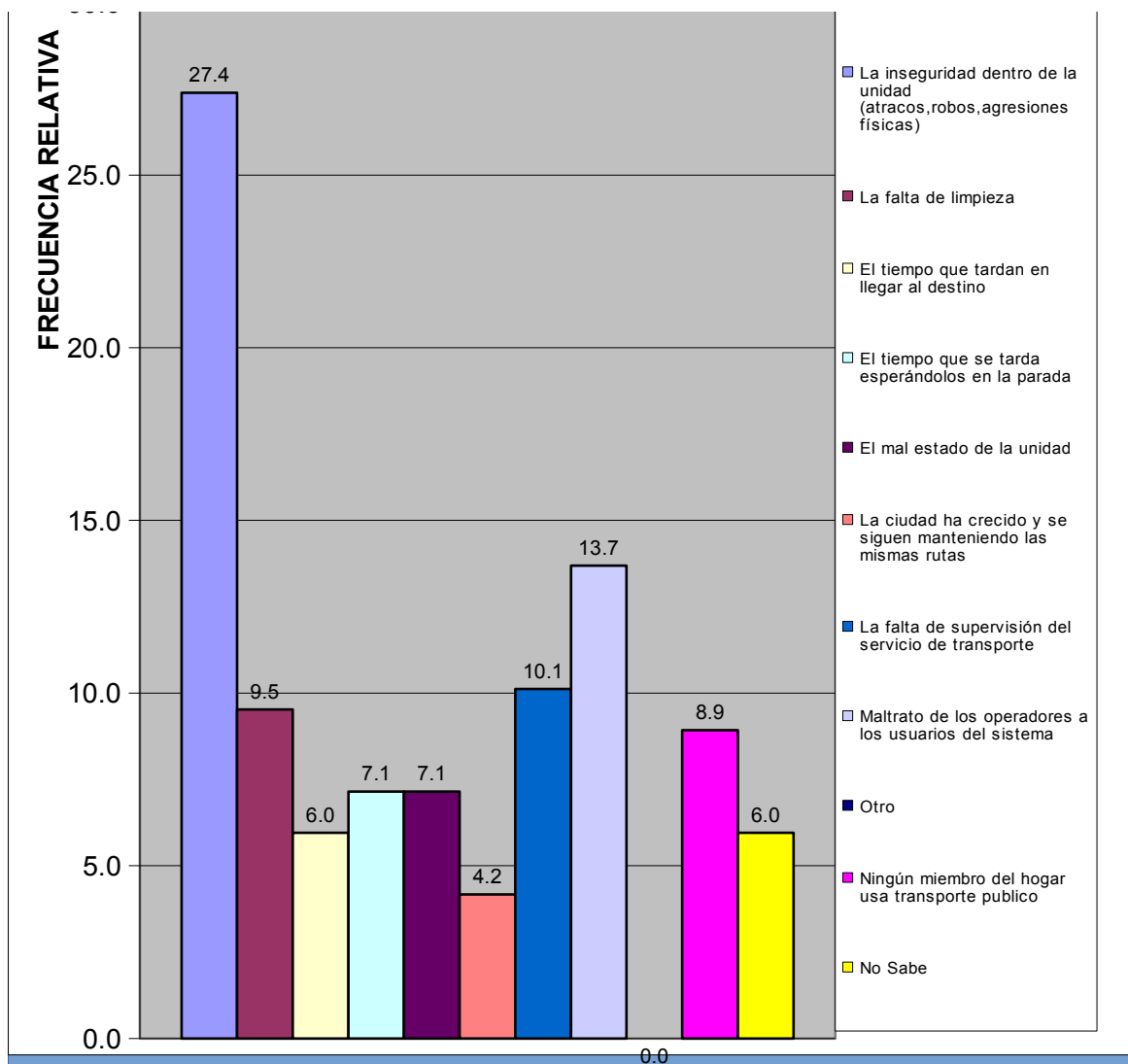

Norte B	Todos los Urbanismos del Sector Norte B
---------	---

## VI.- SEGURIDAD PÚBLICA.

¿Con que frecuencia la policía patrulla en la calle donde está ubicada su vivienda?	fa	%
Diario	4	3.9
Interdiario	3	2.9
Semanal	16	15.7
No patrullan	67	65.7
No sabe	5	4.9
No responde	7	6.9
<b>TOTAL</b>	<b>102</b>	<b>100</b>

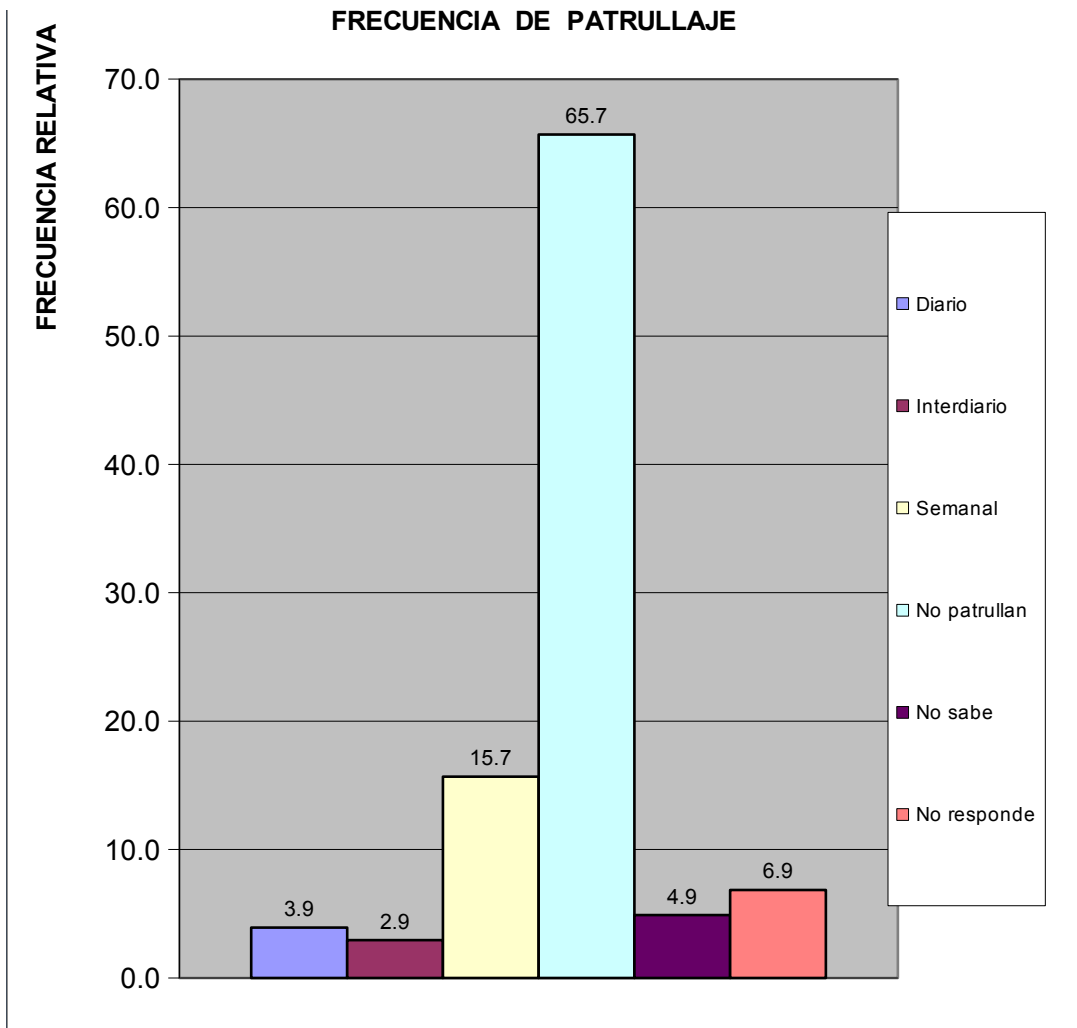

Norte B	Todos los Urbanismos del Sector Norte B
---------	---

¿En los ultimos seis meses se han cometido delitos en su comunidad?	fa	%
Si	70	71.4
No	14	14.3
No sabe	9	9.2
No Responde	5	5.1
<b>Total</b>	<b>98</b>	<b>100</b>

<b>FRECUENCIA DE DELITOS EN LOS ULTIMOS SEIS MESES</b>
--



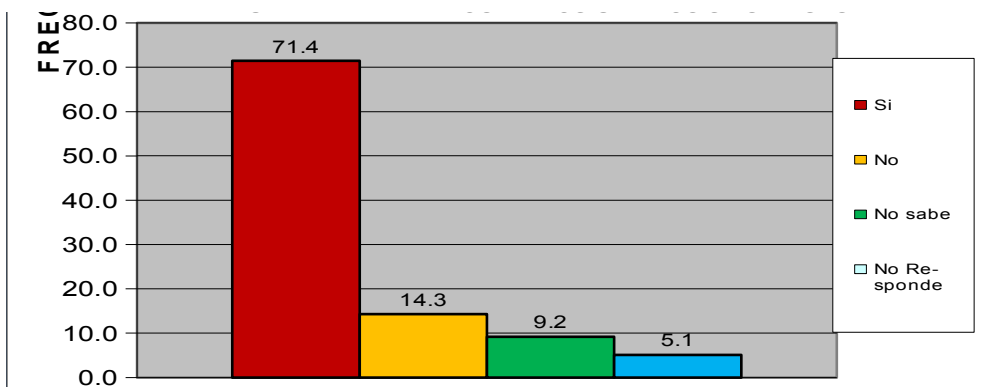

¿Ha presentado usted alguna denuncia ante los organismos competentes?	fa	%
Si	38	52.8
No	34	47.2
<b>TOTAL</b>	<b>72</b>	<b>100</b>

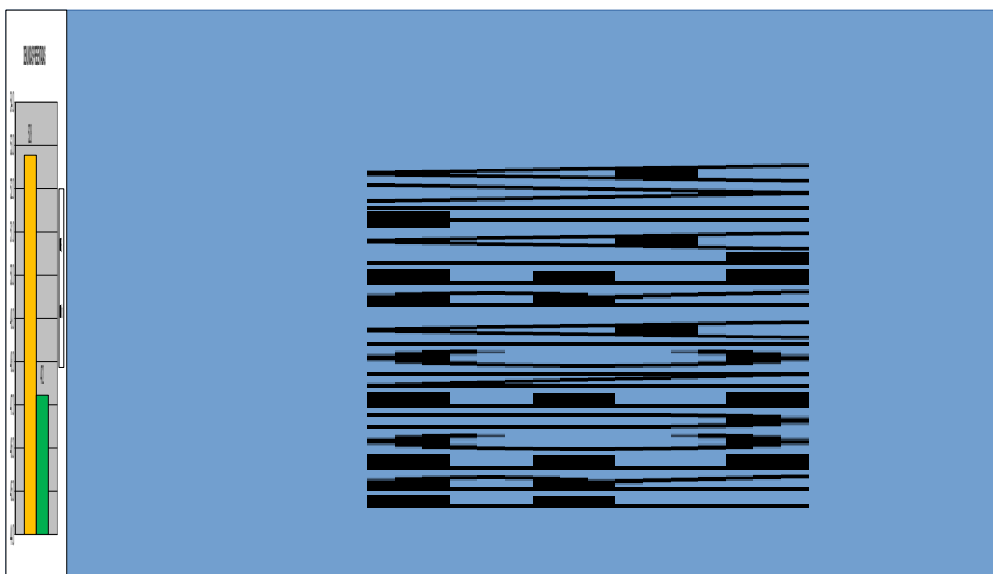

Norte B	Todos los Urbanismos del Sector Norte B
---------	---

¿Cómo evalúa usted la gestión de la Policía municipal de San Diego?	fa	%
Excelente	5	5.1
Buena	12	12.2
Regular	38	38.8
Mala	22	22.4
Pésima	10	10.2
No opina	11	11.2
<b>TOTAL</b>	<b>98</b>	<b>100</b>



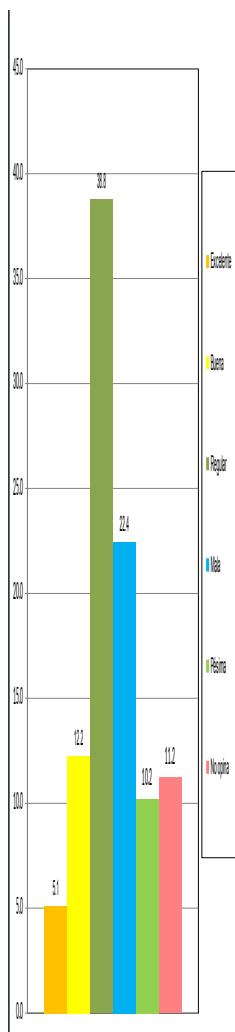

¿Cómo evalúa usted la gestión de la Policía municipal de San Diego?

Norte B	Todos los Urbanismos del Sector Norte B
---------	---

¿Ha solicitado y/o recibido servicio de bomberos y/o ambulancias por parte de la Fundación Cuerpo de Bomberos de San Diego?	fa	%
Si	22	22.9
No	62	64.6
No Sabe	5	5.2
No Responde	7	7.3
<b>TOTAL</b>	<b>96</b>	<b>100</b>

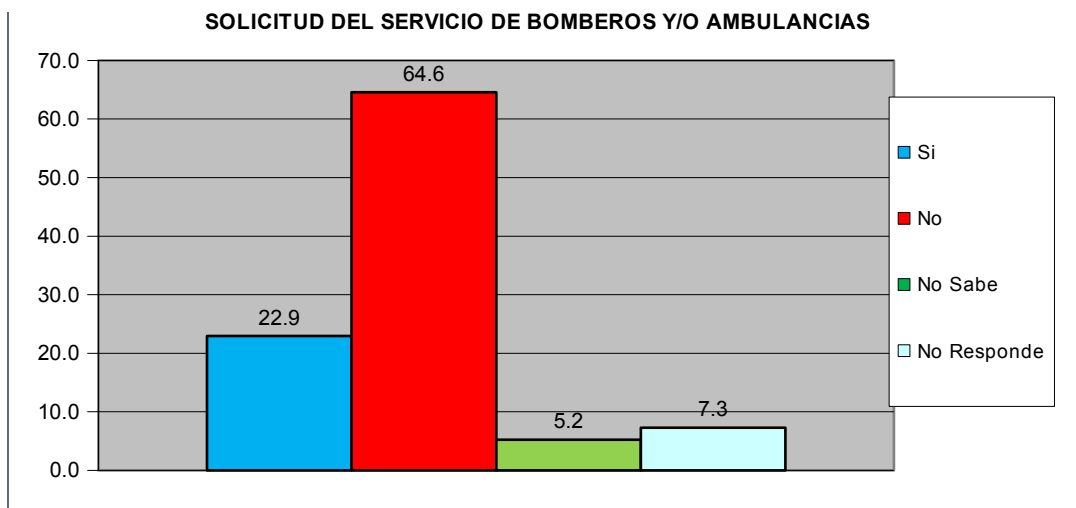

¿En Caso de ser positivo, quedo satisfecho con el servicio recibido por parte de la Fundación Cuerpo de Bomberos de San Diego?	fa	%
Si	20	90.9
No	2	9.1
No Sabe	0	0.0
No Responde	0	0.0
<b>TOTAL</b>	<b>22</b>	<b>100</b>

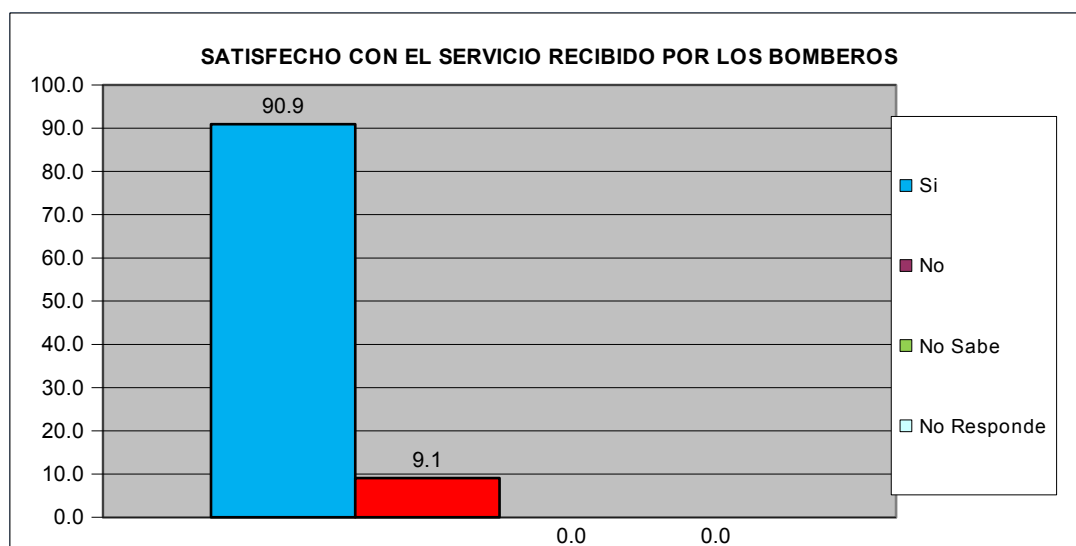

<b>Norte B</b>	<b>Todos los Urbanismos del Sector Norte B</b>
----------------	--

## VII.- EDUCACIÓN.

Como Evalúa Ud. La calidad ACADÉMICA de los preescolares de la Alcaldía y de la escuela Municipal Monseñor Luis E. Henríquez.	fa	%
Excelente	22	22.4
Buena	38	38.8
Regular	8	8.2

Mala	0	0.0
Pésima	1	1.0
No Sabe / No opina	29	29.6
<b>TOTAL</b>	<b>98</b>	<b>100</b>

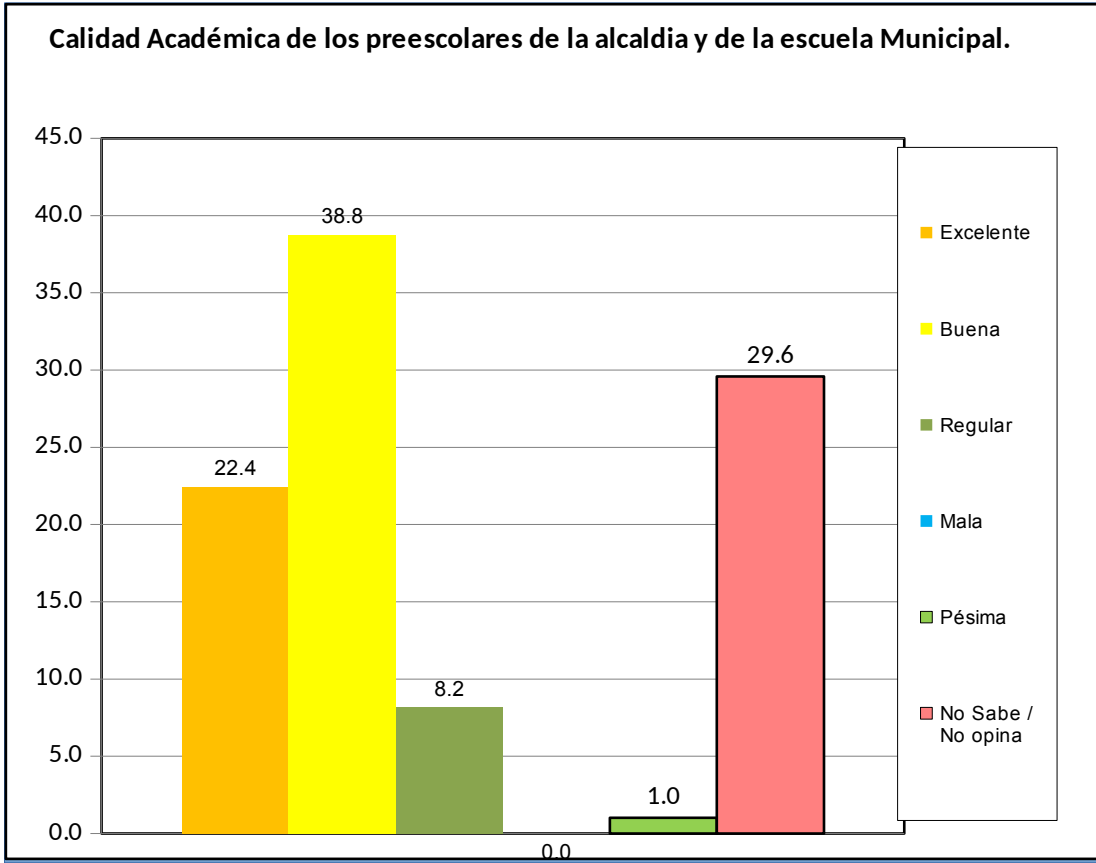

Norte B	Todos los Urbanismos del Sector Norte B
---------	---

**VIII.- CAPACIDAD DE ACCESO DEL HOGAR A LOS SERVICIOS DE SALUD.**

		fa	%
¿Cómo evalúa Usted el servicio prestado en el Centro de Especialidades Pediátricas Dr. José Gregorio Hernández?	Excelente	41	42%
	Buena	46	47%

	Buena	40	41.7%
	Regular	3	3%
	Mala	0	0%
	Pésima	0	0%
	No Opina	8	8%
	<b>Total</b>	<b>98</b>	<b>100%</b>

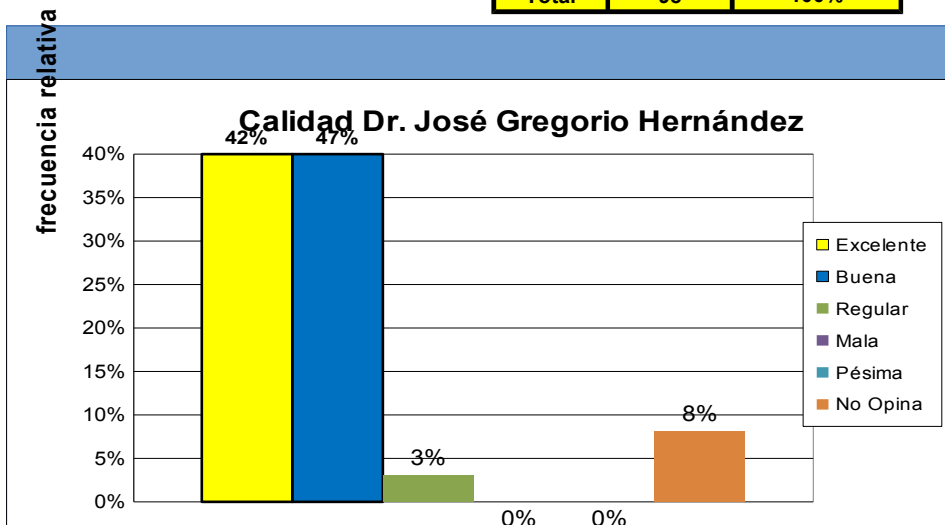

		fa	%
¿Presenta Ud o algun miembro de su familia dificultad para acceder a los servicios de salud?	Si	20	20.8
	No	76	79.2
<b>TOTAL</b>		<b>96</b>	<b>100</b>

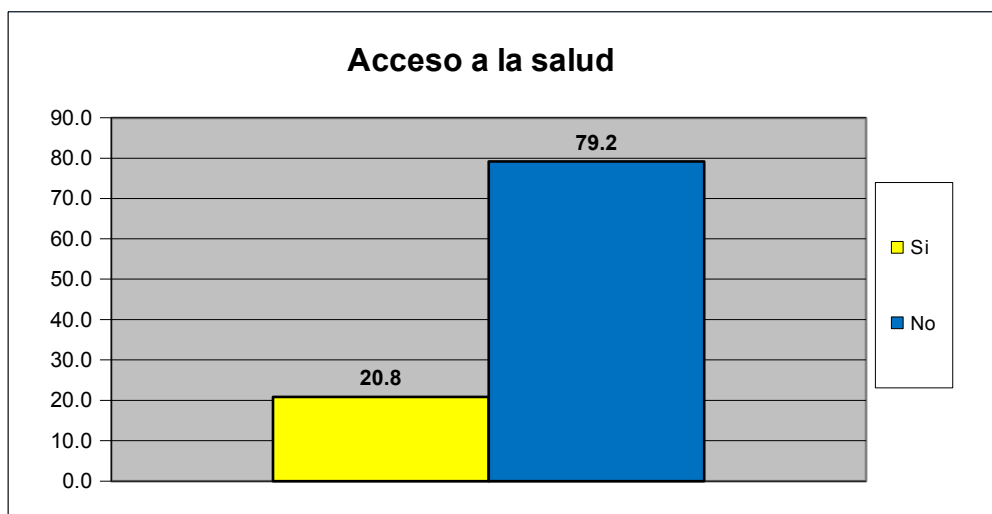

<b>Norte B</b>	<b>Todos los Urbanismos del Sector Norte B</b>
----------------	--

Principal causa para no acceder al Servicio de Salud	fa	%
Nos queda lejos de nuestra casa	7	29.2

No nos atienden el mismo día	1	4.2
Son muy costosos los tratamientos médicos	2	8.3
son muy costosas las consultas medicas	1	4.2
el trato que recibimos no es el adecuado	2	8.3
Los horarios de atención al publico son reducidos	0	0.0
Otra	10	41.7
No sabe	0	0.0
No Responde	1	4.2
<b>TOTAL.</b>	<b>24</b>	<b>100</b>

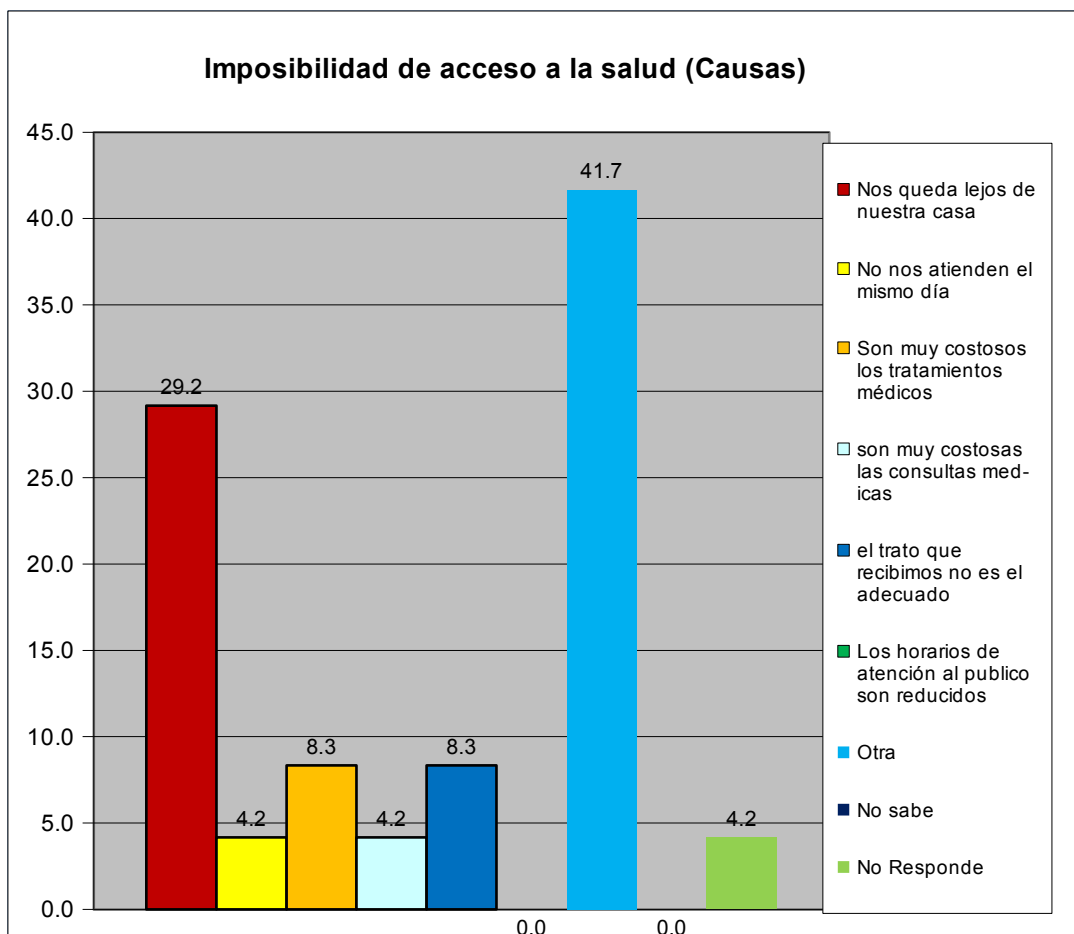

Norte B	Todos los Urbanismos del Sector Norte B
---------	---

#### **IX.- EVALUACIÓN DE LA GESTIÓN MUNICIPAL**

¿Asistió Usted a la Feria Navideña (BAZAR) de San Diego?	fa	%
Si	57	59.4
No	39	40.6
<b>TOTAL</b>	<b>96</b>	<b>100</b>

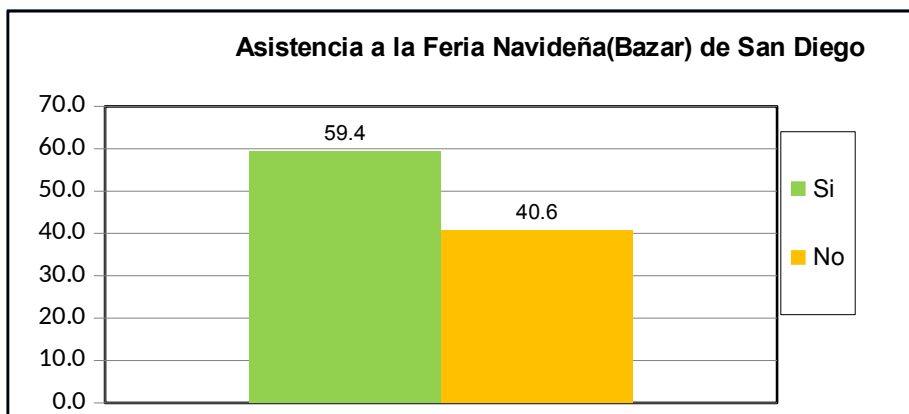

¿Cuál es la percepción que Usted tiene de la Feria Navideña (BAZAR) de San Diego?	fa	%
Excelente	27	27.6
Buena	28	28.6
Regular	7	7.1
Mala	3	3.1
Pésima	0	0.0
No opina	33	33.7
<b>TOTAL</b>	<b>98</b>	<b>100</b>

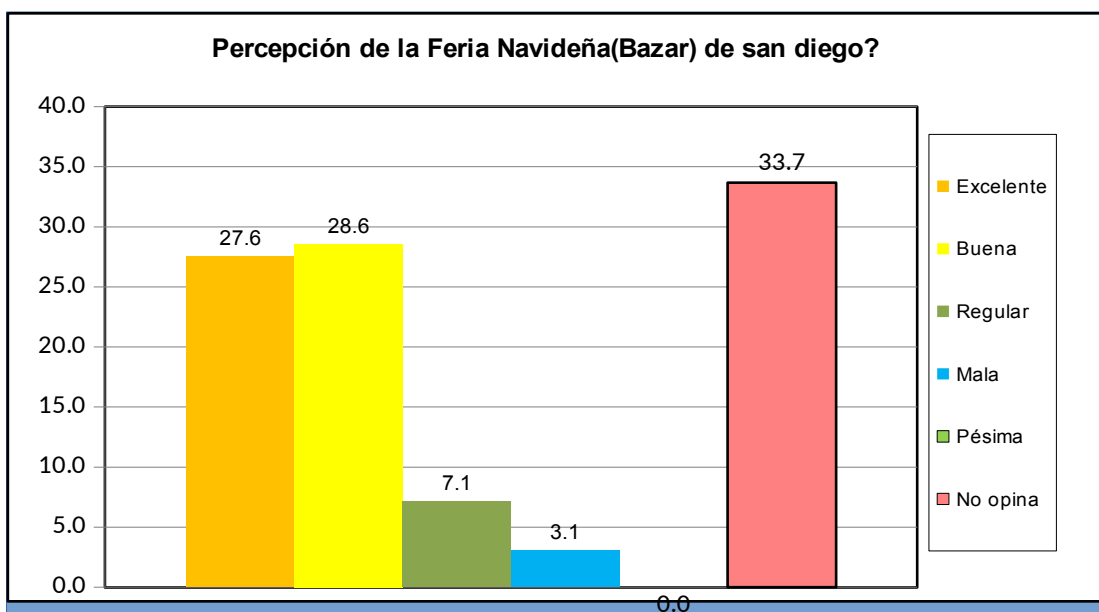

<b>Norte B</b>	<b>Todos los Urbanismos del Sector Norte B</b>
----------------	--

¿Posee su inmueble el carnet de servicios municipales?	fa	%
Si	0	#DIV/0!
No	0	#DIV/0!
No sabe	0	#DIV/0!
No Responde	0	#DIV/0!
<b>TOTAL</b>	<b>0</b>	<b>#DIV/0!</b>

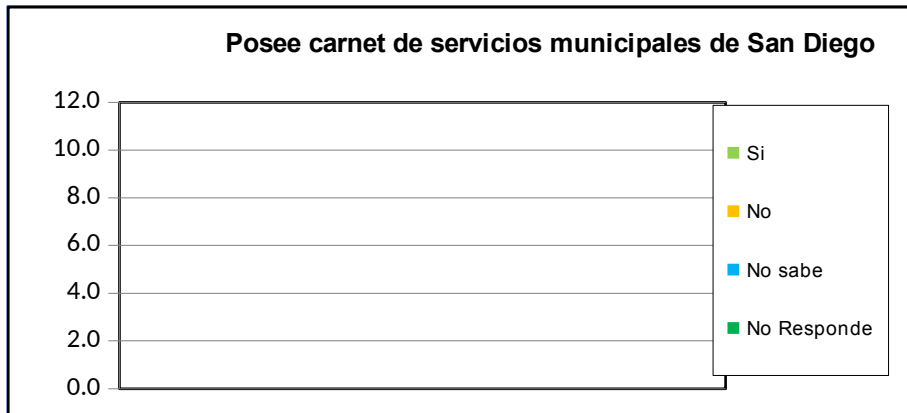

¿Cuál es la percepción de la planta embotelladora de Agua Potable y de los puntos de distribución de San Diego?	fa	%
Excelente	13	13.3
Buena	42	42.9
Regular	21	21.4
Mala	3	3.1
Pésima	2	2.0
No opina	17	17.3
<b>TOTAL</b>	<b>98</b>	<b>100</b>

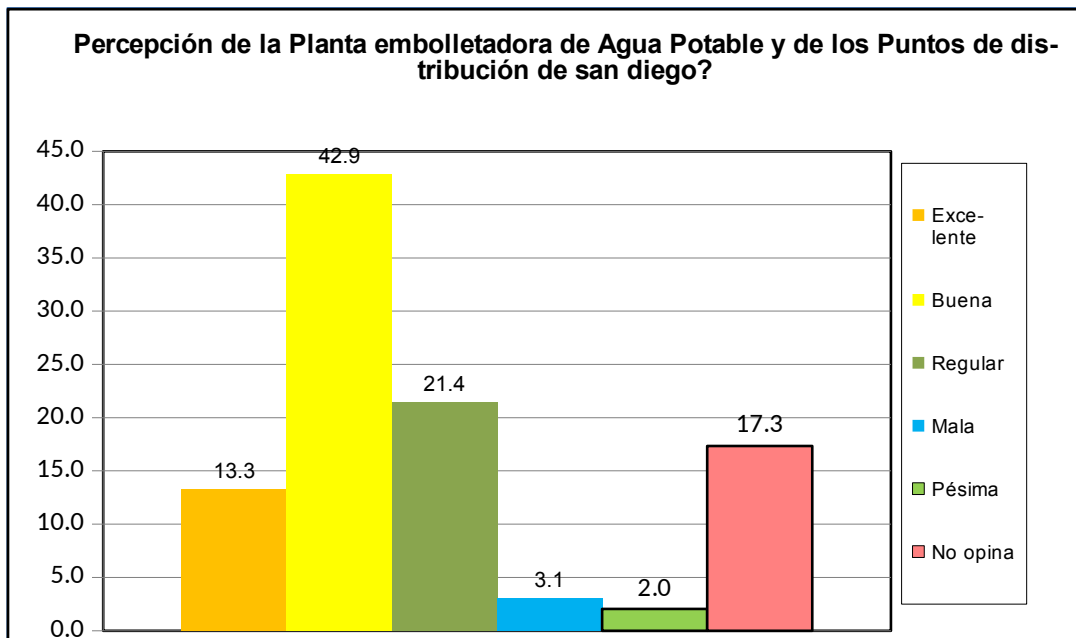



¿Como evalua usted la gestion municipal?	fa	%
Excelente	14	14.3
Buena	30	30.6
Regular	37	37.8
Mala	7	7.1
Pésima	5	5.1
No opina	5	5.1
<b>TOTAL</b>	<b>98</b>	<b>100</b>

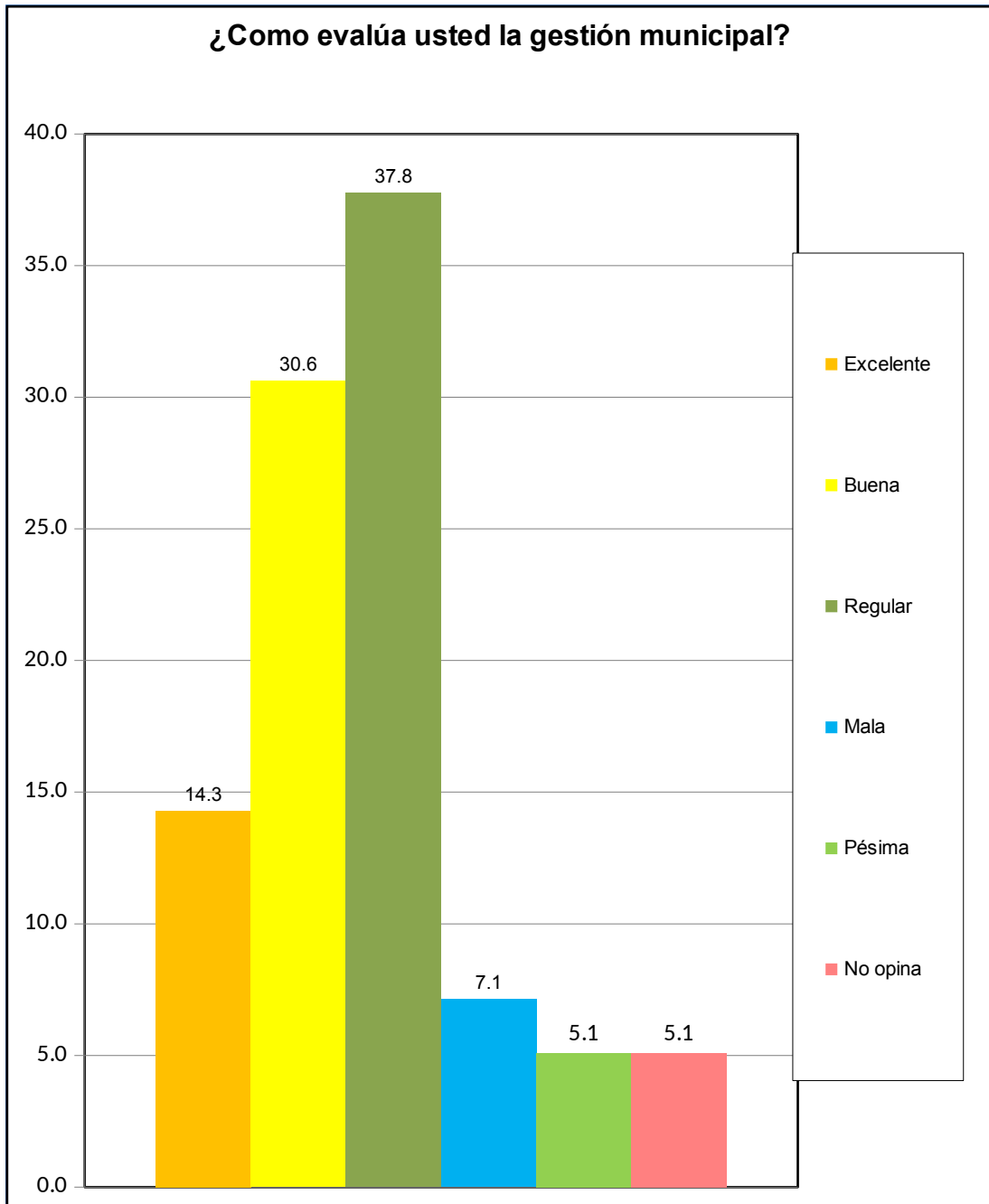

Norte B	Todos los Urbanismos del Sector Norte B
---------	---



**República Bolivariana de Venezuela**  
**Estado Carabobo**  
**Sala Técnica del Consejo Local de Planificación Pública**  
**del Municipio San Diego**

*Indice de Bienestar Humano Municipal de San Diego 2017.*

**SECTOR N B.**

**IBHM = ICH + IASSPP+ IMU**

**ICH = Indice Promedio de Condiciones de Habitabilidad (Corregido por hacinamiento).**

% Mat. Predominante en paredes	0.99	Indice Promedio Mat. Paredes	0.495
% Mat. Predominante en Pisos	1.00	Indice Promedio Pisos	0.333
% Mat. Predominante en Techos	1.00	Indice Promedio Mat. Techos	0.333
<b>Total Condiciones de Habitabilidad</b>			<b>1.162</b>

**IASSPP = Indice Promedio Acceso a Servicios Publicos.**

% Acceso Agua por tubería	1.000	Indice Acceso Agua	0.250
% Conexión a Cloacas	1.000	Indice Eliminacion Excretas	1.000
% Dotacion Energia Electrica	0.540	Indice Acceso a Energia	0.180
% Recoleccion de Basura	1.000	Indice Recoleccion de Desechos	0.500
<b>Total Acceso a Servicios Publicos</b>			<b>0.483</b>

**IMU = Indice de Movilidad Urbana**

% Uso Vehiculo Particular	0.475	Indice Promedio de Movilidad	0.475
<b>Total Movilidad Urbana</b>			<b>0.475</b>

<b>2017</b>	<b>IBHM NC. 2017</b>	<b>0.706</b>		
-------------	----------------------	--------------	--	--

		$\Delta$	$(X-\mu)$	$(X-\mu)^2$
<b>IBHM 2017</b>	<b>0.706</b>	-0.123629187	-0.17	0.03025
<b>IBHM 2016</b>	<b>0.806</b>	-0.047281324	-0.07	0.00552
<b>IBHM 2015</b>	<b>0.846</b>	0.0095465394	-0.03	0.00118
<b>IBHM 2014</b>	<b>0.838</b>	-0.15010142	-0.04	0.00179
<b>IBHM 2013</b>	<b>0.986</b>	0	0.11	0.01117
<b>IBHM 2012</b>	<b>0.986</b>	0.0489361702	0.11	0.01117
<b>IBHM 2011</b>	<b>0.940</b>	0.0064239829	0.06	0.00356
<b>IBHM 2010</b>	<b>0.934</b>	0	0.05	0.00288
<b>TOTAL</b>	<b>0.88</b>		0.25	0.00529

$\sigma = \sqrt{(x-\mu)^2/n}$	$(x-\mu)^2 / n$	0.07275683
-------------------------------	-----------------	------------

Norte B	Todos los Urbanismos del Sector Norte B
---------	---

**Evolución Histórica del IBHM Norte B**

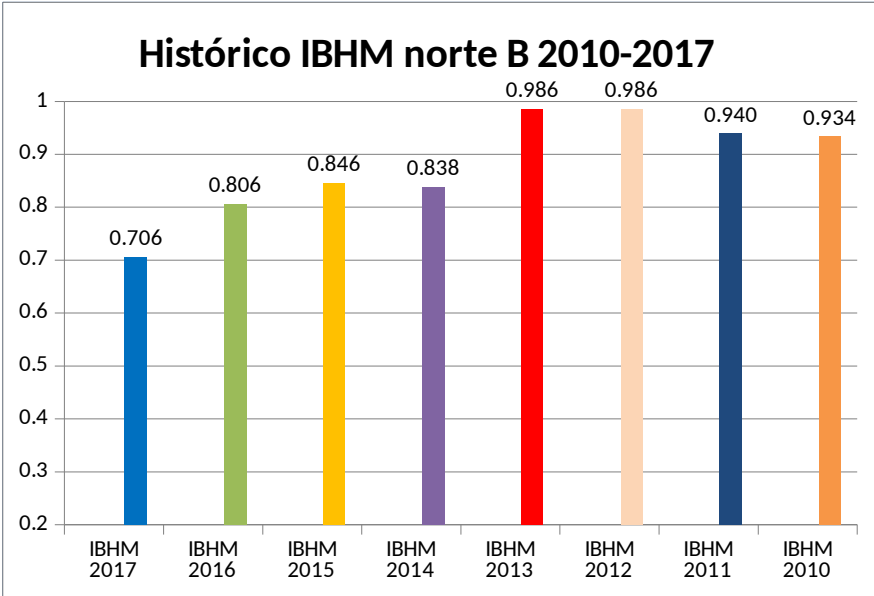

**Fuente ST CLPP 2017**

Norte B	Todos los Urbanismos del Sector Norte B
---------	---