



República Bolivariana de Venezuela
Estado Carabobo
Sala Técnica del Consejo Local de Planificación Pública
del Municipio San Diego

Indice de Bienestar Humano Municipal de San Diego 2017.

TABLA DE CONTEO DEL INSTRUMENTO

I.- DATOS DE LOCALIZACIÓN DE LA VIVIENDA.

Sector	Nombre de Residencia o urbanismo:
Norte C	Todos los Urbanismo del Sector Norte C

Clasificación del Suelo	Urbano:	98	TOTAL:	98
	Rural:			

II.- SITUACIÓN SOCIOECONÓMICA.

Características de la Vivienda	
Mansión.	
Quinta o Casa quinta.	
Townhouse.	
Casa.	
Apartamento.	98
Penthouse.	
Apartamento en casa (anexo).	
Casa de Vecindad o Pensión.	
Rancho.	
Otra Clase de Vivienda.	
TOTAL:	98

Material de Construcción Predominante en Paredes	
Bloque o ladrillo frisado	95
Bloque o ladrillo sin frisar	
Concreto	2
Madera aserrada/formica/fibra de vidrio o similares	
Adobe/tapia/bahareque	
Caña/palma/tabla/carton piedra/similares	
TOTAL:	97

Material de Construcción Predominante en Pisos	
Mosaico/granito/vinil/cerámica/ladrillo	95
Terracota/parquet/alfombra y similares	1
Cemento Pulido	1
Cemento rustico	
Tierra	
Tablas/tablonos y similares	
TOTAL:	97

Material de Construcción Predominante en Techos	
Concreto Armado	97
Ladrillo-concreto	1
Fibra sintetica	
Asbesto y similares	
Laminas metalicas (Zinc y similares)	
Tablas/tablonos y similares	
Caña/palma y similar	
TOTAL:	98

Hacinamiento en el Inmueble / Necesidad Básica Insatisfecha (NBI):

Numero de Cuartos para Dormir:	3
--------------------------------	---

Hogar NO hacinado

Número de personas que habitan el inmueble:	8
---	---

Hacinamiento observado:	Si	
	No	98
TOTAL:		98

Ingreso Familiar	
Menos de Bs. 867.000	78
Entre Bs. 867.000 - 887.422	9
Entre Bs.867.422 - 946.422	7
Entre Bs. 946.422 - 1.110.422	3
Mas de Bs. 1.110.422	1
TOTAL:	98

LINEA DE LA POBREZA	
Criterio de Decisión	
Hogar pobre extremo (Si 1 > CANPC)	78
Hogar pobre relativo (Si 1 ≤ CANPC < 2)	9
Hogar no pobre (Si 2 ≤ CANPC)	11
TOTAL:	98

Cual es el nivel academico de los miembros de la familia que trabajan en el hogar:	
Primaria	
Secundaria Inconclusa	
Bachiller	9
Técnico Medio	8
T.S.U.	16
Universitario	59
Universitario con postgrado	1
Otro	5
TOTAL:	98

¿Cuales cree que son los principales problemas de su comunidad, por orden de prioridad del 1 mayor importancia al 8 menor importancia relativa?

Evaluación de Prioridades de los Encuestados

	1	2	3	4	5	6	7	8	TOTAL
Deporte	6	17	16	6	19	8	22	2	96
Educación	48	33	11	3	2			1	98
Seguridad	66	11	9	2	3	4	1	2	98
Salud	58	23	4	2	3	1	2	1	94
Cultura y Recreación	8	2	12	1	26	4	32	11	96
Infraestructura	1	13	8	3	23	9	10	18	85
Servicios Públicos	49	12	15		3	8	2	1	90
Ambiente	36	20	11	5	3	9	6	1	91
TOTAL	272	131	86	22	82	43	75	37	

Cuantificación de Prioridades de los Encuestados

	1	2	3	4	5	6	7	8	TOTAL
Deporte	48	119	96	30	76	24	44	2	439
Educación	384	231	66	15	8	0	0	1	705
Seguridad	528	77	54	10	12	12	2	2	697
Salud	464	161	24	10	12	3	4	1	679
Cultura y Recreación	64	14	72	5	104	12	64	11	346
Infraestructura	8	91	48	15	92	27	20	18	319
Servicios Públicos	392	84	90	0	12	24	4	1	607
Ambiente	288	140	66	25	12	27	12	1	571
TOTAL	2176	917	516	110	328	129	150	37	

¿Considera usted que la inflación afecta la calidad de vida de su familia?

Si		No sabe	
No		No Responde	
TOTAL:			

¿Considera usted que la escasez incrementa el costo de la canasta alimentaria?

Si		No sabe	
No		No Responde	
TOTAL:			

III.- SERVICIOS PÚBLICOS.

A esta Vivienda llega el agua por:	
Acueducto o tubería	11
Camión Cisterna	
Pila publica o estanque	
Pozo con tubería o Bomba	94
Pozo o manantial protegido	
Otro	
TOTAL:	105

¿En esta vivienda tienen alguno de estos problemas con el suministro de agua?	
Se interrumpe el servicio Frecuentemente.	67
La cantidad o presión del agua es muy baja.	32
El agua es turbia.	12
Tiene mal olor o mal sabor.	9
Todas las anteriores.	5
Otros	4
TOTAL:	129

¿En su vivienda tienen alguno de estos problemas con el suministro eléctrico?	
Frecuentes altas y bajas de tensión	16
Se interrumpe frecuentemente el suministro	11
Cortos circuitos y quema de artefactos electricos	3
No tiene problemas con el suministro electrico	76
Otro	
TOTAL:	106

Esta vivienda tiene:	
Poceta conectada a cloaca	98
Poceta conectada a pozo séptico	0
No tiene conexión a pozo séptico o a la cloaca	0
Excusado de hoyo o letrina	0
No tiene excusado	0
TOTAL:	98

IV.- ACCESIBILIDAD A SERVICIOS PÚBLICOS.

¿Qué percepción tiene usted acerca de la limpieza del Municipio San Diego?			
Excelente	11	Mala	3
Buena	33	Pesima	
Regular	49	No opina	2
TOTAL:		98	

¿Qué percepción tiene usted acerca del mantenimiento de parques, plazas y las áreas de dominio público?			
Excelente	28	Mala	2
Buena	44	Pesima	
Regular	19	No opina	4
TOTAL:		97	

¿En su comunidad tienen alguno de estos problemas con el alumbrado público?	
Insuficiente numero de postes de luz	15
Baja intensidad de los bombillos	12
Postes mal ubicados	2
Los bombillos no se reponen a tiempo	58
Los delincuentes rompen los bombillos	3
Otro	3
No tiene problemas con el alumbrado publico	18
TOTAL:	111

¿En su comunidad han tenido alguno de estos problemas con el tendido eléctrico?	
Exceso de cables conectados a los postes	19
Obstrucción por cableado muy bajo	
Ramas de arboles enredadas en el cableado	11
Tendido eléctrico obsoleto	4
Poca cantidad de transformadores	
Otro	
No tienen problemas con el tendido eléctrico	73
TOTAL:	107

¿En esta Vivienda la basura?					
Es recogida por el servicio de aseo urbano	98	Se Deposita en Container Colectivo		No hay servicio de aseo urbano	
TOTAL:				98	

¿En su comunidad tienen alguno de estos problemas con el servicio de aseo urbano?	
El camión pasa muy pocas veces	39
El camión no tiene días fijos para pasar	27
El camión no llega a la hora que le corresponde	
Dejan la basura regada en la calle	4
Dejan muy hediondo el ambiente cuando pasan	19
La cuadrilla pide dinero	2
La cuadrilla es grosera con los vecinos	
Otro	3
No tienen problemas con el servicio de aseo urbano	56
TOTAL:	150

Pobreza Estructural	
Criterio de Decisión	
Hogares sin NBI (No Pobre)	81
Hogares con 1 NBI (Pobres)	17
Hogares con ≥ 2 NBI (Pobre extremo)	0
TOTAL:	98

V.- MOVILIDAD Y MEDIOS DE TRANSPORTE PÚBLICO.

¿Cuál es el medio de transporte que más utilizan los miembros del hogar?	
Autobús Publico	68
Vehículo particular	49
Motocicleta	4
Bicicleta	3
Caminando	36
Ruta de Transporte de Alcaldía de San Diego	
Otro	3
TOTAL:	163

¿Cuál es el problema más importante que afronta el transporte público?	
La inseguridad dentro de la unidad (atracos,robos,agresiones físicas)	59
La falta de limpieza	11
El tiempo que tardan en llegar al destino	
El tiempo que se tarda esperándolos en la parada	26
El mal estado de la unidad	8
La ciudad ha crecido y se siguen manteniendo las mismas rutas	32
La falta de supervisión del servicio de transporte	15
Maltrato de los operadores a los usuarios del sistema	22
Otro	3
Ningún miembro del hogar usa transporte publico	6
No sabe	8
TOTAL:	190

VI.- SEGURIDAD PÚBLICA.

¿Con que frecuencia la policía patrulla en la calle donde está ubicada su vivienda?		
Diario	No patrullan	75

¿En los ultimos seis meses se han cometido delitos en su comunidad?

¿Ha presentado usted alguna denuncia ante los organismos competentes?



Interdiario	1	No sabe	2
Semanal	19	No responde	1
TOTAL:		98	

Si	34	No sabe	
No		No responde	
TOTAL:		34	

Si	15
No	19
TOTAL:	34

¿Cómo evalúa usted la gestión de la Policía municipal de San Diego?					
Excelente	1	Mala	13	TOTAL:	98
Buena	24	Pésima	3		
Regular	55	No opina	2		

¿Ha solicitado y/o recibido servicio de bomberos y/o ambulancias por parte de la Fundación Cuerpo de Bomberos de San Diego?			
Si	16	No sabe	5
No	74	No Responde	3
TOTAL:		98	



¿En Caso de ser positivo, quedo satisfecho con el servicio recibido por parte de la Fundación Cuerpo de Bomberos de San Diego?			
Si	12	No sabe	
No	4	No Responde	
TOTAL:		16	

VII.- EDUCACIÓN.

Como Evalúa Ud. La calidad ACADÉMICA de los preescolares de la Alcaldía y de la escuela Municipal Monseñor Luis E. Henríquez.					
Excelente	48	Regular	4	Pésima	
Buena	39	Mala		No Sabe/No opina	7
TOTAL:		98			

VIII.- CAPACIDAD DE ACCESO DEL HOGAR A LOS SERVICIOS DE SALUD.

¿Cómo evalúa Usted el servicio prestado en el Centro de Especialidades Pediátricas Dr. José Gregorio Hernández?						¿Presentan usted o alguno de los miembros de su hogar dificultad para acceder a los servicios de salud?	Si	49
Excelente	22	Regular	25	Pésima			No	48
Buena	48	Mala		No opina	3			
TOTAL:				98		TOTAL:		97

En caso de ser afirmativo, ¿Cuál sería la principal causa?					
Nos queda lejos de nuestra casa	16	Los horarios de atención al publico son reducidos			
No nos atienden el mismo día	5	otra			
Son muy costosos los tratamientos médicos	3	No sabe			
son muy costosas las consultas medicas	2	No responde			
el trato que recibimos no es el adecuado					
TOTAL:		64			

IX.- EVALUACIÓN DE LA GESTIÓN MUNICIPAL

¿Asistió Usted a la Feria Navideña (BAZAR) de San Diego 2016?			
Si	72	No	26
TOTAL:		98	

¿Cuál es la percepción que Usted tiene de la Feria Navideña (BAZAR) de San Diego 2016?					
Excelente	26	Regular	20	Pésima	
Buena	47	Mala	2	No opina	3
TOTAL:		98			

¿Considera Usted viable la realización del bazar Navideño 2017?	
Si	65
No	33
TOTAL:	98

¿Cuál es la percepción de la planta embotelladora de Agua Potable y de los puntos de distribución de San Diego?					
Excelente	19	Regular	28	Pésima	
Buena	49	Mala		No opina	2
TOTAL:		98			

¿Como evalúa usted la gestión municipal?					
Excelente	11	Mala	5	TOTAL:	98
Buena	49	Pésima			

Regular	32	No opina	1		
---------	----	----------	---	--	--

Sala Técnica del Consejo Local de Planificación Pública del Municipio San Diego



República Bolivariana de Venezuela
Estado Carabobo
Sala Técnica del Consejo Local de Planificación Pública
del Municipio San Diego

Indice de Bienestar Humano Municipal de San Diego 2017.

TABLA DE CONTEO DEL INSTRUMENTO

I.- DATOS DE LOCALIZACIÓN DE LA VIVIENDA.

Sector	Nombre de Residencia o urbanismo:
Norte C	Todos los Urbanismo del Sector Norte C

Clasificación del Suelo	Urbano:	98	TOTAL:	98
	Rural:	0		

II.- SITUACIÓN SOCIOECONÓMICA.

Características de la Vivienda	
Mansión.	0
Quinta o Casa quinta.	0
Townhouse.	0
Casa.	0
Apartamento.	98
Penthouse.	0
Apartamento en casa (anexo).	0
Casa de Vecindad o Pensión.	0
Rancho.	0
Otra Clase de Vivienda.	0
TOTAL:	98

Material de Construcción Predominante en Paredes	
Bloque o ladrillo frisado	95
Bloque o ladrillo sin frisar	0
Concreto	2
Madera aserrada/formica/fibra de vidrio o similares	
Adobe/tapia/bahareque	
Caña/palma/tabla/carton piedra/similares	
TOTAL:	97

Material de Construcción Predominante en Pisos	
Mosaico/granito/vinil/cerámica/ladrillo	95
Terracota/parquet/alfombra y similares	1
Cemento Pulido	1
Cemento rustico	0
Tierra	
Tablas/tabloncillos y similares	
TOTAL:	97

Material de Construcción Predominante en Techos	
Concreto Armado	97
Ladrillo-concreto	1
Fibra sintetica	0
Asbesto y similares	0
Laminas metalicas (Zinc y similares)	
Tablas/tabloncillos y similares	1
Caña/palma y similar	
TOTAL:	99

Hacinamiento en el Inmueble / Necesidad Básica Insatisfecha (NBI):

Numero de Cuartos para Dormir:	5
--------------------------------	---

Hogar NO hacinado

Número de personas que habitan el inmueble:	10
---	----

Hacinamiento observado:	Si	0
	No	98
TOTAL:		98

Ingreso Familiar	
Menos de Bs. 867.000	78
Entre Bs. 867.000 - 887.422	9
Entre Bs.867.422 - 946.422	7
Entre Bs. 946.422 - 1.110.422	3
Mas de Bs. 1.110.422	1
TOTAL:	98

LINEA DE LA POBREZA	
Criterio de Decisión	
Hogar pobre extremo (Si 1 > CANPC)	78
Hogar pobre relativo (Si 1 ≤ CANPC < 2)	9
Hogar no pobre (Si 2 ≤ CANPC)	11
TOTAL:	98

Cual es el nivel academico de los miembros de la familia que trabajan en el hogar:	
Primaria	0
Secundaria Inconclusa	0
Bachiller	9
Técnico Medio	8
T.S.U.	16
Universitario	59
Universitario con postgrado	1
Otro	5
TOTAL:	98

¿Cuales cree que son los principales problemas de su comunidad, por orden de prioridad del 1 mayor importancia al 8 menor importancia relativa?

Evaluación de Prioridades de los Encuestados

	1	2	3	4	5	6	7	8	TOTAL
Deporte	6	17	16	6	19	8	22	2	96
Educación	48	33	11	3	2	0	0	1	98
Seguridad	66	11	9	2	3	4	1	2	98
Salud	58	23	4	2	3	1	2	1	94
Cultura y Recreación	8	2	12	1	26	4	32	11	96
Infraestructura	1	13	8	3	23	9	10	18	85
Servicios Públicos	49	12	15	0	3	8	2	1	90
Ambiente	36	20	11	5	3	9	6	1	91
TOTAL	272	131	86	22	82	43	75	37	

Cuantificación de Prioridades de los Encuestados

	1	2	3	4	5	6	7	8	TOTAL
Deporte	48	119	96	30	76	24	44	2	439
Educación	384	231	66	15	8	0	0	1	705
Seguridad	528	77	54	10	12	12	2	2	697
Salud	464	161	24	10	12	3	4	1	679
Cultura y Recreación	64	14	72	5	104	12	64	11	346
Infraestructura	8	91	48	15	92	27	20	18	319
Servicios Públicos	392	84	90	0	12	24	4	1	607
Ambiente	288	140	66	25	12	27	12	1	571
TOTAL	2176	917	516	110	328	129	150	37	

¿Considera usted que la inflación afecta la calidad de vida de su familia?

Si		No sabe	
No		No Responde	
TOTAL:		0	

¿Considera usted que la escasez incrementa el costo de la canasta alimentaria?

Si		No sabe	
No		No Responde	
TOTAL:		0	

III.- SERVICIOS PÚBLICOS.

A esta Vivienda llega el agua por:	
Acueducto o tubería	11
Camión Cisterna	0
Pila publica o estanque	0
Pozo con tubería o Bomba	94
Pozo o manantial protegido	0
Otro	0
TOTAL:	105

¿En esta vivienda tienen alguno de estos problemas con el suministro de agua?	
Se interrumpe el servicio Frecuentemente.	67
La cantidad o presión del agua es muy baja.	32
El agua es turbia.	12
Tiene mal olor o mal sabor.	9
Todas las anteriores.	5
Otros	4
TOTAL:	129

¿En su vivienda tienen alguno de estos problemas con el suministro eléctrico?	
Frecuentes altas y bajas de tensión	16
Se interrumpe frecuentemente el suministro	11
Cortos circuitos y quema de artefactos electricos	3
No tiene problemas con el suministro electrico	76
Otro	0
TOTAL:	106

Esta vivienda tiene:	
Poceta conectada a cloaca	98
Poceta conectada a pozo séptico	0
No tiene conexión a pozo séptico o a la cloaca	0
Excusado de hoyo o letrina	0
No tiene excusado	0
TOTAL:	98

IV.- ACCESIBILIDAD A SERVICIOS PÚBLICOS.

¿Qué percepción tiene usted acerca de la limpieza del Municipio San Diego?			
Excelente	11	Mala	3
Buena	33	Pesima	0
Regular	49	No opina	2
TOTAL:		98	

¿Qué percepción tiene usted acerca del mantenimiento de parques, plazas y las áreas de dominio público?			
Excelente	28	Mala	2
Buena	44	Pesima	0
Regular	19	No opina	4
TOTAL:		97	

¿En su comunidad tienen alguno de estos problemas con el alumbrado público?	
Insuficiente numero de postes de luz	15
Baja intensidad de los bombillos	12
Postes mal ubicados	2
Los bombillos no se reponen a tiempo	58
Los delincuentes rompen los bombillos	3
Otro	3
No tiene problemas con el alumbrado publico	18
TOTAL:	111

¿En su comunidad han tenido alguno de estos problemas con el tendido eléctrico?	
Exceso de cables conectados a los postes	19
Obstrucción por cableado muy bajo	0
Ramas de arboles enredadas en el cableado	11
Tendido eléctrico obsoleto	4
Poca cantidad de transformadores	0
Otro	0
No tienen problemas con el tendido eléctrico	73
TOTAL:	107

¿En esta Vivienda la basura?					
Es recogida por el servicio de aseo urbano	98	Se Deposita en Container Colectivo	0	No hay servicio de aseo urbano	0
TOTAL:				98	

¿En su comunidad tienen alguno de estos problemas con el servicio de aseo urbano?	
El camión pasa muy pocas veces	39
El camión no tiene días fijos para pasar	27
El camión no llega a la hora que le corresponde	0
Dejan la basura regada en la calle	4
Dejan muy hediondo el ambiente cuando pasan	19
La cuadrilla pide dinero	2
La cuadrilla es grosera con los vecinos	0
Otro	3
No tienen problemas con el servicio de aseo urbano	13
TOTAL:	107

Pobreza Estructural	
Criterio de Decisión	
Hogares sin NBI (No Pobre)	81
Hogares con 1 NBI (Pobres)	17
Hogares con ≥ 2 NBI (Pobre extremo)	0
TOTAL:	98

V.- MOVILIDAD Y MEDIOS DE TRANSPORTE PÚBLICO.

¿Cuál es el medio de transporte que más utilizan los miembros del hogar?	
Autobús Publico	68
Vehículo particular	49
Motocicleta	4
Bicicleta	3
Caminando	36
Ruta de Transporte de Alcaldía de San Diego	0
Otro	3
TOTAL:	163

¿Cuál es el problema más importante que afronta el transporte público?	
La inseguridad dentro de la unidad (atracos, robos, agresiones físicas)	59
La falta de limpieza	11
El tiempo que tardan en llegar al destino	0
El tiempo que se tarda esperándolos en la parada	26
El mal estado de la unidad	8
La ciudad ha crecido y se siguen manteniendo las mismas rutas	32
La falta de supervisión del servicio de transporte	15
Maltrato de los operadores a los usuarios del sistema	22
Otro	3
Ningún miembro del hogar usa transporte publico	6
No sabe	8
TOTAL:	190

VI.- SEGURIDAD PÚBLICA.

¿Con que frecuencia la policía patrulla en la calle donde está ubicada su vivienda?			
Diario	0	No patrullan	75

¿En los ultimos seis meses se han cometido delitos en su comunidad?

¿Ha presentado usted alguna denuncia ante los organismos competentes?

Interdiario	1	No sabe	2
Semanal	19	No responde	1
TOTAL:		98	

Si	34	No sabe	0
No	0	No responde	0
TOTAL:		34	

Si	15
No	19
TOTAL:	34

¿Cómo evalúa usted la gestión de la Policía municipal de San Diego?					
Excelente	1	Mala	13	TOTAL:	98
Buena	24	Pésima	3		
Regular	55	No opina	2		

¿Ha solicitado y/o recibido servicio de bomberos y/o ambulancias por parte de la Fundación Cuerpo de Bomberos de San Diego?			
Si	16	No sabe	5
No	74	No Responde	3
TOTAL:		98	



¿En Caso de ser positivo, quedo satisfecho con el servicio recibido por parte de la Fundación Cuerpo de Bomberos de San Diego?			
Si	12	No sabe	0
No	4	No Responde	0
TOTAL:		16	

VII.- EDUCACIÓN.

Como Evalúa Ud. La calidad ACADÉMICA de los preescolares de la Alcaldía y de la escuela Municipal Monseñor Luis E. Henríquez.					
Excelente	48	Regular	4	Pésima	0
Buena	39	Mala	0	No Sabe/No opina	7
TOTAL:			98		

VIII.- CAPACIDAD DE ACCESO DEL HOGAR A LOS SERVICIOS DE SALUD.

¿Cómo evalúa Usted el servicio prestado en el Centro de Especialidades Pediátricas Dr. José Gregorio Hernández?						¿Presentan usted o alguno de los miembros de su hogar dificultad para acceder a los servicios de salud?	Si	49
Excelente	22	Regular	25	Pésima	0		No	48
Buena	48	Mala	0	No opina	3			
TOTAL:				98			TOTAL:	

En caso de ser afirmativo, ¿Cuál sería la principal causa?			
Nos queda lejos de nuestra casa	16	Los horarios de atención al publico son reducidos	0
No nos atienden el mismo día	5		
Son muy costosos los tratamientos médicos	3	otra	38
son muy costosas las consultas medicas	2	No sabe	0
el trato que recibimos no es el adecuado	0	No responde	0
TOTAL:			64

IX.- EVALUACIÓN DE LA GESTIÓN MUNICIPAL

¿Asistió Usted a la Feria Navideña (BAZAR) de San Diego?			
Si	72	No	26
TOTAL:		98	

¿Cuál es la percepción que Usted tiene de la Feria Navideña (BAZAR) de San Diego?					
Excelente	26	Regular	20	Pésima	0
Buena	47	Mala	2	No opina	3
TOTAL:			98		

¿Considera Usted viable la realización del bazar Navideño 2016?	
Si	65
No	33
TOTAL:	98

¿Cuál es la percepción de la planta embotelladora de Agua Potable y de los puntos de distribución de San Diego?					
Excelente	19	Regular	28	Pésima	0
Buena	49	Mala	0	No opina	2
TOTAL:			98		

¿Como evalúa usted la gestión municipal?					
Excelente	11	Mala	5	TOTAL:	98
Buena	49	Pésima	0		

Regular	32	No opina	1		
---------	----	----------	---	--	--

Sala Técnica del Consejo Local de Planificación Pública del Municipio San Diego



República Bolivariana de Venezuela
Estado Carabobo
Sala Técnica del Consejo Local de Planificación Pública
del Municipio San Diego

Índice de Bienestar Humano Municipal de San Diego 2017.

DECODIFICACIÓN DE RESULTADOS DEL INSTRUMENTO

I.- DATOS DE LOCALIZACIÓN DE LA VIVIENDA.

Sector	Nombre de Residencia o urbanismo
Norte C	Todos los Urbanismo del Sector Norte C

II.- SITUACIÓN SOCIOECONÓMICA.

Características de la Vivienda	fa	%
Mansión.	0	0.0
Quinta o Casa quinta.	0	0.0
Townhouse.	0	0.0
Casa.	0	0.0
Apartamento.	98	100.0
Penthouse.	0	0.0
Apartamento en casa (anexo).	0	0.0
Casa de Vecindad o Pensión.	0	0.0
Rancho.	0	0.0
Otra Clase de Vivienda.	0	0.0
TOTAL	98	100

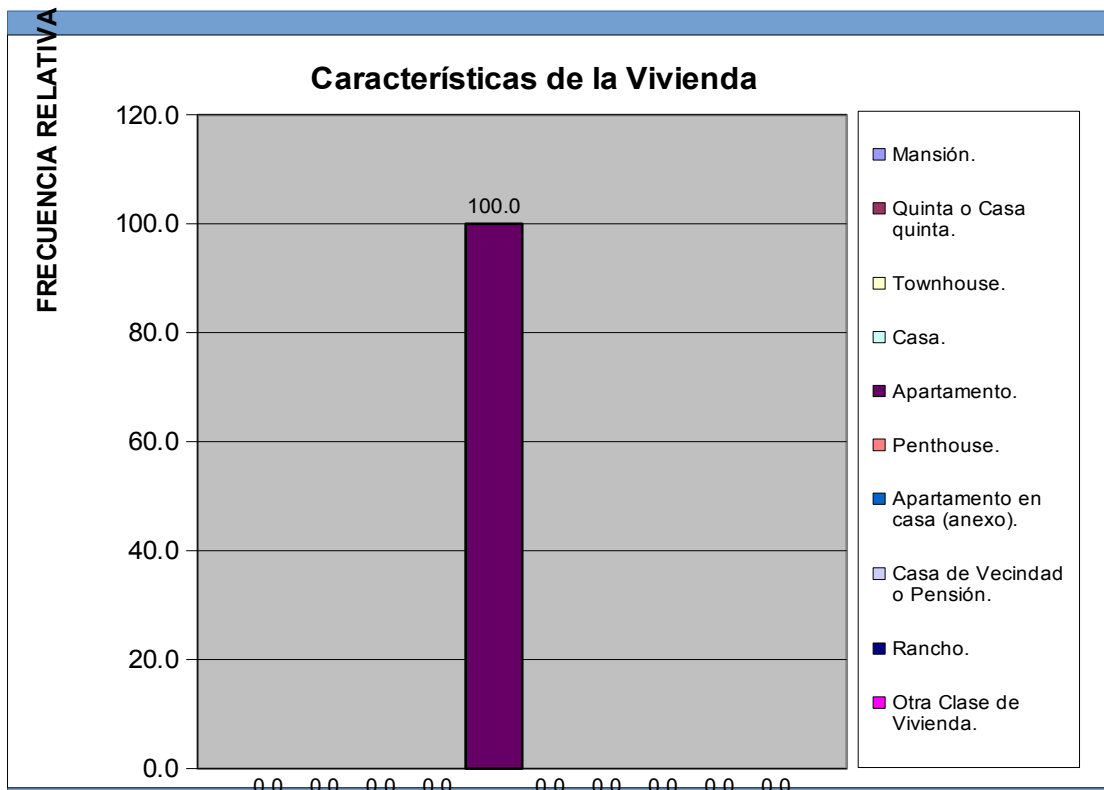

Norte C	Todos los Urbanismo del Sector Norte C
---------	--

Material de Construcción Predominante en Paredes	fa	%
Bloque o ladrillo frisado	95	97.9
Bloque o ladrillo sin frisar	0	0.0
Concreto	2	2.1
Madera aserrada/formica/fibra de vidrio o similares	0	0.0
Adobe/tapia/baharaque	0	0.0
Caña/palma/tabla/carton piedra/similares	0	0.0
TOTAL	97	100

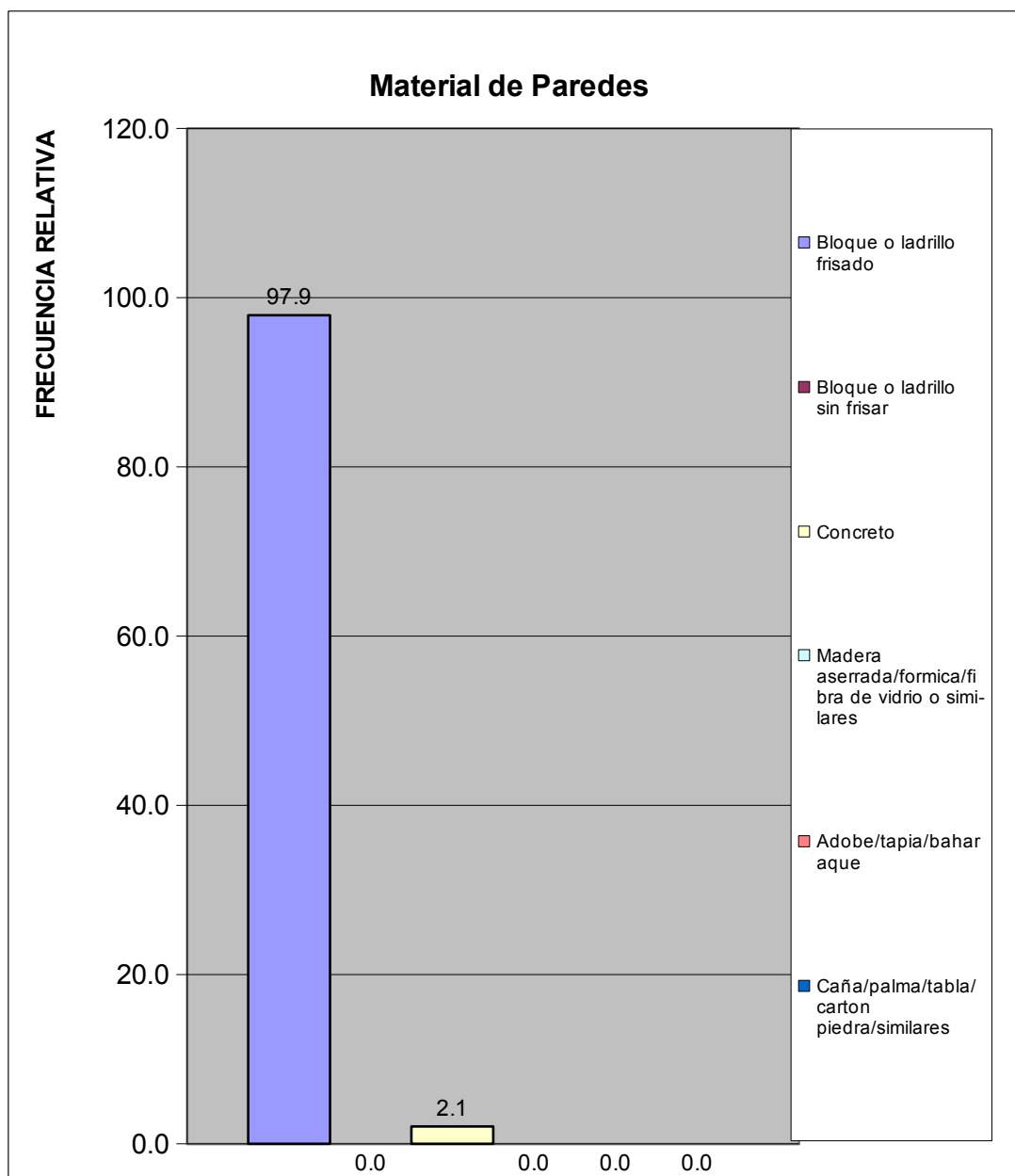

Norte C	Todos los Urbanismo del Sector Norte C
---------	--

Material de Construcción Predominante en Pisos	fa	%
Mosaico/granito/vinil/cerámica/ladrillo	95	97.9
Terracota/parquet/alfombra y similares	1	1.0
Cemento Pulido	1	1.0
Cemento rustico	0	0.0
Tierra	0	0.0
Tablas/tablonos y similares	0	0.0
TOTAL	97	100

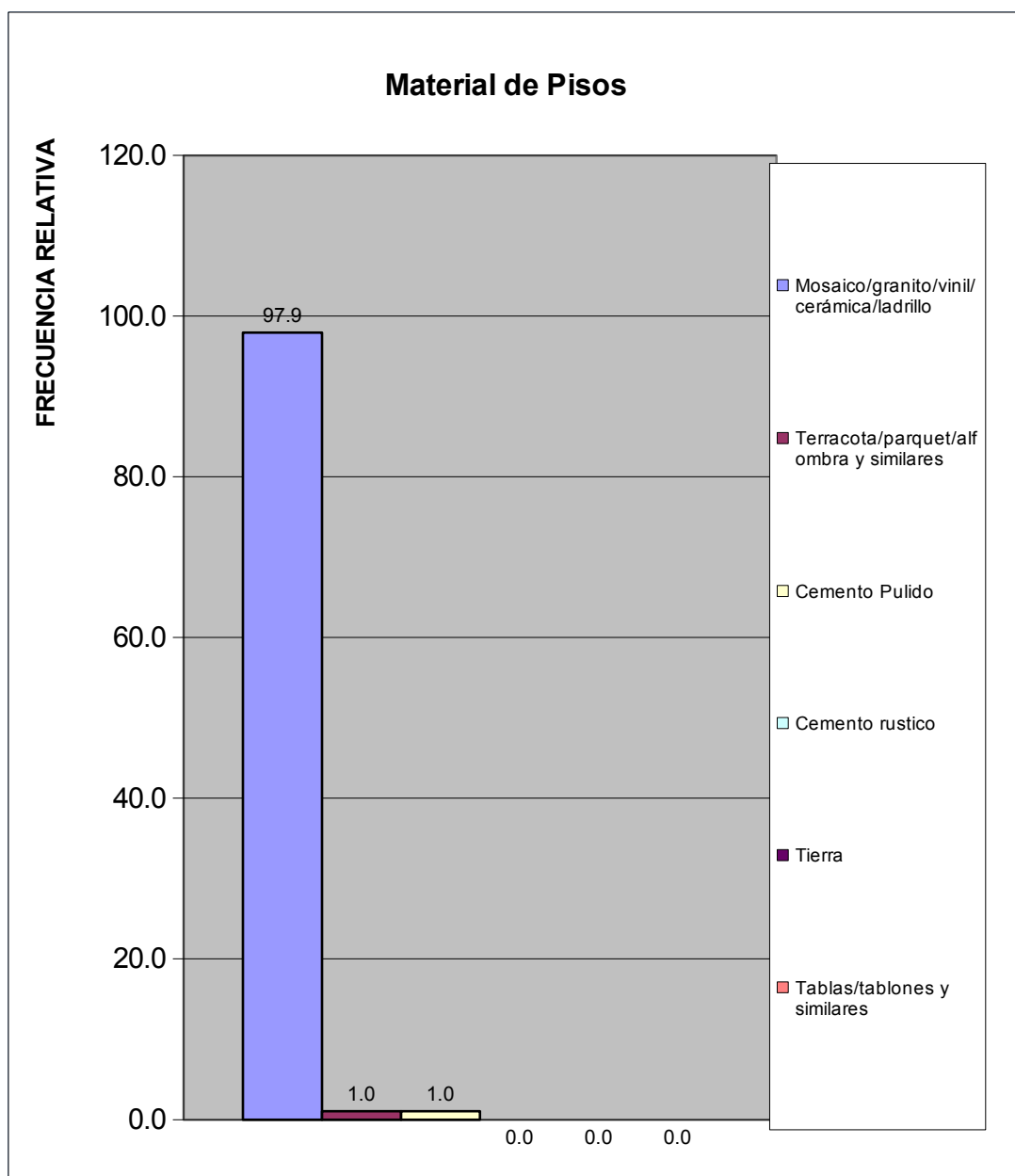

Norte C	Todos los Urbanismo del Sector Norte C
---------	--

Material de Construcción Predominante en Techos	fa	%
Concreto Armado	97	98.0
Ladrillo-concreto	1	1.0
Fibra sintetica	0	0.0
Asbesto y similares	0	0.0
Laminas metalicas (Zinc y similares)	0	0.0
Tablas/tablonos y similares	1	1.0
Caña/palma y similar	0	0.0
TOTAL	99	100

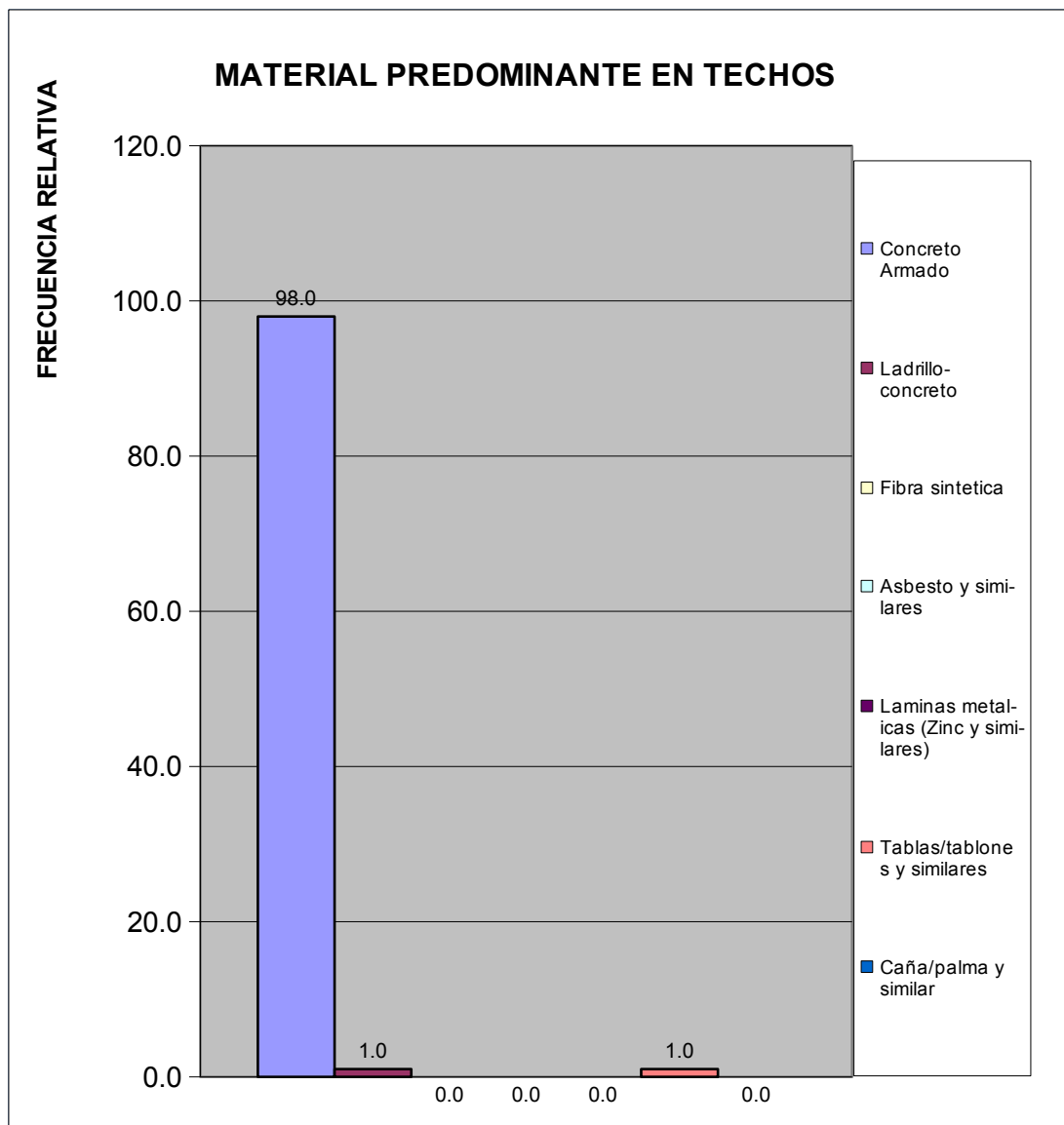

Norte C	Todos los Urbanismo del Sector Norte C
---------	--

Hacinamiento Detectado	fa	%
Hogar Hacinado	0	0.0
Hogar No Hacinado	98	100.0
Total	98	100

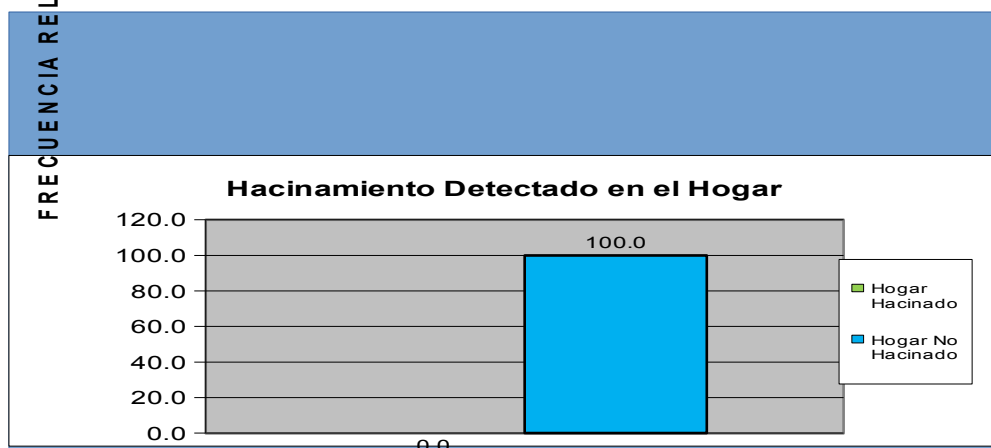

Ingreso Familiar	fa	%
Menos de Bs. 867.000	78	79.6
Entre Bs. 867.000 - 887.422	9	9.2
Entre Bs.867.422 - 946.422	7	7.1
Entre Bs. 946.422 - 1.110.422	3	3.1
Mas de Bs. 1.110.422	1	1.0
TOTAL	98	100

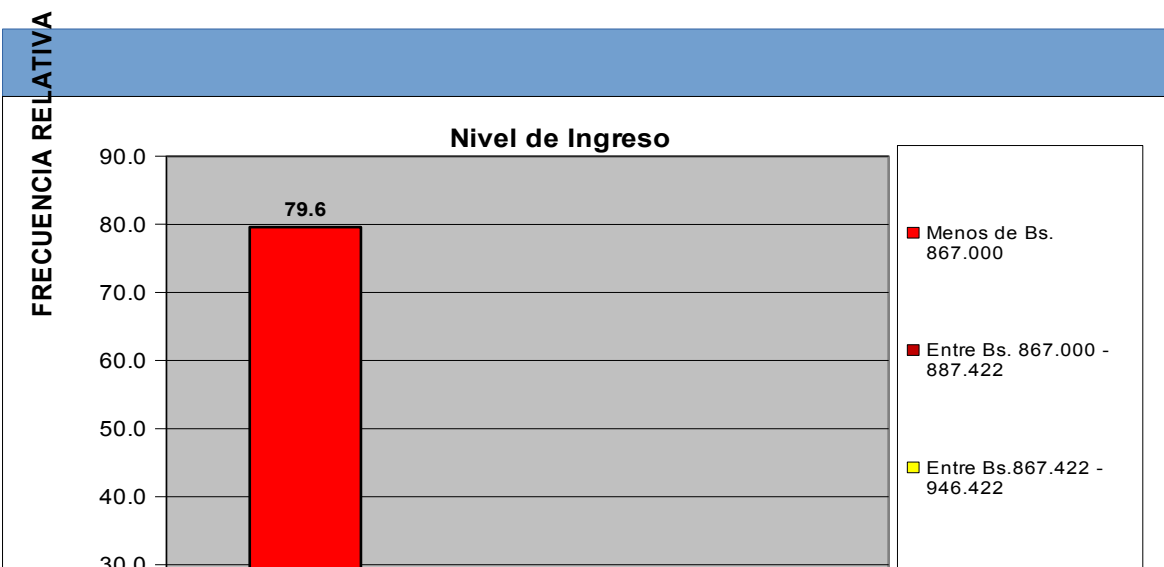

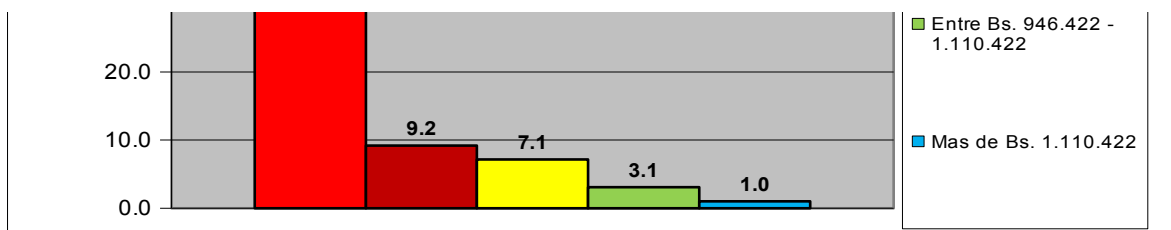

Norte C	Todos los Urbanismo del Sector Norte C
---------	--

Criterio Linea de la Pobreza	fa	%
Hogar Pobre Extremo. Si ICANP < 1	78	79.6
Hogar Pobre Relativo. Si $1 \leq \text{ICAPC} < 2$	9	9.2
Hogar No Pobre. Si $\text{ICAPC} > 2$	11	11.2
Total	98	100

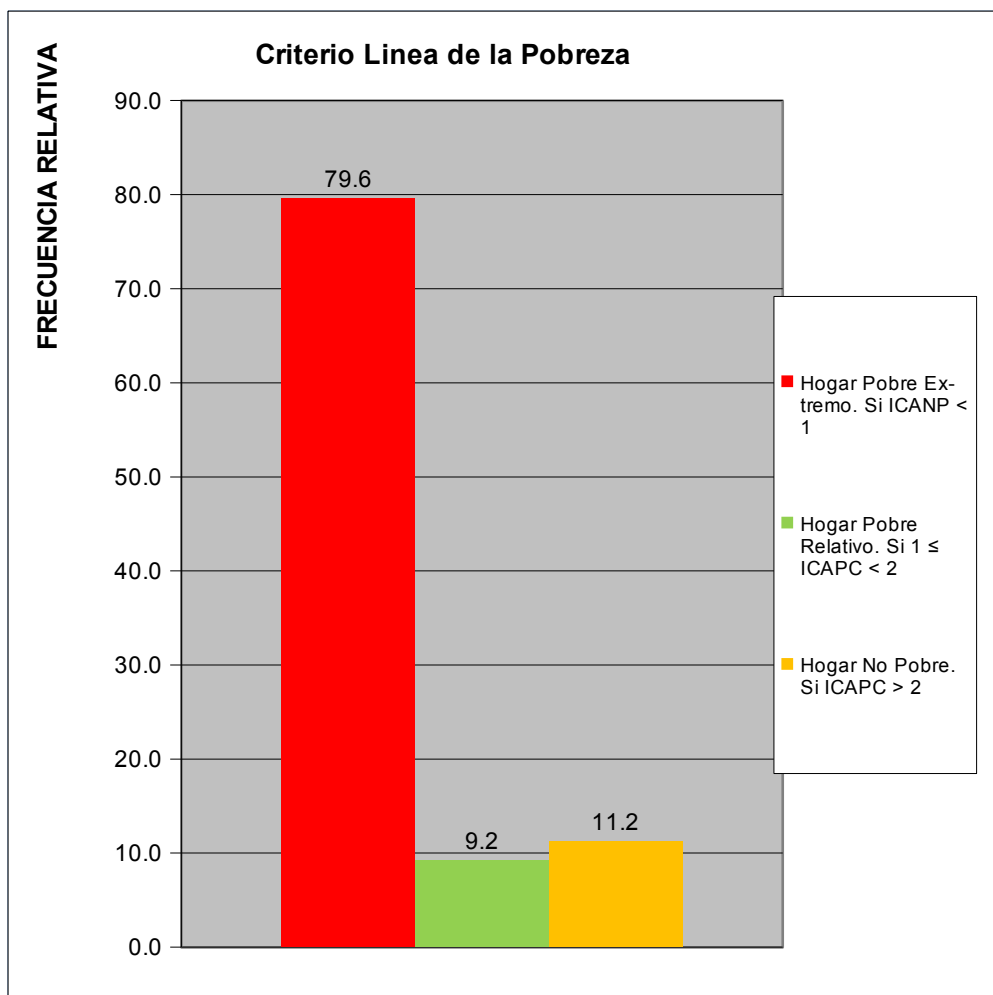

Norte C	Todos los Urbanismo del Sector Norte C
---------	--

Cual es el nivel academico de los miembros de la familia que trabajan en el hogar:	fa	%
Primaria	0	0.0
Secundaria Inconclusa	0	0.0
Bachiller	9	9.2
Técnico Medio	8	8.2
Técnico Superior Universitario	16	16.3
Universitario	59	60.2
Universitario con postgrado	1	1.0
Otro	5	5.1
TOTAL	98	100

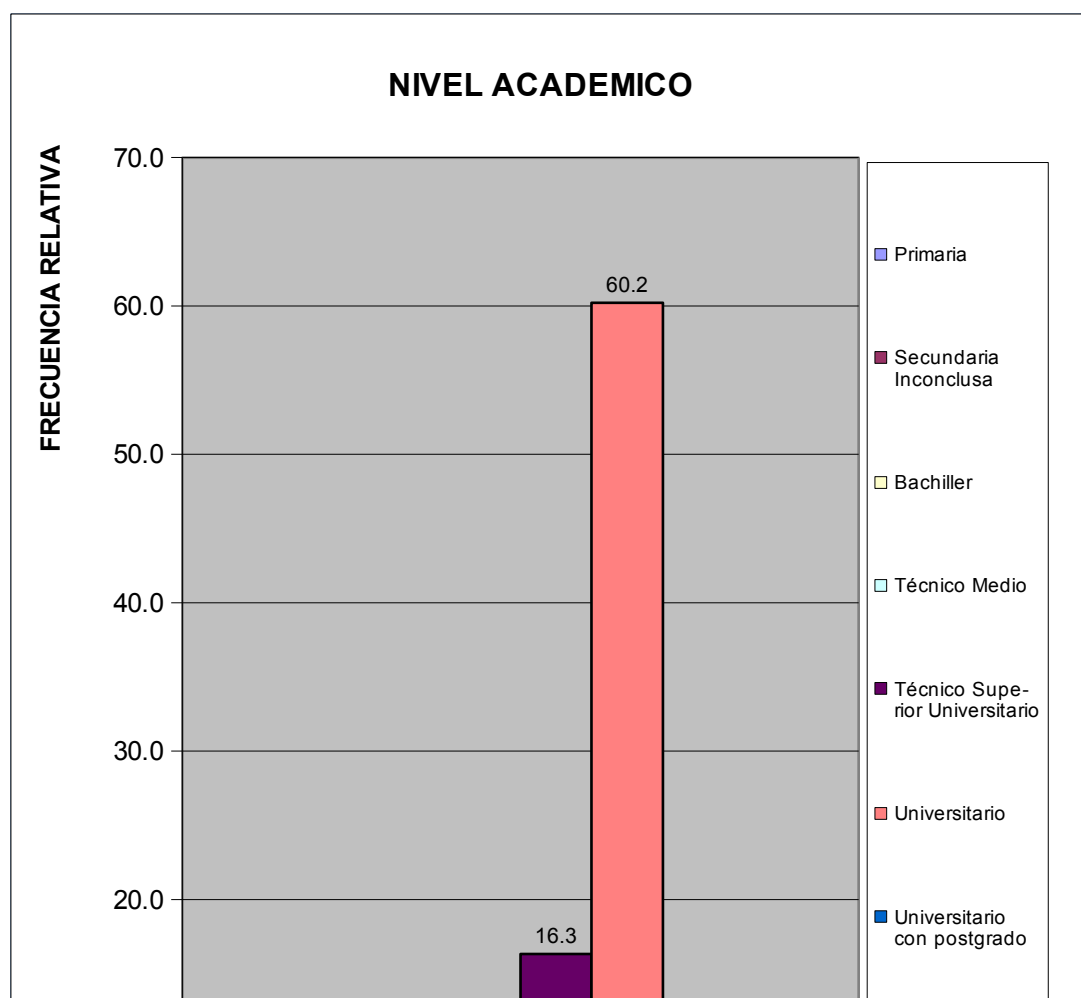

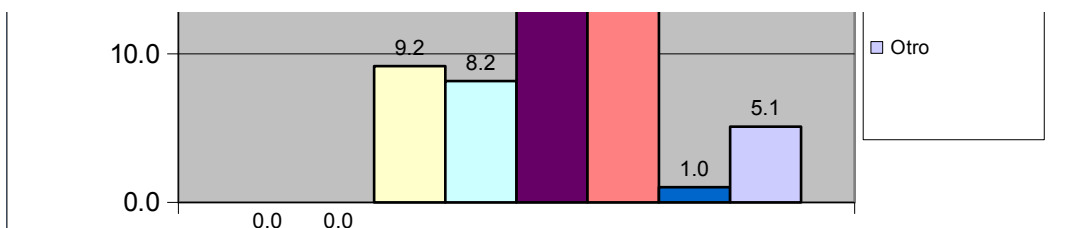

Norte C	Todos los Urbanismo del Sector Norte C
---------	--

¿Cuales cree que son los principales problemas de su comunidad, por orden de prioridad del 1 mayor importancia al 8 menor importancia relativa?	fa	%
Deporte	439	10.1
Educación	705	16.2
Seguridad	697	16.0
Salud	679	15.6
Cultura y Recreación	346	7.9
Infraestructura	319	7.3
Servicios Públicos	607	13.9
Ambiente	571	13.1
TOTAL	4363	100

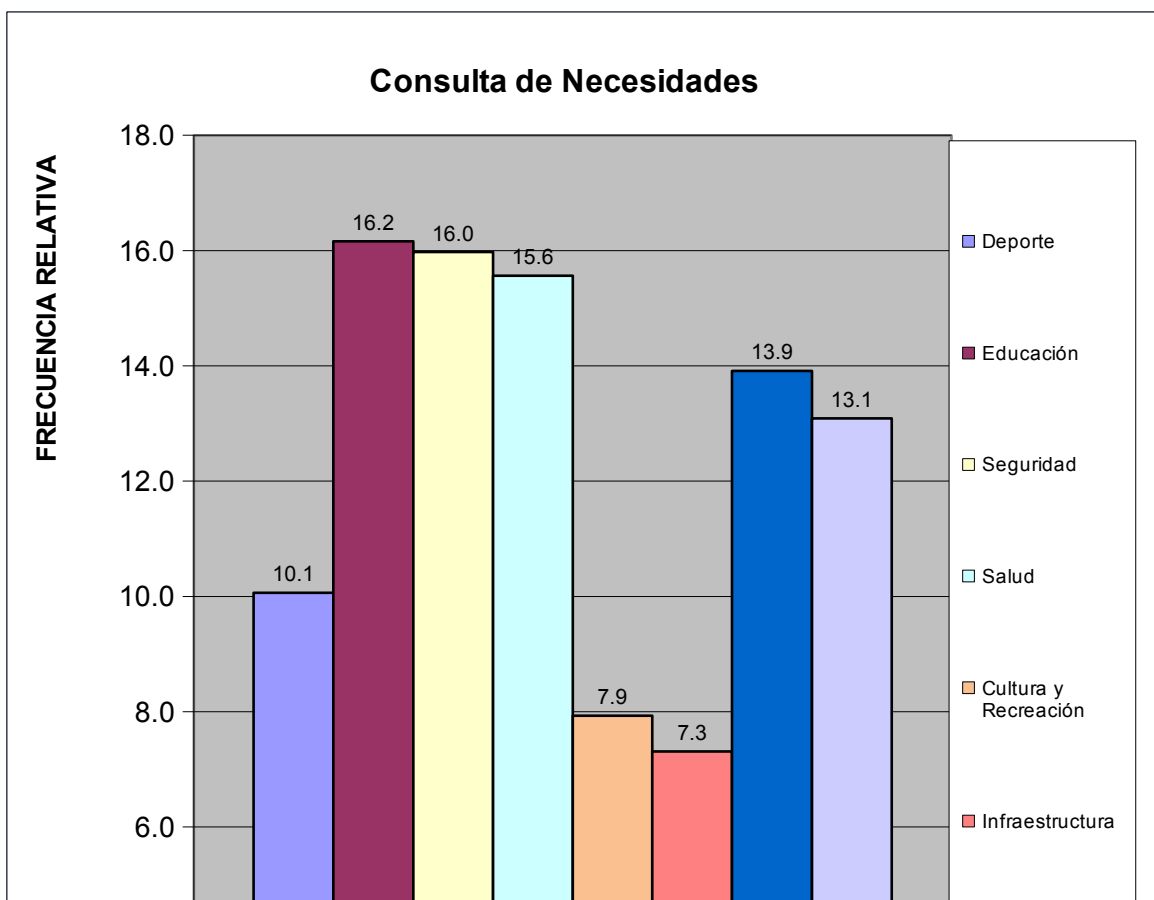

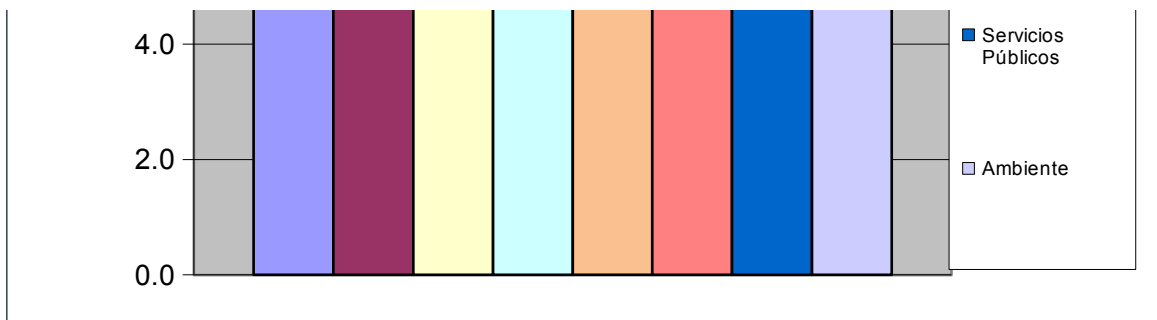

Norte C	Todos los Urbanismo del Sector Norte C
---------	--

III.- SERVICIOS PÚBLICOS.

A esta Vivienda llega el agua por:	fa	%
Acueducto o tubería	11	10.5
Camión Cisterna	0	0.0
Pila publica o estanque	0	0.0
Pozo con tubería o Bomba	94	89.5
Pozo o manantial protegido	0	0.0
Otro	0	0.0
TOTAL	105	100

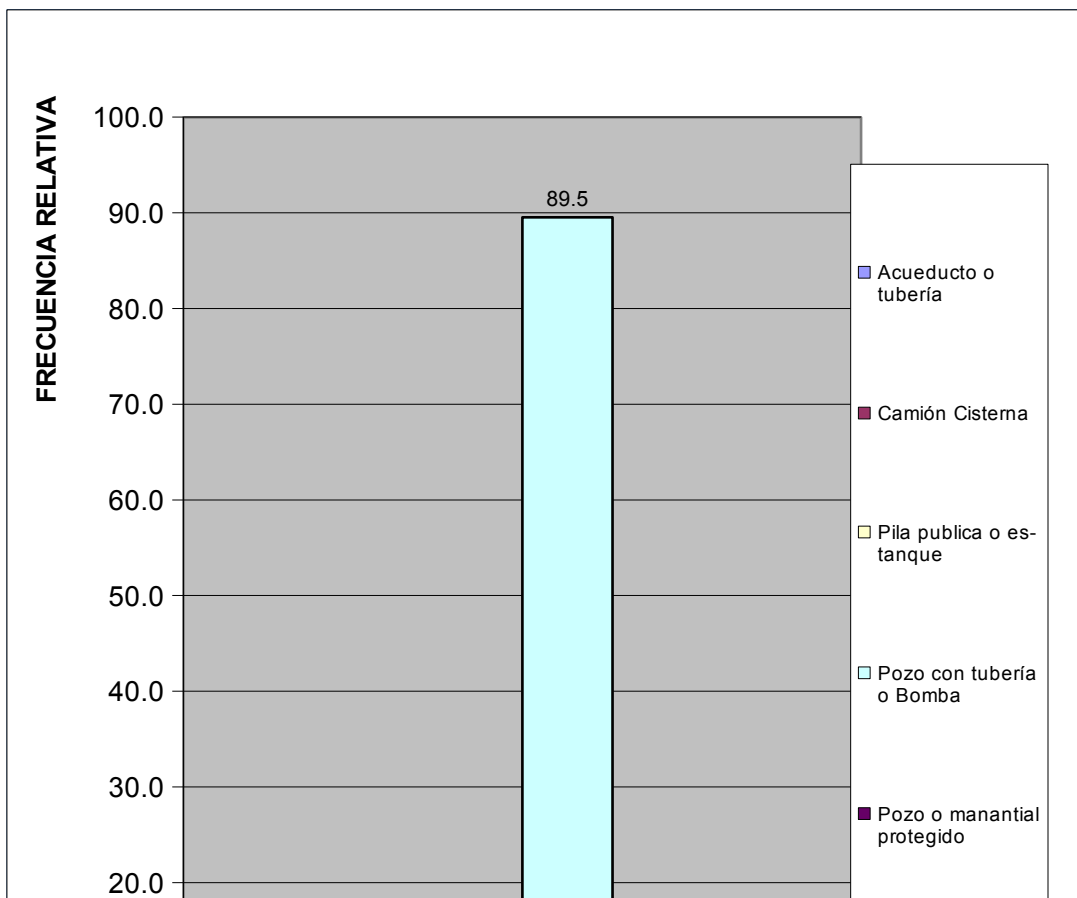

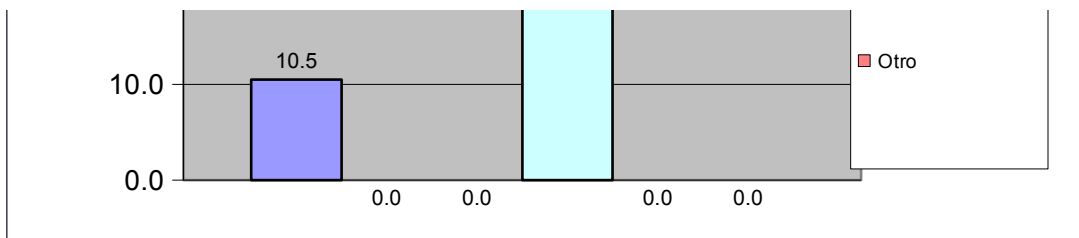

Norte C	Todos los Urbanismo del Sector Norte C
---------	--

¿En esta vivienda tienen alguno de estos problemas con el suministro de agua?	fa	%
Se interrumpe el servicio Frecuentemente.	67	51.9
La cantidad o presion del agua es muy baja.	32	24.8
El agua es turbia.	12	9.3
Tiene mal olor o mal sabor.	9	7.0
Todas las anteriores.	5	3.9
Otros	4	3.1
TOTAL	129	100

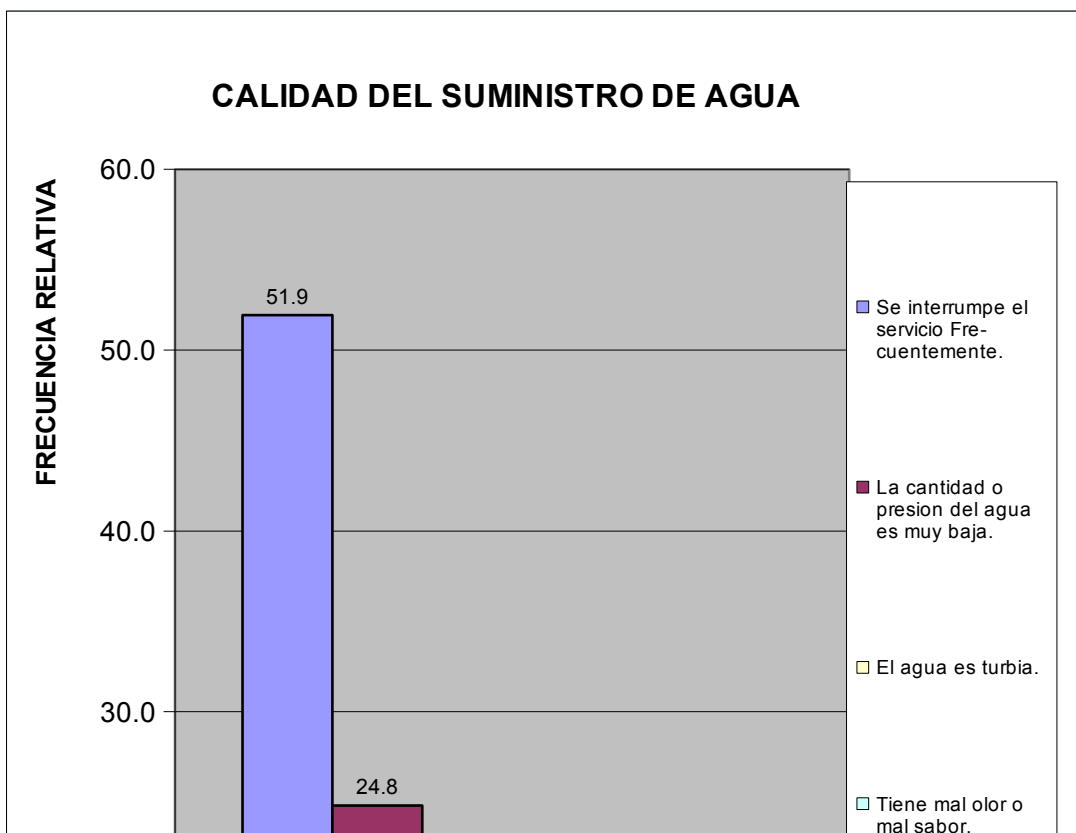

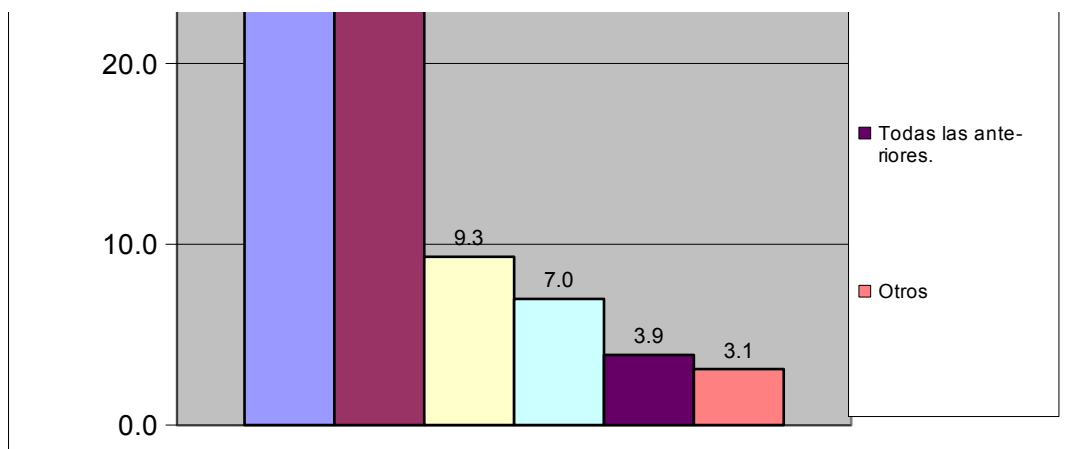

Norte C	Todos los Urbanismo del Sector Norte C
---------	--

¿En su vivienda tienen alguno de estos problemas con el suministro eléctrico?	fa	%
Frecuentes altas y bajas de tensión	16	15.1
Se interrumpe frecuentemente el suministro	11	10.4
Cortos circuitos y quema de artefactos electricos	3	2.8
No tiene problemas con el suministro electrico	76	71.7
Otro	0	0.0
TOTAL	106	100

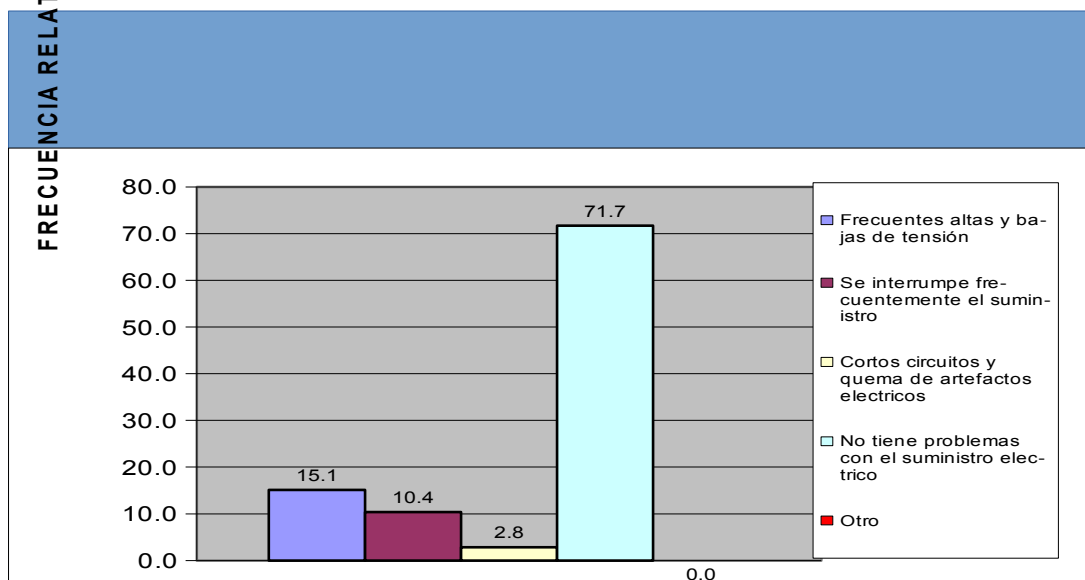

Esta vivienda tiene:	fa	%
Poceta conectada a cloaca	98	100.0
Poceta conectada a pozo séptico	0	0.0
No tiene conexión a pozo séptico o a la cloaca	0	0.0
Excusado de hoyo o letrina	0	0.0
No tiene excusado	0	0.0

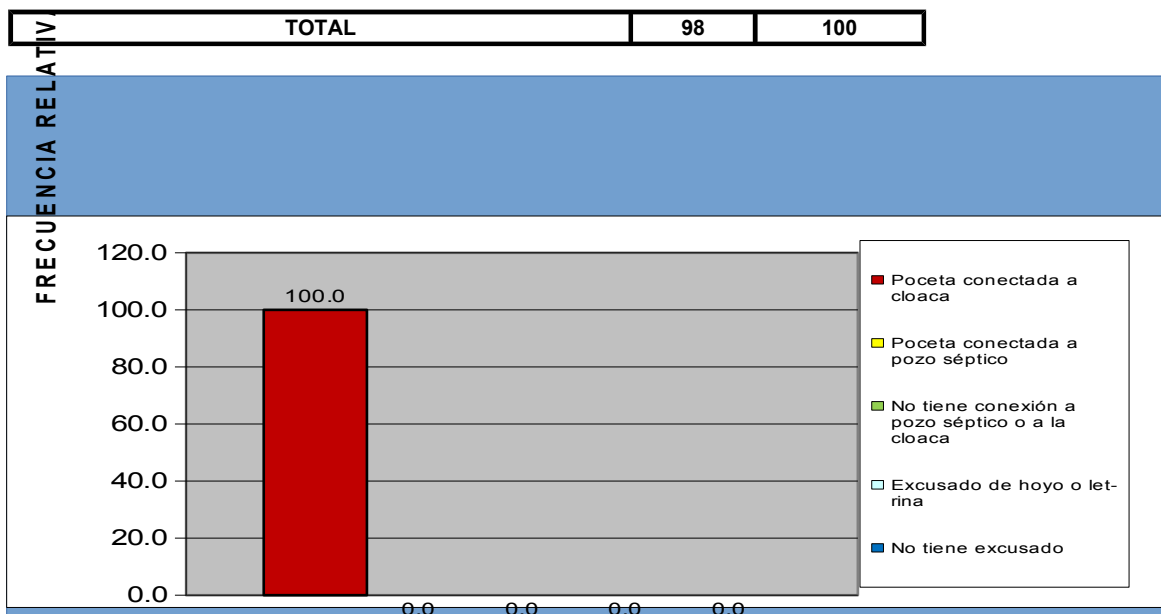

Norte C	Todos los Urbanismo del Sector Norte C
---------	--

IV.- ACCESIBILIDAD A SERVICIOS PÚBLICOS.

¿Qué percepción tiene usted acerca de la limpieza del Municipio San Diego?	fa	%
Excelente	11	11.2
Buena	33	33.7
Regular	49	50.0
Mala	3	3.1
Pesima	0	0.0
No opina	2	2.0
TOTAL	98	100

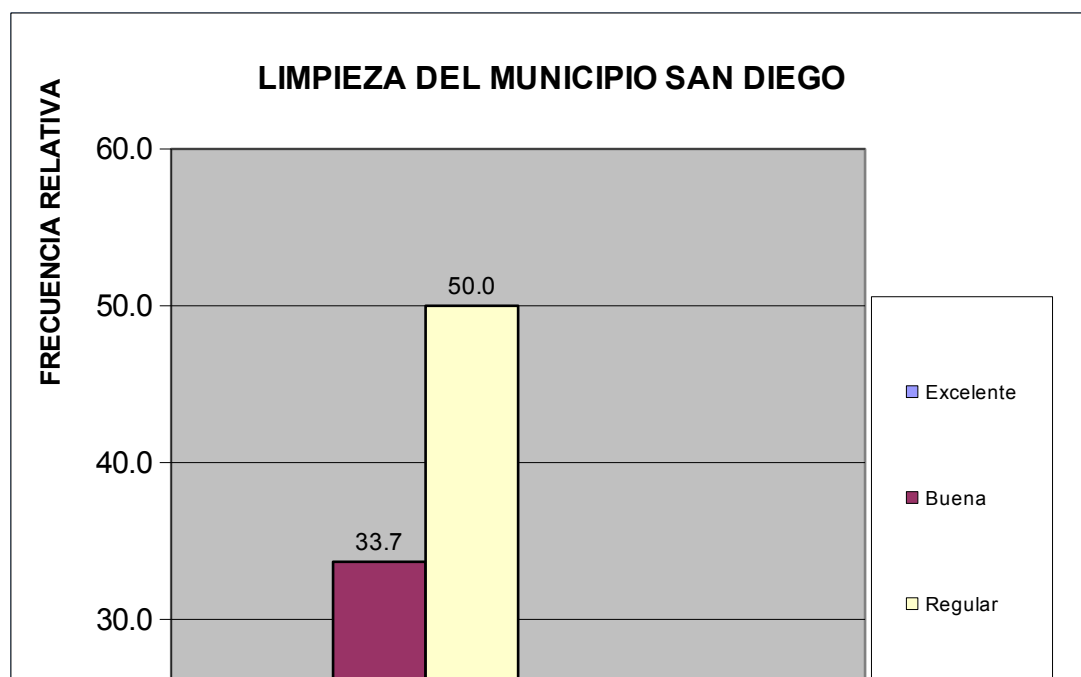

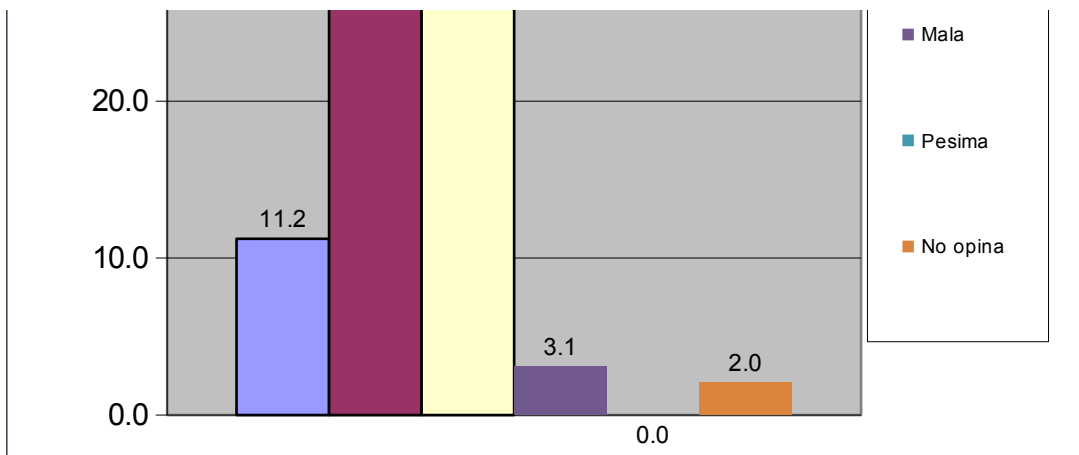

Norte C	Todos los Urbanismo del Sector Norte C
---------	--

¿Qué percepción tiene usted acerca del mantenimiento de parques, plazas y las áreas de dominio público?	fa	%
Excelente	28	28.6
Buena	44	44.9
Regular	19	19.4
Mala	2	2.0
Pesima	0	0.0
No opina	4	4.1
TOTAL	97	99

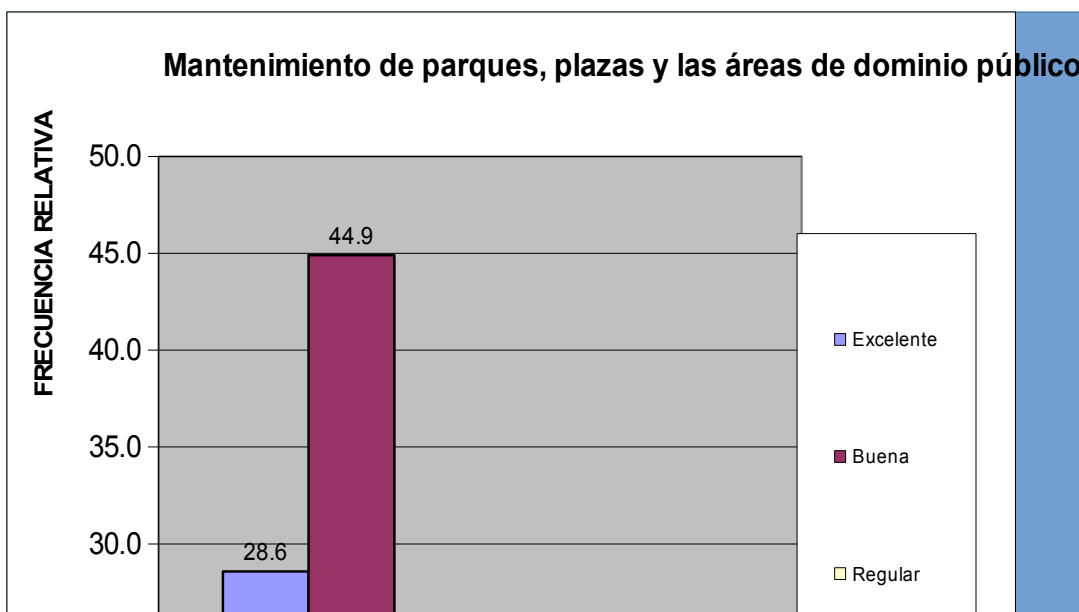

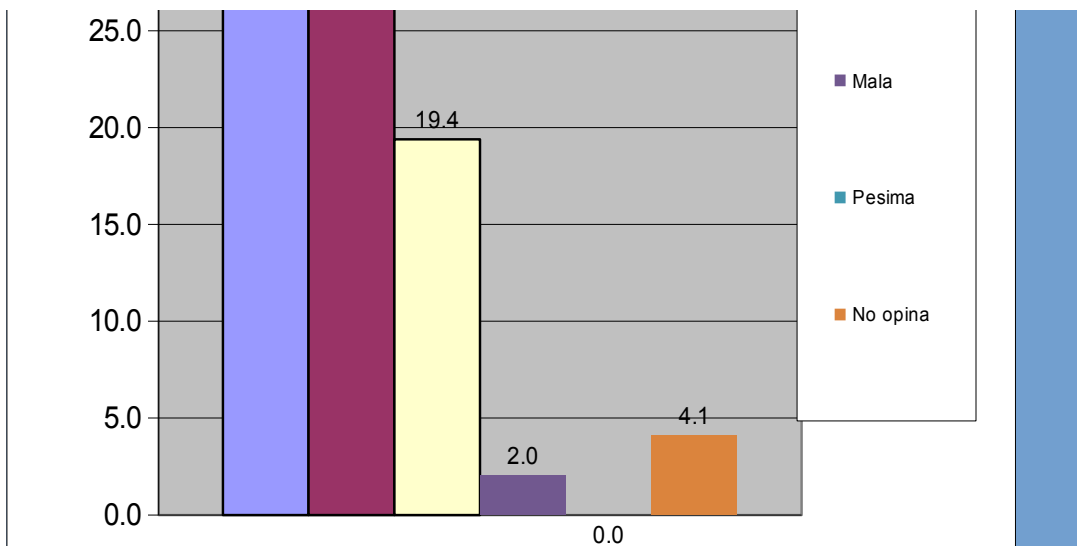

Norte C	Todos los Urbanismo del Sector Norte C
---------	--

¿En su comunidad tienen alguno de estos problemas con el alumbrado público?	fa	%
Insuficiente numero de postes de luz	15	13.5
Baja intensidad de los bombillos	12	10.8
Postes mal ubicados	2	1.8
Los bombillos no se reponen a tiempo	58	52.3
Los delincuentes rompen los bombillos	3	2.7
Otro	3	2.7
No Tiene Problema con el alumbrado publico	18	16.2
TOTAL	111	100

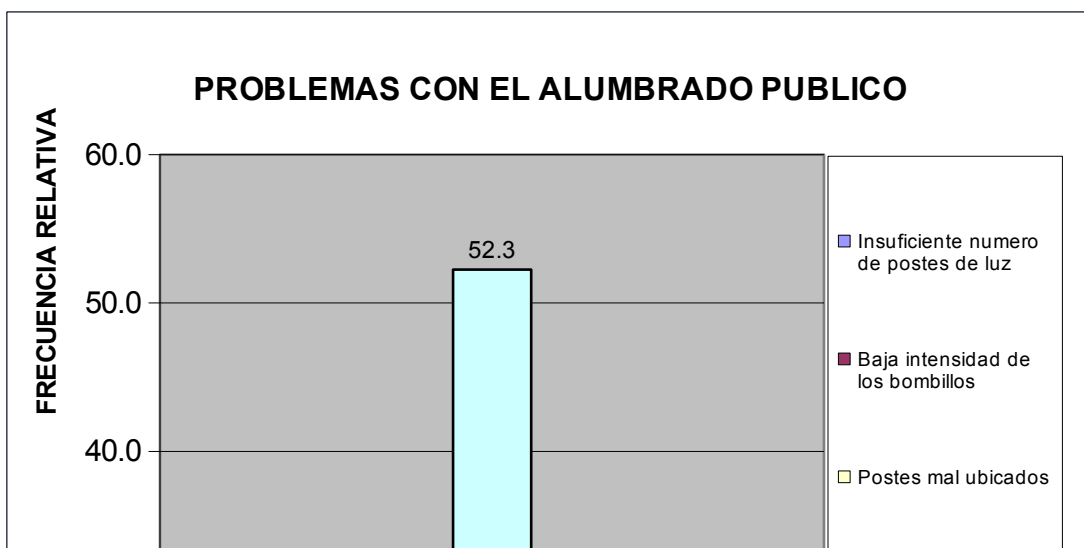

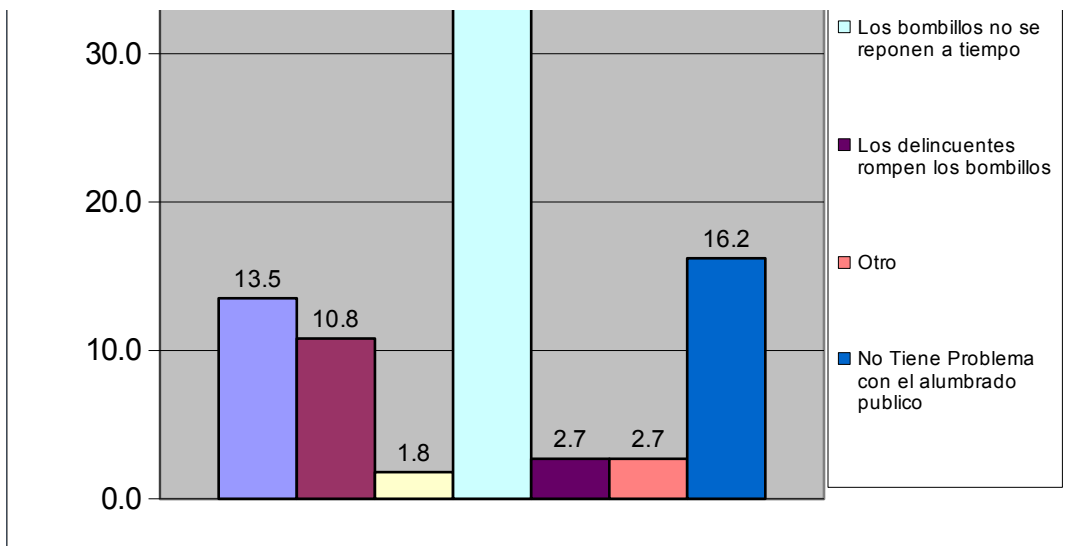

Norte C	Todos los Urbanismo del Sector Norte C
---------	--

¿En su comunidad han tenido alguno de estos problemas con el tendido eléctrico?	fa	%
Exceso de cables conectados a los postes	19	17.8
Obstrucción por cableado muy bajo	0	0.0
Ramas de arboles enredadas en el cableado	11	10.3
Tendido eléctrico obsoleto	4	3.7
Poca cantidad de transformadores	0	0.0
Otro	0	0.0
No Tiene Problema	73	68.2
TOTAL	107	100

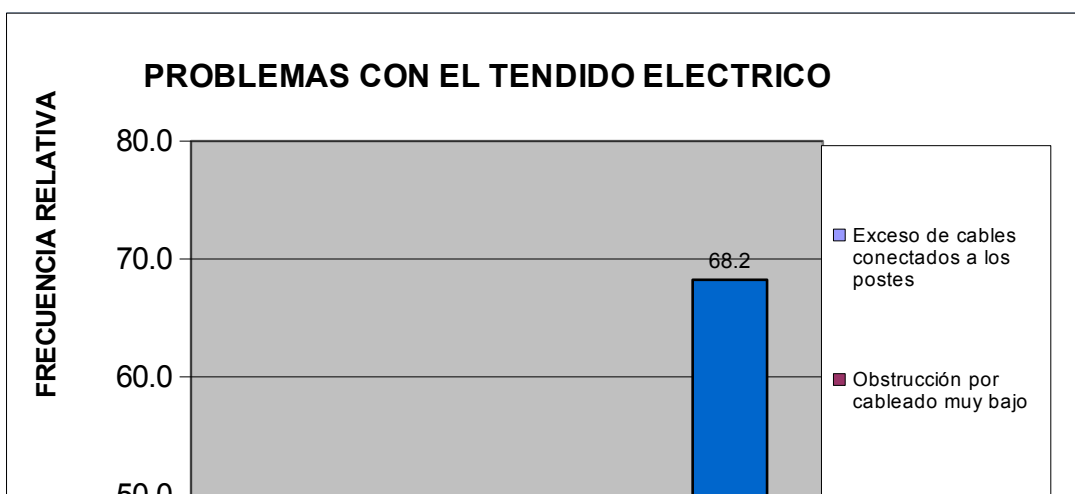

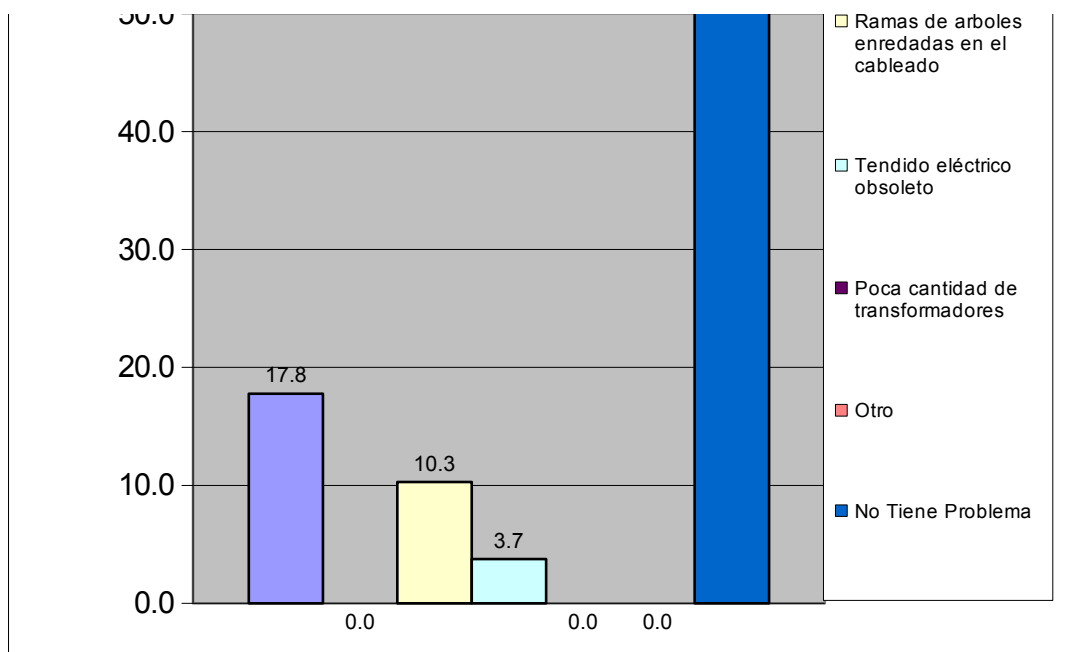

Norte C	Todos los Urbanismo del Sector Norte C
---------	--

¿En esta Vivienda la basura?	fa	%
Es recogida por el servicio de aseo urbano	98	100.0
Se Deposita en Container Colectivo	0	0.0
No hay servicio de aseo urbano	0	0.0
TOTAL	98	100

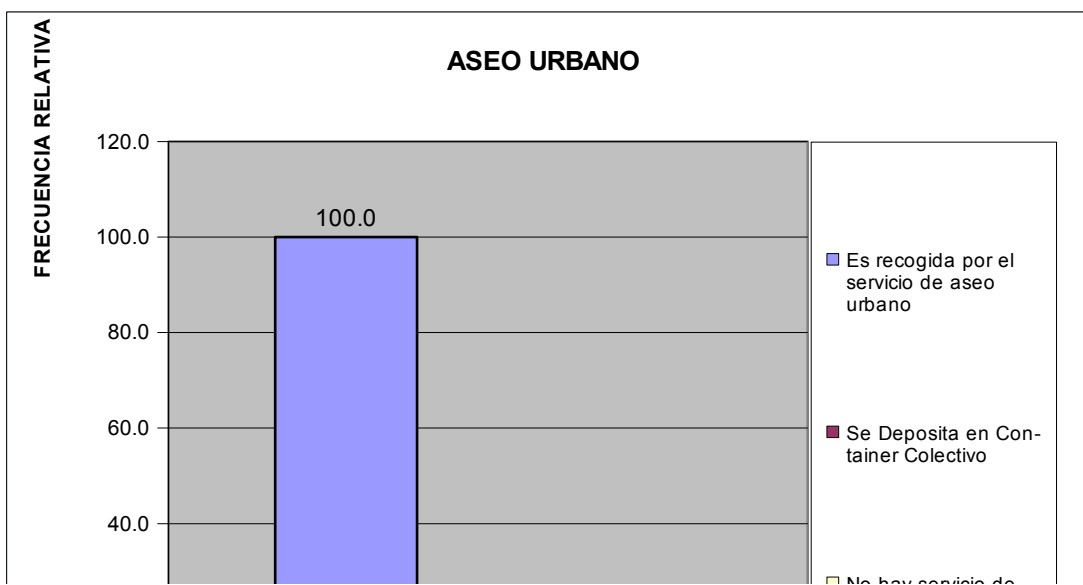

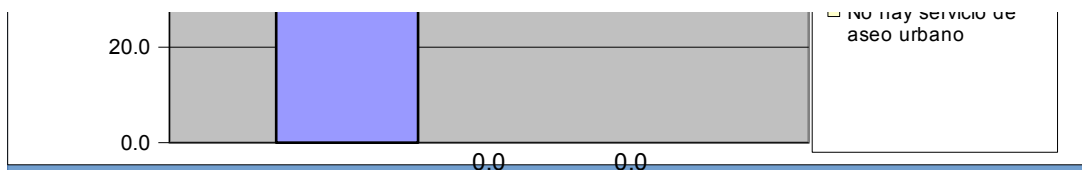

Norte C	Todos los Urbanismo del Sector Norte C
---------	--

¿En su comunidad tienen alguno de estos problemas con el servicio de aseo urbano?	fa	%
El camión pasa muy pocas veces	39	36.4
El camión no tiene días fijos para pasar	27	25.2
El camión no llega a la hora que le corresponde	0	0.0
Dejan la basura regada en la calle	4	3.7
Dejan muy hediondo el ambiente cuando pasan	19	17.8
La cuadrilla pide dinero	2	1.9
La cuadrilla es grosera con los vecinos	0	0.0
Otro	3	2.8
No Tiene Problemas con el Servicio de Aseo Urbano	13	12.1
TOTAL	107	100

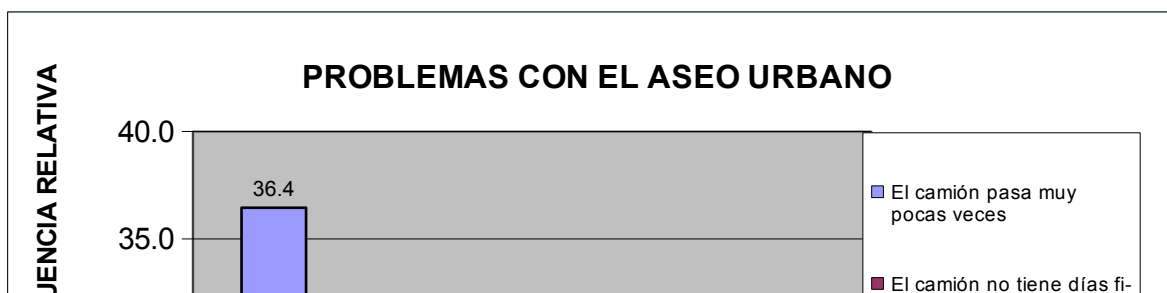

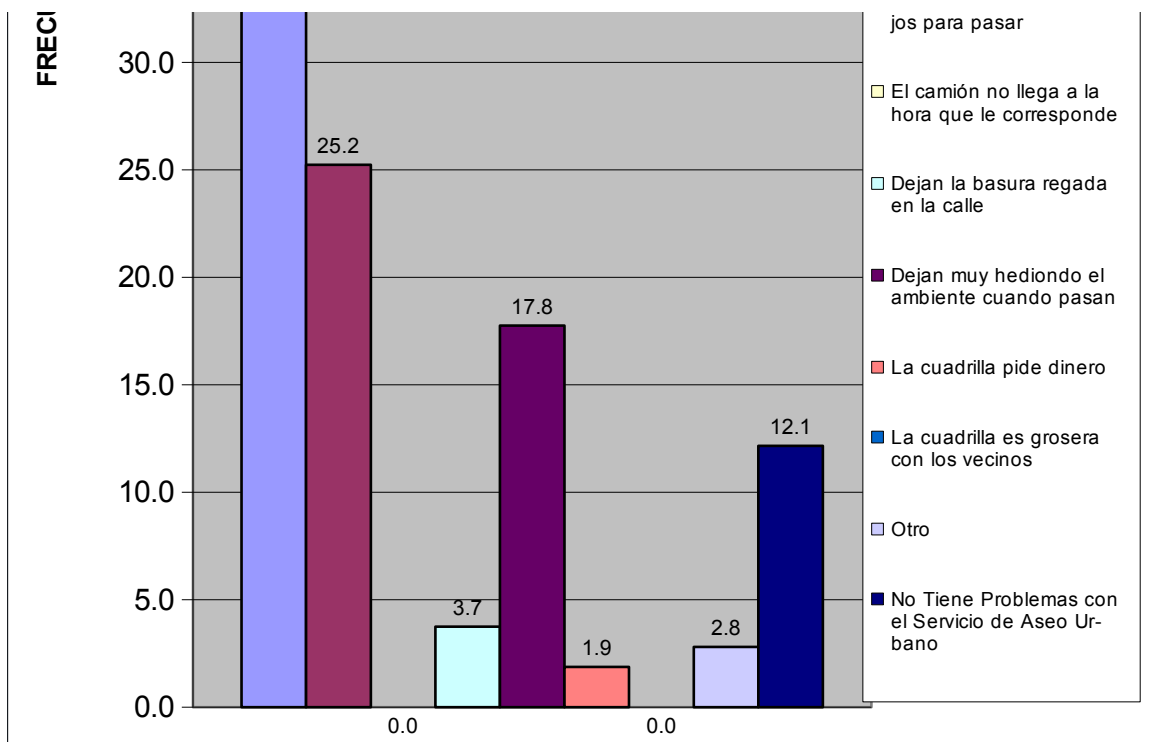

Norte C	Todos los Urbanismo del Sector Norte C
---------	--

Pobreza Estructural	fa	%
Hogares sin NBI (No Pobre)	81	82.7
Hogares con 1 NBI (Pobres)	17	17.3
Hogares con ≥ 2 NBI (Pobre extremo)	0	0.0
TOTAL	98	100

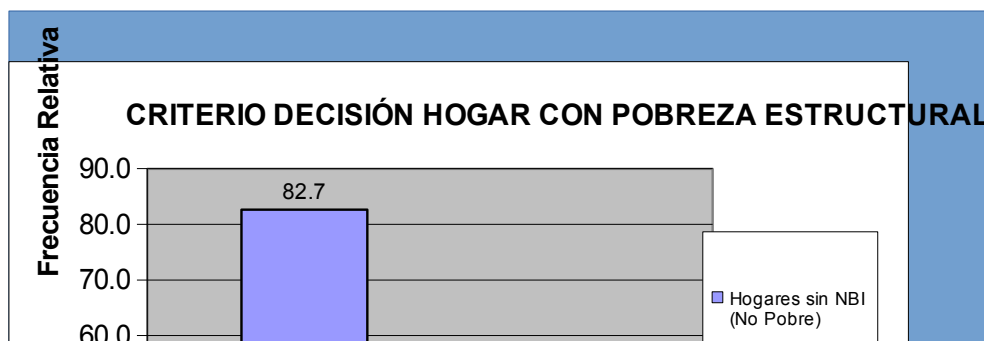

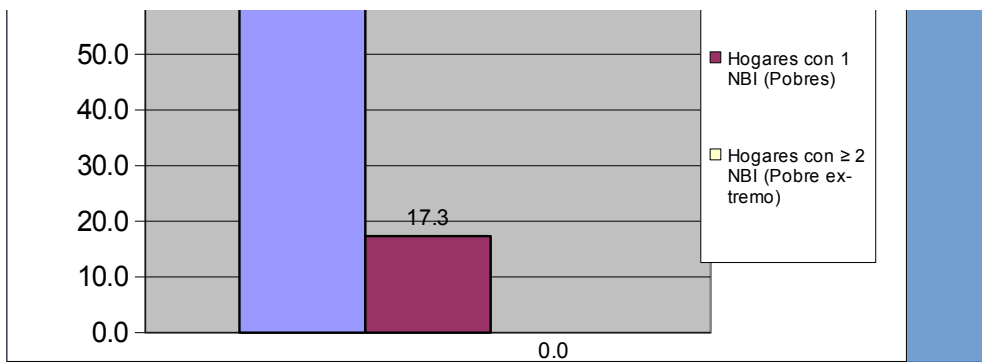

Norte C	Todos los Urbanismo del Sector Norte C
---------	--

V.- MOVILIDAD Y MEDIOS DE TRANSPORTE PÚBLICO.

¿Cuál es el medio de transporte que más utilizan los miembros del hogar?	fa	%
Autobús Publico	68	41.7
Vehículo particular	49	30.1
Motocicleta	4	2.5
Bicicleta	3	1.8
Caminando	36	22.1
Ruta de Trabsporte de la Alcaldía de san Diego	0	0.0
Otro	3	1.8
TOTAL	163	100



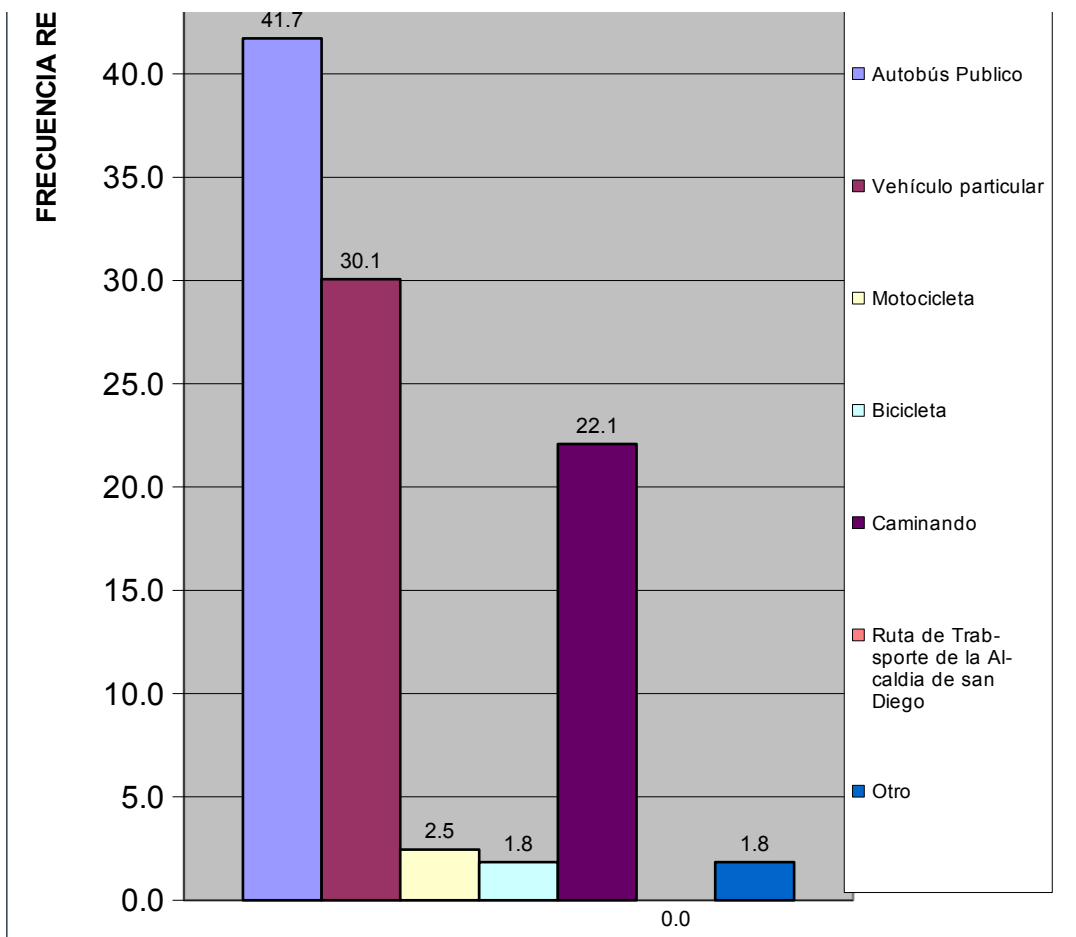

Norte C	Todos los Urbanismo del Sector Norte C
---------	--

¿Cuál es el problema más importante que afronta el transporte público?	fa	%
La inseguridad dentro de la unidad (atracos, robos, agresiones físicas)	59	31.1
La falta de limpieza	11	5.8
El tiempo que tardan en llegar al destino	0	0.0
El tiempo que se tarda esperándolos en la parada	26	13.7
El mal estado de la unidad	8	4.2
La ciudad ha crecido y se siguen manteniendo las mismas rutas	32	16.8
La falta de supervisión del servicio de transporte	15	7.9
Maltrato de los operadores a los usuarios del sistema	22	11.6
Otro	3	1.6
Ningún miembro del hogar usa transporte público	6	3.2
No Sabe	8	4.2
TOTAL	190	100

PROBLEMAS MAS IMPORTANTE DEL TRANSPORTE PUBLICO
35.0

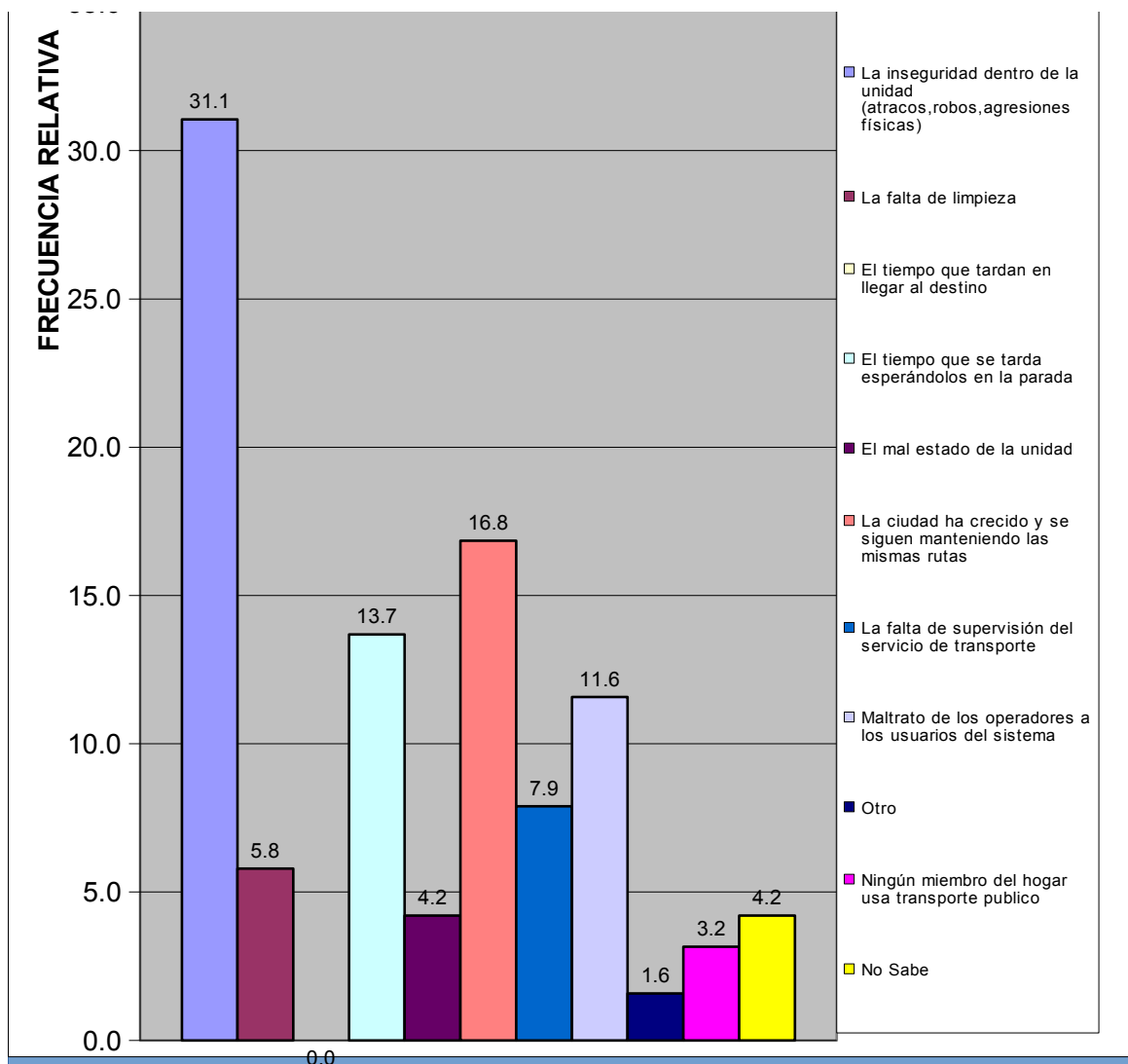

Norte C	Todos los Urbanismo del Sector Norte C
---------	--

VI.- SEGURIDAD PÚBLICA.

¿Con que frecuencia la policía patrulla en la calle donde está ubicada su vivienda?	fa	%
Diario	0	0.0
Interdiario	1	1.0
Semanal	19	19.4
No patrullan	75	76.5
No sabe	2	2.0
No responde	1	1.0
TOTAL	98	100

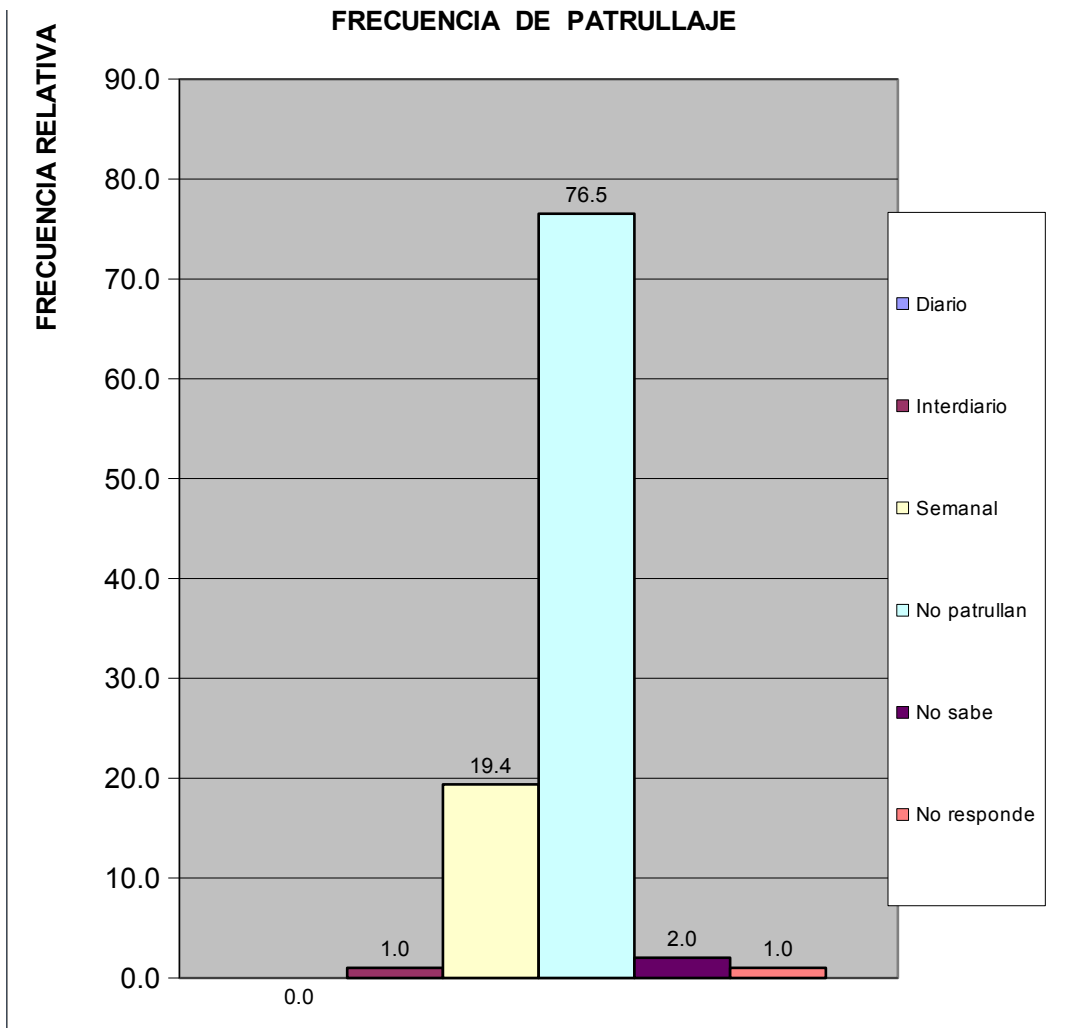

Norte C	Todos los Urbanismo del Sector Norte C
---------	--

¿En los ultimos seis meses se han cometido delitos en su comunidad?	fa	%
Si	34	100.0
No	0	0.0
No sabe	0	0.0
No Responde	0	0.0
Total	34	100

FRECUENCIA DE DELITOS EN LOS ULTIMOS SEIS MESES
--

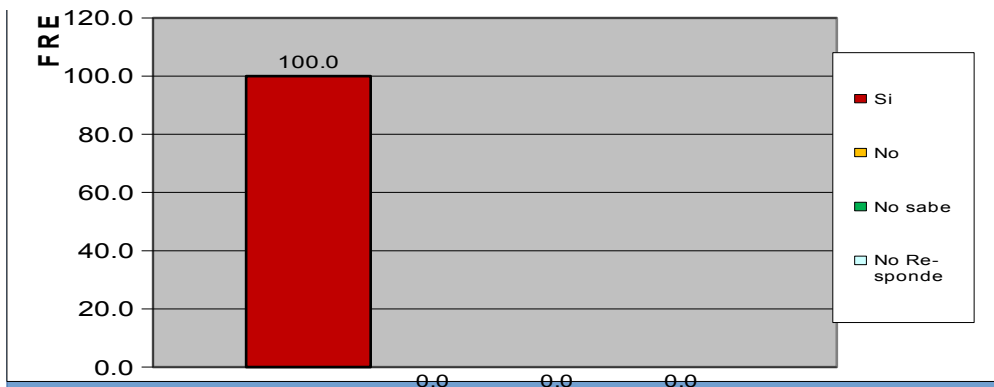

¿Ha presentado usted alguna denuncia ante los organismos competentes?	fa	%
Si	15	44.1
No	19	55.9
TOTAL	34	100

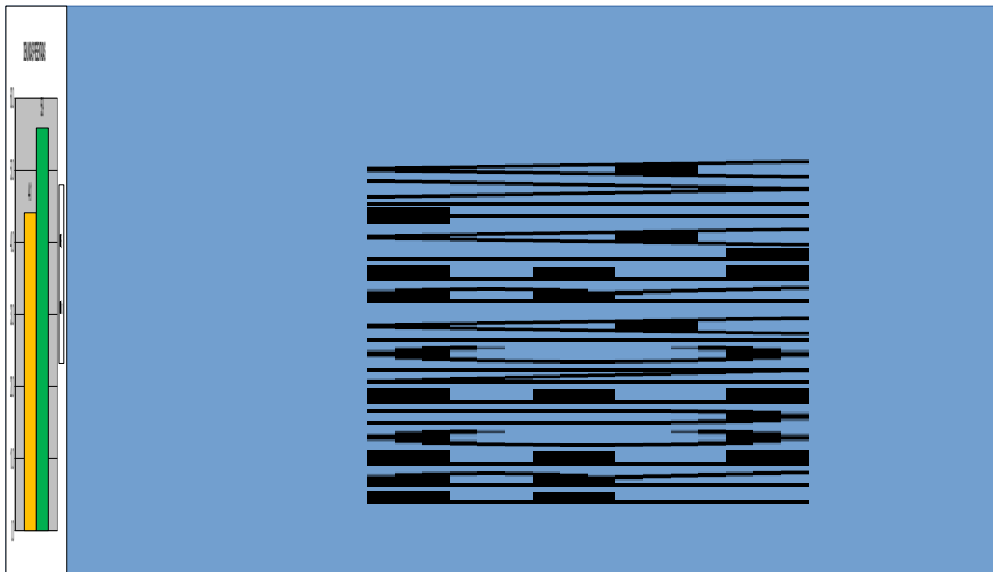

Norte C	Todos los Urbanismo del Sector Norte C
---------	--

¿Cómo evalúa usted la gestión de la Policía municipal de San Diego?	fa	%
Excelente	1	1.0
Buena	24	24.5
Regular	55	56.1
Mala	13	13.3
Pésima	3	3.1
No opina	2	2.0
TOTAL	98	100



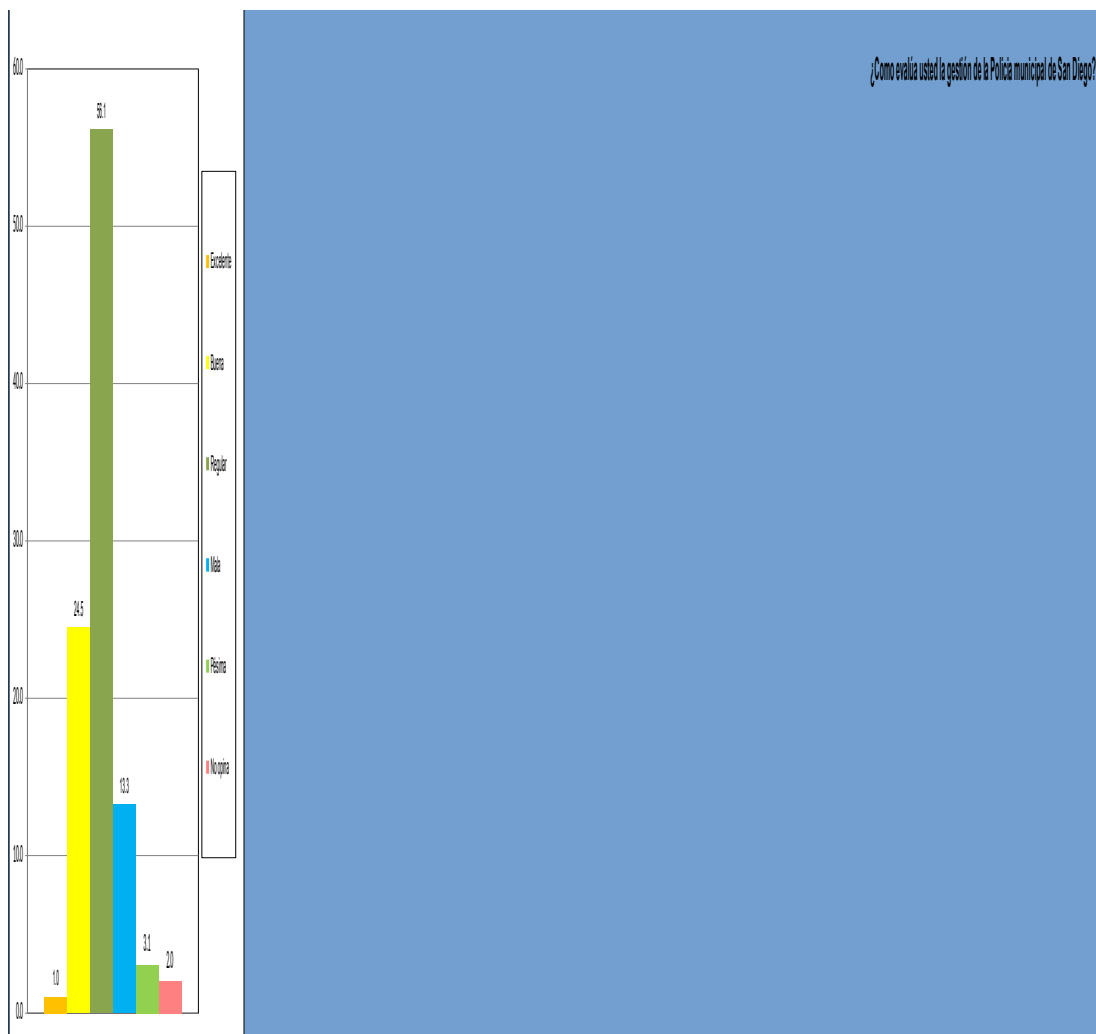

Norte C	Todos los Urbanismo del Sector Norte C
---------	--

¿Ha solicitado y/o recibido servicio de bomberos y/o ambulancias por parte de la Fundación Cuerpo de Bomberos de San Diego?	fa	%
Si	16	16.3
No	74	75.5
No Sabe	5	5.1
No Responde	3	3.1
TOTAL	98	100

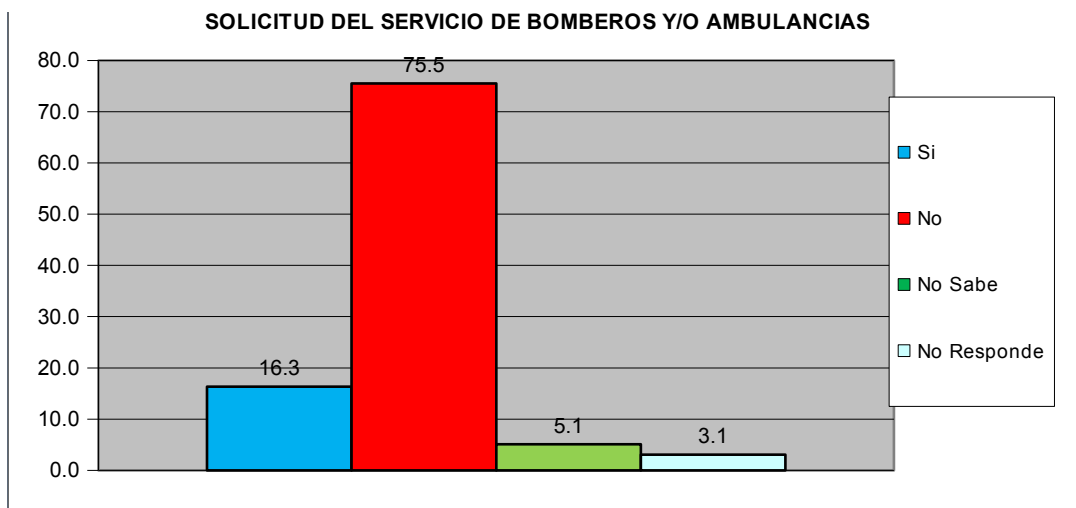

¿En Caso de ser positivo, quedo satisfecho con el servicio recibido por parte de la Fundación Cuerpo de Bomberos de San Diego?	fa	%
Si	12	75.0
No	4	25.0
No Sabe	0	0.0
No Responde	0	0.0
TOTAL	16	100

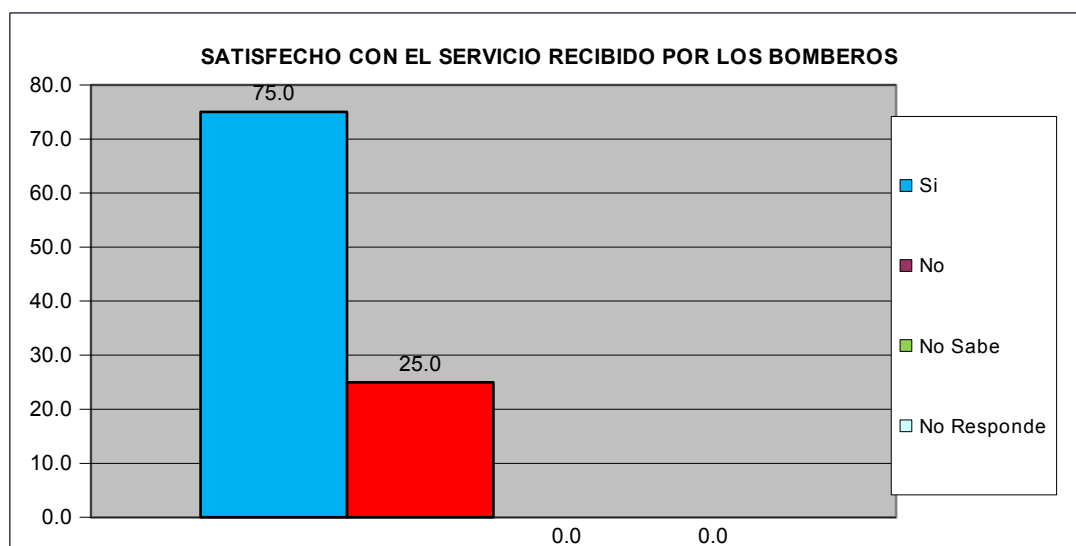

Norte C	Todos los Urbanismo del Sector Norte C
----------------	---

VII.- EDUCACIÓN.

Como Evalúa Ud. La calidad ACADÉMICA de los preescolares de la Alcaldía y de la escuela Municipal Monseñor Luis E. Henríquez.	fa	%
Excelente	48	49.0
Buena	39	39.8
Regular	4	4.1

Mala	0	0.0
Pésima	0	0.0
No Sabe / No opina	7	7.1
TOTAL	98	100

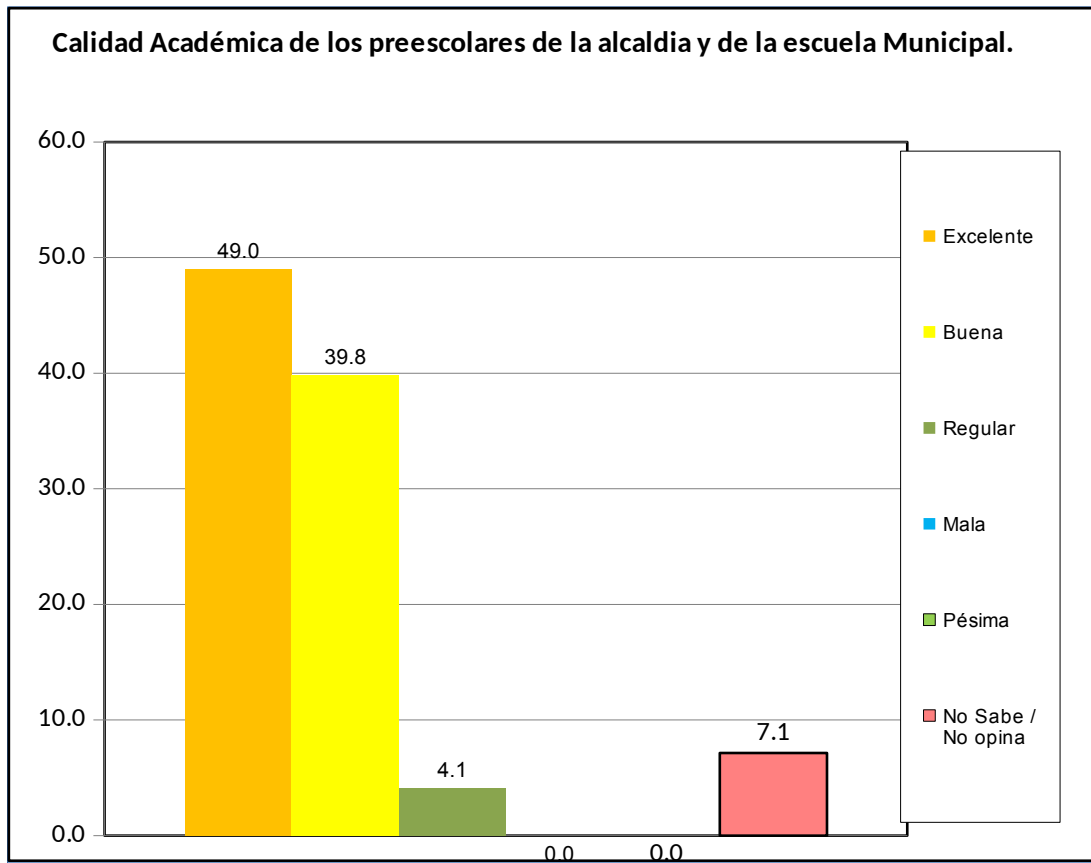

Norte C	Todos los Urbanismo del Sector Norte C
---------	--

VIII.- CAPACIDAD DE ACCESO DEL HOGAR A LOS SERVICIOS DE SALUD.

¿Cómo evalúa Usted el servicio prestado en el Centro de Especialidades Pediátricas Dr. José Gregorio Hernández?	fa		%	
Excelente	22		22%	
Buena	48		49%	

	Buena	49	49.70
	Regular	25	26%
	Mala	0	0%
	Pésima	0	0%
	No Opina	3	3%
	Total	98	100%

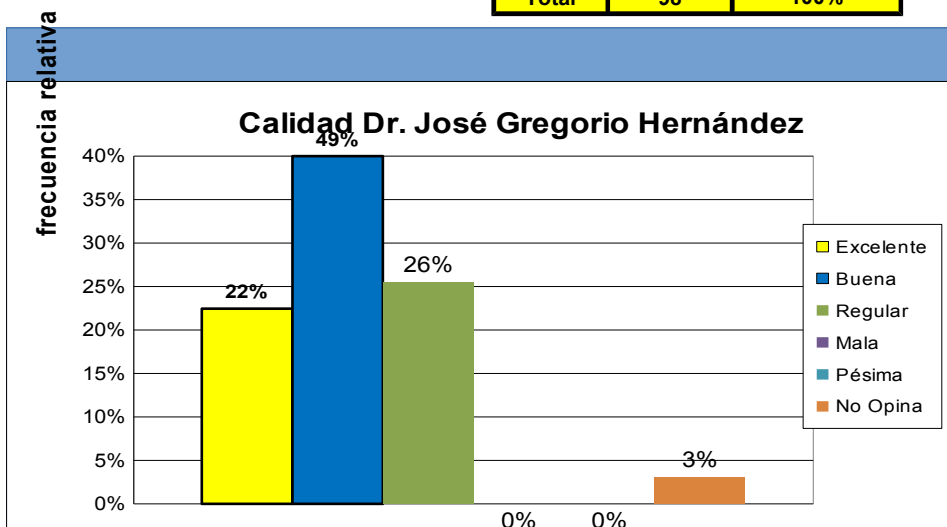

		fa	%
¿Presenta Ud o algun miembro de su familia dificultad para acceder a los servicios de salud?	Si	49	50.5
	No	48	49.5
TOTAL		97	100

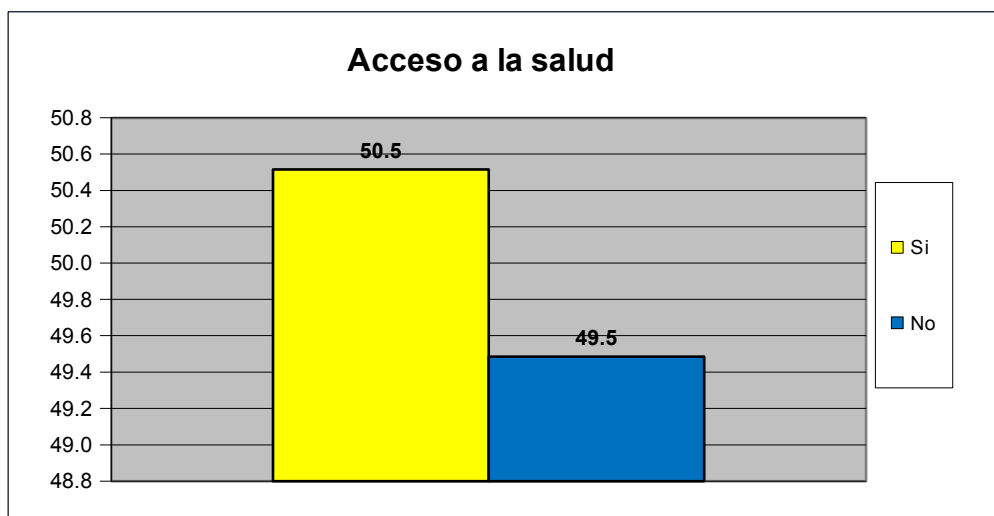

Norte C	Todos los Urbanismo del Sector Norte C
----------------	---

Principal causa para no acceder al Servicio de Salud	fa	%
Nos queda lejos de nuestra casa	16	25.0

No nos atienden el mismo día	5	7.8
Son muy costosos los tratamientos médicos	3	4.7
son muy costosas las consultas medicas	2	3.1
el trato que recibimos no es el adecuado	0	0.0
Los horarios de atención al publico son reducidos	0	0.0
Otra	38	59.4
No sabe	0	0.0
No Responde	0	0.0
TOTAL.	64	100

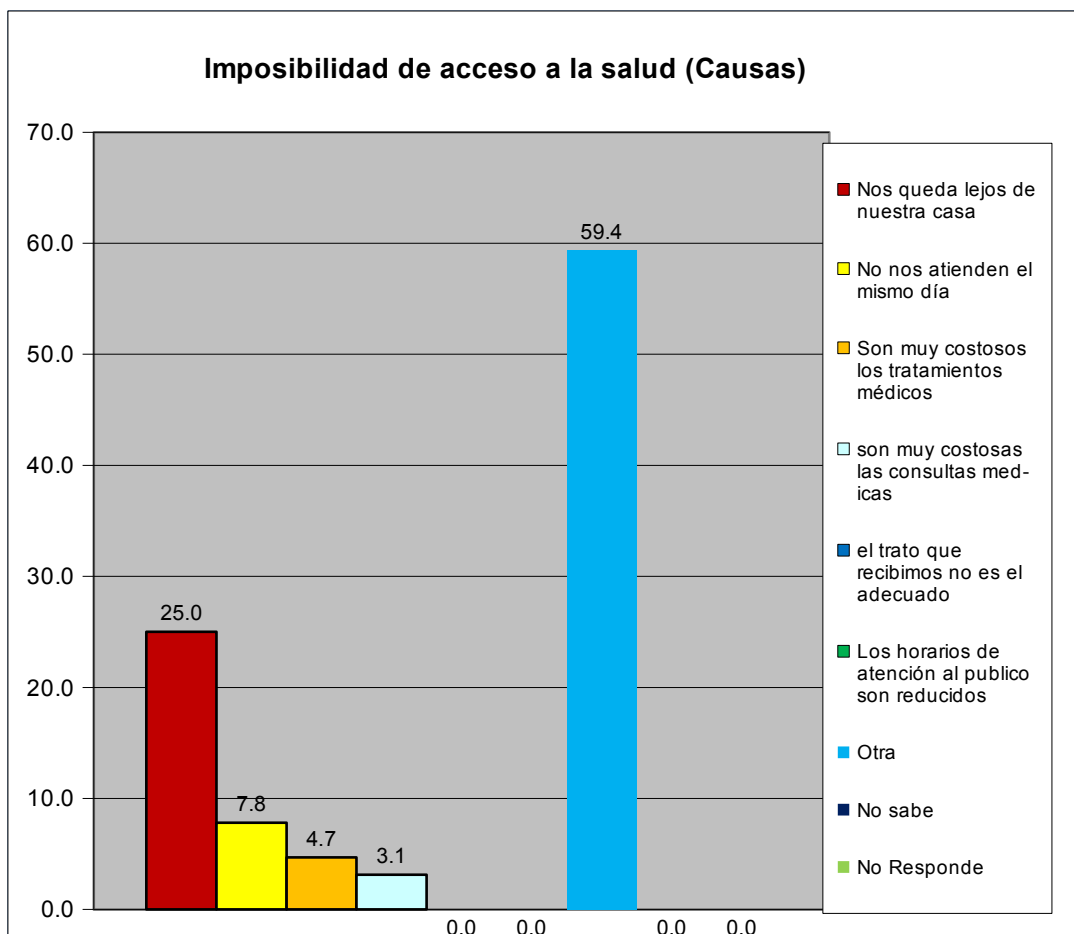

Norte C	Todos los Urbanismo del Sector Norte C
---------	--

IX.- EVALUACIÓN DE LA GESTIÓN MUNICIPAL

¿Asistió Usted a la Feria Navideña (BAZAR) de San Diego?	fa	%
Si	72	73.5
No	26	26.5
TOTAL	98	100

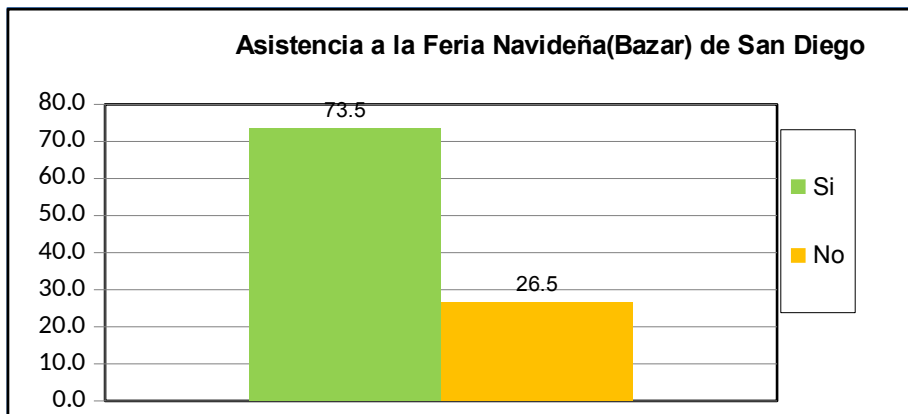

¿Cuál es la percepción que Usted tiene de la Feria Navideña (BAZAR) de San Diego?	fa	%
Excelente	26	26.5
Buena	47	48.0
Regular	20	20.4
Mala	2	2.0
Pésima	0	0.0
No opina	3	3.1
TOTAL	98	100

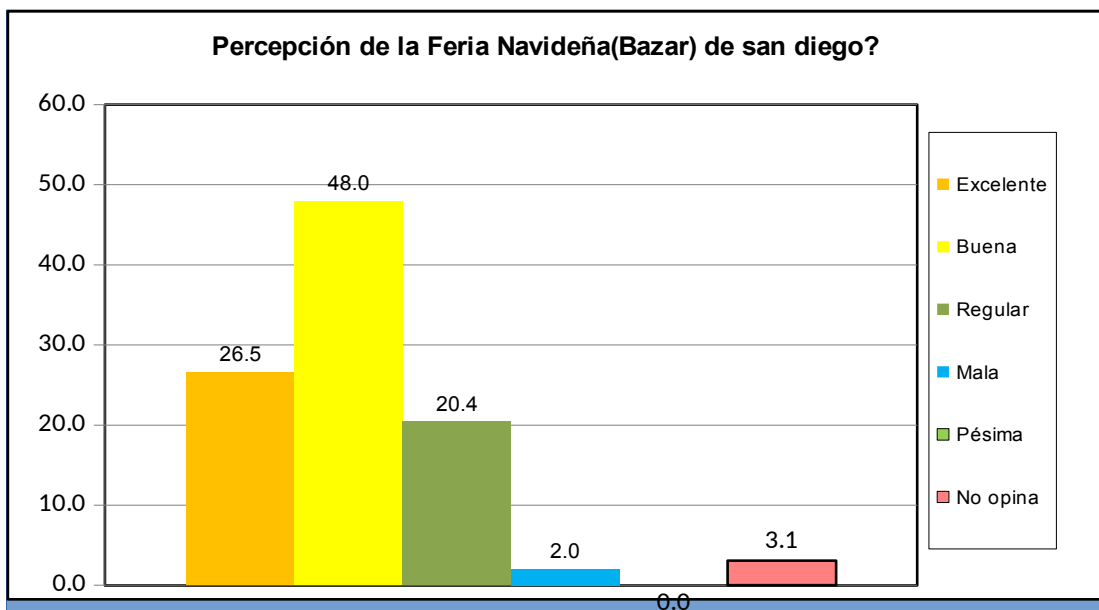

Norte C	Todos los Urbanismo del Sector Norte C
---------	--

¿Posee su inmueble el carnet de servicios municipales?	fa	%
Si	0	#DIV/0!
No	0	#DIV/0!
No sabe	0	#DIV/0!
No Responde	0	#DIV/0!
TOTAL	0	#DIV/0!

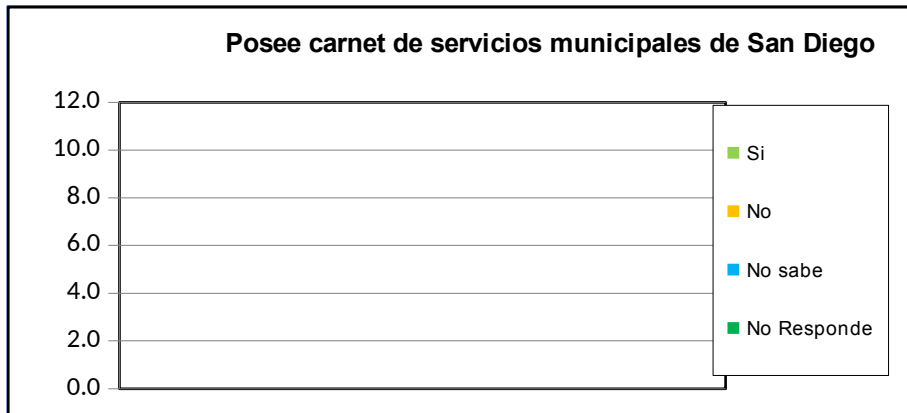

¿Cuál es la percepción de la planta embotelladora de Agua Potable y de los puntos de distribución de San Diego?	fa	%
Excelente	19	19.4
Buena	49	50.0
Regular	28	28.6
Mala	0	0.0
Pésima	0	0.0
No opina	2	2.0
TOTAL	98	100

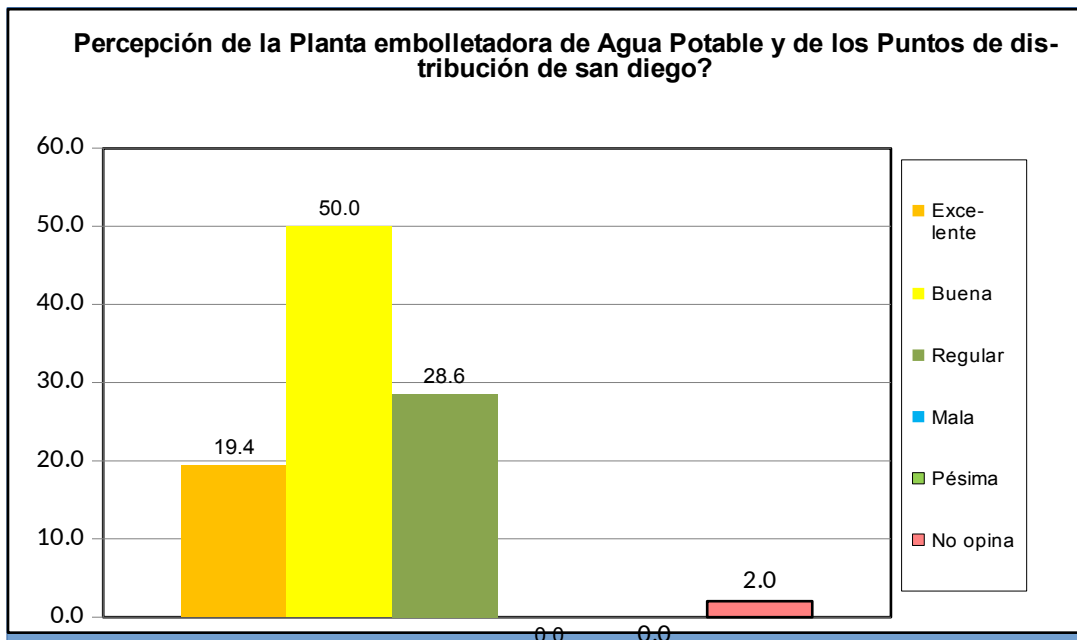

¿Como evalua usted la gestion municipal?	fa	%
Excelente	11	11.2
Buena	49	50.0
Regular	32	32.7
Mala	5	5.1
Pésima	0	0.0
No opina	1	1.0
TOTAL	98	100

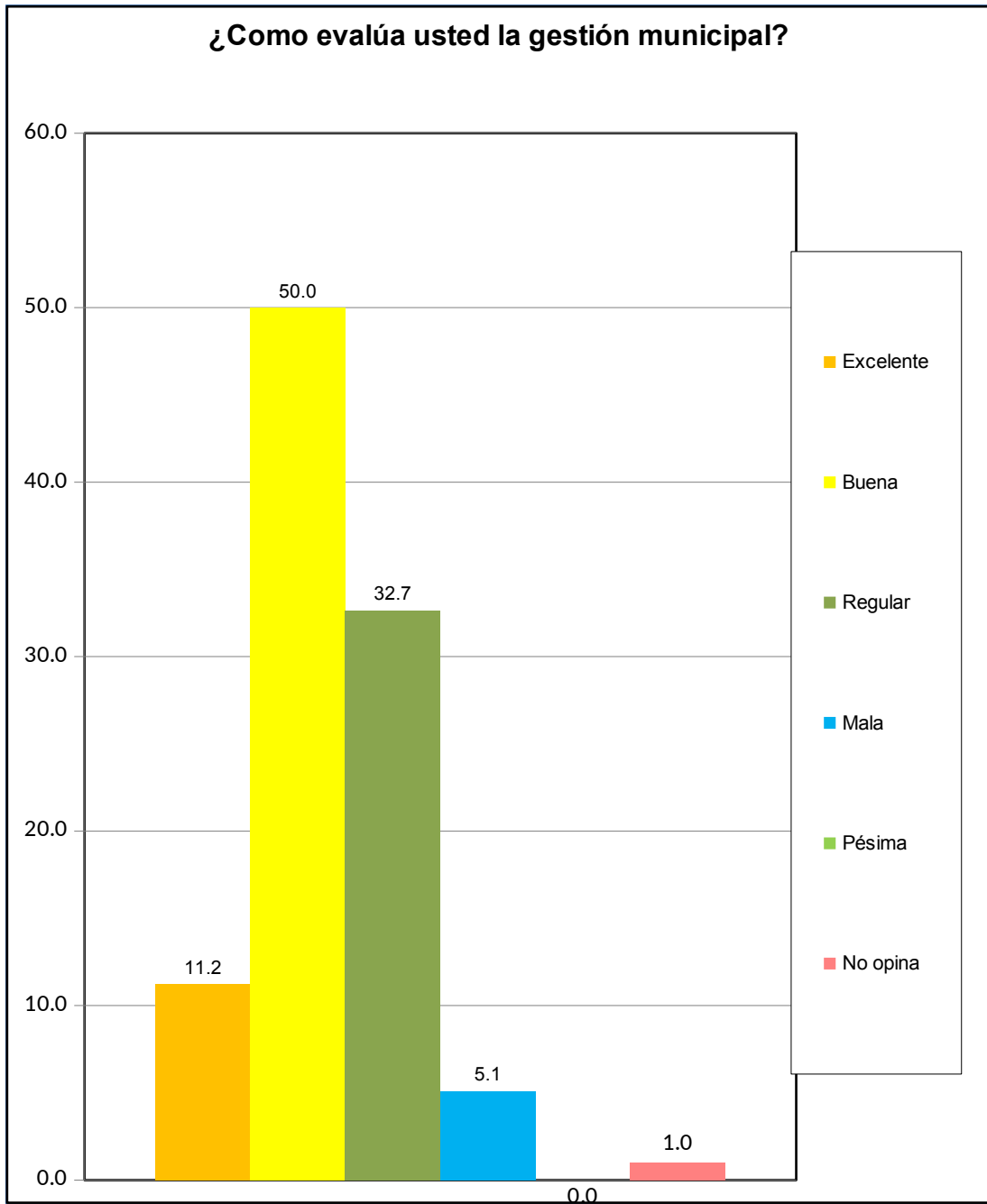

Norte C	Todos los Urbanismo del Sector Norte C
---------	--



República Bolivariana de Venezuela
Estado Carabobo
Sala Técnica del Consejo Local de Planificación Pública
del Municipio San Diego

Indice de Bienestar Humano Municipal de San Diego 2017.

SECTOR Norte C

IBHM = ICH + IASSPP+ IMU

ICH = Indice Promedio de Condiciones de Habitabilidad (Corregido por hacinamiento).

% Mat. Predominante en paredes	1.00	Indice Promedio Mat. Paredes	0.500
% Mat. Predominante en Pisos	1.00	Indice Promedio Pisos	0.333
% Mat. Predominante en Techos	1.00	Indice Promedio Mat. Techos	0.333
Total Condiciones de Habitabilidad			1.167

IASSPP = Indice Promedio Acceso a Servicios Publicos.

% Acceso Agua por tubería	1.000	Indice Acceso Agua	0.500
% Conexión a Cloacas	1.000	Indice Eliminacion Excretas	1.000
% Dotacion Energia Electrica	0.717	Indice Acceso a Energia	0.717
% Recoleccion de Basura	1.000	Indice Recoleccion de Desechos	0.500
Total Acceso a Servicios Publicos			0.679

IMU = Indice de Movilidad Urbana

% Uso Vehiculo Particular	0.301	Indice Promedio de Movilidad	0.301
Total Movilidad Urbana			0.301

2017	IBHM Norte C. 2017	0.716	71.6%	
-------------	---------------------------	--------------	--------------	--

		Δ	$(X-\mu)$	$(X-\mu)^2$
IBHM 2017	0.716	-0.147188937	-0.17	0.02912
IBHM 2016	0.839	-0.007100592	-0.05	0.00222
IBHM 2015	0.845	0.0131894484	-0.04	0.00169
IBHM 2014	0.834	-0.067114094	-0.05	0.00272
IBHM 2013	0.894	-0.019736842	0.01	0.00006
IBHM 2012	0.912	-0.017241379	0.03	0.00067
IBHM 2011	0.928	-0.024185068	0.04	0.00175
IBHM 2010	0.951	0	0.06	0.00421
TOTAL	0.89		0.05	0.00185

$\sigma = \sqrt{(x-\mu)^2/n}$	$(x-\mu)^2 / n$	0.04301242
-------------------------------	-----------------	------------

Norte C	Todos los Urbanismo del Sector Norte C
---------	--

Evolución Histórica del IBHM Norte C

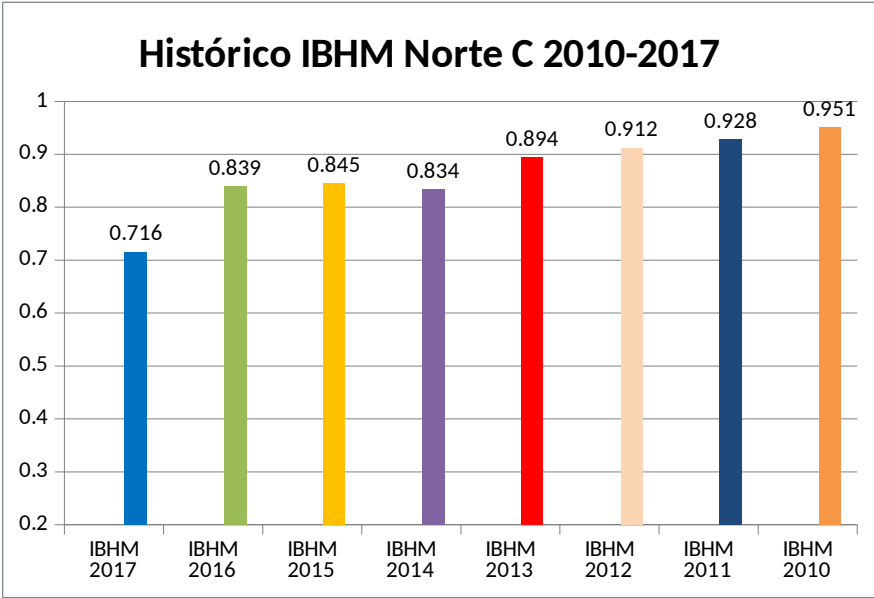

Fuente ST CLPP 2017

Norte C	Todos los Urbanismo del Sector Norte C
---------	--